



A CASA
CONSTRUÇÕES & SERVIÇOS



A CASA CONSTRUÇÕES E SERVIÇOS EIRELI

CNPJ. 20.256.412/0001-02

PREFEITURA MUNICIPAL DE UMARI-CE
COMISSÃO PERMANENTE DE LICITAÇÃO
TOMADA DE PREÇOS N° 2018.07.27.1

**PROPOSTA DE
PREÇO**

DATA: 15/08/2018 HORA: 09h00min

A CASA CONSTRUÇÕES E SERVIÇOS EIRELI
Rua Nilson Manoel de Souza, 16 - Bairro: Centro - Cajazeiras-PB / CEP: 58900-000
CNPJ: 20.256.412/0001-02 - Inscrição Municipal 51214-1
☎ (83) 9 9616-1000 / 📞 9 9153-3333 / 📠 9 8829-1820
acasaconstrucoes@hotmail.com



A CASA

PREFEITURA MUNICIPAL DE UMARI/CE
COMISSÃO PERMANENTE DE LICITAÇÃO
TOMADA DE PREÇOS Nº 2018.07.27.1



PROPOSTA DE PREÇOS

PROPONENTE: A CASA CONSTRUÇÕES E SERVIÇOS EIRELI
CNPJ: 20.256.412/0001-02

Prezados Senhores,

Pela presente submetemos à apreciação de Vossas Senhorias, a nossa proposta relativa à licitação em epígrafe, declarando que:

a) Executaremos as Obras de Engenharia para execução das obras de pavimentação em paralelepípedo em diversas localidades do Município de Umari/CE, conforme projetos e orçamentos apresentados junto a este Edital Convocatório, planilha orçamentaria e cronograma físico-financeiro, pelo preço global de **R\$ Valor Total: 62.064,00 (Sessenta e Dois Mil Sessenta e Quatro reais)**, conforme Planilha Orçamentária de Preços em anexo).

b) Assumimos inteira responsabilidade por quaisquer erros ou omissões que venham a ser verificados na preparação desta.

c) Manteremos válida a proposta pelo prazo de 60 (sessenta) dias corridos, contados da data da sua apresentação.

d) Utilizaremos os equipamentos e a equipe técnica e administrativa que forem necessárias para a perfeita execução dos serviços, comprometendo-nos desde já, a substituir ou aumentar a quantidade dos equipamentos e de pessoal desde que assim o exijam a FISCALIZAÇÃO.

e) Na execução das obras observaremos, rigorosamente, as especificações das Normas Técnicas Brasileiras, ou similares que permitam a obtenção de igual qualidade, bem como as recomendações e instruções da Fiscalização assumindo desde já, a integral responsabilidade pelo perfeita realização dos trabalhos, de conformidade com as Especificações, Normas e Padrões da PREFEITURA MUNICIPAL

Cajazeiras/PB, 14 de Agosto de 2018.

Eduardo Temóteo Lins

Titular

CPF: 913.286.593-72

A Casa Construções e Serviços F.

Eduardo Temóteo Lins

CPF nº 913.286.593-72

Sócio Diretor

Francisco de Assis Moura
Engenheiro Civil
CREA Nº 160102239-5
A CASA CONSTRUÇÕES E SERVIÇOS

Francisco de Assis Moura

CREA nº 160102239-5

Engenheiro Civil

A CASA CONSTRUÇÕES E SERVIÇOS EIRELI

Rua Nilson Manoel de Souza, 16 - Bairro: Centro - Cajazeiras-PB / CEP: 58900-000

CNPJ: 20.256.412/0001-02 - Inscrição Municipal 51214-1

☎ (83) 9 9616-1000 / 📞 9 9153-3333 / 📠 9 8829-1820

acasaconstrucoes@hotmail.com

ed
Francisco de Assis Moura

RESUMO DO ORÇAMENTO

	OBRA:	REPOSIÇÃO DE PAVIMENTAÇÃO EM PARALELEPÍPEDO	DATA : 15/08/2018	BDI : 24,14%	
	LOCAL:	SEDE E DISTRITO DO MUNICÍPIO DE UMARI - CE	FONTE	VERSÃO	
	CLIENTE:	A CASA CONSTRUÇÕES E SERVIÇOS LTDA - ME	SEINFRA	024.1 COM DESONERAÇÃO	HORA
				MES	REF.
				87,01%	03/2016
				COMPOSIÇÕES PRÓPRIAS	

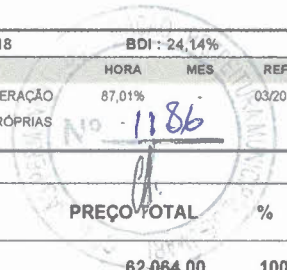

CÓDIGO	DESCRIÇÃO	PREÇO TOTAL	%
1	RECUPERAÇÃO DE PAVIMENTAÇÃO	62.064,00	100,00

VALOR ORÇAMENTO: 50.000,80 100,00
 VALOR BDI TOTAL: 12.063,20
 VALOR TOTAL: 62.064,00 ✓

Sessenta e Dois Mil Sessenta e Quatro reais

Eduardo Tomóteo Lins
 Titular
 CPF: 918.286.593-72
 A Casa Construções e Serviços E:

Francisco de Assis Moura
 Engenheiro Civil
 CREA N° 160102239-5
 A CASA CONSTRUÇÕES E SERVIÇOS

PLANILHA ORÇAMENTÁRIA

OBRA: REPOSIÇÃO DE PAVIMENTAÇÃO EM PARALELEPÍPEDO
 LOCAL: SEDE E DISTRITO DO MUNICÍPIO DE UMARI - CE
 CLIENTE: A CASA CONSTRUÇÕES E SERVIÇOS LTDA - ME

DATA: 15/08/2018 BDI: 24,14%
 FONTE: SEINFRA
 VERSÃO: 024.1 COM DESONERAÇÃO COMPOSIÇÕES PRÓPRIAS
 HORA: 87,01%
 MES: 03/2016
 DATA REF: 03/2016

ITEM	CÓDIGO	DESCRIÇÃO	FONTE	UNIDADE	QTD	VALOR UNITÁRIO R\$		PREÇO TOTAL R\$	
						SEM BDI	COM BDI	SEM BDI	COM BDI
1	RECUPERAÇÃO DE PAVIMENTAÇÃO								
1.1	C2940	RETIRADA DE PAVIMENTAÇÃO EM PARALELEPÍPEDO OU PEDRA TOSCA	SEINFRA	M2	800,00	4,80	5,96	3.840,00	4.768,00
1.2	C2784	ESCAVAÇÃO MANUAL SOLO DE 1A.CAT. PROF. ATÉ 1.50m	SEINFRA	M3	240,00	21,21	26,33	5.090,40	6.319,20
1.3	C0707	CARGA MANUAL DE TERRA EM CAMINHÃO BASCULANTE	SEINFRA	M3	240,00	9,23	11,46	2.215,20	2.750,40
1.4	C2533	TRANSPORTE DE MATERIAL, EXCETO ROCHA EM CAMINHÃO ATÉ 5 KM	SEINFRA	M3	240,00	17,33	21,51	4.159,20	5.162,40
1.5	C0330	ATERRO C/COMPACTAÇÃO MANUAL S/CONTROLE, MAT. C/AQUISIÇÃO	SEINFRA	M3	240,00	58,00	72,00	13.920,00	17.280,00
1.6	C2929	RECOMPOSIÇÃO DE PAVIMENTAÇÃO EM PARALELEPÍPEDO C/REJUNTAMENTO	SEINFRA	M2	800,00	25,37	31,49	20.296,00	25.192,00
1.7	C3447	LIMPEZA DE PISO EM ÁREA URBANIZADA	SEINFRA	M2	800,00	0,60	0,74	480,00	592,00
						VALOR ORÇAMENTO:		50.000,80	
						VALOR BDI TOTAL:		12.063,20	
						VALOR TOTAL:		62.064,00	

Sessenta e Dois Mil Sessenta e Quatro reais



Francisco de Assis Moura
 Engenheiro Civil
 CREA Nº 160102239-5
 A CASA CONSTRUÇÕES E SERVIÇOS

Eduardo Temóteo Lins
 Titular
 CPF: 919.286.593-72
 A Casa Construções e Serviços Eireli

(Handwritten signatures and initials)

RELATÓRIO ANALÍTICO - COMPOSIÇÕES DE CUSTOS

	OBRA:	REPOSIÇÃO DE PAVIMENTAÇÃO EM PARALELEPÍPEDO	DATA : 15/08/2018	BDI : 24,14%	
	LOCAL:	SEDE E DISTRITO DO MUNICÍPIO DE UMARI - CE	FONTE	VERSÃO	
	CLIENTE:	A CASA CONSTRUÇÕES E SERVIÇOS LTDA - ME	SEINFRA	HORA	MES
			024.1 COM DESONERAÇÃO 87,01% 03/2016 COMPOSIÇÕES PRÓPRIAS		

1.1. C2940 - RETIRADA DE PAVIMENTAÇÃO EM PARALELEPÍPEDO OU PEDRA TOSCA (M2)

MAO DE OBRA		FONTE	UNID	COEFICIENTE	PREÇO UNITÁRIO	TOTAL
12543	SERVENTE	SEINFRA	H	0,52574043	4,88	2,57
TOTAL MAO DE OBRA:						2,57
VALOR:						4,80
VALOR SEM ENCARGOS:						2,57
VALOR ENCARGOS (87.01%):						2,23
VALOR COM ENCARGOS:						4,80
VALOR BDI (24.14%):						1,16
VALOR COM BDI:						5,96
QUANTIDADE:						800,00
VALOR TOTAL:						3.840,00
VALOR BDI TOTAL:						928,00
VALOR TOTAL COM BDI:						4.768,00
TOTAL GERAL:						4.768,00

1.2. C2784 - ESCAVAÇÃO MANUAL SOLO DE 1A.CAT. PROF. ATÉ 1.50m (M3)

MAO DE OBRA		FONTE	UNID	COEFICIENTE	PREÇO UNITÁRIO	TOTAL
12543	SERVENTE	SEINFRA	H	2,32310857	4,88	11,34
TOTAL MAO DE OBRA:						11,34
VALOR:						21,21
VALOR SEM ENCARGOS:						11,34
VALOR ENCARGOS (87.01%):						9,87
VALOR COM ENCARGOS:						21,21
VALOR BDI (24.14%):						5,12
VALOR COM BDI:						26,33
QUANTIDADE:						240,00
VALOR TOTAL:						5.090,40
VALOR BDI TOTAL:						1.228,80
VALOR TOTAL COM BDI:						6.319,20
TOTAL GERAL:						6.319,20

Francisco de Assis Moura
 Engenheiro Civil
 CREA Nº 169102239-5
 A CASA CONSTRUÇÕES E SERVIÇOS

1.3. C0707 - CARGA MANUAL DE TERRA EM CAMINHÃO BASCULANTE (M3)

EQUIPAMENTO		FONTE	UNID	COEFICIENTE	PREÇO UNITÁRIO	TOTAL
10578	CAMINHÃO BASCULANTE 6 M3 (CHI)	SEINFRA	H	0,17547502	18,25	3,20
TOTAL EQUIPAMENTO:						3,20
MAO DE OBRA		FONTE	UNID	COEFICIENTE	PREÇO UNITÁRIO	TOTAL
12543	SERVENTE	SEINFRA	H	0,52642506	4,88	2,57
TOTAL MAO DE OBRA:						2,57
VALOR:						9,23
VALOR SEM ENCARGOS:						5,77
VALOR ENCARGOS (87.01%):						3,46
VALOR COM ENCARGOS:						9,23
VALOR BDI (24.14%):						2,23

Eduardo Temóteo Lins
 Titular
 CPF: 913.286.593-72
 A Casa Construções e Serviços Eireli



RELATÓRIO ANALÍTICO - COMPOSIÇÕES DE CUSTOS

OBRA:	REPOSIÇÃO DE PAVIMENTAÇÃO EM PARALELEPÍEDO	DATA : 15/08/2018	BDI : 24,14%			
LOCAL:	SEDE E DISTRITO DO MUNICÍPIO DE UMARI - CE	FONTE	VERSÃO	HORA	MES	REF.
CLIENTE:	A CASA CONSTRUÇÕES E SERVIÇOS LTDA - ME	SEINFRA	024.1 COM DESONERAÇÃO	87,01%		03/2016
		COMPOSIÇÕES PRÓPRIAS				

VALOR COM BDI:	11,46
QUANTIDADE:	240,00
VALOR TOTAL:	2.215,20
VALOR BDI TOTAL:	535,20
VALOR TOTAL COM BDI:	2.750,40
TOTAL GERAL:	2.750,40

1.4. C2533 - TRANSPORTE DE MATERIAL, EXCETO ROCHA EM CAMINHÃO ATÉ 5 KM (M3)

EQUIPAMENTO	FONTE	UNID	COEFICIENTE	PREÇO UNITÁRIO	TOTAL
10690 CAMINHÃO BASCULANTE 6 M3 (CHP)	SEINFRA	H	0,16246390	99,72	16,20
TOTAL EQUIPAMENTO:					16,20

VALOR:	17,33
VALOR SEM ENCARGOS:	16,20
VALOR ENCARGOS (87.01%):	1,13
VALOR COM ENCARGOS:	17,33
VALOR BDI (24.14%):	4,18
VALOR COM BDI:	21,51
QUANTIDADE:	240,00
VALOR TOTAL:	4.159,20
VALOR BDI TOTAL:	1.003,20
VALOR TOTAL COM BDI:	5.162,40
TOTAL GERAL:	5.162,40

Francisco de Assis Moura
Engenheiro Civil
CREA Nº 160102239-5
A CASA CONSTRUÇÕES E SERVIÇOS

1.5. C0330 - ATERRO C/COMPACTAÇÃO MANUAL S/CONTROLE, MAT. C/AQUISIÇÃO (M3)

MAO DE OBRA	FONTE	UNID	COEFICIENTE	PREÇO UNITÁRIO	TOTAL
12543 SERVENTE	SEINFRA	H	1,49120655	4,88	7,28
TOTAL MAO DE OBRA:					7,28

MATERIAL	FONTE	UNID	COEFICIENTE	PREÇO UNITÁRIO	TOTAL
10111 AREIA VERMELHA	SEINFRA	M3	0,96489836	46,00	44,39
TOTAL MATERIAL:					44,39

VALOR:	58,00
VALOR SEM ENCARGOS:	51,67
VALOR ENCARGOS (87.01%):	6,33
VALOR COM ENCARGOS:	58,00
VALOR BDI (24.14%):	14,00
VALOR COM BDI:	72,00
QUANTIDADE:	240,00
VALOR TOTAL:	13.920,00
VALOR BDI TOTAL:	3.360,00
VALOR TOTAL COM BDI:	17.280,00
TOTAL GERAL:	17.280,00

Eduardo Temóteo Lins
Titular
CPF: 913.286.593-72
A Casa Construções e Serviços Elre!

1.6. C2929 - RECOMPOSIÇÃO DE PAVIMENTAÇÃO EM PARALELEPÍEDO C/REJUNTAMENTO (M2)

MAO DE OBRA	FONTE	UNID	COEFICIENTE	PREÇO UNITÁRIO	TOTAL
10445 CALCETEIRO	SEINFRA	H	0,78951007	7,20	5,68

RELATÓRIO ANALÍTICO - COMPOSIÇÕES DE CUSTOS

	OBRA: REPOSIÇÃO DE PAVIMENTAÇÃO EM PARALELEPÍPEDO	DATA : 15/08/2018	BDI : 24,14%			
	LOCAL: SEDE E DISTRITO DO MUNICÍPIO DE UMARI - CE	FONTE	VERSÃO	HORA	MES	REF.
	CLIENTE: A CASA CONSTRUÇÕES E SERVIÇOS LTDA - ME	SEINFRA	024.1 COM DESONERAÇÃO	87,01%		03/2018
		COMPOSIÇÕES PRÓPRIAS				

I2543	SERVENTE	SEINFRA	H	0,92109509	4,88	4,50
TOTAL MAO DE OBRA:						10,18

MATERIAL	FONTE	UNID	COEFICIENTE	PREÇO UNITÁRIO	TOTAL	
I0108	AREIA GROSSA	SEINFRA	M3	0,00631608	50,00	0,32
I0111	AREIA VERMELHA	SEINFRA	M3	0,10526801	46,00	4,84
I0805	CIMENTO PORTLAND	SEINFRA	KG	2,35098555	0,50	1,18
TOTAL MATERIAL:					6,34	

VALOR:	25,37
VALOR SEM ENCARGOS:	16,52
VALOR ENCARGOS (87.01%):	8,85
VALOR COM ENCARGOS:	25,37
VALOR BDI (24.14%):	6,12
VALOR COM BDI:	31,49
QUANTIDADE:	800,00
VALOR TOTAL:	20.296,00
VALOR BDI TOTAL:	4.896,00
VALOR TOTAL COM BDI:	25.192,00
TOTAL GERAL:	25.192,00

1.7. C3447 - LIMPEZA DE PISO EM ÁREA URBANIZADA (M2)

MAO DE OBRA	FONTE	UNID	COEFICIENTE	PREÇO UNITÁRIO	TOTAL	
I2543	SERVENTE	SEINFRA	H	0,06571737	4,88	0,32
TOTAL MAO DE OBRA:					0,32	

VALOR:	0,60
VALOR SEM ENCARGOS:	0,32
VALOR ENCARGOS (87.01%):	0,28
VALOR COM ENCARGOS:	0,60
VALOR BDI (24.14%):	0,14
VALOR COM BDI:	0,74
QUANTIDADE:	800,00
VALOR TOTAL:	480,00
VALOR BDI TOTAL:	112,00
VALOR TOTAL COM BDI:	592,00
TOTAL GERAL:	592,00

Francisco de Assis Moura
 Engenheiro Civil
 CREA Nº 160102239-5
 A CASA CONSTRUÇÕES E SERVIÇOS

Eduardo Temóteo Lins
 Titular
 CPF: 913.286.593-72
 A Casa Construções e Serviços Eireli



 Página: 3



TABELA DE ENCARGOS SOCIAIS

OBRA:	REPOSIÇÃO DE PAVIMENTAÇÃO EM PARALELEPÍPEDO	DATA : 15/08/2018	BDI : 24,14%			
LOCAL:	SEDE E DISTRITO DO MUNICÍPIO DE UMARI - CE	FONTE	VERSÃO	HORA	MES	REF.
CLIENTE:	A CASA CONSTRUÇÕES E SERVIÇOS L.TDA - ME	SEINFRA	024.1 COM DESONERAÇÃO	87,01%	-	03/2016
			COMPOSIÇÕES PRÓPRIAS			

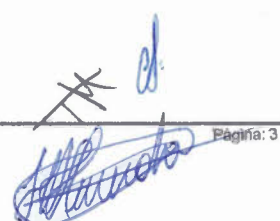
COD	DESCRIÇÃO	HORA %
A	GRUPO A	
A1	INSS	0,00
A2	SESI	1,50
A3	SENAI	1,00
A4	INCRA	0,20
A5	SEBRAE	0,60
A6	Salário Educação	2,50
A7	Seguro Contra Acidentes de Trabalho	3,00
A8	FGTS	8,00
A9	SECONCI	0,00
	TOTAL	16,80

B	GRUPO B	
B1	Repouso Semanal Remunerado	17,87
B2	Feridos	3,72
B3	Auxílio - Enfermidade	0,91
B4	13º Salário	10,92
B5	Licença Paternidade	0,08
B6	Faltas Justificadas	0,73
B7	Dias de Chuvas	1,65
B8	Auxílio Acidente de Trabalho	0,12
B9	Férias Gozadas	10,42
B10	Salário Maternidade	0,03
	TOTAL	46,45

C	GRUPO C	
C1	Aviso Prévio Indenizado	6,35
C2	Aviso Prévio Trabalhado	0,15
C3	Férias Indenizadas	3,56
C4	Depósito Rescisão Sem Justa Causa	4,84
C5	Indenização Adicional	0,53
	TOTAL	15,43

D	GRUPO D	
D1	Reincidência de Grupo A sobre Grupo B	7,80
D2	Reincidência de Grupo A sobre Aviso Prévio Trabalhado e Reincidência do FGTS sobre Aviso Prévio Indenizado	0,53
	TOTAL	8,33

Horista = 87,01%

A + B + C + D

Francisco de Assis Moura
Engenheiro Civil
CREA Nº 160102259-6
A CASA CONSTRUÇÕES E SERVIÇOS

Eduardo Tomóteo Lins
Titular
CPF: 913.286.593-72
A Casa Construções e Serviços E.I.

CRONOGRAMA FÍSICO-FINANCEIRO

OBRA: REPOSIÇÃO DE PAVIMENTAÇÃO EM PARALELEPIPEDO
 LOCAL: SEDE E DISTRITO DO MUNICÍPIO DE UMARI - CE
 CLIENTE: A CASA CONSTRUÇÕES E SERVIÇOS LTDA - ME

DATA: 15/08/2018 BDI: 24,14%
 FONTE: SEINFRA
 VERSÃO: 024.1 COM DESONERAÇÃO COMPOSIÇÕES PRÓPRIAS
 HORA: 87,01%
 MES: -
 DATA REF.: 03/2016

ITEM	DESCRIÇÃO	VALOR (R\$)	MÊS1	MÊS2	MÊS3	MÊS4	MÊS5	Total parcela
1	RECUPERAÇÃO DE PAVIMENTAÇÃO	62.064,00	20,00 % 12.412,80	20,00 % 12.412,80	20,00 % 12.412,80	20,00 % 12.412,80	20,00 % 12.412,80	100,00 % 62.064,00
		62.064,00	12.412,80	12.412,80	12.412,80	12.412,80	12.412,80	62.064,00
			12.412,80	24.825,60	37.238,40	49.651,20	62.064,00	

Francisco de Assis Moura
 Engenheiro Civil
 CREA Nº 16010/2239-5
 A CASA CONSTRUÇÕES E SERVIÇOS

Eduardo Tométeo Lins
 Titular
 CPF: 913.288.593-72
 Casa Construções e Serviços Eirel



[Handwritten signature]