



CRONOGRAMA FÍSICO-FINANCEIRO



CRONOGRAMA FÍSICO-FINANCEIRO					
OBRA:	[R02] REFORMA DO MURO DO HPP ECILDA BARBOSA RIBEIRO, NA SEDE DO MUNICÍPIO DE UMARI/CE, NOS TERMOS DO CONTRATO DE REPASSE N° 938024/2022 - OPERAÇÃO 1084551-59, CELEBRADO ENTRE O FUNDO MUNICIPAL DE SAÚDE DE UMARI E CAIXA ECONÔMICA FEDERAL.	DATA : 03/03/0023	BDI : 27,54%		
		FONTE	VERSÃO	HORA	MES
DESCRIÇÃO:	R02_SEGUNDA MODIFICAÇÃO	SEINFRA	027.1 COM DESONERAÇÃO	83,85%	47,76%
LOCAL:	AV. DOM QUINTINO, SN. CENTRO, UMARI/CE	SINAPI	2022/12 COM DESONERAÇÃO	84,44%	47,48%
CLIENTE:	PREFEITURA MUNICIPAL DE UMARI/CE	Composição:	PRÓPRIA	0,00%	0,00%



ITEM	DESCRIÇÃO	%	VALOR (R\$)	MÊS 1		MÊS 2		MÊS 3	
				%	R\$	%	R\$	%	R\$
1	ADMINISTRAÇÃO LOCAL	3,22	8.261,07	18,09	1.494,43	29,51	2.437,84	29,51	2.437,84
2	IDENTIFICAÇÕES	0,60	1.545,44	100,00	1.545,44				
3	DEMOLIÇÕES E RETIRADAS	1,73	4.419,74	100,00	4.419,74				
4	MURO	85,80	219.835,44	17,72	38.954,84	33,39	73.403,05	33,39	73.403,05
5	ESQUADRIAS	3,63	9.310,27						
6	FACHADA E URBANIZAÇÃO	5,01	12.838,22						
				18,12	46.414,45	29,60	75.840,89	29,60	75.840,89
				18,12	46.414,45	47,72	122.255,34	77,32	198.096,23

ITEM	DESCRIÇÃO	%	VALOR (R\$)	MÊS 4		Total	
				%	R\$	%	R\$
1	ADMINISTRAÇÃO LOCAL	3,22	8.261,07	22,89	1.890,96	100,00	8.261,07
2	IDENTIFICAÇÕES	0,60	1.545,44			100,00	1.545,44
3	DEMOLIÇÕES E RETIRADAS	1,73	4.419,74			100,00	4.419,74
4	MURO	85,80	219.835,44	15,50	34.074,50	100,00	219.835,44
5	ESQUADRIAS	3,63	9.310,27	100,00	9.310,27	100,00	9.310,27
6	FACHADA E URBANIZAÇÃO	5,01	12.838,22	100,00	12.838,22	100,00	12.838,22
				22,68	58.113,95		256.210,18
				100,00	256.210,18		256.210,18



COMPOSIÇÕES UNITÁRIAS





RELATÓRIO ANALÍTICO - COMPOSIÇÕES DE CUSTOS

OBRA:	IR02 REFORMA DO MURO DO HPP ECILDA BARBOSA RIBEIRO, NA SEDE DO MUNICÍPIO DE UMARI/CE, NOS TERMOS DO CONTRATO DE REPASSE N° 936024/2022 - OPERAÇÃO 1084551-59, CELEBRADO ENTRE O FUNDO MUNICIPAL DE SAÚDE DE UMARI E CAIXA ECONÔMICA FEDERAL.	DATA : 03/03/0023	BDI : 27,54%
DESCRIÇÃO:	R02_SEGUNDA MODIFICAÇÃO	FONTE	VERSÃO
LOCAL:	AV. DOM QUINTINO, SN, CENTRO, UMARI/CE	SEINFRA	027 1 COM DESONERAÇÃO
CLIENTE:	PREFEITURA MUNICIPAL DE UMARI/CE	SINAPI	2022/12 COM DESONERAÇÃO
		Composição	PRÓPRIA
		HORA	MES
		REF.	
		83,86%	
		84,44%	
		0,00%	0,00%



1.1. P747588 - ADMINISTRAÇÃO LOCAL (UN)

Mão de Obra com Encargos Complementares		FONTE	UNID	COEFICIENTE	PREÇO UNITÁRIO	TOTAL
93572	ENCARREGADO GERAL DE OBRAS COM ENCARGOS COMPLEMENTARES	SINAPI	MES	1,50000000	3.785,75	5.678,63
93565	ENGENHEIRO CIVIL DE OBRA JUNIOR COM ENCARGOS COMPLEMENTARES	SINAPI	MES	0,04500000	17.746,88	798,61
TOTAL Mão de Obra com Encargos Complementares:						6.477,24
VALOR:						6.477,24

2.1. C1937 - PLACAS PADRÃO DE OBRA (M2)

Material		FONTE	UNID	COEFICIENTE	PREÇO UNITÁRIO	TOTAL
10537	CHAPA DE AÇO GALVANIZADA ESP. 0.3MM	SEINFRA	M2	1,02000000	35,5900	36,3018
11100	ESMALTE SINTETICO	SEINFRA	L	1,00000000	24,9900	24,9900
11691	PONTALETE / BARROTE DE 3"x3"	SEINFRA	M	4,50000000	12,6100	56,7450
11725	PREGO 15X15 (1.1/4" x 13) (APROXIMADAMENTE 672UN/KG)	SEINFRA	KG	0,15000000	15,5400	2,3310
TOTAL Material:						120,3678
Mão de Obra		FONTE	UNID	COEFICIENTE	PREÇO UNITÁRIO	TOTAL
12543	SERVENTE	SEINFRA	H	2,00000000	15,5500	31,1000
TOTAL Mão de Obra:						31,1000
VALOR:						151,47

3.1. 97624 - DEMOLIÇÃO DE ALVENARIA DE TIJOLO MACIÇO, DE FORMA MANUAL, SEM REAPROVEITAMENTO. AF_12/2017 (M3)

Mão de Obra com Encargos Complementares		FONTE	UNID	COEFICIENTE	PREÇO UNITÁRIO	TOTAL
88309	PEDREIRO COM ENCARGOS COMPLEMENTARES	SINAPI	H	0,42300000	23,46	9,9236
88316	SERVENTE COM ENCARGOS COMPLEMENTARES	SINAPI	H	4,37060000	17,83	77,9236
TOTAL Mão de Obra com Encargos Complementares:						87,8472
VALOR:						87,8472

3.2. 100982 - CARGA, MANOBRAS E DESCARGA DE ENTULHO EM CAMINHÃO BASCULANTE 10 M³ - CARGA COM ESCAVADEIRA HIDRÁULICA (CAÇAMBA DE 0,80 M³ / 111 HP) E DESCARGA LIVRE (UNIDADE: M3). AF 07/2020 (M3)

Equipamento Custo Horário		FONTE	UNID	COEFICIENTE	PREÇO UNITÁRIO	TOTAL
91387	CAMINHÃO BASCULANTE 10 M3, TRUCADO CABINE SIMPLES, PESO BRUTO TOTAL 23.000 KG, CARGA ÚTIL MÁXIMA 15.935 KG, DISTÂNCIA ENTRE EIXOS 4,80 M, POTÊNCIA 230 CV INCLUSIVE CAÇAMBA METÁLICA - CHI DIURNO. AF_06/2014	SINAPI	CHI	0,01380000	52,16	0,7200



Este documento foi assinado digitalmente por Matheus Grangeiro Bezerra. Para verificar as assinaturas vá ao site <https://www.portaldeassinaturas.com.br>

91386	CAMINHÃO BASCULANTE 10 M3, TRUCADO CABINE SIMPLES, PESO BRUTO TOTAL 23.000 KG, CARGA ÚTIL MÁXIMA 15.935 KG, DISTÂNCIA ENTRE EIXOS 4,80 M, POTÊNCIA 230 CV INCLUSIVE CAÇAMBA METÁLICA - CHP DIURNO. AF_06/2014	SINAPI	CHP	0,01980000	258,72	5,12
5632	ESCAVADEIRA HIDRÁULICA SOBRE ESTEIRAS, CAÇAMBA 0,80 M3, PESO OPERACIONAL 17 T, POTENCIA BRUTA 111 HP - CHI DIURNO. AF_06/2014	SINAPI	CHI	0,01050000	77,45	0,81
5631	ESCAVADEIRA HIDRÁULICA SOBRE ESTEIRAS, CAÇAMBA 0,80 M3, PESO OPERACIONAL 17 T, POTENCIA BRUTA 111 HP - CHP DIURNO. AF_06/2014	SINAPI	CHP	0,00830000	211,04	1,75
					TOTAL Equipamento	8,39
					Custo Horário:	
					VALOR:	8,39

3.3. 95875 - TRANSPORTE COM CAMINHÃO BASCULANTE DE 10 M³, EM VIA URBANA PAVIMENTADA, DMT ATÉ 30 KM (UNIDADE: M3XKM). AF_07/2020 (M3XKM)

Equipamento Custo Horário		FONTE	UNID	COEFICIENTE	PREÇO UNITÁRIO	TOTAL
91387	CAMINHÃO BASCULANTE 10 M3, TRUCADO CABINE SIMPLES, PESO BRUTO TOTAL 23.000 KG, CARGA ÚTIL MÁXIMA 15.935 KG, DISTÂNCIA ENTRE EIXOS 4,80 M, POTÊNCIA 230 CV INCLUSIVE CAÇAMBA METÁLICA - CHI DIURNO. AF_06/2014	SINAPI	CHI	0,00360000	52,16	0,18
91386	CAMINHÃO BASCULANTE 10 M3, TRUCADO CABINE SIMPLES, PESO BRUTO TOTAL 23.000 KG, CARGA ÚTIL MÁXIMA 15.935 KG, DISTÂNCIA ENTRE EIXOS 4,80 M, POTÊNCIA 230 CV INCLUSIVE CAÇAMBA METÁLICA - CHP DIURNO. AF_06/2014	SINAPI	CHP	0,00830000	258,72	2,14
					TOTAL Equipamento	2,32
					Custo Horário:	
					VALOR:	2,32

4.1. C1807 - MURO CONTORNO DE ALVENARIA E CONCRETO (PILAR+CINTA) REBOCADO, COM PINTURA (M2)

Equipamento Custo Horário		FONTE	UNID	COEFICIENTE	PREÇO UNITÁRIO	TOTAL
10682	BETONEIRA ELÉTRICA 580L (CHP)	SEINFRA	H	0,03000000	22,3108	0,6693
					TOTAL Equipamento	0,6693
					Custo Horário:	

Material		FONTE	UNID	COEFICIENTE	PREÇO UNITÁRIO	TOTAL
I0163	AÇO CA-50	SEINFRA	KG	2,18000000	9,5000	20,7100
I0103	ARAME RECOZIDO N.18 BWG	SEINFRA	KG	0,04000000	10,0500	0,4020
I0108	AREIA GROSSA	SEINFRA	M3	0,08000000	74,7200	5,9776
I0109	AREIA MEDIA	SEINFRA	M3	0,08500000	67,5000	5,7375
I0280	BRITA	SEINFRA	M3	0,03000000	76,1900	2,2857
I0805	CIMENTO PORTLAND	SEINFRA	KG	45,00000000	0,5600	25,2000
I1600	PEDRA DE MÃO (RACHÃO)	SEINFRA	M3	0,15000000	66,0600	9,9090
I1605	PEDRISCO	SEINFRA	M3	0,01000000	73,9000	0,7390
I1917	TABUA DE 1" - L = 12cm	SEINFRA	M	0,45000000	5,7600	2,5920
I2081	TIJOLO CERÂMICO FURADO 9X19X19CM	SEINFRA	UN	25,00000000	0,6800	17,0000
I2082	TIJOLO MACIÇO COMUM	SEINFRA	UN	18,00000000	0,5800	10,4400
I2098	TINTA MINERAL IMPERMEÁVEL EM PÓ	SEINFRA	KG	0,87000000	3,1500	2,7405
					TOTAL Material:	103,7333

Mão de Obra		FONTE	UNID	COEFICIENTE	PREÇO UNITÁRIO	TOTAL
10040	AJUDANTE DE ARMADOR/FERREIRO	SEINFRA	H	0,15000000	16,7700	2,5155
10045	AJUDANTE DE PINTOR	SEINFRA	H	0,22000000	16,7700	3,6894
10121	ARMADOR/FERREIRO	SEINFRA	H	0,15000000	20,7700	3,1155
12391	PEDREIRO	SEINFRA	H	3,20000000	20,7700	66,4640
12395	PINTOR	SEINFRA	H	0,75000000	20,7700	15,5775
12543	SERVENTE	SEINFRA	H	5,20000000	15,5500	80,8600
TOTAL Mão de Obra:					172,2219	
					VALOR:	276,62

4.2. C0773 - CHAPIM PRÉ-MOLDADO DE CONCRETO (M2)

Equipamento Custo Horário		FONTE	UNID	COEFICIENTE	PREÇO UNITÁRIO	TOTAL
10682	BETONEIRA ELÉTRICA 580L (CHP)	SEINFRA	H	0,02000000	22,3108	0,4462
TOTAL Equipamento Custo Horário:						0,4462

Material		FONTE	UNID	COEFICIENTE	PREÇO UNITÁRIO	TOTAL
10163	AÇO CA-50	SEINFRA	KG	1,35000000	9,5000	12,8250
10103	ARAME RECOZIDO N.18 BWG	SEINFRA	KG	0,02000000	10,0500	0,2010
10108	AREIA GROSSA	SEINFRA	M3	0,04000000	74,7200	2,9888
10528	CHAPA COMPENSADO RESINADO 10MM (1.10 X 2.20M)	SEINFRA	M2	1,00000000	23,8100	23,8100
10805	CIMENTO PORTLAND	SEINFRA	KG	17,36000000	0,5600	9,7216
11605	PEDRISCO	SEINFRA	M3	0,09000000	73,9000	6,6510
11724	PREGO	SEINFRA	KG	0,02000000	15,5400	0,3108
TOTAL Material:						56,5082

Mão de Obra		FONTE	UNID	COEFICIENTE	PREÇO UNITÁRIO	TOTAL
10121	ARMADOR/FERREIRO	SEINFRA	H	0,80000000	20,7700	16,6160
10498	CARPINTEIRO	SEINFRA	H	0,70000000	20,7700	14,5390
12391	PEDREIRO	SEINFRA	H	0,30000000	20,7700	6,2310
12543	SERVENTE	SEINFRA	H	1,10000000	15,5500	17,1050
TOTAL Mão de Obra:						54,4910
					VALOR:	111,0092

5.1. C3733 - PORTÃO DE ALUMÍNIO ANODIZADO NATURAL, FECHAMENTO TOTAL C/ LAMBRI BOLA E CORREDIÇÃO (FORNECIMENTO E MONTAGEM) (M2)

Material		FONTE	UNID	COEFICIENTE	PREÇO UNITÁRIO	TOTAL
16805	PORTÃO DE ALUMÍNIO ANODIZADO NATURAL, FECHAMENTO COM LAMBRI BOLA E CORREDIÇÃO (FORNECIMENTO E MONTAGEM)	SEINFRA	M2	1,00000000	380,2000	380,2000
TOTAL Material:						380,2000
					VALOR:	380,2000

6.1. C4449 - LAJE PRÉ-FABRICADA P/ FÔRRO - VÃO ATÉ 2 M (M2)

Material	FONTE	UNID	COEFICIENTE	PREÇO UNITÁRIO	TOTAL



10169	AÇO CA-60	SEINFRA	KG	0,74000000	6,1272	4,5300
18276	LAJE PRÉ-FABRICADA COMUM DE 8 cm P/ FÔRRO - VÃO ATÉ 2 m	SEINFRA	M2	1,00000000	33,5300	33,5300
11691	PONTALETE / BARROTE DE 3"x3"	SEINFRA	M	1,00000000	12,6000	12,6000
11728	PREGO 18X27 (2.1/2" X 10) (APROXIMADAMENTE 198UN/KG)	SEINFRA	KG	0,03000000	13,8000	4,1400
11846	SARRAFO DE 1"X4"	SEINFRA	M	0,97000000	5,9978	5,9978
11916	TABUA DE 1" DE 3A. - L = 30cm	SEINFRA	M	0,55000000	10,0100	5,5055
TOTAL Material:					62,7845	

Mão de Obra		FONTE	UNID	COEFICIENTE	PREÇO UNITÁRIO	TOTAL
12391	PEDREIRO	SEINFRA	H	0,35000000	20,7700	7,2695
12543	SERVENTE	SEINFRA	H	0,35000000	15,5500	5,4425
TOTAL Mão de Obra:					12,7120	

Serviço		FONTE	UNID	COEFICIENTE	PREÇO UNITÁRIO	TOTAL
C0840	CONCRETO P/VIBR., FCK 15 MPa COM AGREGADO ADQUIRIDO	SEINFRA	M3	0,03000000	395,5400	11,8662
C1603	LANÇAMENTO E APLICAÇÃO DE CONCRETO C/ ELEVAÇÃO	SEINFRA	M3	0,03000000	228,2500	6,8475
TOTAL Serviço:					18,7137	
VALOR:					94,21	

6.2. 87792 - EMBOÇO OU MASSA ÚNICA EM ARGAMASSA TRAÇO 1:2:8, PREPARO MECÂNICO COM BETONEIRA 400 L, APLICADA MANUALMENTE EM PANOS CEGOS DE FACHADA (SEM PRESENÇA DE VÃOS), ESPESSURA DE 25 MM. AF_08/2022 (M2)

Material		FONTE	UNID	COEFICIENTE	PREÇO UNITÁRIO	TOTAL
00037411	TELA DE ACO SOLDADA GALVANIZADA/ZINCADA PARA ALVENARIA, FIO D = *1,24 MM, MALHA 25 X 25 MM	SINAPI	M2	0,15810000	17,43	2,7500
TOTAL Material:					2,7500	

Mão de Obra com Encargos Complementares		FONTE	UNID	COEFICIENTE	PREÇO UNITÁRIO	TOTAL
88309	PEDREIRO COM ENCARGOS COMPLEMENTARES	SINAPI	H	0,40900000	23,46	9,5900
88316	SERVENTE COM ENCARGOS COMPLEMENTARES	SINAPI	H	0,40900000	17,83	7,2900
TOTAL Mão de Obra com Encargos Complementares:					16,8800	

Serviço		FONTE	UNID	COEFICIENTE	PREÇO UNITÁRIO	TOTAL
87292	ARGAMASSA TRAÇO 1:2:8 (EM VOLUME DE CIMENTO, CAL E AREIA MÉDIA ÚMIDA) PARA EMBOÇO/MASSA ÚNICA/ASSENTAMENTO DE ALVENARIA DE VEDAÇÃO, PREPARO MECÂNICO COM BETONEIRA 400 L. AF_08/2019	SINAPI	M3	0,02930000	563,94	16,5440
TOTAL Serviço:					16,5440	
VALOR:					36,6740	

6.3. 98555 - IMPERMEABILIZAÇÃO DE SUPERFÍCIE COM ARGAMASSA POLIMÉRICA / MEMBRANA ACRÍLICA, 3 DEMÃOS. AF_06/2018 (M2)

Material		FONTE	UNID	COEFICIENTE	PREÇO UNITÁRIO	TOTAL
00000135	ARGAMASSA POLIMÉRICA IMPERMEABILIZANTE SEMIFLEXÍVEL, BICOMPONENTE (MEMBRANA IMPERMEABILIZANTE ACRÍLICA)	SINAPI	KG	3,20000000	4,20	13,4400
TOTAL Material:					13,4400	

Mão de Obra com Encargos Complementares					FONTES	UNID	COEFICIENTE	PREÇO UNITÁRIO	TOTAL
88243	AJUDANTE ESPECIALIZADO COM ENCARGOS COMPLEMENTARES	SINAPI	H	0,10800000	18,59	2,00			
88270	IMPERMEABILIZADOR COM ENCARGOS COMPLEMENTARES	SINAPI	H	0,53200000	23,46	12,48			
TOTAL Mão de Obra com Encargos Complementares:								14,48	
VALOR:								27,92	

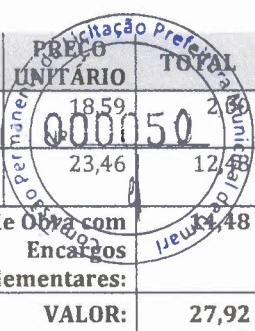

6.4. 90406 - MASSA ÚNICA, PARA RECEBIMENTO DE PINTURA, EM ARGAMASSA TRAÇO 1:2:8, PREPARO MECÂNICO COM BETONEIRA 400L, APLICADA MANUALMENTE EM TETO, ESPESSURA DE 20MM, COM EXECUÇÃO DE TALISCAS. AF_03/2015 (M2)

Mão de Obra com Encargos Complementares					FONTES	UNID	COEFICIENTE	PREÇO UNITÁRIO	TOTAL
88309	PEDREIRO COM ENCARGOS COMPLEMENTARES	SINAPI	H	0,79000000	23,46	18,53			
88316	SERVENTE COM ENCARGOS COMPLEMENTARES	SINAPI	H	0,28900000	17,83	5,15			
TOTAL Mão de Obra com Encargos Complementares:								23,68	

Serviço		FONTES	UNID	COEFICIENTE	PREÇO UNITÁRIO	TOTAL
87292	ARGAMASSA TRAÇO 1:2:8 (EM VOLUME DE CIMENTO, CAL E AREIA MÉDIA ÚMIDA) PARA EMBOÇO/MASSA ÚNICA/ASSENTAMENTO DE ALVENARIA DE VEDAÇÃO, PREPARO MECÂNICO COM BETONEIRA 400 L. AF_08/2019	SINAPI	M3	0,03760000	563,94	21,20
TOTAL Serviço:						21,20
VALOR:						44,88

6.5. 98565 - PROTEÇÃO MECÂNICA DE SUPERFÍCIE HORIZONTAL COM ARGAMASSA DE CIMENTO E AREIA, TRAÇO 1:3, E=3CM. AF_06/2018 (M2)

Material		FONTES	UNID	COEFICIENTE	PREÇO UNITÁRIO	TOTAL
00038365	CAMADA SEPARADORA DE FILME DE POLIETILENO 20 A 25 MICRA	SINAPI	M2	1,04000000	3,20	3,32
TOTAL Material:						3,32

Mão de Obra com Encargos Complementares					FONTES	UNID	COEFICIENTE	PREÇO UNITÁRIO	TOTAL
88309	PEDREIRO COM ENCARGOS COMPLEMENTARES	SINAPI	H	0,65900000	23,46	15,46			
88316	SERVENTE COM ENCARGOS COMPLEMENTARES	SINAPI	H	0,13300000	17,83	2,36			
TOTAL Mão de Obra com Encargos Complementares:								17,83	

Serviço		FONTES	UNID	COEFICIENTE	PREÇO UNITÁRIO	TOTAL
87372	ARGAMASSA TRAÇO 1:3 (EM VOLUME DE CIMENTO E AREIA MÉDIA ÚMIDA) PARA CONTRAPISO, PREPARO MANUAL. AF_08/2019	SINAPI	M3	0,03500000	799,15	27,97
TOTAL Serviço:						27,97
VALOR:						49,80

6.6. C1867 - PEDRAS NATURAIS DECORATIVAS, C/ARGAMASSA MISTA CIMENTO. CAL HIDRATADA E AREIA (M2)

Material		FONTES	UNID	COEFICIENTE	PREÇO UNITÁRIO	TOTAL
10109	AREIA MEDIA	SEINFRA	M3	0,03650000	67,5000	2,4638



10441	CAL HIDRATADA	SEINFRA	KG	4,86000000	1,1000	5,3460
10805	CIMENTO PORTLAND	SEINFRA	KG	10,95000000	0,5600	6,1320
11603	PEDRAS NATURAIS DECORATIVAS	SEINFRA	M2	1,00000000	30,8400	30,8400
					TOTAL Material:	44,318
Mão de Obra		FONTE	UNID	COEFICIENTE	PREÇO UNITÁRIO	TOTAL
12391	PEDREIRO	SEINFRA	H	0,25000000	20,7700	5,1925
12543	SERVENTE	SEINFRA	H	0,55000000	15,5500	8,5525
					TOTAL Mão de Obra:	13,7450
					VALOR:	58,53

6.7. 88488 - APLICAÇÃO MANUAL DE PINTURA COM TINTA LÁTEX ACRÍLICA EM TETO, DUAS DEMÃOS. AF_06/2014 (M2)

Material	FONTE	UNID	COEFICIENTE	PREÇO UNITÁRIO	TOTAL	
00007356	TINTA LATEX ACRILICA PREMIUM, COR BRANCO FOSCO	SINAPI	L	0,33000000	21,18	
					TOTAL Material:	6,98
Mão de Obra com Encargos Complementares		FONTE	UNID	COEFICIENTE	PREÇO UNITÁRIO	TOTAL
88310	PINTOR COM ENCARGOS COMPLEMENTARES	SINAPI	H	0,24400000	24,70	6,02
88316	SERVENTE COM ENCARGOS COMPLEMENTARES	SINAPI	H	0,08900000	17,83	1,58
					TOTAL Mão de Obra com Encargos Complementares:	7,60
					VALOR:	14,58

6.8. 94273 - ASSENTAMENTO DE GUIA (MEIO-FIO) EM TRECHO RETO, CONFECCIONADA EM CONCRETO PRÉ-FABRICADO, DIMENSÕES 100X15X13X30 CM (COMPRIMENTO X BASE INFERIOR X BASE SUPERIOR X ALTURA), PARA VIAS URBANAS (USO VIÁRIO). AF_06/2016 (M)

Material	FONTE	UNID	COEFICIENTE	PREÇO UNITÁRIO	TOTAL	
00000370	AREIA MEDIA - POSTO JAZIDA/FORNECEDOR (RETIRADO NA JAZIDA, SEM TRANSPORTE)	SINAPI	M3	0,00700000	135,00	
00004059	MEIO-FIO OU GUIA DE CONCRETO, PRE-MOLDADO, COMP 1 M, *30 X 12/15* CM (H X L1/L2)	SINAPI	M	1,00500000	24,38	
					TOTAL Material:	25,44
Mão de Obra com Encargos Complementares		FONTE	UNID	COEFICIENTE	PREÇO UNITÁRIO	TOTAL
88309	PEDREIRO COM ENCARGOS COMPLEMENTARES	SINAPI	H	0,39400000	23,46	9,26
88316	SERVENTE COM ENCARGOS COMPLEMENTARES	SINAPI	H	0,39400000	17,83	7,00
					TOTAL Mão de Obra com Encargos Complementares:	16,26
Serviço		FONTE	UNID	COEFICIENTE	PREÇO UNITÁRIO	TOTAL
88629	ARGAMASSA TRAÇO 1:3 (EM VOLUME DE CIMENTO E AREIA MÉDIA ÚMIDA), PREPARO MANUAL. AF_08/2019	SINAPI	M3	0,00200000	659,47	1,32
					TOTAL Serviço:	1,32
					VALOR:	43,02

6.9. 92396 - EXECUÇÃO DE PASSEIO EM PISO INTERTRAVADO, COM BLOCO RETANGULAR COR NATURAL DE 20 X 10 CM, ESPESSURA 6 CM. AF_10/2022 (M2)

Equipamento Custo Horário	FONTE	UNID	COEFICIENTE	PREÇO UNITÁRIO	TOTAL
----------------------------------	--------------	-------------	--------------------	-----------------------	--------------

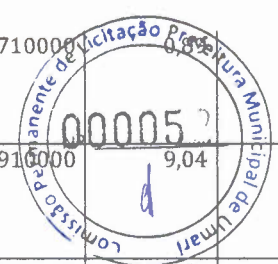

91285	CORTADORA DE PISO COM MOTOR 4 TEMPOS A GASOLINA, POTÊNCIA DE 13 HP, COM DISCO DE CORTE DIAMANTADO SEGMENTADO PARA CONCRETO, DIÂMETRO DE 350 MM, FURO DE 1" (14 X 1") - CHI DIURNO. AF_08/2015	SINAPI	CHI	0,13710000	0,88	0,12
91283	CORTADORA DE PISO COM MOTOR 4 TEMPOS A GASOLINA, POTÊNCIA DE 13 HP, COM DISCO DE CORTE DIAMANTADO SEGMENTADO PARA CONCRETO, DIÂMETRO DE 350 MM, FURO DE 1" (14 X 1") - CHP DIURNO. AF_08/2015	SINAPI	CHP	0,04910000	9,04	0,44
91278	PLACA VIBRATÓRIA REVERSÍVEL COM MOTOR 4 TEMPOS A GASOLINA, FORÇA CENTRÍFUGA DE 25 KN (2500 KGF), POTÊNCIA 5,5 CV - CHI DIURNO. AF_08/2015	SINAPI	CHI	0,18210000	0,58	0,10
91277	PLACA VIBRATÓRIA REVERSÍVEL COM MOTOR 4 TEMPOS A GASOLINA, FORÇA CENTRÍFUGA DE 25 KN (2500 KGF), POTÊNCIA 5,5 CV - CHP DIURNO. AF_08/2015	SINAPI	CHP	0,00410000	8,31	0,03

**TOTAL Equipamento
Custo Horário: 0,69**

Material	FORTE	UNID	COEFICIENTE	PREÇO UNITÁRIO	TOTAL
00000370 AREIA MEDIA - POSTO JAZIDA/FORNECEDOR (RETIRADO NA JAZIDA, SEM TRANSPORTE)	SINAPI	M3	0,05680000	135,00	7,66
00036155 BLOQUETE/PISO INTERTRAVADO DE CONCRETO - ONDA/16 FACES/RETANGULAR/TIJOLINHO/PAVER/HOLANDES/PARALELEPIEDO, 20 CM X 10 CM, E = 6 CM, RESISTENCIA DE 35 MPA (NBR 9781), COR NATURAL	SINAPI	M2	1,03000000	39,90	41,09
00004741 PO DE PEDRA (POSTO PEDREIRA/FORNECEDOR, SEM FRETE)	SINAPI	M3	0,00980000	87,38	0,85

TOTAL Material: 49,60

Mão de Obra com Encargos Complementares	FORTE	UNID	COEFICIENTE	PREÇO UNITÁRIO	TOTAL
88260 CALCETEIRO COM ENCARGOS COMPLEMENTARES	SINAPI	H	0,37250000	23,30	8,67
88316 SERVENTE COM ENCARGOS COMPLEMENTARES	SINAPI	H	0,37250000	17,83	6,65

TOTAL Mão de Obra com Encargos Complementares: 15,32

VALOR: 65,60

6.10. C0361 - BANCO EM ALVENARIA, TAMPO EM CONCRETO, C/ENCOSTO H=80CM (PINTADO) (M)

Material	FORTE	UNID	COEFICIENTE	PREÇO UNITÁRIO	TOTAL
I0108 AREIA GROSSA	SEINFRA	M3	0,07900000	74,7200	5,9029
I0280 BRITA	SEINFRA	M3	0,03200000	76,1900	2,4381
I0441 CAL HIDRATADA	SEINFRA	KG	9,86500000	1,1000	10,8505
I0805 CIMENTO PORTLAND	SEINFRA	KG	18,52100000	0,5600	10,3718
I2081 TIJOLO CERÂMICO FURADO 9X19X19CM	SEINFRA	UN	45,00000000	0,6800	30,6000
I2098 TINTA MINERAL IMPERMEÁVEL EM PÓ	SEINFRA	KG	0,96000000	3,1500	3,0240

TOTAL Material: 63,1893

Mão de Obra	FORTE	UNID	COEFICIENTE	PREÇO UNITÁRIO	TOTAL
I0045 AJUDANTE DE PINTOR	SEINFRA	H	1,00000000	16,7700	16,7700
I2391 PEDREIRO	SEINFRA	H	2,07000000	20,7700	42,9939
I2543 SERVENTE	SEINFRA	H	3,14200000	15,5500	48,8519

TOTAL Mão de Obra: 108,6200

VALOR: 171,81



6.11. C4624 - PISO PODOTÁTIL EXTERNO EM PMC ESP. 3CM, ASSENTADO COM ARGAMASSA (FORNECIMENTO E ASSENTAMENTO) (M2)



Material		FONTE	UNID	COEFICIENTE	PREÇO UNITÁRIO	TOTAL
I0109	AREIA MEDIA	SEINFRA	M3	0,01820000	67,5400	1,2285
I0441	CAL HIDRATADA	SEINFRA	KG	2,73000000	1,1000	3,0030
I0805	CIMENTO PORTLAND	SEINFRA	KG	2,80000000	0,5600	1,5680
I8623	PISO TÁTIL ALERTA OU DIRECIONAL EM PMC (CONCRETO) ESP. 3cm	SEINFRA	M2	1,10000000	49,4800	54,4280

TOTAL Material: 60,2275

Mão de Obra		FONTE	UNID	COEFICIENTE	PREÇO UNITÁRIO	TOTAL
I1328	LADRILHISTA	SEINFRA	H	1,60000000	20,7700	33,2320
I2543	SERVENTE	SEINFRA	H	1,25000000	15,5500	19,4375

TOTAL Mão de Obra: 52,6695

VALOR: 112,90

CURVA ABC DE SERVIÇOS



Este documento foi assinado digitalmente por Matheus Grangeiro Bezerra. Para verificar as assinaturas vá ao site <https://www.portaldeassinaturas.com.br:443> e utilize o código CE76-9EAD-4CD7-BD5E.



	ORÇAMENTO - CURVA ABC DE SERVIÇOS			
	OBRA:	PROJ REFORMA DO MUNDO DO HIPER MURILLO BANHEIRO, NA SEDE DO MUNICÍPIO DE UMARI, CE. NOS TERMOS DO CONTRATO DE REPARO Nº 028/2022 - OPERAÇÃO 136451-59, CELEBRADO ENTRE O FUNDO MUNICIPAL DE SAÚDE DE UMARI E CAIXA ECONÔMICA FEDERAL.	DATA:	03/03/2023
	DESCRIÇÃO:	REJ_ SEGUNDA MODIFICAÇÃO	BDI:	8,257%
	LOCAL:	AV. DONI QUINTINO, SN, CENTRO, UMARI/CE	COMPOSIÇÕES:	PRÓPRIA 0,0000000000000000
CLIENTE:	PREFEITURA MUNICIPAL DE UMARI/CE			



CÓDIGO	DESCRIÇÃO	FUNTE	TIPO	UND	QTD	PREÇO UNITÁRIO	TOTAL	ACUMULADO	CL
C1807	MURO CONTORNO DE ALVENARIA E CONCRETO (PILAR+CINTA) REBOCADO, COM PINTURA	SEINFRA	SERVIÇO	M2	599,66	352,80	211.560,05	82,57	C
C3733	PORTÃO DE ALUMÍNIO ANODIZADO NATURAL, FECHAMENTO TOTAL C/ LAMBRI BOLA E CORREDIÇO (FORNECIMENTO E MONTAGEM)	SEINFRA	SERVIÇO	M2	19,20	484,91	9.310,27	3,63	C
C0773	CHAPIM PRÉ-MOLDADO DE CONCRETO	SEINFRA	SERVIÇO	M2	58,22	142,14	8.275,39	3,23	C
P747588	ADMINISTRAÇÃO LOCAL	COMPOSIÇÕES PRÓPRIAS	GERAL	UN	1,00	8.261,07	8.261,07	3,22	C
92396	EXECUÇÃO DE PASSEIO EM PISO INTERTRAVADO, COM BLOCO RETANGULAR COR NATURAL DE 20 X 10 CM, ESPESSURA 6 CM. AF_10/2022	SINAPI	SERVIÇO	M2	55,65	83,67	4.656,24	1,82	C
94273	ASSENTAMENTO DE GUIA (MEIO-FIO) EM TRECHO RETO, CONFECCIONADA EM CONCRETO PRÉ-FABRICADO, DIMENSÕES 100X15X13X30 CM (COMPRIMENTO X BASE INFERIOR X BASE SUPERIOR X ALTURA), PARA VIAS URBANAS (USO VIÁRIO). AF_06/2016	SINAPI	SERVIÇO	M	55,55	54,85	3.046,92	1,19	C
97624	DEMOLIÇÃO DE ALVENARIA DE TIJOLO MACIÇO, DE FORMA MANUAL, SEM REAPROVEITAMENTO. AF_12/2017	SINAPI	SERVIÇO	M3	27,11	112,03	3.037,13	1,19	C
C0361	BANCO EM ALVENARIA, TAMPO EM CONCRETO, C/ENCOSTO H=80CM (PINTADO)	SEINFRA	SERVIÇO	M	9,00	219,13	1.972,17	0,77	C
C4624	PISO PODOTÁTIL EXTERNO EM PMC ESP. 3CM, ASSENTADO COM ARGAMASSA (FORNECIMENTO E ASSENTAMENTO)	SEINFRA	SERVIÇO	M2	12,88	143,99	1.854,59	0,72	C
C1937	PLACAS PADRÃO DE OBRA	SEINFRA	SERVIÇO	M2	8,00	193,18	1.545,44	0,60	C
95875	TRANSPORTE COM CAMINHÃO BASCULANTE DE 10 M³, EM VIA URBANA PAVIMENTADA, DMT ATÉ 30 KM (UNIDADE: M3XKM). AF_07/2020	SINAPI	SERVIÇO	M3XKM	271,10	2,96	802,46	0,31	C
C1867	PEDRAS NATURAIS DECORATIVAS, C/ARGAMASSA MISTA CIMENTO. CAL HIDRATADA E AREIA	SEINFRA	SERVIÇO	M2	9,50	74,65	709,18	0,28	C
100982	CARGA, MANOBRA E DESCARGA DE ENTULHO EM CAMINHÃO BASCULANTE 10 M³ - CARGA COM ESCAVADEIRA HIDRÁULICA (CAÇAMBA DE 0,80 M³ / 111 HP) E DESCARGA LIVRE (UNIDADE: M3). AF_07/2020	SINAPI	SERVIÇO	M3	54,22	10,70	580,15	0,23	C
C4449	LAJE PRÉ-FABRICADA P/ FÔRRO - VÃO ATÉ 2 M	SEINFRA	SERVIÇO	M2	1,95	120,16	234,31	0,09	C
87792	EMBOÇO OU MASSA ÚNICA EM ARGAMASSA TRAÇO 1:2:8, PREPARO MECÂNICO COM BETONEIRA 400 L, APLICADA MANUALMENTE EM PANOS CEGOS DE FACHADA (SEM PRESENÇA DE VÃOS), ESPESSURA DE 25 MM. AF_08/2022	SINAPI	SERVIÇO	M2	2,72	46,11	125,42	0,05	C
98565	PROTEÇÃO MECÂNICA DE SUPERFÍCIE HORIZONTAL COM ARGAMASSA DE CIMENTO E AREIA, TRAÇO 1:3, E=3CM. AF_06/2018	SINAPI	SERVIÇO	M2	1,95	62,65	122,17	0,05	C
98555	IMPERMEABILIZAÇÃO DE SUPERFÍCIE COM ARGAMASSA POLIMÉRICA / MEMBRANA ACRÍLICA, 3 DEMÃOS. AF_06/2018	SINAPI	SERVIÇO	M2	1,95	35,61	69,44	0,03	C

Este documento foi assinado digitalmente por Matheus Grangeiro Bezerra. Para verificar as assinaturas vá ao site <https://www.portaldeassinaturas.com.br:443> e utilize o código CE76-9E8D-4CD7-BD5E.



CÓDIGO	DESCRIÇÃO	FONTE	TIPO	UND	QTD	PREÇO UNITÁRIO	TOTAL	%	ACUMUL.	CL
90406	MASSA ÚNICA, PARA RECEBIMENTO DE PINTURA, EM ARGAMASSA TRAÇO 1:2:8, PREPARO MECÂNICO COM BETONEIRA 400L, APLICADA MANUALMENTE EM TETO, ESPESSURA DE 20MM, COM EXECUÇÃO DE TALISCAS. AF_03/2015	SINAPI	SERVIÇO	M2	0,63	57,24	36,06		0,00	C
88488	APLICAÇÃO MANUAL DE PINTURA COM TINTA LÁTEX ACRÍLICA EM TETO, DUAS DEMÃOS. AF_06/2014	SINAPI	SERVIÇO	M2	0,63	18,60	11,70	0,00	100,00	

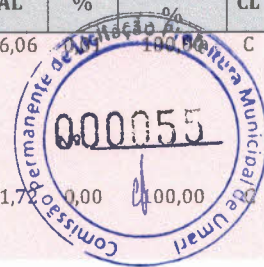

COMPOSIÇÃO DO BDI



COMPOSIÇÃO DO BDI		DATA : 03/03/0023	BDI : 27,54%			
OBRA:	[R02] REFORMA DO MURO DO HPP ECILDA BARBOSA RIBEIRO, NA SEDE DO MUNICÍPIO DE UMARI/CE, NOS TERMOS DO CONTRATO DE REPASSE N° 936024/2022 - OPERAÇÃO 1084551-59, CELEBRADO ENTRE O FUNDO MUNICIPAL DE SAÚDE DE UMARI E CAIXA ECONÔMICA FEDERAL.	FDVTE	VERSÃO	HORA	MES	REF.
DESCRIÇÃO:	R02_SEGUNDA MODIFICAÇÃO	SEINFRA	027.1 COM DESONERAÇÃO	83,85%	47,76%	05/2021
LOCAL:	AV. DOM QUINTINO, SN, CENTRO, UMARI/CE	SINAPI	2022/12 COM DESONERAÇÃO	84,44%	47,48%	03/2022
CLIENTE:	PREFEITURA MUNICIPAL DE UMARI/CE	Composição	PRÓPRIA	0,00%	0,00%	



COD	DESCRIÇÃO	%
BENEFÍCIO		
S + G	GARANTIA/SEGUROS	0,80
L	LUCRO	7,40
TOTAL		8,20

DESPESAS INDIRETAS		
AC	ADMINISTRAÇÃO CENTRAL	4,00
DF	DESPESAS FINANCEIRAS	0,59
R	RISCOS	1,27
TOTAL		5,86

I IMPOSTOS		
	PIS	0,65
	COFINS	3,00
	ISS	2,00
	CPRB	4,50
TOTAL		10,15

BDI = 27,54%

$$\frac{(1 + AC + S + R + G) \times (1 + DF) \times (1 + L)}{(1 - I)} - 1$$



ENCARGOS SOCIAIS

Página 38 de 47



Este documento foi assinado digitalmente por Matheus Grangeiro Bezerra.
Para verificar as assinaturas vá ao site <https://www.portaldeassinaturas.com.br>; 443 e utilize o código CE76-9E8D-4CD7-BD5E.



Este documento foi assinado digitalmente por Matheus Grangeiro Bezerra.
Para verificar as assinaturas vá ao site <https://www.portaldeassinaturas.com.br>; 443 e utilize o código CE76-9E8D-4CD7-BD5E.

TABELA DE ENCARGOS SOCIAIS																						
	OBRA:	[R02] REFORMA DO MURO DO HPP ECILDA BARBOSA RIBEIRO, NA SEDE DO MUNICÍPIO DE UMARICE, NOS TERMOS DO CONTRATO DE REPASSE Nº 936024/2022 - OPERAÇÃO 10B4551-59, CELEBRADO ENTRE O FUNDO MUNICIPAL DE SAÚDE DE UMARI E CAIXA ECONÔMICA FEDERAL.	DATA : 03/03/2023																			
	DESCRIÇÃO:	R02_SEGUNDA MODIFICAÇÃO	BDI : 22,50%																			
LOCAL:	AV. DOM QUINTINO, SN, CENTRO, UMARICE	<table border="1"> <thead> <tr> <th>PONTE</th> <th>VERSÃO</th> <th>HORA</th> <th>MES</th> <th>REF.</th> </tr> </thead> <tbody> <tr> <td>SDNFRA</td> <td>027.1 COM DESONERAÇÃO</td> <td>63,85</td> <td>7,76%</td> <td>05/2021</td> </tr> <tr> <td>SIHAPI</td> <td>2022/12 COM DESONERAÇÃO</td> <td>84,00</td> <td>47,48%</td> <td>02/2023</td> </tr> <tr> <td>Composição</td> <td>PRÓPRIA</td> <td>0,00%</td> <td>0,00%</td> <td></td> </tr> </tbody> </table>	PONTE	VERSÃO	HORA	MES	REF.	SDNFRA	027.1 COM DESONERAÇÃO	63,85	7,76%	05/2021	SIHAPI	2022/12 COM DESONERAÇÃO	84,00	47,48%	02/2023	Composição	PRÓPRIA	0,00%	0,00%	
PONTE	VERSÃO	HORA	MES	REF.																		
SDNFRA	027.1 COM DESONERAÇÃO	63,85	7,76%	05/2021																		
SIHAPI	2022/12 COM DESONERAÇÃO	84,00	47,48%	02/2023																		
Composição	PRÓPRIA	0,00%	0,00%																			
CLIENTE:	PREFEITURA MUNICIPAL DE UMARICE																					

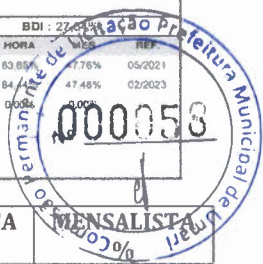

COD	DESCRIÇÃO	HORISTA %	MENSALISTA %
-----	-----------	-----------	--------------

A GRUPO A			
A1	INSS	0,00	0,00
A2	SESI	1,50	1,50
A3	SENAI	1,00	1,00
A4	INCRA	0,20	0,20
A5	SEBRAE	0,60	0,60
A6	SALÁRIO EDUCAÇÃO	2,50	2,50
A7	SEGURO CONTRA ACIDENTES DE TRABALHO	3,00	3,00
A8	FGTS	8,00	8,00
A9	SECONCI	0,00	0,00
TOTAL		16,80	16,80

B GRUPO B			
B1	REPOUSO SEMANAL REMUNERADO	17,84	0,00
B2	FERIADOS	3,71	0,00
B3	AUXÍLIO - ENFERMIDADE	0,87	0,67
B4	13º SALÁRIO	10,80	8,33
B5	LICENÇA PATERNIDADE	0,07	0,06
B6	FALTAS JUSTIFICADAS	0,72	0,56
B7	DIAS DE CHUVAS	1,55	0,00
B8	AUXÍLIO ACIDENTE DE TRABALHO	0,11	0,08
B9	FÉRIAS GOZADAS	8,71	6,73
B10	SALÁRIO MATERNIDADE	0,03	0,03
TOTAL		44,41	16,46

C GRUPO C			
C1	AVISO PRÉVIO INDENIZADO	5,40	4,17
C2	AVISO PRÉVIO TRABALHADO	0,13	0,10
C3	FÉRIAS INDENIZADAS	4,85	3,75
C4	DEPÓSITO RESCISÃO SEM JUSTA CAUSA	3,90	3,01
C5	INDENIZAÇÃO ADICIONAL	0,45	0,35
TOTAL		14,73	11,38

D GRUPO D			
D1	REINCIDÊNCIA DE GRUPO A SOBRE GRUPO B	7,46	2,77
D2	REINCIDÊNCIA DE GRUPO A SOBRE AVISO PRÉVIO TRABALHADO E REINCIDÊNCIA DO FGTS SOBRE AVISO PRÉVIO INDENIZADO	0,45	0,35
TOTAL		7,91	3,12

A + B + C + D = 83,85 47,76



COD	DESCRIÇÃO	HORISTA %	MENSALISTA %
A	GRUPO A		
A1	INSS	0,00	0,00
A2	SESI	1,50	1,50
A3	SENAI	1,00	1,00
A4	INCRA	0,20	0,20
A5	SEBRAE	0,60	0,60
A6	SALÁRIO EDUCAÇÃO	2,50	2,50
A7	SEGURO CONTRA ACIDENTES DE TRABALHO	3,00	3,00
A8	FGTS	8,00	8,00
A9	SECONCI	0,00	0,00
	TOTAL	16,80	16,80

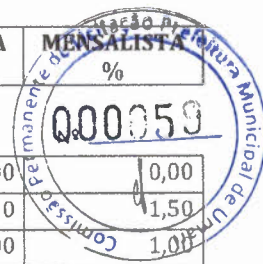

B	GRUPO B		
B1	REPOUSO SEMANAL REMUNERADO	17,85	0,00
B2	FERIADOS	3,71	0,00
B3	AUXÍLIO - ENFERMIDADE	0,87	0,66
B4	13º SALÁRIO	11,03	8,33
B5	LICENÇA PATERNIDADE	0,07	0,05
B6	FALTAS JUSTIFICADAS	0,74	0,56
B7	DIAS DE CHUVAS	1,59	0,00
B8	AUXÍLIO ACIDENTE DE TRABALHO	0,11	0,08
B9	FÉRIAS GOZADAS	12,35	9,33
B10	SALÁRIO MATERNIDADE	0,04	0,03
	TOTAL	48,36	19,04

C	GRUPO C		
C1	AVISO PRÉVIO INDENIZADO	5,52	4,17
C2	AVISO PRÉVIO TRABALHADO	0,13	0,10
C3	FÉRIAS INDENIZADAS	1,72	1,30
C4	DEPÓSITO RESCISÃO SEM JUSTA CAUSA	2,87	2,17
C5	INDENIZAÇÃO ADICIONAL	0,46	0,35
	TOTAL	10,70	8,09

D	GRUPO D		
D1	REINCIDÊNCIA DE GRUPO A SOBRE GRUPO B	8,12	3,20
D2	REINCIDÊNCIA DE GRUPO A SOBRE AVISO PRÉVIO TRABALHADO E REINCIDÊNCIA DO FGTS SOBRE AVISO PRÉVIO INDENIZADO	0,46	0,35
	TOTAL	8,58	3,55

A + B + C + D = 84,44 47,48



MEMORIAL FOTOGRÁFICO

Página 41 de 47



Este documento foi assinado digitalmente por Matheus Grangeiro Bezerra.
Para verificar as assinaturas vá ao site <https://www.portaldeassinaturas.com.br> e utilize o código CE76-9E8D-4CD7-BD5E.



Este documento foi assinado digitalmente por Matheus Grangeiro Bezerra.
Para verificar as assinaturas vá ao site <https://www.portaldeassinaturas.com.br> e utilize o código CE76-9E8D-4CD7-BD5E.



MURO ENTRADA LADO ESQUERDO



MURO ENTRADA LADO DIREITO

Este documento foi assinado digitalmente por Matheus Grangeiro Bezerra.
Para verificar as assinaturas vá ao site <https://www.portaldeassinaturas.com.br:443> e utilize o código CE76-9E8D-4CD7-8D5E.



MURO LADO RUA SDO



MURO LADO ESCOLA

Este documento foi assinado digitalmente por Matheus Grangeiro Bezerra. Para verificar as assinaturas vá ao site <https://www.portaldeassinaturas.com.br:443> e utilize o código CE76-9E8D-4CD7-BD5E.



FUNDO TERRENO



FRENTE TERRENO

Este documento foi assinado digitalmente por Matheus Grangeiro Bezerra.
Para verificar as assinaturas vá ao site <https://www.portaldeassinaturas.com.br:443> e utilize o código CE76-9E8D-4CD7-BD5E.



ANOTAÇÃO DE RESPONSABILIDADE TÉCNICA - ART

Página 45 de 47



Este documento foi assinado digitalmente por Matheus Grangeiro Bezerra.
Para verificar as assinaturas vá ao site <https://www.portaldeassinaturas.com.br> e utilize o código CE76-9E8D-4CD7-BD5E.



Este documento foi assinado digitalmente por Matheus Grangeiro Bezerra.
Para verificar as assinaturas vá ao site <https://www.portaldeassinaturas.com.br> e utilize o código CE76-9E8D-4CD7-BD5E.



Conselho Regional de Engenharia e Agronomia do Ceará



1. Responsável Técnico

MATHEUS GRANGEIRO BEZERRA
Título profissional: **ENGENHEIRO CIVIL**

RNP: 0617166765
Registro: 333200CE

Empresa contratada: **PROMAV ENGENHARIA LTDA - ME**

Registro : 0010438173-CE

2. Dados do Contrato

Contratante: **MUNICÍPIO DE UMARI**
RUA 3 DE AGOSTO
Complemento:
Cidade: **UMARI**

Bairro: **CENTRO**
UF: **CE**

CPF/CNPJ: **07.520.372/0001-98**
Nº: **200**
CEP: **63310000**

Contrato: **02.08.2021/03**

Celebrado em: **02/08/2021**

Valor: **R\$ 44.256,00**

Tipo de contratante: **Pessoa Jurídica de Direito Público**

Ação Institucional: **NENHUMA - NÃO OPTANTE**

3. Dados da Obra/Serviço

RUA DOM QUINTINO
Complemento:
Cidade: **UMARI**
Data de Início: **01/02/2023**
Finalidade: **Saúde**
Proprietário: **MUNICÍPIO DE UMARI**

Bairro: **CENTRO**
UF: **CE**

Nº:
CEP: **63310000**
Coordenadas Geográficas: **-6.649209, -38.696802**
CPF/CNPJ: **07.520.372/0001-98**

Previsão de término: **03/03/2023**

Coordenadas Geográficas: **-6.649209, -38.696802**

Código: **Não Especificado**

4. Atividade Técnica

	Quantidade	Unidade
14 - Elaboração		
80 - Projeto > CONSTRUÇÃO CIVIL > EDIFICAÇÕES > DE REFORMA DE EDIFICAÇÃO > #1.1.2.1 - DE ALVENARIA	1,00	un
35 - Elaboração de orçamento > CONSTRUÇÃO CIVIL > EDIFICAÇÕES > DE REFORMA DE EDIFICAÇÃO > #1.1.2.1 - DE ALVENARIA	1,00	un

Após a conclusão das atividades técnicas o profissional deve proceder a baixa desta ART

5. Observações

ART DE PROJETO E ORÇAMENTO DA REFORMA DO MURO DO HOSPITAL DE PEQUENO PORTE ECILDA BARBOSA RIBEIRO, NA SEDE DO MUNICÍPIO DE UMARI/CE, NOS TERMOS DO CONTRATO DE REPASSE Nº936024/2022 - OPERAÇÃO 1084551-59, COM A CAIXA ECONÔMICA FEDERAL.

6. Declarações

- Declaro que estou cumprindo as regras de acessibilidade previstas nas normas técnicas da ABNT, na legislação específica e no decreto n. 5296/2004.

7. Entidade de Classe

NENHUMA - NÃO OPTANTE

8. Assinaturas

Declaro serem verdadeiras as informações acima

UMARI 02 de MARÇO de 2023
Local data

MATHEUS GRANGEIRO BEZERRA - CPF: 036.003.843-33

MUNICÍPIO DE UMARI - CNPJ: 07.520.372/0001-98

9. Informações

* A ART é válida somente quando quitada, mediante apresentação do comprovante do pagamento ou conferência no site do Crea.

10. Valor

Valor da ART: **R\$ 96,62** Registrada em: **02/03/2023** Valor pago: **R\$ 96,62** Nosso Número: **8216000331**

A autenticidade desta ART pode ser verificada em: <https://crea-ce.sitac.com.br/publico/>, com a chave: b211W
Impresso em: 03/03/2023 às 11:01:56 por: , ip: 200.25.37.76





PEÇAS GRÁFICAS

