



RELATÓRIO ANALÍTICO - COMPOSIÇÕES DE CUSTOS

OBRA:	AMPLIAÇÃO DA UBS RAIMUNDO BEZERRA NO DISTRITO DE LOGRADOURO EM UMARI/CE, NOS TERMOS DA PROPOSTA N° 11423.0950001722-005 COM O MINISTÉRIO DA SAÚDE	DATA: 17/07/2023	BDI: 24,52%		
DESCRIÇÃO:	Licitação: 2023.06.28.1/2023	FONTE: SINAPI	VERSAO: 2023/01 COM DESONERAÇÃO	HORA: 84,44%	MES: 02/2023
LOCAL:	UBS RAIMUNDO BEZERRA, DISTRITO DE LOGRADOURO, UMARI/CE	Composição: PROPRIA 0,00%			
CLIENTE:	PREFEITURA MUNICIPAL DE UMARI/CE				



1.1. P95740 ADMINISTRAÇÃO LOCAL (UN)

Mão Oficial	FONTE	UNID	COEFICIENTE	PREÇO UNITÁRIO	TOTAL
P95740	ADMINISTRAÇÃO LOCAL	UN	1,00000000	R\$ 9.770,10	R\$ 9.770,10
TOTAL Mão Oficial:					R\$ 9.770,10
VALOR:					R\$ 9.770,10

2.1. C1937 PLACAS PADRÃO DE OBRA (M2)

Material	FONTE	UNID	COEFICIENTE	PREÇO UNITÁRIO	TOTAL
10537	SEINFRA	M2	1,02000000	R\$ 29,1800	R\$ 29,7636
11100	SEINFRA	L	1,00000000	R\$ 20,4900	R\$ 20,4900
11691	SEINFRA	M	4,50000000	R\$ 10,3400	R\$ 46,5300
11725	SEINFRA	KG	0,15000000	R\$ 12,7400	R\$ 1,9110
TOTAL Material:					R\$ 98,6846
Mão de Obra	FONTE	UNID	COEFICIENTE	PREÇO UNITÁRIO	TOTAL
12543	SEINFRA	H	2,00000000	R\$ 15,5500	R\$ 31,1000
TOTAL Mão de Obra:					R\$ 31,1000
VALOR:					R\$ 129,79

2.2. 99059 LOCAÇÃO CONVENCIONAL DE OBRA, UTILIZANDO GABARITO DE TÁBUAS CORRIDAS PONTALETADAS A CADA 2,00M - 2 UTILIZAÇÕES. AF_10/2018 (M)

Equipamento Custo Horário	FONTE	UNID	COEFICIENTE	PREÇO UNITÁRIO	TOTAL
91893	SINAPI	CHI	0,01660000	R\$ 21,21	R\$ 0,35
91892	SINAPI	CHP	0,00390000	R\$ 22,52	R\$ 0,08
TOTAL Equipamento Custo Horário:					R\$ 0,43
Material	FONTE	UNID	COEFICIENTE	PREÇO UNITÁRIO	TOTAL
00004433	SINAPI	M	0,41250000	R\$ 22,66	R\$ 9,34
00005068	SINAPI	KG	0,11100000	R\$ 12,71	R\$ 1,41
00004417	SINAPI	M	0,74450000	R\$ 6,31	R\$ 4,69
00010567	SINAPI	M	0,55000000	R\$ 10,24	R\$ 5,63
00007356	SINAPI	L	0,02560000	R\$ 16,37	R\$ 0,41
TOTAL Material:					R\$ 21,48
Mão de Obra com Encargos Complementares	FONTE	UNID	COEFICIENTE	PREÇO UNITÁRIO	TOTAL
88239	SINAPI	H	0,35630000	R\$ 19,05	R\$ 6,78
88262	SINAPI	H	0,71250000	R\$ 23,13	R\$ 16,48
TOTAL Mão de Obra com Encargos Complementares:					R\$ 23,26
Serviço	FONTE	UNID	COEFICIENTE	PREÇO UNITÁRIO	TOTAL
94974	SINAPI	M3	0,00460000	R\$ 394,86	R\$ 1,81
99062	SINAPI	UN	1,50000000	R\$ 2,14	R\$ 3,21
TOTAL Serviço:					R\$ 5,02
VALOR:					R\$ 60,19

2.3. 98459 TAPUME COM TELHA METÁLICA. AF_06/2018 (M2)

Equipamento Custo Horário	FONTE	UNID	COEFICIENTE	PREÇO UNITÁRIO	TOTAL
91693	SINAPI	CHI	0,01910000	R\$ 21,21	R\$ 0,40
91692	SINAPI	CHP	0,00440000	R\$ 22,52	R\$ 0,09
TOTAL Equipamento Custo Horário:					R\$ 0,49
Material	FONTE	UNID	COEFICIENTE	PREÇO UNITÁRIO	TOTAL
00004433	SINAPI	M	1,22730000	R\$ 22,66	R\$ 27,81
00005061	SINAPI	KG	0,04280000	R\$ 12,50	R\$ 0,53
00003992	SINAPI	M	1,00000000	R\$ 26,88	R\$ 26,88
00007243	SINAPI	M2	0,58530000	R\$ 47,95	R\$ 28,06
TOTAL Material:					R\$ 63,28

Demilson Brasil de Melo
ENGENHEIRO CIVIL
CREA/CE 14218/D
CPF: 307.222.503-63



RELATÓRIO ANALÍTICO - COMPOSIÇÕES DE CUSTOS

OBRA: AMPLIAÇÃO DA UBS RAIMUNDO BEZERRA NO DISTRITO DE LOGRADOURO EM UMARI/CE, NOS TERMOS DA PROPOSTA N° 11423.0950001/22-005 COM O MINISTÉRIO DA SAÚDE

DESCRIÇÃO: Licitação: 2023.06.28.1/2023

LOCAL: UBS RAIMUNDO BEZERRA, DISTRITO DE LOGRADOURO, UMARI/CE

CLIENTE: PREFEITURA MUNICIPAL DE UMARI/CE

DATA: 17/07/2023

BDI: 24,52%

FONTE **VERSÃO** **HORA** **REPROVAÇÃO**

SINAPI 2023/01 COM DESONERAÇÃO 84,44% 02/2023

Composição PRÓPRIA 0,00% 0,00%

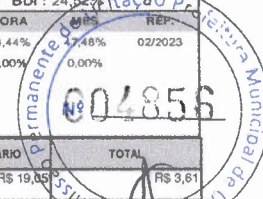

Mão de Obra com Encargos Complementares	FONTE	UNID	COEFICIENTE	PREÇO UNITÁRIO	TOTAL	
88299	AJUDANTE DE CARPINTEIRO COM ENCARGOS COMPLEMENTARES	SINAPI	H	0,18970000	R\$ 19,85	R\$ 3,61
88262	CARPINTEIRO DE FORMAS COM ENCARGOS COMPLEMENTARES	SINAPI	H	0,56910000	R\$ 23,13	R\$ 19,16
TOTAL Mão de Obra com Encargos Complementares:					R\$ 16,77	

Serviço	FONTE	UNID	COEFICIENTE	PREÇO UNITÁRIO	TOTAL	
94974	CONCRETO MAGRO PARA LASTRO, TRAÇO 1:4,5:4,5 (EM MASSA SECA DE CIMENTO/ AREIA MÉDIA/ BRITA 1) - PREPARO MANUAL. AF_05/2021	SINAPI	M3	0,00120000	R\$ 394,86	R\$ 0,47
TOTAL Serviço:					R\$ 9,47	
VALOR:					R\$ 101,01	

3.1. 97622 DEMOLIÇÃO DE ALVENARIA DE BLOCO FURADO, DE FORMA MANUAL, SEM REAPROVEITAMENTO. AF_12/2017 (M3)

Mão de Obra com Encargos Complementares	FONTE	UNID	COEFICIENTE	PREÇO UNITÁRIO	TOTAL	
88309	PEDREIRO COM ENCARGOS COMPLEMENTARES	SINAPI	H	0,22500000	R\$ 23,47	R\$ 5,28
88316	SERVEANTE COM ENCARGOS COMPLEMENTARES	SINAPI	H	2,32480000	R\$ 18,34	R\$ 42,63
TOTAL Mão de Obra com Encargos Complementares:					R\$ 47,91	
VALOR:					R\$ 47,91	

3.2. REMOÇÃO DE PORTAS, DE FORMA MANUAL, SEM REAPROVEITAMENTO. AF_12/2017 (M2)

Mão de Obra com Encargos Complementares	FONTE	UNID	COEFICIENTE	PREÇO UNITÁRIO	TOTAL	
88309	PEDREIRO COM ENCARGOS COMPLEMENTARES	SINAPI	H	0,13150000	R\$ 23,47	R\$ 3,08
88316	SERVEANTE COM ENCARGOS COMPLEMENTARES	SINAPI	H	0,25820000	R\$ 18,34	R\$ 4,73
TOTAL Mão de Obra com Encargos Complementares:					R\$ 7,81	
VALOR:					R\$ 7,81	

3.3. 97650 REMOÇÃO DE TRAMA DE MADEIRA PARA COBERTURA, DE FORMA MANUAL, SEM REAPROVEITAMENTO. AF_12/2017 (M2)

Mão de Obra com Encargos Complementares	FONTE	UNID	COEFICIENTE	PREÇO UNITÁRIO	TOTAL	
88316	SERVEANTE COM ENCARGOS COMPLEMENTARES	SINAPI	H	0,20860000	R\$ 18,34	R\$ 3,82
88323	TELHADISTA COM ENCARGOS COMPLEMENTARES	SINAPI	H	0,10620000	R\$ 22,92	R\$ 2,43
TOTAL Mão de Obra com Encargos Complementares:					R\$ 6,25	
VALOR:					R\$ 6,25	

3.4. 97647 REMOÇÃO DE TELHAS, DE FIBROCIMENTO, METÁLICA E CERÂMICA, DE FORMA MANUAL, SEM REAPROVEITAMENTO. AF_12/2017 (M2)

Mão de Obra com Encargos Complementares	FONTE	UNID	COEFICIENTE	PREÇO UNITÁRIO	TOTAL	
88316	SERVEANTE COM ENCARGOS COMPLEMENTARES	SINAPI	H	0,09710000	R\$ 18,34	R\$ 1,78
88323	TELHADISTA COM ENCARGOS COMPLEMENTARES	SINAPI	H	0,04940000	R\$ 22,92	R\$ 1,13
TOTAL Mão de Obra com Encargos Complementares:					R\$ 2,91	
VALOR:					R\$ 2,91	

3.5. C0702 CARGA MANUAL DE ENTULHO EM CAMINHÃO BASCULANTE (M3)

Equipamento Custo Horário	FONTE	UNID	COEFICIENTE	PREÇO UNITÁRIO	TOTAL	
10578	CAMINHÃO BASCULANTE 6 M3 (CHI)	SEINFRA	H	0,24000000	R\$ 40,5200	R\$ 9,7248
TOTAL Equipamento Custo Horário:					R\$ 9,7248	
Mão de Obra	FONTE	UNID	COEFICIENTE	PREÇO UNITÁRIO	TOTAL	
12543	SERVEANTE	SEINFRA	H	0,72000000	R\$ 15,5500	R\$ 11,1960
TOTAL Mão de Obra:					R\$ 11,1960	
VALOR:					R\$ 20,92	

3.6. 93588 TRANSPORTE COM CAMINHÃO BASCULANTE DE 10 M³, EM VIA URBANA EM LEITO NATURAL (UNIDADE: M3XKM). AF_07/2020 (M3XKM)

Equipamento Custo Horário	FONTE	UNID	COEFICIENTE	PREÇO UNITÁRIO	TOTAL	
91387	CAMINHÃO BASCULANTE 10 M3, TRUCADO CABINE SIMPLES, PESO BRUTO TOTAL 23.000 KG, CARGA ÚTIL MÁXIMA 15.935 KG, DISTÂNCIA ENTRE EIXOS 4,80 M, POTÊNCIA 230 CV INCLUSIVE CAÇAMBA METÁLICA - CHI DIURNO. AF_06/2014	SINAPI	CHI	0,00450000	R\$ 56,88	R\$ 0,25
91386	CAMINHÃO BASCULANTE 10 M3, TRUCADO CABINE SIMPLES, PESO BRUTO TOTAL 23.000 KG, CARGA ÚTIL MÁXIMA 15.935 KG, DISTÂNCIA ENTRE EIXOS 4,80 M, POTÊNCIA 230 CV INCLUSIVE CAÇAMBA METÁLICA - CHP DIURNO. AF_06/2014	SINAPI	CHP	0,01050000	R\$ 232,86	R\$ 2,44
TOTAL Equipamento Custo Horário:					R\$ 2,69	
VALOR:					R\$ 2,69	

Denilson Brasil de Melo
ENGENHEIRO CIVIL
CREA/CE 14218/D
OP. 507 547 583 53



RELATÓRIO ANALÍTICO - COMPOSIÇÕES DE CUSTOS

OBRA:	AMPLIAÇÃO DA UBS RAIMUNDO BEZERRA NO DISTRITO DE LOGRADOURO EM UMARI/CE, NOS TERMOS DA PROPOSTA N° 11423.095000122-005 COM O MINISTÉRIO DA SAÚDE
DESCRIÇÃO:	Licitação: 2023.08.28.1/2023
LOCAL:	UBS RAIMUNDO BEZERRA - DISTRITO DE LOGRADOURO, UMARI/CE
CLIENTE:	PREFEITURA MUNICIPAL DE UMARI/CE

DATA:	17/07/2023	BDI:	24,52%
FONTE	VERSÃO	HORA	MES
SINAPI	2023/01 COM DESONERAÇÃO	84,44%	02/2023
Composição	PRÓPRIA	0,00%	0,00%



4.1. 96522 ESCAVAÇÃO MANUAL PARA BLOCO DE COROAMENTO OU SAPATA (SEM ESCAVAÇÃO PARA COLOCAÇÃO DE FÓRMAS). AF_05/2017 (M3)

Mão de Obra com Encargos Complementares	FONTE	UNID	COEFICIENTE	PREÇO UNITÁRIO	TOTAL
88309 PEDREIRO COM ENCARGOS COMPLEMENTARES	SINAPI	H	2,36100000	R\$ 23,47	R\$ 55,41
88316 SERVENTE COM ENCARGOS COMPLEMENTARES	SINAPI	H	4,14700000	R\$ 18,34	R\$ 76,05
TOTAL Mão de Obra com Encargos Complementares:					R\$ 131,46
VALOR:					R\$ 131,46

4.2. 102487 CONCRETO CICLÓPICO FCK = 15MPA, 30% PEDRA DE MÃO EM VOLUME REAL, INCLUSIVE LANÇAMENTO. AF_05/2021 (M3)

Equipamento Custo Horário	FONTE	UNID	COEFICIENTE	PREÇO UNITÁRIO	TOTAL
90567 VIBRADOR DE IMERSÃO, DIÂMETRO DE PONTEIRA 45MM, MOTOR ELÉTRICO TRIFÁSICO POTÊNCIA DE 2 CV - CHI DIURNO. AF_06/2015	SINAPI	CHI	0,63770000	R\$ 0,49	R\$ 0,31
90566 VIBRADOR DE IMERSÃO, DIÂMETRO DE PONTEIRA 45MM, MOTOR ELÉTRICO TRIFÁSICO POTÊNCIA DE 2 CV - CHP DIURNO. AF_06/2015	SINAPI	CHP	0,21980000	R\$ 1,30	R\$ 0,28
TOTAL Equipamento Custo Horário:					R\$ 0,59
Material	FONTE	UNID	COEFICIENTE	PREÇO UNITÁRIO	TOTAL
00004730 PEDRA DE MÃO OU PEDRA RACHAO PARA ARRIMO/FUNDAÇÃO (POSTO PEDREIRA/FORNECEDOR, SEM FRETE)	SINAPI	M3	0,45430000	R\$ 81,12	R\$ 36,85
TOTAL Material:					R\$ 36,85
Mão de Obra com Encargos Complementares	FONTE	UNID	COEFICIENTE	PREÇO UNITÁRIO	TOTAL
88309 PEDREIRO COM ENCARGOS COMPLEMENTARES	SINAPI	H	1,67020000	R\$ 23,47	R\$ 39,19
88316 SERVENTE COM ENCARGOS COMPLEMENTARES	SINAPI	H	6,46840000	R\$ 18,34	R\$ 118,63
TOTAL Mão de Obra com Encargos Complementares:					R\$ 157,82
Serviço	FONTE	UNID	COEFICIENTE	PREÇO UNITÁRIO	TOTAL
94963 CONCRETO FCK = 15MPA, TRAÇO 1:3,4:3,5 (EM MASSA SECA DE CIMENTO/ AREIA MÉDIA/ BRITA 1) - PREPARO MECÂNICO COM BETONEIRA 400 L. AF_05/2021	SINAPI	M3	0,80500000	R\$ 377,14	R\$ 303,59
TOTAL Serviço:					R\$ 303,59
VALOR:					R\$ 498,85

4.3. 93204 CINTA DE AMARRAÇÃO DE ALVENARIA MOLDADA IN LOCO EM CONCRETO. AF_03/2016 (M)

Material	FONTE	UNID	COEFICIENTE	PREÇO UNITÁRIO	TOTAL
0002692 DESMOLDANTE PROTETOR PARA FORMAS DE MADEIRA, DE BASE OLEOSA EMULSIONADA EM AGUA	SINAPI	L	0,00350000	R\$ 7,22	R\$ 0,02
00039017 ESPACADOR / DISTANCIADOR CIRCULAR COM ENTRADA LATERAL, EM PLÁSTICO, PARA VERGALHAO 4,2 A 12,5" MM, COBRIMENTO 20 MM	SINAPI	UN	6,00000000	R\$ 0,18	R\$ 1,08
TOTAL Material:					R\$ 1,10
Mão de Obra com Encargos Complementares	FONTE	UNID	COEFICIENTE	PREÇO UNITÁRIO	TOTAL
88309 PEDREIRO COM ENCARGOS COMPLEMENTARES	SINAPI	H	0,36000000	R\$ 23,47	R\$ 8,44
SERVENTE COM ENCARGOS COMPLEMENTARES	SINAPI	H	0,18000000	R\$ 18,34	R\$ 3,30
TOTAL Mão de Obra com Encargos Complementares:					R\$ 11,74
Serviço	FONTE	UNID	COEFICIENTE	PREÇO UNITÁRIO	TOTAL
94970 CONCRETO FCK = 20MPA, TRAÇO 1:2,7:3 (EM MASSA SECA DE CIMENTO/ AREIA MÉDIA/ BRITA 1) - PREPARO MECÂNICO COM BETONEIRA 600 L. AF_05/2021	SINAPI	M3	0,01540000	R\$ 398,94	R\$ 6,14
92802 CORTÉ E DOBRA DE AÇO CA-50, DIÂMETRO DE 8,0 MM. AF_06/2022	SINAPI	KG	0,79000000	R\$ 10,40	R\$ 8,21
92270 FABRICAÇÃO DE FÓRMA PARA VIGAS, COM MADEIRA SERRADA, E = 26 MM. AF_09/2020	SINAPI	M2	0,20000000	R\$ 149,00	R\$ 29,80
TOTAL Serviço:					R\$ 44,15
VALOR:					R\$ 56,99

4.4. C0707 CARGA MANUAL DE TERRA EM CAMINHÃO BASCULANTE (M3)

Equipamento Custo Horário	FONTE	UNID	COEFICIENTE	PREÇO UNITÁRIO	TOTAL
10578 CAMINHÃO BASCULANTE 6 M3 (CHI)	SEINFRA	H	0,20000000	R\$ 40,5200	R\$ 8,1040
TOTAL Equipamento Custo Horário:					R\$ 8,1040
Mão de Obra	FONTE	UNID	COEFICIENTE	PREÇO UNITÁRIO	TOTAL
12543 SERVENTE	SEINFRA	H	0,80000000	R\$ 15,5500	R\$ 9,3300
TOTAL Mão de Obra:					R\$ 9,3300
VALOR:					R\$ 17,43

4.5. 93588 TRANSPORTE COM CAMINHÃO BASCULANTE DE 6 M3 EM VIA URBANA EM LEITO NATURAL (UNIDADE: M3XKM). AF_07/2020 (M3XKM)

Handwritten signature and stamp:
ENGENHEIRO CIVIL
CREA/CE 14218/D
CPF: 907.000.000-00



RELATÓRIO ANALÍTICO - COMPOSIÇÕES DE CUSTOS

OBRA: AMPLIAÇÃO DA UBS RAIMUNDO BEZERRA NO DISTRITO DE LOGRADOURO EM UMARI/CE, NOS TERMOS DA PROPOSTA N° 11423.0950001/22-005 COM O MINISTÉRIO DA SAÚDE

DESCRIÇÃO: Licitação: 2023.08.28.1/2023

LOCAL: UBS RAIMUNDO BEZERRA . DISTRITO DE LOGRADOURO, UMARI/CE

CLIENTE: PREFEITURA MUNICIPAL DE UMARI/CE

DATA: 17/07/2023

BRUTO: 2,52%

NETO: 2,47%

REF.: 02/2023

FONTES: SINAPI (84,42%), COM DESONERAÇÃO (0,00%), PRÓPRIA (15,58%)

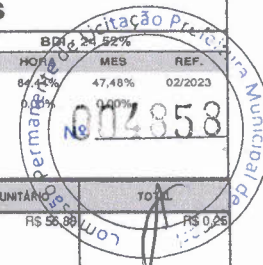

Equipamento	Quanto	Horário	UNID	COEFICIENTE	PREÇO UNITÁRIO	TOTAL
91387	CAMINHÃO BASCULANTE 10 M3, TRUCADO CABINE SIMPLES, PESO BRUTO TOTAL 23.000 KG, CARGA ÚTIL MÁXIMA 15.935 KG, DISTÂNCIA ENTRE EIXOS 4,80 M, POTÊNCIA 230 CV INCLUSIVE CAÇAMBA METÁLICA - CHI DIURNO. AF_06/2014	SINAPI	CHI	0,00450000	R\$ 58,89	R\$ 0,26
91386	CAMINHÃO BASCULANTE 10 M3, TRUCADO CABINE SIMPLES, PESO BRUTO TOTAL 23.000 KG, CARGA ÚTIL MÁXIMA 15.935 KG, DISTÂNCIA ENTRE EIXOS 4,80 M, POTÊNCIA 230 CV INCLUSIVE CAÇAMBA METÁLICA - CHP DIURNO. AF_06/2014	SINAPI	CHP	0,01050000	R\$ 232,96	R\$ 2,44
TOTAL Equipamento Quanto Horário:						R\$ 2,69
VALOR:						R\$ 2,89

5.1. 104488 COMPOSIÇÃO PARAMÉTRICA PARA EXECUÇÃO DE ESTRUTURAS DE CONCRETO ARMADO, PARA EDIFICAÇÃO INSTITUCIONAL TÉRREA, FCK = 25 MPA. AF_11/2022 (M3)

Serviço	UNID	COEFICIENTE	PREÇO UNITÁRIO	TOTAL	
96543	ARMAÇÃO DE BLOCO, VIGA BALDRAME E SAPATA UTILIZANDO AÇO CA-60 DE 5 MM - MONTAGEM. AF_06/2017	KG	0,19270000	R\$ 16,53	R\$ 3,18
96546	ARMAÇÃO DE BLOCO, VIGA BALDRAME OU SAPATA UTILIZANDO AÇO CA-50 DE 10 MM - MONTAGEM. AF_06/2017	KG	2,66370000	R\$ 12,70	R\$ 33,82
96547	ARMAÇÃO DE BLOCO, VIGA BALDRAME OU SAPATA UTILIZANDO AÇO CA-50 DE 12,5 MM - MONTAGEM. AF_06/2017	KG	1,46060000	R\$ 10,70	R\$ 15,62
96544	ARMAÇÃO DE BLOCO, VIGA BALDRAME OU SAPATA UTILIZANDO AÇO CA-50 DE 6,3 MM - MONTAGEM. AF_06/2017	KG	0,33240000	R\$ 15,99	R\$ 5,11
96545	ARMAÇÃO DE BLOCO, VIGA BALDRAME OU SAPATA UTILIZANDO AÇO CA-50 DE 8 MM - MONTAGEM. AF_06/2017	KG	0,17530000	R\$ 14,29	R\$ 2,50
92770	ARMAÇÃO DE LAJE DE ESTRUTURA CONVENCIONAL DE CONCRETO ARMADO UTILIZANDO AÇO CA-50 DE 6,3 MM - MONTAGEM. AF_06/2022	KG	13,31670000	R\$ 12,58	R\$ 167,52
92770	ARMAÇÃO DE LAJE DE ESTRUTURA CONVENCIONAL DE CONCRETO ARMADO UTILIZANDO AÇO CA-50 DE 8,0 MM - MONTAGEM. AF_06/2022	KG	6,76650000	R\$ 11,99	R\$ 81,13
92768	ARMAÇÃO DE LAJE DE ESTRUTURA CONVENCIONAL DE CONCRETO ARMADO UTILIZANDO AÇO CA-60 DE 5,0 MM - MONTAGEM. AF_06/2022	KG	7,71830000	R\$ 13,08	R\$ 100,95
92762	ARMAÇÃO DE PILAR OU VIGA DE ESTRUTURA CONVENCIONAL DE CONCRETO ARMADO UTILIZANDO AÇO CA-50 DE 10,0 MM - MONTAGEM. AF_06/2022	KG	20,35760000	R\$ 11,15	R\$ 226,98
92763	ARMAÇÃO DE PILAR OU VIGA DE ESTRUTURA CONVENCIONAL DE CONCRETO ARMADO UTILIZANDO AÇO CA-50 DE 12,5 MM - MONTAGEM. AF_06/2022	KG	7,97420000	R\$ 9,41	R\$ 75,03
92764	ARMAÇÃO DE PILAR OU VIGA DE ESTRUTURA CONVENCIONAL DE CONCRETO ARMADO UTILIZANDO AÇO CA-50 DE 16,0 MM - MONTAGEM. AF_06/2022	KG	2,42830000	R\$ 9,14	R\$ 22,19
92765	ARMAÇÃO DE PILAR OU VIGA DE ESTRUTURA CONVENCIONAL DE CONCRETO ARMADO UTILIZANDO AÇO CA-50 DE 20,0 MM - MONTAGEM. AF_06/2022	KG	4,28440000	R\$ 10,50	R\$ 44,77
92760	ARMAÇÃO DE PILAR OU VIGA DE ESTRUTURA CONVENCIONAL DE CONCRETO ARMADO UTILIZANDO AÇO CA-50 DE 6,3 MM - MONTAGEM. AF_06/2022	KG	2,69020000	R\$ 13,03	R\$ 35,05
92761	ARMAÇÃO DE PILAR OU VIGA DE ESTRUTURA CONVENCIONAL DE CONCRETO ARMADO UTILIZANDO AÇO CA-50 DE 8,0 MM - MONTAGEM. AF_06/2022	KG	0,97760000	R\$ 12,41	R\$ 12,13
92759	ARMAÇÃO DE PILAR OU VIGA DE ESTRUTURA CONVENCIONAL DE CONCRETO ARMADO UTILIZANDO AÇO CA-60 DE 5,0 MM - MONTAGEM. AF_06/2022	KG	2,76820000	R\$ 13,52	R\$ 37,42
103672	CONCRETAGEM DE BLOCOS DE COROAMENTO E VIGAS BALDRAMES, FCK 30 MPA, COM USO DE BOMBA ? LANÇAMENTO, ADENSAMENTO E ACABAMENTO. AF_06/2017	M3	0,04020000	R\$ 513,95	R\$ 20,66
103672	CONCRETAGEM DE PILARES, FCK = 25 MPA, COM USO DE BOMBA - LANÇAMENTO, ADENSAMENTO E ACABAMENTO. AF_02/2022	M3	0,12350000	R\$ 496,16	R\$ 61,27
103675	CONCRETAGEM DE VIGAS E LAJES, FCK=25 MPA, PARA LAJES MACIÇAS OU NERVURADAS COM USO DE BOMBA - LANÇAMENTO, ADENSAMENTO E ACABAMENTO. AF_02/2022	M3	0,83630000	R\$ 496,80	R\$ 415,47
96542	FABRICAÇÃO, MONTAGEM E DESMONTAGEM DE FÓRMA PARA VIGA BALDRAME, EM CHAPA DE MADEIRA COMPENSADA RESINADA, E=17 MM, 4 UTILIZAÇÕES. AF_06/2017	M2	0,63980000	R\$ 83,90	R\$ 53,67
92510	MONTAGEM E DESMONTAGEM DE FÓRMA DE LAJE MACIÇA, PÉ-DIREITO SIMPLES, EM CHAPA DE MADEIRA COMPENSADA RESINADA, 2 UTILIZAÇÕES. AF_09/2020	M2	4,83750000	R\$ 59,47	R\$ 275,79
92415	MONTAGEM E DESMONTAGEM DE FÓRMA DE PILARES RETANGULARES E ESTRUTURAS SIMILARES, PÉ-DIREITO SIMPLES, EM CHAPA DE MADEIRA COMPENSADA RESINADA, 2 UTILIZAÇÕES. AF_09/2020	M2	0,77430000	R\$ 120,46	R\$ 93,27
92451	MONTAGEM E DESMONTAGEM DE FÓRMA DE VIGA, ESCORAMENTO COM GARFO DE MADEIRA, PÉ-DIREITO SIMPLES, EM CHAPA DE MADEIRA RESINADA, 2 UTILIZAÇÕES. AF_09/2020	M2	2,58180000	R\$ 174,58	R\$ 450,73
TOTAL Serviço:				R\$ 2.234,28	
VALOR:				R\$ 2.284,28	

5.2. 93204 CINTA DE AMARRAÇÃO DE ALVENARIA MOLDADA IN LOCO EM CONCRETO. AF_03/2016 (M)

Material	UNID	COEFICIENTE	PREÇO UNITÁRIO	TOTAL	
00002692	DESMOLDANTE PROTETOR PARA FORMAS DE MADEIRA, DE BASE OLEOSA EMULSIONADA EM AGUA	L	0,00350000	R\$ 7,22	R\$ 0,02

Demilson Brasil de Melo
ENGENHEIRO CIVIL
CREA/CE 14218/D
CPF: 307.222.503-63



RELATÓRIO ANALÍTICO - COMPOSIÇÕES DE CUSTOS

OBRA:	AMPLIAÇÃO DA UBS RAIMUNDO BEZERRA NO DISTRITO DE LOGRADOURO EM UMARIÇE. NOS TERMOS DA PROPOSTA N° 11423.0950001/22-005 COM O MINISTÉRIO DA SAÚDE
DESCRIÇÃO:	Licitação: 2023.08.28.1/2023
LOCAL:	UBS RAIMUNDO BEZERRA, DISTRITO DE LOGRADOURO, UMARIÇE
CLIENTE:	PREFEITURA MUNICIPAL DE UMARIÇE

DATA: 17/07/2023 BDI: 24,52%

FONTES	VERBÃO	HORA	MES	REF.
SINAPI	2023J01 COM DESONERAÇÃO	84,44%	40,48%	02/2023
Composição	PRÓPRIA	0,00%	0,00%	



00039017	ESPACADOR / DISTANCIADOR CIRCULAR COM ENTRADA LATERAL, EM PLÁSTICO, PARA VERGALHO 4,2 A 12,5" MM, COBRIMENTO 20 MM	SINAPI	UN	6,00000000	R\$ 0,18	R\$ 1,08
TOTAL Material:						R\$ 1,10

Mão de Obra com Encargos Complementares	FONTES	UNID	COEFICIENTE	PREÇO UNITÁRIO	TOTAL	
88309	PEDREIRO COM ENCARGOS COMPLEMENTARES	SINAPI	H	0,36000000	R\$ 23,47	R\$ 8,44
88916	SERVENTE COM ENCARGOS COMPLEMENTARES	SINAPI	H	0,18000000	R\$ 18,34	R\$ 3,30
TOTAL Mão de Obra com Encargos Complementares:						R\$ 11,74

Serviço	FONTES	UNID	COEFICIENTE	PREÇO UNITÁRIO	TOTAL	
94970	CONCRETO FCK = 20MPa, TRAÇO 1:2:7:3 (EM MASSA SECA DE CIMENTO/ AREIA MÉDIA/ BRITA 1) - PREPARO MECÂNICO COM BETONEIRA 600 L. AF_05/2021	SINAPI	M3	0,01540000	R\$ 398,94	R\$ 6,14
92802	CORTE E DOBRA DE AÇO CA-50, DIÂMETRO DE 8,0 MM. AF_06/2022	SINAPI	KG	0,79000000	R\$ 10,40	R\$ 8,21
92270	FABRICAÇÃO DE FÓRMA PARA VIGAS, COM MADEIRA SERRADA, E=25 MM. AF_09/2020	SINAPI	M2	0,20000000	R\$ 149,00	R\$ 29,80
TOTAL Serviço:						R\$ 44,15
VALOR:						R\$ 56,99

5.3. C4418 LAJE PRÉ-FABRICADA P/ FÓRRO - VÃO DE 2,01 A 3 m (M2)

Material	FONTES	UNID	COEFICIENTE	PREÇO UNITÁRIO	TOTAL	
18265	AÇO CA-60	SEINFRA	KG	0,74000000	R\$ 6,7900	R\$ 5,0246
11691	LAJE PRÉ-FABRICADA COMUM DE 8 cm P/ FÓRRO - VÃO ATÉ 2,01 A 3 m	SEINFRA	M2	1,00000000	R\$ 30,1500	R\$ 30,1500
11691	PONTALETE / BARROTE DE 3"x3"	SEINFRA	M	1,30000000	R\$ 10,3400	R\$ 13,4420
11728	PREGO 18X27 (2 1/2" X 10) (APROXIMADAMENTE 198UN/KG)	SEINFRA	KG	0,03000000	R\$ 11,3200	R\$ 0,3398
11846	SARRAFO DE 1"x4"	SEINFRA	M	0,97000000	R\$ 3,8900	R\$ 3,7793
11916	TABUA DE 1" DE 3A - L = 30cm	SEINFRA	M	0,65000000	R\$ 8,2100	R\$ 5,3365
TOTAL Material:						R\$ 58,0860

Mão de Obra	FONTES	UNID	COEFICIENTE	PREÇO UNITÁRIO	TOTAL	
12391	PEDREIRO	SEINFRA	H	0,35000000	R\$ 20,7700	R\$ 7,2695
12543	SERVENTE	SEINFRA	H	0,35000000	R\$ 15,5500	R\$ 5,4425
TOTAL Mão de Obra:						R\$ 12,7120

Serviço	FONTES	UNID	COEFICIENTE	PREÇO UNITÁRIO	TOTAL	
C0940	CONCRETO P/VIBR., FCK 15 MPa COM AGREGADO ADQUIRIDO	SEINFRA	M3	0,03000000	R\$ 343,7800	R\$ 10,3134
C1603	LANÇAMENTO E APLICAÇÃO DE CONCRETO C/ ELEVAÇÃO	SEINFRA	M3	0,03000000	R\$ 228,2500	R\$ 6,8475
TOTAL Serviço:						R\$ 17,1609
VALOR:						R\$ 87,94

6.1. 103328 ALVENARIA DE VEDAÇÃO DE BLOCOS CERÂMICOS FURADOS NA HORIZONTAL DE 9X19X19 CM (ESPESSURA 9 CM) E ARGAMASSA DE ASSENTAMENTO COM PREPARO EM BETONEIRA. AF_12/2021 (M2)

Material	FONTES	UNID	COEFICIENTE	PREÇO UNITÁRIO	TOTAL	
00037395	BLOCO CERÂMICO / TIJOLO VAZADO PARA ALVENARIA DE VEDAÇÃO, 6 FUROS NA HORIZONTAL, DE 9 X 19 X 19 CM (L X A X C)	SINAPI	UN	28,31000000	R\$ 0,53	R\$ 15,00
00037395	PINO DE AÇO COM FURO, HASTE = 27 MM (AÇO DIRETA)	SINAPI	CENTO	0,00500000	R\$ 34,05	R\$ 0,17
00034557	TELA DE AÇO SOLDADA GALVANIZADA/ZINCADA PARA ALVENARIA, FIO D = 1,20 A 1,70" MM, MALHA 15 X 15 MM, (C X L) 50 X 7,5" CM	SINAPI	M	0,42000000	R\$ 1,98	R\$ 0,83
TOTAL Material:						R\$ 16,00

Mão de Obra com Encargos Complementares	FONTES	UNID	COEFICIENTE	PREÇO UNITÁRIO	TOTAL	
88309	PEDREIRO COM ENCARGOS COMPLEMENTARES	SINAPI	H	1,61000000	R\$ 23,47	R\$ 37,78
88316	SERVENTE COM ENCARGOS COMPLEMENTARES	SINAPI	H	0,80500000	R\$ 18,34	R\$ 14,76
TOTAL Mão de Obra com Encargos Complementares:						R\$ 52,54

Serviço	FONTES	UNID	COEFICIENTE	PREÇO UNITÁRIO	TOTAL	
87292	ARGAMASSA TRAÇO 1:2:8 (EM VOLUME DE CIMENTO, CAL E AREIA MÉDIA ÚMIDA) PARA EMBOÇO/MASSA ÚNICA/ASSENTAMENTO DE ALVENARIA DE VEDAÇÃO, PREPARO MECÂNICO COM BETONEIRA 400 L. AF_08/2019	SINAPI	M3	0,00910000	R\$ 478,81	R\$ 4,35
TOTAL Serviço:						R\$ 4,35
VALOR:						R\$ 72,89

6.2. 93188 VERGA MOLDADA IN LOCO EM CONCRETO PARA PORTAS COM ATÉ 1,5 M DE VÃO. AF_03/2018 (M)

Material	FONTES	UNID	COEFICIENTE	PREÇO UNITÁRIO	TOTAL	
00002692	DESMOLDANTE PROTETOR PARA FORMAS DE MADEIRA, DE BASE OLEOSA EMULSIONADA EM ÁGUA	SINAPI	L	0,00500000	R\$ 7,22	R\$ 0,03

Denisson Brasil de Melo
Denisson Brasil de Melo
 ENGENHEIRO CIVIL
 CREA/CE 14218/O
 CPF: 307.222.503-63



RELATÓRIO ANALÍTICO - COMPOSIÇÕES DE CUSTOS

OBRA: AMPLIAÇÃO DA UBS RAIMUNDO BEZERRA NO DISTRITO DE LOGRADOURO EM UMARI/CE, NOS TERMOS DA PROPOSTA N° 11423.0950001/22-005 COM O MINISTÉRIO DA SAÚDE

DESCRIÇÃO: Licitação: 2023.08.28.1/2023

LOCAL: UBS RAIMUNDO BEZERRA, DISTRITO DE LOGRADOURO, UMARI/CE

CLIENTE: PREFEITURA MUNICIPAL DE UMARI/CE

DATA: 17/07/2023 **BDI:** 24,52%

FONTE: SINAPI **VERBAO:** 2023/01 COM DESONERAÇÃO **HORA:** 84,44% **MES:** 4,00% **REF.:** 02/2023

Composição: PROPRIA **0,00%**



Quantidade	Descrição	Fonte	Unid	Coefficiente	Preço Unitário	Total
00039017	ESPAÇADOR / DISTANCIADOR CIRCULAR COM ENTRADA LATERAL, EM PLÁSTICO, PARA VERGALHAO 4,2 A 12,5 MM, COBRIMENTO 20 MM	SINAPI	UN	6,00000000	R\$ 0,18	R\$ 1,08
00004491	PONTELETE 7,5 X 7,5 CM EM PINUS, MISTA OU EQUIVALENTE DA REGIAO - BRUTA	SINAPI	M	1,22200000	R\$ 9,06	R\$ 11,07
TOTAL Material:						R\$ 12,18

Quantidade	Descrição	Fonte	Unid	Coefficiente	Preço Unitário	Total
88309	PEDREIRO COM ENCARGOS COMPLEMENTARES	SINAPI	H	0,38600000	R\$ 23,47	R\$ 9,05
88316	SERVEnte COM ENCARGOS COMPLEMENTARES	SINAPI	H	0,19900000	R\$ 18,34	R\$ 3,59
TOTAL Mão de Obra com Encargos Complementares:						R\$ 12,60

Quantidade	Descrição	Fonte	Unid	Coefficiente	Preço Unitário	Total
94970	CONCRETO FCK = 20MPA, TRAÇÃO 1:2:7:3 (EM MASSA SECA DE CIMENTO/ AREIA MÉDIA/ BRITA 1) - PREPARO MECÂNICO COM BETONEIRA 600 L. AF_06/2021	SINAPI	M3	0,01200000	R\$ 398,94	R\$ 4,79
92800	CORTE E DOBRA DE AÇO CA-60, DIÂMETRO DE 8,0 MM. AF_06/2022	SINAPI	KG	0,30800000	R\$ 10,10	R\$ 3,11
92270	FABRICAÇÃO DE FORMA PARA VIGAS, COM MADEIRA SERRADA, E = 25 MM. AF_09/2020	SINAPI	M2	0,30000000	R\$ 149,00	R\$ 44,70
TOTAL Serviço:						R\$ 52,58
VALOR:						R\$ 77,35

6.3. 93186 VERGA MOLDADA IN LOCO EM CONCRETO PARA JANELAS COM ATÉ 1,5 M DE VÃO. AF_03/2016 (M)

Quantidade	Descrição	Fonte	Unid	Coefficiente	Preço Unitário	Total
00002692	DESMOLDANTE PROTETOR PARA FORMAS DE MADEIRA, DE BASE OLEOSA EMULSIONADA EM AGUA	SINAPI	L	0,00600000	R\$ 7,22	R\$ 0,04
00039017	ESPAÇADOR / DISTANCIADOR CIRCULAR COM ENTRADA LATERAL, EM PLÁSTICO, PARA VERGALHAO 4,2 A 12,5 MM, COBRIMENTO 20 MM	SINAPI	UN	6,00000000	R\$ 0,18	R\$ 1,08
00004491	PONTELETE 7,5 X 7,5 CM EM PINUS, MISTA OU EQUIVALENTE DA REGIAO - BRUTA	SINAPI	M	0,35200000	R\$ 9,06	R\$ 3,18
TOTAL Material:						R\$ 4,30

Quantidade	Descrição	Fonte	Unid	Coefficiente	Preço Unitário	Total
88309	PEDREIRO COM ENCARGOS COMPLEMENTARES	SINAPI	H	0,37600000	R\$ 23,47	R\$ 8,82
88316	SERVEnte COM ENCARGOS COMPLEMENTARES	SINAPI	H	0,18800000	R\$ 18,34	R\$ 3,44
TOTAL Mão de Obra com Encargos Complementares:						R\$ 12,26

Quantidade	Descrição	Fonte	Unid	Coefficiente	Preço Unitário	Total
94970	CONCRETO FCK = 20MPA, TRAÇÃO 1:2:7:3 (EM MASSA SECA DE CIMENTO/ AREIA MÉDIA/ BRITA 1) - PREPARO MECÂNICO COM BETONEIRA 600 L. AF_05/2021	SINAPI	M3	0,01800000	R\$ 398,94	R\$ 7,19
92801	CORTE E DOBRA DE AÇO CA-50, DIÂMETRO DE 6,3 MM. AF_06/2022	SINAPI	KG	0,49000000	R\$ 10,38	R\$ 5,08
92270	FABRICAÇÃO DE FORMA PARA VIGAS, COM MADEIRA SERRADA, E = 25 MM. AF_09/2020	SINAPI	M2	0,35000000	R\$ 149,00	R\$ 52,15
TOTAL Serviço:						R\$ 64,41
VALOR:						R\$ 80,97

6.4. 93186 VERGA MOLDADA IN LOCO EM CONCRETO PARA JANELAS COM MAIS DE 1,5 M DE VÃO. AF_03/2016 (M)

Quantidade	Descrição	Fonte	Unid	Coefficiente	Preço Unitário	Total
00002692	DESMOLDANTE PROTETOR PARA FORMAS DE MADEIRA, DE BASE OLEOSA EMULSIONADA EM AGUA	SINAPI	L	0,00700000	R\$ 7,22	R\$ 0,05
00039017	ESPAÇADOR / DISTANCIADOR CIRCULAR COM ENTRADA LATERAL, EM PLÁSTICO, PARA VERGALHAO 4,2 A 12,5 MM, COBRIMENTO 20 MM	SINAPI	UN	6,00000000	R\$ 0,18	R\$ 1,08
00004491	PONTELETE 7,5 X 7,5 CM EM PINUS, MISTA OU EQUIVALENTE DA REGIAO - BRUTA	SINAPI	M	0,22000000	R\$ 9,06	R\$ 1,99
TOTAL Material:						R\$ 3,12

Quantidade	Descrição	Fonte	Unid	Coefficiente	Preço Unitário	Total
88309	PEDREIRO COM ENCARGOS COMPLEMENTARES	SINAPI	H	0,36000000	R\$ 23,47	R\$ 8,44
88316	SERVEnte COM ENCARGOS COMPLEMENTARES	SINAPI	H	0,18000000	R\$ 18,34	R\$ 3,30
TOTAL Mão de Obra com Encargos Complementares:						R\$ 11,74

Quantidade	Descrição	Fonte	Unid	Coefficiente	Preço Unitário	Total
94970	CONCRETO FCK = 20MPA, TRAÇÃO 1:2:7:3 (EM MASSA SECA DE CIMENTO/ AREIA MÉDIA/ BRITA 1) - PREPARO MECÂNICO COM BETONEIRA 600 L. AF_05/2021	SINAPI	M3	0,02400000	R\$ 398,94	R\$ 9,57
92802	CORTE E DOBRA DE AÇO CA-50, DIÂMETRO DE 8,0 MM. AF_06/2022	SINAPI	KG	0,79000000	R\$ 10,40	R\$ 8,21
92270	FABRICAÇÃO DE FORMA PARA VIGAS, COM MADEIRA SERRADA, E = 25 MM. AF_09/2020	SINAPI	M2	0,40000000	R\$ 149,00	R\$ 59,60
TOTAL Serviço:						R\$ 77,38
VALOR:						R\$ 92,24

Demilson Brasil de Melo
Demilson Brasil de Melo
 ENGENHEIRO CIVIL
 CREA/CE 14118/B
 CPF: 907.222.503-63



RELATÓRIO ANALÍTICO - COMPOSIÇÕES DE CUSTOS

OBRA:	AMPLIAÇÃO DA UBS RAIMUNDO BEZERRA NO DISTRITO DE LOGRADOURO EM UMARI/CE, NOS TERMOS DA PROPOSTA N° 11423.0950001/22-005 COM O MINISTÉRIO DA SAÚDE	DATA:	17/07/2023	BDI:	24,52%	
DESCRIÇÃO:	Licitação: 2023.08.28.17/2023	FONTE:	VERSÃO	HORA:	MES	RF
LOCAL:	UBS RAIMUNDO BEZERRA, DISTRITO DE LOGRADOURO, UMARI/CE	SINAPI	202301 COM DESONERAÇÃO	84,44%	47,40%	12/2023
CLIENTE:	PREFEITURA MUNICIPAL DE UMARI/CE	Composição	PRÓPRIA	0,00%		

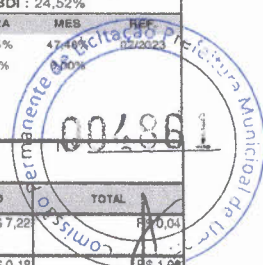

6.5. 93196 CONTRAVERGA MOLDADA IN LOCO EM CONCRETO PARA VÃOS DE ATÉ 1,5 M DE COMPRIMENTO. AF_03/2016 (M)

MATERIAL	DESCRIÇÃO	FONTE	UNID	COEFICIENTE	PREÇO UNITÁRIO	TOTAL
0002692	DESMOLDANTE PROTETOR PARA FORMAS DE MADEIRA, DE BASE ÓLEOSA EMULSIONADA EM AGUA	SINAPI	L	0,00600000	R\$ 7,22	R\$ 0,04
00039017	ESPACADOR / DISTANCIADOR CIRCULAR COM ENTRADA LATERAL, EM PLÁSTICO, PARA VERGALHAO 4,2 A 12,5 MM, COBRIMENTO 20 MM	SINAPI	UN	6,00000000	R\$ 0,18	R\$ 1,08
TOTAL Material:						R\$ 1,12
Mão de Obra com Encargos Complementares						
88309	PEDREIRO COM ENCARGOS COMPLEMENTARES	SINAPI	H	0,37600000	R\$ 23,47	R\$ 8,82
88316	SERVENTE COM ENCARGOS COMPLEMENTARES	SINAPI	H	0,18800000	R\$ 18,34	R\$ 3,44
TOTAL Mão de Obra com Encargos Complementares:						R\$ 12,26
Serviço						
94970	CONCRETO FCK - 20MPA, TRAÇO 1:2,7:3 (EM MASSA SECA DE CIMENTO/ AREIA MÉDIA/ BRITA 1) - PREPARO MECÂNICO COM BETONEIRA 600 L. AF_05/2021	SINAPI	M3	0,01800000	R\$ 398,94	R\$ 7,18
92801	CORTE E DOBRA DE AÇO CA-50, DIÂMETRO DE 6,3 MM. AF_06/2022	SINAPI	KG	0,49000000	R\$ 10,38	R\$ 5,08
92270	FABRICAÇÃO DE FÓRMA PARA VIGAS, COM MADEIRA SERRADA, E = 25 MM. AF_09/2020	SINAPI	M2	0,35000000	R\$ 149,00	R\$ 52,15
TOTAL Serviço:						R\$ 64,41
VALOR:						R\$ 77,79

6.6. 93197 CONTRAVERGA MOLDADA IN LOCO EM CONCRETO PARA VÃOS DE MAIS DE 1,5 M DE COMPRIMENTO. AF_03/2016 (M)

MATERIAL	DESCRIÇÃO	FONTE	UNID	COEFICIENTE	PREÇO UNITÁRIO	TOTAL
0002692	DESMOLDANTE PROTETOR PARA FORMAS DE MADEIRA, DE BASE ÓLEOSA EMULSIONADA EM AGUA	SINAPI	L	0,00700000	R\$ 7,22	R\$ 0,05
00039017	ESPACADOR / DISTANCIADOR CIRCULAR COM ENTRADA LATERAL, EM PLÁSTICO, PARA VERGALHAO 4,2 A 12,5 MM, COBRIMENTO 20 MM	SINAPI	UN	6,00000000	R\$ 0,18	R\$ 1,08
TOTAL Material:						R\$ 1,13
Mão de Obra com Encargos Complementares						
88309	PEDREIRO COM ENCARGOS COMPLEMENTARES	SINAPI	H	0,36000000	R\$ 23,47	R\$ 8,44
88316	SERVENTE COM ENCARGOS COMPLEMENTARES	SINAPI	H	0,18000000	R\$ 18,34	R\$ 3,30
TOTAL Mão de Obra com Encargos Complementares:						R\$ 11,74
Serviço						
94970	CONCRETO FCK - 20MPA, TRAÇO 1:2,7:3 (EM MASSA SECA DE CIMENTO/ AREIA MÉDIA/ BRITA 1) - PREPARO MECÂNICO COM BETONEIRA 600 L. AF_05/2021	SINAPI	M3	0,02400000	R\$ 398,94	R\$ 9,57
92801	CORTE E DOBRA DE AÇO CA-50, DIÂMETRO DE 6,3 MM. AF_06/2022	SINAPI	KG	0,49000000	R\$ 10,38	R\$ 5,08
92270	FABRICAÇÃO DE FÓRMA PARA VIGAS, COM MADEIRA SERRADA, E = 25 MM. AF_09/2020	SINAPI	M2	0,40000000	R\$ 149,00	R\$ 59,60
TOTAL Serviço:						R\$ 74,25
VALOR:						R\$ 87,12

6.7. 101965 PEITORIL LINEAR EM GRANITO OU MÁRMORE, L = 15CM, COMPRIMENTO DE ATÉ 2M, ASSENTADO COM ARGAMASSA 1:6 COM ADITIVO. AF_11/2020 (M)

Equipamento Custo Horário	DESCRIÇÃO	FONTE	UNID	COEFICIENTE	PREÇO UNITÁRIO	TOTAL
91693	SERRA CIRCULAR DE BANCADA COM MOTOR ELÉTRICO POTÊNCIA DE 5HP, COM COIFA PARA DISCO 10" - CHI DIURNO. AF_08/2015	SINAPI	CHI	0,39800000	R\$ 21,21	R\$ 8,44
91692	SERRA CIRCULAR DE BANCADA COM MOTOR ELÉTRICO POTÊNCIA DE 5HP, COM COIFA PARA DISCO 10" - CHP DIURNO. AF_08/2015	SINAPI	CHP	0,02100000	R\$ 22,52	R\$ 0,47
TOTAL Equipamento Custo Horário:						R\$ 8,91
MATERIAL	DESCRIÇÃO	FONTE	UNID	COEFICIENTE	PREÇO UNITÁRIO	TOTAL
00034747	PEITORIL EM MÁRMORE, POLIDO, BRANCO COMUM, L= 15" CM, E= 2,0" CM, COM PINGADEIRA	SINAPI	M	1,04000000	R\$ 69,71	R\$ 72,49
TOTAL Material:						R\$ 72,49
Mão de Obra com Encargos Complementares						
88274	MARMORISTA/GRANITEIRO COM ENCARGOS COMPLEMENTARES	SINAPI	H	0,41900000	R\$ 23,00	R\$ 9,63
88316	SERVENTE COM ENCARGOS COMPLEMENTARES	SINAPI	H	0,20900000	R\$ 18,34	R\$ 3,83
TOTAL Mão de Obra com Encargos Complementares:						R\$ 13,46
Serviço						
87283	ARGAMASSA TRAÇO 1:6 (EM VOLUME DE CIMENTO E AREIA MÉDIA ÚMIDA) COM ADIÇÃO DE PLASTIFICANTE PARA EMBOÇO/MASSA ÚNICA/ASSENTAMENTO DE ALVENARIA DE VEDAÇÃO, PREPARO MECÂNICO COM BETONEIRA 400 L. AF_08/2019	SINAPI	M3	0,00600000	R\$ 399,57	R\$ 2,39
TOTAL Serviço:						R\$ 2,39
VALOR:						R\$ 97,26

Denilson Brasil de Melo
ENGENHEIRO CIVIL
CREA/CE 14218/D
CPF: 907.222.503-63



RELATÓRIO ANALÍTICO - COMPOSIÇÕES DE CUSTOS

OBRA:	AMPLIAÇÃO DA UBS RAIMUNDO BEZERRA NO DISTRITO DE LOGRADOURO EM UMARI/CE. NOS TERMOS DA PROPOSTA N° 11423.0950001/22-005 COM O MINISTÉRIO DA SAÚDE
DESCRIÇÃO:	Licitação: 2023.08.28.1/2023
LOCAL:	UBS RAIMUNDO BEZERRA, DISTRITO DE LOGRADOURO, UMARI/CE
CLIENTE:	PREFEITURA MUNICIPAL DE UMARI/CE

DATA:	17/07/2023	BDI:	24,52%
FONTE	VERSÃO	HORA	REF.
SINAPI	2023/01	COM DESONERAÇÃO	64,44%
Composição	PRÓPRIA	0,00%	0,00%

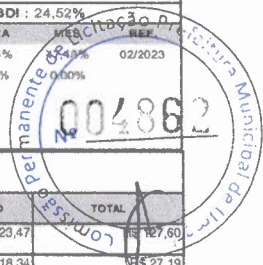

7.1.1. 98620 LASTRO DE CONCRETO MAGRO, APLICADO EM PISOS, LAJES SOBRE SOLO OU RADIERS. AF_08/2017 (M3)

Mão de Obra com Encargos Complementares	FONTE	UNID	COEFICIENTE	PREÇO UNITÁRIO	TOTAL
88309 PEDREIRO COM ENCARGOS COMPLEMENTARES	SINAPI	H	5,43700000	R\$ 23,47	R\$ 127,60
88316 SERVENTE COM ENCARGOS COMPLEMENTARES	SINAPI	H	1,48300000	R\$ 18,34	R\$ 27,19
TOTAL Mão de Obra com Encargos Complementares:					R\$ 154,79

Serviço	FONTE	UNID	COEFICIENTE	PREÇO UNITÁRIO	TOTAL
94968 CONCRETO MAGRO PARA LASTRO, TRAÇO 1:4,5:4,5 (EM MASSA SECA DE CIMENTO/ AREIA MÉDIA/ BRITA 1) - PREPARO MECÂNICO COM BETONEIRA 600 L. AF_05/2021	SINAPI	M3	1,13000000	R\$ 340,60	R\$ 384,87
TOTAL Serviço:					R\$ 384,87
VALOR:					R\$ 539,66

7.1.2. 94439 (COMPOSIÇÃO REPRESENTATIVA) DO SERVIÇO DE CONTRAPISO EM ARGAMASSA TRAÇO 1:4 (CIM E AREIA), BETONEIRA 400 L, E = 4 CM ÁREAS SECAS E MOLHADAS SOBRE LAJE, E = 3 CM ÁREAS MOLHADAS SOBRE IMPERMEABILIZAÇÃO, CASA E EDIFICAÇÃO PÚBLICA PADRÃO. AF_11/2014 (M2)

Serviço	FONTE	UNID	COEFICIENTE	PREÇO UNITÁRIO	TOTAL
87765 CONTRAPISO EM ARGAMASSA TRAÇO 1:4 (CIMENTO E AREIA), PREPARO MECÂNICO COM BETONEIRA 400 L, APLICADO EM ÁREAS MOLHADAS SOBRE IMPERMEABILIZAÇÃO, ACABAMENTO NÃO REFORÇADO, ESPESSURA 4CM. AF_07/2021	SINAPI	M2	0,16230000	R\$ 48,17	R\$ 7,81
87745 CONTRAPISO EM ARGAMASSA TRAÇO 1:4 (CIMENTO E AREIA), PREPARO MECÂNICO COM BETONEIRA 400 L, APLICADO EM ÁREAS MOLHADAS SOBRE LAJE, ADERIDO, ACABAMENTO NÃO REFORÇADO, ESPESSURA 3CM. AF_07/2021	SINAPI	M2	0,19960000	R\$ 41,12	R\$ 8,20
87640 CONTRAPISO EM ARGAMASSA TRAÇO 1:4 (CIMENTO E AREIA), PREPARO MECÂNICO COM BETONEIRA 400 L, APLICADO EM ÁREAS SECAS SOBRE LAJE, ADERIDO, ACABAMENTO NÃO REFORÇADO, ESPESSURA 4CM. AF_07/2021	SINAPI	M2	0,63810000	R\$ 39,87	R\$ 25,44
TOTAL Serviço:					R\$ 42,05
VALOR:					R\$ 42,05

7.2.1. 87905 CHAPISCO APLICADO EM ALVENARIA (COM PRESENÇA DE VÃOS) E ESTRUTURAS DE CONCRETO DE FACHADA, COM COLHER DE PEDREIRO. ARGAMASSA TRAÇO 1:3 COM PREPARO EM BETONEIRA 400L. AF_10/2022 (M2)

Mão de Obra com Encargos Complementares	FONTE	UNID	COEFICIENTE	PREÇO UNITÁRIO	TOTAL
88309 PEDREIRO COM ENCARGOS COMPLEMENTARES	SINAPI	H	0,17240000	R\$ 23,47	R\$ 4,04
88316 SERVENTE COM ENCARGOS COMPLEMENTARES	SINAPI	H	0,05750000	R\$ 18,34	R\$ 1,05
TOTAL Mão de Obra com Encargos Complementares:					R\$ 5,09
Serviço	FONTE	UNID	COEFICIENTE	PREÇO UNITÁRIO	TOTAL
87313 ARGAMASSA TRAÇO 1:3 (EM VOLUME DE CIMENTO E AREIA GROSSA ÚMIDA) PARA CHAPISCO CONVENCIONAL, PREPARO MECÂNICO COM BETONEIRA 400 L. AF_08/2019	SINAPI	M3	0,00370000	R\$ 449,65	R\$ 1,66
TOTAL Serviço:					R\$ 1,66
VALOR:					R\$ 6,75

7.2.2. 87879 CHAPISCO APLICADO EM ALVENARIAS E ESTRUTURAS DE CONCRETO INTERNAS, COM COLHER DE PEDREIRO. ARGAMASSA TRAÇO 1:3 COM PREPARO EM BETONEIRA 400L. AF_10/2022 (M2)

Mão de Obra com Encargos Complementares	FONTE	UNID	COEFICIENTE	PREÇO UNITÁRIO	TOTAL
88309 PEDREIRO COM ENCARGOS COMPLEMENTARES	SINAPI	H	0,06810000	R\$ 23,47	R\$ 1,59
88316 SERVENTE COM ENCARGOS COMPLEMENTARES	SINAPI	H	0,02550000	R\$ 18,34	R\$ 0,46
TOTAL Mão de Obra com Encargos Complementares:					R\$ 2,05
Serviço	FONTE	UNID	COEFICIENTE	PREÇO UNITÁRIO	TOTAL
87313 ARGAMASSA TRAÇO 1:3 (EM VOLUME DE CIMENTO E AREIA GROSSA ÚMIDA) PARA CHAPISCO CONVENCIONAL, PREPARO MECÂNICO COM BETONEIRA 400 L. AF_08/2019	SINAPI	M3	0,00370000	R\$ 449,65	R\$ 1,66
TOTAL Serviço:					R\$ 1,66
VALOR:					R\$ 3,71

7.2.3. 104217 EMBOÇO OU MASSA ÚNICA EM ARGAMASSA TRAÇO 1:2:8, PREPARO MECÂNICO COM BETONEIRA 400 L, APLICADA MANUALMENTE EM PANOS DE FACHADA COM PRESENÇA DE VÃOS, ESPESSURA DE 25 MM, ACESSO POR ANDAIME. AF_08/2022 (M2)

Material	FONTE	UNID	COEFICIENTE	PREÇO UNITÁRIO	TOTAL
00037411 TELA DE AÇO SOLDADA GALVANIZADA/ZINCADA PARA ALVENARIA, FIO D = 1,24 MM, MALHA 25 X 25 MM	SINAPI	M2	0,13880000	R\$ 14,43	R\$ 2,00
TOTAL Material:					R\$ 2,00
Mão de Obra com Encargos Complementares	FONTE	UNID	COEFICIENTE	PREÇO UNITÁRIO	TOTAL
88309 PEDREIRO COM ENCARGOS COMPLEMENTARES	SINAPI	H	0,60100000	R\$ 23,47	R\$ 14,10
88316 SERVENTE COM ENCARGOS COMPLEMENTARES	SINAPI	H	0,60100000	R\$ 18,34	R\$ 11,02
TOTAL Mão de Obra com Encargos Complementares:					R\$ 25,12
Serviço	FONTE	UNID	COEFICIENTE	PREÇO UNITÁRIO	TOTAL

Denilson Brasil de Melo
DENILSON BRASIL DE MELO
ENGENHEIRO CIVIL
CREA/CE 14218/D
CPF: 307.222.503-63



RELATÓRIO ANALÍTICO - COMPOSIÇÕES DE CUSTOS

OBRA:	AMPLIAÇÃO DA UBS RAIMUNDO BEZERRA NO DISTRITO DE LOGRADOURO EM UMARI/CE, NOS TERMOS DA PROPOSTA N° 11423.0950001/22-005 COM O MINISTÉRIO DA SAÚDE
DESCRIÇÃO:	Licitação: 2023.06.28.1/2023
LOCAL:	UBS RAIMUNDO BEZERRA, DISTRITO DE LOGRADOURO, UMARI/CE
CLIENTE:	PREFEITURA MUNICIPAL DE UMARI/CE

DATA:	17/07/2023	BDI:	24,52%		
FONTE	VERSÃO	HORA	MES	REF.	
SINAPI	2023.01	COM DESONERAÇÃO	64,44%	47,46%	04/2023
Composição		PRÓPRIA	0,00%	0,00%	



87292	ARGAMASSA TRAÇO 1:2:8 (EM VOLUME DE CIMENTO, CAL E AREIA MÉDIA ÚMIDA) PARA EMBOÇO/MASSA ÚNICA/ASSENTAMENTO DE ALVENARIA DE VEDAÇÃO, PREPARO MECÂNICO COM BETONEIRA 400 L. AF_08/2019	SINAPI	M3	0,03140000	R\$ 478,81	R\$ 15,08
TOTAL Serviço:						R\$ 16,08
VALOR:						R\$ 42,18

7.2.4. 89173 (COMPOSIÇÃO REPRESENTATIVA) DO SERVIÇO DE EMBOÇO/MASSA ÚNICA, APLICADO MANUALMENTE, TRAÇO 1:2:8, EM BETONEIRA DE 400L, PAREDES INTERNAS, COM EXECUÇÃO DE TALISCAS, EDIFICAÇÃO HABITACIONAL UNIFAMILIAR (CASAS) E EDIFICAÇÃO PÚBLICA PADRÃO. AF_12/2014 (M2)

Serviço	DESCRIÇÃO	FONTE	UNID	COEFICIENTE	PREÇO UNITÁRIO	TOTAL
87531	EMBOÇO, PARA RECEBIMENTO DE CERÂMICA, EM ARGAMASSA TRAÇO 1:2:8, PREPARO MECÂNICO COM BETONEIRA 400L, APLICADO MANUALMENTE EM FACES INTERNAS DE PAREDES, PARA AMBIENTE COM ÁREA ENTRE 5M2 E 10M2, ESPESSURA DE 20MM, COM EXECUÇÃO DE TALISCAS. AF_06/2014	SINAPI	M2	0,15400000	R\$ 30,98	R\$ 4,77
87527	EMBOÇO, PARA RECEBIMENTO DE CERÂMICA, EM ARGAMASSA TRAÇO 1:2:8, PREPARO MECÂNICO COM BETONEIRA 400L, APLICADO MANUALMENTE EM FACES INTERNAS DE PAREDES, PARA AMBIENTE COM ÁREA MENOR QUE 5M2, ESPESSURA DE 20MM, COM EXECUÇÃO DE TALISCAS. AF_06/2014	SINAPI	M2	0,11210000	R\$ 35,47	R\$ 3,97
87529	MASSA ÚNICA, PARA RECEBIMENTO DE PINTURA, EM ARGAMASSA TRAÇO 1:2:8, PREPARO MECÂNICO COM BETONEIRA 400L, APLICADA MANUALMENTE EM FACES INTERNAS DE PAREDES, ESPESSURA DE 20MM, COM EXECUÇÃO DE TALISCAS. AF_06/2014	SINAPI	M2	0,73390000	R\$ 32,16	R\$ 23,60
TOTAL Serviço:						R\$ 32,34
VALOR:						R\$ 32,34

7.2.5. 88497 APLICAÇÃO E LIXAMENTO DE MASSA LÁTEX EM PAREDES, DUAS DEMÃOS. AF_08/2014 (M2)

Material	DESCRIÇÃO	FONTE	UNID	COEFICIENTE	PREÇO UNITÁRIO	TOTAL
00003767	LIXA EM FOLHA PARA PAREDE OU MADEIRA, NUMERO 120, COR VERMELHA	SINAPI	UN	0,10000000	R\$ 0,63	R\$ 0,06
00043626	MASSA CORRIDA PARA SUPERFÍCIES DE AMBIENTES INTERNOS	SINAPI	KG	1,55502000	R\$ 1,87	R\$ 2,90
TOTAL Material:						R\$ 2,96
Mão de Obra com Encargos Complementares	DESCRIÇÃO	FONTE	UNID	COEFICIENTE	PREÇO UNITÁRIO	TOTAL
88310	PINTOR COM ENCARGOS COMPLEMENTARES	SINAPI	H	0,31200000	R\$ 24,71	R\$ 7,70
88316	SERVENTE COM ENCARGOS COMPLEMENTARES	SINAPI	H	0,11400000	R\$ 18,34	R\$ 2,09
TOTAL Mão de Obra com Encargos Complementares:						R\$ 9,79
VALOR:						R\$ 12,76

7.3.1. 98113 FORRO EM PLACAS DE GESSO, PARA AMBIENTES COMERCIAIS. AF_05/2017_PS (M2)

Material	DESCRIÇÃO	FONTE	UNID	COEFICIENTE	PREÇO UNITÁRIO	TOTAL
00000345	ARAME GALVANIZADO 18 BWG, D = 1,24MM (0,009 KG/M)	SINAPI	KG	0,02500000	R\$ 23,47	R\$ 0,58
00003315	GESSO EM PO PARA REVESTIMENTOS/MOLDURAS/SANCAS E USO GERAL	SINAPI	KG	0,99640000	R\$ 0,63	R\$ 0,62
00040547	PARAFUSO ZINCADO, AUTOBROCANTE, FLANGEADO, 4,2 MM X 19 MM	SINAPI	CENTO	0,03080000	R\$ 30,85	R\$ 0,95
0000112	PLACA DE GESSO PARA FORRO, 60 X 60 CM, ESPESSURA DE 12 MM (SEM COLOCACAO)	SINAPI	M2	1,07400000	R\$ 8,88	R\$ 9,53
00020250	SISAL EM FIBRA / ESTOPA SISAL PARA GESSO	SINAPI	KG	0,00780000	R\$ 9,84	R\$ 0,07
TOTAL Material:						R\$ 11,75
Mão de Obra com Encargos Complementares	DESCRIÇÃO	FONTE	UNID	COEFICIENTE	PREÇO UNITÁRIO	TOTAL
88269	GESSEIRO COM ENCARGOS COMPLEMENTARES	SINAPI	H	0,63130000	R\$ 23,31	R\$ 14,71
88316	SERVENTE COM ENCARGOS COMPLEMENTARES	SINAPI	H	0,31560000	R\$ 18,34	R\$ 5,78
TOTAL Mão de Obra com Encargos Complementares:						R\$ 20,49
VALOR:						R\$ 32,24

7.3.2. 88498 APLICAÇÃO E LIXAMENTO DE MASSA LÁTEX EM TETO, DUAS DEMÃOS. AF_06/2014 (M2)

Material	DESCRIÇÃO	FONTE	UNID	COEFICIENTE	PREÇO UNITÁRIO	TOTAL
00003767	LIXA EM FOLHA PARA PAREDE OU MADEIRA, NUMERO 120, COR VERMELHA	SINAPI	UN	0,10000000	R\$ 0,63	R\$ 0,06
00043626	MASSA CORRIDA PARA SUPERFÍCIES DE AMBIENTES INTERNOS	SINAPI	KG	1,55502000	R\$ 1,87	R\$ 2,90
TOTAL Material:						R\$ 2,96
Mão de Obra com Encargos Complementares	DESCRIÇÃO	FONTE	UNID	COEFICIENTE	PREÇO UNITÁRIO	TOTAL
88310	PINTOR COM ENCARGOS COMPLEMENTARES	SINAPI	H	0,67200000	R\$ 24,71	R\$ 16,60
88316	SERVENTE COM ENCARGOS COMPLEMENTARES	SINAPI	H	0,24700000	R\$ 18,34	R\$ 4,52
TOTAL Mão de Obra com Encargos Complementares:						R\$ 21,12
VALOR:						R\$ 24,08

Demilson Brasil de Melo
ENGENHEIRO CIVIL
CREA/CE 14218/0
CPF: 307.222.503-63



RELATÓRIO ANALÍTICO - COMPOSIÇÕES DE CUSTOS

OBRA:	AMPLIAÇÃO DA UBS RAIMUNDO BEZERRA NO DISTRITO DE LOGRADOURO EM UMARUÇE, NOS TERMOS DA PROPOSTA N° 11423.0950001/22-005 COM O MINISTÉRIO DA SAÚDE
DESCRIÇÃO:	Licitação: 2023.08.28.1/2023
LOCAL:	UBS RAIMUNDO BEZERRA, DISTRITO DE LOGRADOURO, UMARUÇE
CLIENTE:	PREFEITURA MUNICIPAL DE UMARUÇE

DATA:	17/07/2023	BDI:	24,62%
FONTE:	VERSÃO:	HORA:	MES:
SINAPI	2023/01 COM DESONERAÇÃO	84,44%	47,00%
Composição	PRÓPRIA	0,00%	0,00%



8.1. 91315 KIT DE PORTA DE MADEIRA PARA PINTURA, SEMI-OCA (LEVE OU MÉDIA), PADRÃO POPULAR, 90X210CM, ESPESSURA DE 3,5CM, ITENS INCLUIDOS: DOBRADIÇAS, MONTAGEM E INSTALAÇÃO DO BATENTE, FECHADURA COM EXECUÇÃO DO FURO - FORNECIMENTO E INSTALAÇÃO. AF_12/2019 (UN)

Serviço	DESCRIÇÃO	FONTE	UNID	COEFICIENTE	PREÇO UNITÁRIO	TOTAL
100660	ALIZAR DE 5X1,5CM PARA PORTA FIXADO COM PREGOS, PADRÃO POPULAR - FORNECIMENTO E INSTALAÇÃO. AF_12/2019	SINAPI	M	10,20000000	R\$ 6,20	R\$ 63,24
91292	BATENTE PARA PORTA DE MADEIRA, FIXAÇÃO COM ARGAMASSA, PADRÃO POPULAR, FORNECIMENTO E INSTALAÇÃO. AF_12/2019	SINAPI	UN	1,00000000	R\$ 264,01	R\$ 264,01
91304	FECHADURA DE EMBUTIR COM CILINDRO, EXTERNA, COMPLETA, ACABAMENTO PADRÃO POPULAR, INCLUSO EXECUÇÃO DE FURO - FORNECIMENTO E INSTALAÇÃO. AF_12/2019	SINAPI	UN	1,00000000	R\$ 84,53	R\$ 84,53
90823	PORTA DE MADEIRA PARA PINTURA, SEMI-OCA (LEVE OU MÉDIA), 90X210CM, ESPESSURA DE 3,5CM, INCLUSO DOBRADIÇAS - FORNECIMENTO E INSTALAÇÃO. AF_12/2019	SINAPI	UN	1,00000000	R\$ 428,00	R\$ 428,00
TOTAL Serviço:						R\$ 839,78
VALOR:						R\$ 839,78

8.2. 91314 KIT DE PORTA DE MADEIRA PARA PINTURA, SEMI-OCA (LEVE OU MÉDIA), PADRÃO POPULAR, 80X210CM, ESPESSURA DE 3,5CM, ITENS INCLUIDOS: DOBRADIÇAS, MONTAGEM E INSTALAÇÃO DO BATENTE, FECHADURA COM EXECUÇÃO DO FURO - FORNECIMENTO E INSTALAÇÃO. AF_12/2019 (UN)

Serviço	DESCRIÇÃO	FONTE	UNID	COEFICIENTE	PREÇO UNITÁRIO	TOTAL
100660	ALIZAR DE 5X1,5CM PARA PORTA FIXADO COM PREGOS, PADRÃO POPULAR - FORNECIMENTO E INSTALAÇÃO. AF_12/2019	SINAPI	M	10,00000000	R\$ 6,20	R\$ 62,00
91292	BATENTE PARA PORTA DE MADEIRA, FIXAÇÃO COM ARGAMASSA, PADRÃO POPULAR, FORNECIMENTO E INSTALAÇÃO. AF_12/2019	SINAPI	UN	1,00000000	R\$ 264,01	R\$ 264,01
91304	FECHADURA DE EMBUTIR COM CILINDRO, EXTERNA, COMPLETA, ACABAMENTO PADRÃO POPULAR, INCLUSO EXECUÇÃO DE FURO - FORNECIMENTO E INSTALAÇÃO. AF_12/2019	SINAPI	UN	1,00000000	R\$ 84,53	R\$ 84,53
90822	PORTA DE MADEIRA PARA PINTURA, SEMI-OCA (LEVE OU MÉDIA), 80X210CM, ESPESSURA DE 3,5CM, INCLUSO DOBRADIÇAS - FORNECIMENTO E INSTALAÇÃO. AF_12/2019	SINAPI	UN	1,00000000	R\$ 356,47	R\$ 356,47
TOTAL Serviço:						R\$ 766,01
VALOR:						R\$ 766,01

8.3. 91341 PORTA EM ALUMÍNIO DE ABRIR TIPO VENEZIANA COM GUARNIÇÃO, FIXAÇÃO COM PARAFUSOS - FORNECIMENTO E INSTALAÇÃO. AF_12/2019 (M2)

Material	DESCRIÇÃO	FONTE	UNID	COEFICIENTE	PREÇO UNITÁRIO	TOTAL
00007568	BUCHA DE NYLON SEM ABA S10, COM PARAFUSO DE 6,10 X 65 MM EM AÇO ZINCADO COM ROSCA SOBERBA, CABEÇA CHATA E FENDA PHILLIPS	SINAPI	UN	4,81680000	R\$ 0,55	R\$ 2,64
00036888	GUARNIÇÃO / MOLDURA / ARREIMATE DE ACABAMENTO PARA ESQUADRIA, EM ALUMÍNIO PERFIL 25, ACABAMENTO ANODIZADO BRANCO OU BRILHANTE, PARA 1 FACE	SINAPI	M	6,85040000	R\$ 33,66	R\$ 230,58
00039025	PORTA DE ABRIR EM ALUMÍNIO TIPO VENEZIANA, ACABAMENTO ANODIZADO NATURAL, SEM GUARNIÇÃO/ALIZAR/VISTA, 87 X 210 CM	SINAPI	UN	0,54730000	R\$ 810,25	R\$ 440,44
00000142	SELANTE ELÁSTICO MONOCOMPONENTE A BASE DE POLIURETANO (PU) PARA JUNTAS DIVERSAS	SINAPI	310ML	0,88290000	R\$ 36,02	R\$ 31,80
TOTAL Material:						R\$ 706,46

Mão de Obra com Encargos Complementares	DESCRIÇÃO	FONTE	UNID	COEFICIENTE	PREÇO UNITÁRIO	TOTAL
90909	PEDEREIRO COM ENCARGOS COMPLEMENTARES	SINAPI	H	0,36260000	R\$ 23,47	R\$ 8,97
6	SERVENTE COM ENCARGOS COMPLEMENTARES	SINAPI	H	0,19100000	R\$ 18,34	R\$ 3,50
TOTAL Mão de Obra com Encargos Complementares:						R\$ 12,47
VALOR:						R\$ 720,93

8.4. 102229 PINTURA TINTA DE ACABAMENTO (PIGMENTADA) ESMALTE SINTÉTICO ACETINADO EM MADEIRA, 3 DEMÃOS. AF_01/2021 (M2)

Material	DESCRIÇÃO	FONTE	UNID	COEFICIENTE	PREÇO UNITÁRIO	TOTAL
00005318	DILUENTE AGUARRAS	SINAPI	L	0,02100000	R\$ 17,14	R\$ 0,36
00007311	TINTA ESMALTE SINTÉTICO PREMIUM ACETINADO	SINAPI	L	0,21050000	R\$ 31,63	R\$ 6,63
TOTAL Material:						R\$ 6,98

Mão de Obra com Encargos Complementares	DESCRIÇÃO	FONTE	UNID	COEFICIENTE	PREÇO UNITÁRIO	TOTAL
88310	PINTOR COM ENCARGOS COMPLEMENTARES	SINAPI	H	0,57080000	R\$ 24,71	R\$ 14,10
TOTAL Mão de Obra com Encargos Complementares:						R\$ 14,10
VALOR:						R\$ 21,08

8.5. 94589 JANELA DE ALUMÍNIO TIPO MAXIM-AR, COM VIDROS, BATENTE E FERRAGENS. EXCLUSIVE ALIZAR, ACABAMENTO E CONTRAMARCO. FORNECIMENTO E INSTALAÇÃO. AF_12/2019 (M2)

Material	DESCRIÇÃO	FONTE	UNID	COEFICIENTE	PREÇO UNITÁRIO	TOTAL
00034381	JANELA MAXIM AR, EM ALUMÍNIO PERFIL 25, 60 X 80 CM (A X L), ACABAMENTO BRANCO OU BRILHANTE, BATENTE DE 4 A 5 CM, COM VIDRO, SEM GUARNIÇÃO/ALIZAR	SINAPI	UN	2,08330000	R\$ 338,09	R\$ 704,34

Denilson Brasil de Melo
DENILSON BRASILEIRO DE MELO
ENGENHEIRO CIVIL
CREA/CE 14218/B
CPF: 307.222.503-63



RELATÓRIO ANALÍTICO - COMPOSIÇÕES DE CUSTOS

OBRA:	AMPLIAÇÃO DA UBS RAIMUNDO BEZERRA NO DISTRITO DE LOGRADOURO EM UMARI/CE. NOS TERMOS DA PROPOSTA N° 11423.0950001/22-005 COM O MINISTÉRIO DA SAÚDE
DESCRIÇÃO:	Licitação: 2023.06.28.1/2023
LOCAL:	UBS RAIMUNDO BEZERRA, DISTRITO DE LOGRADOURO, UMARI/CE
CLIENTE:	PREFEITURA MUNICIPAL DE UMARI/CE

DATA : 17/07/2023 BDI : 24,52%

FONTE	VERSÃO	HORA	MEB	REF.
SINAPI	2023/01 COM DESONERAÇÃO	84,44%	12,48%	02/2023
Composição	PRÓPRIA	0,00%	0,00%	



00004377	PARAFUSO DE AÇO ZINCADO COM ROSCA SOBERBA, CABECA CHATA E FENDA SIMPLES, DIAMETRO 4,2 MM, COMPRIMENTO * 32 * MM	SINAPI	UN	24,40000000	R\$ 0,21	R\$ 5,12
00039961	SILICONE ACETICO USO GERAL INCOLOR 280 G	SINAPI	UN	1,24670000	R\$ 23,80	R\$ 29,67
					TOTAL Material:	R\$ 38,13

Mão de Obra com Encargos Complementares	FONTE	UNID	COEFICIENTE	PREÇO UNITÁRIO	TOTAL	
88309	PEDREIRO COM ENCARGOS COMPLEMENTARES	SINAPI	H	1,70790000	R\$ 23,47	R\$ 40,06
88316	SERVEnte COM ENCARGOS COMPLEMENTARES	SINAPI	H	0,66300000	R\$ 19,94	R\$ 16,64
					TOTAL Mão de Obra com Encargos Complementares:	R\$ 56,70
					VALOR:	R\$ 784,83

9.6. 94589 CONTRAMARCO DE ALUMÍNIO, FIXAÇÃO COM ARGAMASSA - FORNECIMENTO E INSTALAÇÃO. AF_12/2019 (M)

Material	FONTE	UNID	COEFICIENTE	PREÇO UNITÁRIO	TOTAL	
00043657	CONTRAMARCO DE ALUMÍNIO (PERFIL 25) PARA ESQUADRIAS, TIPO CONVENCIONAL / CADEIRINHA, 60 MM (CM-060), INCLUSO CONEXÕES, GRAPAS E TRAVAMENTOS	SINAPI	M	1,00000000	R\$ 8,83	R\$ 8,83
					TOTAL Material:	R\$ 8,83

Mão de Obra com Encargos Complementares	FONTE	UNID	COEFICIENTE	PREÇO UNITÁRIO	TOTAL	
88309	PEDREIRO COM ENCARGOS COMPLEMENTARES	SINAPI	H	0,34700000	R\$ 23,47	R\$ 8,14
88316	SERVEnte COM ENCARGOS COMPLEMENTARES	SINAPI	H	0,17400000	R\$ 19,34	R\$ 3,19
					TOTAL Mão de Obra com Encargos Complementares:	R\$ 11,33

Serviço	FONTE	UNID	COEFICIENTE	PREÇO UNITÁRIO	TOTAL	
88629	ARGAMASSA TRAÇO 1:3 (EM VOLUME DE CIMENTO E AREIA MÉDIA ÚMIDA). PREPARO MANUAL. AF_08/2019	SINAPI	M3	0,00200000	R\$ 570,21	R\$ 1,14
					TOTAL Serviço:	R\$ 1,14
					VALOR:	R\$ 21,30

9.1. 100381 FABRICAÇÃO E INSTALAÇÃO DE PONTALETES DE MADEIRA NÃO APARELHADA PARA TELHADOS COM ATÉ 2 ÁGUAS E COM TELHA CERÂMICA OU DE CONCRETO EM EDIFÍCIO INSTITUCIONAL TÉRREO, INCLUSO TRANSPORTE VERTICAL. AF_07/2019 (M2)

Equipamento Custo Horário	FONTE	UNID	COEFICIENTE	PREÇO UNITÁRIO	TOTAL	
93282	GUINCHO ELÉTRICO DE COLUNA, CAPACIDADE 400 KG, COM MOTO FREIO, MOTOR TRIFÁSICO DE 1,25 CV - CHI DIURNO. AF_03/2016	SINAPI	CHI	0,01000000	R\$ 19,43	R\$ 0,19
93281	GUINCHO ELÉTRICO DE COLUNA, CAPACIDADE 400 KG, COM MOTO FREIO, MOTOR TRIFÁSICO DE 1,25 CV - CHP DIURNO. AF_03/2016	SINAPI	CHP	0,00800000	R\$ 20,43	R\$ 0,16
					TOTAL Equipamento Custo Horário:	R\$ 0,35

Material	FONTE	UNID	COEFICIENTE	PREÇO UNITÁRIO	TOTAL	
00004430	CAIBRO NÃO APARELHADO *5 X 6* CM, EM MACARANDUBA, ANGELIM OU EQUIVALENTE DA REGIAO - BRUTA	SINAPI	M	0,53300000	R\$ 11,59	R\$ 6,17
00005075	PREGO DE AÇO POLIDO COM CABECA 18 X 30 (2 3/4 X 10)	SINAPI	KG	0,24000000	R\$ 12,71	R\$ 3,05
00004425	VIGA NÃO APARELHADA *6 X 12* CM, EM MACARANDUBA, ANGELIM OU EQUIVALENTE DA REGIAO - BRUTA	SINAPI	M	0,21500000	R\$ 24,50	R\$ 5,26
00004472	VIGA NÃO APARELHADA *6 X 16* CM, EM MACARANDUBA, ANGELIM OU EQUIVALENTE DA REGIAO - BRUTA	SINAPI	M	0,34600000	R\$ 30,61	R\$ 10,59
					TOTAL Material:	R\$ 25,07

Mão de Obra com Encargos Complementares	FONTE	UNID	COEFICIENTE	PREÇO UNITÁRIO	TOTAL	
88239	AJUDANTE DE CARPINTEIRO COM ENCARGOS COMPLEMENTARES	SINAPI	H	0,22900000	R\$ 19,09	R\$ 4,47
88262	CARPINTEIRO DE FORMAS COM ENCARGOS COMPLEMENTARES	SINAPI	H	0,79600000	R\$ 22,19	R\$ 18,18
					TOTAL Mão de Obra com Encargos Complementares:	R\$ 22,65
					VALOR:	R\$ 48,07

9.2. 94201 TELHAMENTO COM TELHA CERÂMICA CAPA-CANAL, TIPO COLONIAL, COM ATÉ 2 ÁGUAS, INCLUSO TRANSPORTE VERTICAL. AF_07/2019 (M2)

Equipamento Custo Horário	FONTE	UNID	COEFICIENTE	PREÇO UNITÁRIO	TOTAL	
93282	GUINCHO ELÉTRICO DE COLUNA, CAPACIDADE 400 KG, COM MOTO FREIO, MOTOR TRIFÁSICO DE 1,25 CV - CHI DIURNO. AF_03/2016	SINAPI	CHI	0,05160000	R\$ 19,43	R\$ 1,00
93281	GUINCHO ELÉTRICO DE COLUNA, CAPACIDADE 400 KG, COM MOTO FREIO, MOTOR TRIFÁSICO DE 1,25 CV - CHP DIURNO. AF_03/2016	SINAPI	CHP	0,03720000	R\$ 20,43	R\$ 0,76
					TOTAL Equipamento Custo Horário:	R\$ 1,75

Material	FONTE	UNID	COEFICIENTE	PREÇO UNITÁRIO	TOTAL	
00007173	TELHA DE BARRO / CERAMICA, NÃO ESMALTADA, TIPO COLONIAL, CANAL, PLAN, PAULISTA, COMPRIMENTO DE 44 A 50* CM, RENDIMENTO DE COBERTURA DE *26* TELHAS/M2	SINAPI	MIL	0,02750000	R\$ 811,80	R\$ 22,32
					TOTAL Material:	R\$ 22,32

Mão de Obra com Encargos Complementares	FONTE	UNID	COEFICIENTE	PREÇO UNITÁRIO	TOTAL
---	-------	------	-------------	----------------	-------

Denilson Brasil de Melo
ENGENHEIRO CIVIL
 CREA/CE 14228/O
 0667.177.222.503-63



RELATÓRIO ANALÍTICO - COMPOSIÇÕES DE CUSTOS

OBRA:	AMPLIAÇÃO DA UBS RAIMUNDO BEZERRA NO DISTRITO DE LOGRADOURO EM UMARI/CE. NOS TERMOS DA PROPOSTA N° 11423.095000122-005 COM O MINISTÉRIO DA SAÚDE
DESCRIÇÃO:	Licitação: 2023.06.28.1/2023
LOCAL:	UBS RAIMUNDO BEZERRA . DISTRITO DE LOGRADOURO, UMARI/CE
CLIENTE:	PREFEITURA MUNICIPAL DE UMARI/CE

DATA:	17/07/2023	BDI:	24,88%
FONTE	VERSÃO	HORA	MPS
SINAPI	2023/01 COM DESONERAÇÃO	84,44%	1,48%
Composição	PRÓPRIA	0,00%	0,00%
			REF.
			02/2023



88316	SERVENTE COM ENCARGOS COMPLEMENTARES	SINAPI	H	0,39900000	R\$ 18,34	R\$ 7,31
88323	TELHADISTA COM ENCARGOS COMPLEMENTARES	SINAPI	H	0,13300000	R\$ 22,92	R\$ 3,04
TOTAL Mão de Obra com Encargos Complementares:						R\$ 10,35
VALOR:						R\$ 34,42

9.3. 94231 RUFO EM CHAPA DE AÇO GALVANIZADO NÚMERO 24, CORTE DE 25 CM, INCLUSO TRANSPORTE VERTICAL. AF_07/2019 (M)

Equipamento Custo Horário	FONTE	UNID	COEFICIENTE	PREÇO UNITÁRIO	TOTAL	
93282	QUINCHO ELÉTRICO DE COLUNA, CAPACIDADE 400 KG, COM MOTO FREIO, MOTOR TRIFÁSICO DE 1,25 CV - CHI DIURNO. AF_03/2016	SINAPI	CHI	0,01830000	R\$ 19,43	R\$ 0,35
93281	QUINCHO ELÉTRICO DE COLUNA, CAPACIDADE 400 KG, COM MOTO FREIO, MOTOR TRIFÁSICO DE 1,25 CV - CHP DIURNO. AF_03/2016	SINAPI	CHP	0,01320000	R\$ 20,43	R\$ 0,26
TOTAL Equipamento Custo Horário:					R\$ 0,61	

Material	FONTE	UNID	COEFICIENTE	PREÇO UNITÁRIO	TOTAL	
00005061	PREGO DE AÇO POLIDO COM CABECA 18 X 27 (2 1/2 X 10)	SINAPI	KG	0,00600000	R\$ 12,50	R\$ 0,07
00005104	REBITE DE ALUMÍNIO VAZADO DE REPUXO, 3,2 X 8 MM (1KG = 1025 UNIDADES)	SINAPI	KG	0,00120000	R\$ 56,53	R\$ 0,06
00040873	RUFO INTERNO/EXTERNO DE CHAPA DE AÇO GALVANIZADA NUM 24, CORTE 25 CM	SINAPI	M	1,05000000	R\$ 22,32	R\$ 23,43
00000142	SELANTE ELÁSTICO MONOCOMPONENTE A BASE DE POLIURETANO (PU) PARA JUNTAS DIVERSAS	SINAPI	310ML	0,19800000	R\$ 36,02	R\$ 7,13
00013388	SOLDA EM BARRA DE ESTANHO-CHUMBO 50/50	SINAPI	KG	0,04500000	R\$ 172,31	R\$ 7,75
TOTAL Material:					R\$ 38,44	

Mão de Obra com Encargos Complementares	FONTE	UNID	COEFICIENTE	PREÇO UNITÁRIO	TOTAL	
88316	SERVENTE COM ENCARGOS COMPLEMENTARES	SINAPI	H	0,20700000	R\$ 18,34	R\$ 3,79
88323	TELHADISTA COM ENCARGOS COMPLEMENTARES	SINAPI	H	0,11200000	R\$ 22,92	R\$ 2,56
TOTAL Mão de Obra com Encargos Complementares:					R\$ 6,35	
VALOR:					R\$ 45,40	

9.4. 94228 CALHA EM CHAPA DE AÇO GALVANIZADO NÚMERO 24, DESENVOLVIMENTO DE 50 CM, INCLUSO TRANSPORTE VERTICAL. AF_07/2019 (M)

Equipamento Custo Horário	FONTE	UNID	COEFICIENTE	PREÇO UNITÁRIO	TOTAL	
93282	QUINCHO ELÉTRICO DE COLUNA, CAPACIDADE 400 KG, COM MOTO FREIO, MOTOR TRIFÁSICO DE 1,25 CV - CHI DIURNO. AF_03/2016	SINAPI	CHI	0,01830000	R\$ 19,43	R\$ 0,35
93281	QUINCHO ELÉTRICO DE COLUNA, CAPACIDADE 400 KG, COM MOTO FREIO, MOTOR TRIFÁSICO DE 1,25 CV - CHP DIURNO. AF_03/2016	SINAPI	CHP	0,01320000	R\$ 20,43	R\$ 0,26
TOTAL Equipamento Custo Horário:					R\$ 0,61	

Material	FONTE	UNID	COEFICIENTE	PREÇO UNITÁRIO	TOTAL	
00040783	CALHA QUADRADA DE CHAPA DE AÇO GALVANIZADA NUM 24, CORTE 50 CM	SINAPI	M	1,05000000	R\$ 40,22	R\$ 42,23
00005061	PREGO DE AÇO POLIDO COM CABECA 18 X 27 (2 1/2 X 10)	SINAPI	KG	0,01900000	R\$ 12,50	R\$ 0,16
00005104	REBITE DE ALUMÍNIO VAZADO DE REPUXO, 3,2 X 8 MM (1KG = 1025 UNIDADES)	SINAPI	KG	0,00240000	R\$ 56,53	R\$ 0,13
00000142	SELANTE ELÁSTICO MONOCOMPONENTE A BASE DE POLIURETANO (PU) PARA JUNTAS DIVERSAS	SINAPI	310ML	0,08100000	R\$ 36,02	R\$ 2,91
00013388	SOLDA EM BARRA DE ESTANHO-CHUMBO 50/50	SINAPI	KG	0,09000000	R\$ 172,31	R\$ 15,50
TOTAL Material:					R\$ 60,93	

Mão de Obra com Encargos Complementares	FONTE	UNID	COEFICIENTE	PREÇO UNITÁRIO	TOTAL	
88316	SERVENTE COM ENCARGOS COMPLEMENTARES	SINAPI	H	0,37100000	R\$ 18,34	R\$ 6,80
88323	TELHADISTA COM ENCARGOS COMPLEMENTARES	SINAPI	H	0,27700000	R\$ 22,92	R\$ 6,34
TOTAL Mão de Obra com Encargos Complementares:					R\$ 13,14	
VALOR:					R\$ 74,68	

9.5. C0769 CHAPA POLICARBONATO ALVEOLAR CRISTAL ESP.= 6mm (M2)

Material	FONTE	UNID	COEFICIENTE	PREÇO UNITÁRIO	TOTAL	
10544	CHAPA POLICARBONATO 6MM,ALVEOLAR CRISTAL	SEINFRA	M2	1,05000000	R\$ 69,5300	R\$ 73,0065
11627	PERFIL ESTRUTURAL 35X35X07X1,5MM	SEINFRA	M	2,30000000	R\$ 2,7100	R\$ 6,2330
TOTAL Material:					R\$ 79,2395	

Mão de Obra	FONTE	UNID	COEFICIENTE	PREÇO UNITÁRIO	TOTAL	
11530	MONTADOR	SEINFRA	H	0,75000000	R\$ 20,7700	R\$ 15,5775
12548	SERVENTE	SEINFRA	H	0,79000000	R\$ 15,5500	R\$ 11,6625
TOTAL Mão de Obra:					R\$ 27,2400	

Denilson Brasil de Melo
ENGENHEIRO CIVIL
CREA/CE 14218/D
CPF: 707.222.503-63



RELATÓRIO ANALÍTICO - COMPOSIÇÕES DE CUSTOS

OBRA:	AMPLIAÇÃO DA UBS RAIMUNDO BEZERRA NO DISTRITO DE LOGRADOURO EM UMARI/CE. NOS TERMOS DA PROPOSTA N° 11423.0950001/22-005 COM O MINISTÉRIO DA SAÚDE
DESCRIÇÃO:	Licitação: 2023.06.28.1/2023
LOCAL:	UBS RAIMUNDO BEZERRA, DISTRITO DE LOGRADOURO, UMARI/CE
CLIENTE:	PREFEITURA MUNICIPAL DE UMARI/CE

DATA:	17/07/2023	BDI:	24,52%
FONTE	VERSÃO	HORA	MES
SINAPI	2023/01 COM DESONERAÇÃO	84,44%	02/2023
Composição	PRÓPRIA	0,00%	

VALOR: R\$ 106,48



10.1. 98560 IMPERMEABILIZAÇÃO DE PISO COM ARGAMASSA DE CIMENTO E AREIA, COM ADITIVO IMPERMEABILIZANTE, E = 2CM. AF_06/2018 (M2)

Material	DESCRIÇÃO	FONTE	UNID	COEFICIENTE	PREÇO UNITÁRIO	TOTAL
00000123	ADITIVO IMPERMEABILIZANTE DE PEGA NORMAL PARA ARGAMASSAS E CONCRETOS SEM ARMACAO, LIQUIDO E ISENTO DE CLORETOS	SINAPI	L	0,28000000	R\$ 7,51	R\$ 2,10
TOTAL Material:						R\$ 2,10
Mão de Obra com Encargos Complementares						
88309	PEDREIRO COM ENCARGOS COMPLEMENTARES	SINAPI	H	0,97600000	R\$ 23,47	R\$ 22,89
88316	SERVENTE COM ENCARGOS COMPLEMENTARES	SINAPI	H	0,19700000	R\$ 18,34	R\$ 3,61
TOTAL Mão de Obra com Encargos Complementares:						R\$ 26,48
Serviço						
87298	ARGAMASSA TRAÇO 1:3 (EM VOLUME DE CIMENTO E AREIA MÉDIA ÚMIDA) PARA CONTRAPISO, PREPARO MECÂNICO COM BETONEIRA 400 L AF_08/2019	SINAPI	M3	0,02500000	R\$ 575,36	R\$ 14,38
TOTAL Serviço:						R\$ 14,38
VALOR:						R\$ 42,97

10.2. 97 IMPERMEABILIZAÇÃO DE SUPERFÍCIE COM EMULSÃO ASFÁLTICA, 2 DEMÃOS AF_08/2018 (M2)

Material	DESCRIÇÃO	FONTE	UNID	COEFICIENTE	PREÇO UNITÁRIO	TOTAL
00000626	MANTA LIQUIDA DE BASE ASFÁLTICA MODIFICADA COM A ADICAO DE ELASTOMEROS DILUIDOS EM SOLVENTE ORGANICO, APLICACAO A FRIO (MEMBRANA IMPERMEABILIZANTE ASFÁSTICA)	SINAPI	KG	1,90000000	R\$ 17,32	R\$ 25,98
TOTAL Material:						R\$ 25,98
Mão de Obra com Encargos Complementares						
88243	AJUDANTE ESPECIALIZADO COM ENCARGOS COMPLEMENTARES	SINAPI	H	0,08500000	R\$ 19,15	R\$ 1,62
88270	IMPERMEABILIZADOR COM ENCARGOS COMPLEMENTARES	SINAPI	H	0,42200000	R\$ 23,47	R\$ 9,90
TOTAL Mão de Obra com Encargos Complementares:						R\$ 11,52
VALOR:						R\$ 37,50

11.1.1. 87255 REVESTIMENTO CERÂMICO PARA PISO COM PLACAS TIPO ESMALTADA EXTRA DE DIMENSÕES 60X60 CM APLICADA EM AMBIENTES DE ÁREA MENOR QUE 5 M2. AF_06/2014 (M2)

Material	DESCRIÇÃO	FONTE	UNID	COEFICIENTE	PREÇO UNITÁRIO	TOTAL
00001381	ARGAMASSA COLANTE AC I PARA CERAMICAS	SINAPI	KG	8,62000000	R\$ 0,71	R\$ 6,12
00001292	PISO EM CERAMICA ESMALTADA EXTRA, PEI MAIOR OU IGUAL A 4, FORMATO MAIOR QUE 2025 CM2	SINAPI	M2	1,12000000	R\$ 45,80	R\$ 51,29
00034357	REJUNTE CIMENTICIO, QUALQUER COR	SINAPI	KG	0,14000000	R\$ 4,18	R\$ 0,58
TOTAL Material:						R\$ 57,99
Mão de Obra com Encargos Complementares						
88256	AZULEJISTA OU LADRILHISTA COM ENCARGOS COMPLEMENTARES	SINAPI	H	0,93000000	R\$ 23,36	R\$ 21,72
8	SERVENTE COM ENCARGOS COMPLEMENTARES	SINAPI	H	0,34000000	R\$ 18,34	R\$ 6,23
TOTAL Mão de Obra com Encargos Complementares:						R\$ 27,96
VALOR:						R\$ 85,94

11.1.2. 87256 REVESTIMENTO CERÂMICO PARA PISO COM PLACAS TIPO ESMALTADA EXTRA DE DIMENSÕES 60X60 CM APLICADA EM AMBIENTES DE ÁREA ENTRE 5 M2 E 10 M2. AF_06/2014 (M2)

Material	DESCRIÇÃO	FONTE	UNID	COEFICIENTE	PREÇO UNITÁRIO	TOTAL
00001381	ARGAMASSA COLANTE AC I PARA CERAMICAS	SINAPI	KG	8,62000000	R\$ 0,71	R\$ 6,12
00001292	PISO EM CERAMICA ESMALTADA EXTRA, PEI MAIOR OU IGUAL A 4, FORMATO MAIOR QUE 2025 CM2	SINAPI	M2	1,08000000	R\$ 45,80	R\$ 49,46
00034357	REJUNTE CIMENTICIO, QUALQUER COR	SINAPI	KG	0,14000000	R\$ 4,18	R\$ 0,58
TOTAL Material:						R\$ 56,16
Mão de Obra com Encargos Complementares						
88256	AZULEJISTA OU LADRILHISTA COM ENCARGOS COMPLEMENTARES	SINAPI	H	0,57000000	R\$ 23,36	R\$ 13,31
88316	SERVENTE COM ENCARGOS COMPLEMENTARES	SINAPI	H	0,24000000	R\$ 18,34	R\$ 4,40
TOTAL Mão de Obra com Encargos Complementares:						R\$ 17,71
VALOR:						R\$ 73,87

11.1.3. 87267 REVESTIMENTO CERÂMICO PARA PISO COM PLACAS TIPO ESMALTADA EXTRA DE DIMENSÕES 60X60 CM APLICADA EM AMBIENTES DE ÁREA MAIOR QUE 10 M2. AF_06/2014 (M2)

Material	DESCRIÇÃO	FONTE	UNID	COEFICIENTE	PREÇO UNITÁRIO	TOTAL
00001381	ARGAMASSA COLANTE AC I PARA CERAMICAS	SINAPI	KG	8,62000000	R\$ 0,71	R\$ 6,12

Denilson Brasil de Melo
Denilson Brasil de Melo
 ENGENHEIRO CIVIL
 CREA/CE 14218/D
 CPF: 207.222.503-63



RELATÓRIO ANALÍTICO - COMPOSIÇÕES DE CUSTOS

OBRA:	AMPLIAÇÃO DA UBS RAIMUNDO BEZERRA NO DISTRITO DE LOGRADOURO EM UMARI/CE, NOS TERMOS DA PROPOSTA N° 11423.0950001/22-005 COM O MINISTÉRIO DA SAÚDE
DESCRIÇÃO:	Licitação: 2023.08.28.1/2023
LOCAL:	UBS RAIMUNDO BEZERRA, DISTRITO DE LOGRADOURO, UMARI/CE
CLIENTE:	PREFEITURA MUNICIPAL DE UMARI/CE

DATA: 17/07/2023		BDI: 24,52%	
FONTE	VERSÃO	HORA	MS%
SINAPI	2023/01 COM DESONERAÇÃO	84,44%	4,00%
Composição		PRÓPRIA	0,00%
		REF.	02/2023



00001292	PISO EM CERÂMICA ESMALTADA EXTRA, PEI MAIOR OU IGUAL A 4, FORMATO MAIOR QUE 2025 CM2	SINAPI	M2	1,07000000	R\$ 45,80	R\$ 49,00
00034357	REJUNTE CIMENTÍCIO, QUALQUER COR	SINAPI	KG	0,14000000	R\$ 4,18	R\$ 4,18
					TOTAL Material:	R\$ 53,70

Mão de Obra com Encargos Complementares						
		FONTE	UNID	COEFICIENTE	PREÇO UNITÁRIO	TOTAL
88256	AZULEJISTA OU LADRILHISTA COM ENCARGOS COMPLEMENTARES	SINAPI	H	0,31000000	R\$ 23,36	R\$ 7,24
88316	SERVEnte COM ENCARGOS COMPLEMENTARES	SINAPI	H	0,17000000	R\$ 18,34	R\$ 3,11
					TOTAL Mão de Obra com Encargos Complementares:	R\$ 10,35
					VALOR:	R\$ 66,05

11.1.4. 88650 RODAPÉ CERÂMICO DE 7CM DE ALTURA COM PLACAS TIPO ESMALTADA EXTRA DE DIMENSÕES 60X60CM. AF_08/2014 (M)

Material	FONTE	UNID	COEFICIENTE	PREÇO UNITÁRIO	TOTAL	
00001381	ARGAMASSA COLANTE AC I PARA CERAMICAS	SINAPI	KG	0,60300000	R\$ 0,71	
00001292	PISO EM CERÂMICA ESMALTADA EXTRA, PEI MAIOR OU IGUAL A 4, FORMATO MAIOR QUE 2025 CM2	SINAPI	M2	0,18800000	R\$ 45,80	
00034357	REJUNTE CIMENTÍCIO, QUALQUER COR	SINAPI	KG	0,08400000	R\$ 4,18	
					TOTAL Material:	R\$ 9,36

Mão de Obra com Encargos Complementares						
		FONTE	UNID	COEFICIENTE	PREÇO UNITÁRIO	TOTAL
	AZULEJISTA OU LADRILHISTA COM ENCARGOS COMPLEMENTARES	SINAPI	H	0,08500000	R\$ 23,36	R\$ 1,98
88316	SERVEnte COM ENCARGOS COMPLEMENTARES	SINAPI	H	0,03100000	R\$ 18,34	R\$ 0,56
					TOTAL Mão de Obra com Encargos Complementares:	R\$ 2,54
					VALOR:	R\$ 11,92

11.1.5. 98689 SOLEIRA EM GRANITO, LARGURA 15 CM, ESPESSURA 2,0 CM. AF_09/2020 (M)

Material	FONTE	UNID	COEFICIENTE	PREÇO UNITÁRIO	TOTAL	
00037595	ARGAMASSA COLANTE TIPO AC III	SINAPI	KG	1,29000000	R\$ 2,19	
00020232	SOLEIRA EM GRANITO, POLIDO, TIPO ANDORINHA/ QUARTZ/ CASTELO/ CORUMBA OU OUTROS EQUIVALENTES DA REGIAO, L= 15" CM, E= 2,0" CM	SINAPI	M	1,00000000	R\$ 65,56	
					TOTAL Material:	R\$ 68,38

Mão de Obra com Encargos Complementares						
		FONTE	UNID	COEFICIENTE	PREÇO UNITÁRIO	TOTAL
88274	MARMORISTA/GRANITEIRO COM ENCARGOS COMPLEMENTARES	SINAPI	H	0,54700000	R\$ 23,00	R\$ 12,58
88316	SERVEnte COM ENCARGOS COMPLEMENTARES	SINAPI	H	0,27300000	R\$ 18,34	R\$ 5,00
					TOTAL Mão de Obra com Encargos Complementares:	R\$ 17,58
					VALOR:	R\$ 85,88

11.2.1. 87273 REVESTIMENTO CERÂMICO PARA PAREDES INTERNAS COM PLACAS TIPO ESMALTADA EXTRA DE DIMENSÕES 33X45 CM APLICADAS EM AMBIENTES DE ÁREA MAIOR QUE 5 M² NA ALTURA INTEIRA DAS PAREDES. AF_08/2014 (M2)

Material	FONTE	UNID	COEFICIENTE	PREÇO UNITÁRIO	TOTAL	
81	ARGAMASSA COLANTE AC I PARA CERAMICAS	SINAPI	KG	6,14000000	R\$ 0,71	
00034357	REJUNTE CIMENTÍCIO, QUALQUER COR	SINAPI	KG	0,22000000	R\$ 4,18	
00000536	REVESTIMENTO EM CERÂMICA ESMALTADA EXTRA, PEI MENOR OU IGUAL A 3, FORMATO MENOR OU IGUAL A 2025 CM2	SINAPI	M2	1,08000000	R\$ 24,11	
					TOTAL Material:	R\$ 31,29

Mão de Obra com Encargos Complementares						
		FONTE	UNID	COEFICIENTE	PREÇO UNITÁRIO	TOTAL
88256	AZULEJISTA OU LADRILHISTA COM ENCARGOS COMPLEMENTARES	SINAPI	H	0,66000000	R\$ 23,36	R\$ 15,41
88316	SERVEnte COM ENCARGOS COMPLEMENTARES	SINAPI	H	0,36000000	R\$ 18,34	R\$ 6,60
					TOTAL Mão de Obra com Encargos Complementares:	R\$ 22,01
					VALOR:	R\$ 53,30

11.2.2. 88488 APLICAÇÃO MANUAL DE PINTURA COM TINTA LÁTEX ACRÍLICA EM PAREDES, DUAS DEMÃOS. AF_06/2014 (M2)

Material	FONTE	UNID	COEFICIENTE	PREÇO UNITÁRIO	TOTAL	
00007356	TINTA LÁTEX ACRÍLICA PREMIUM, COR BRANCO FOSCO	SINAPI	L	0,33000000	R\$ 16,37	
					TOTAL Material:	R\$ 5,40

Mão de Obra com Encargos Complementares						
		FONTE	UNID	COEFICIENTE	PREÇO UNITÁRIO	TOTAL
88310	PINTOR COM ENCARGOS COMPLEMENTARES	SINAPI	H	0,18700000	R\$ 24,71	R\$ 4,62
88316	SERVEnte COM ENCARGOS COMPLEMENTARES	SINAPI	H	0,06900000	R\$ 18,34	R\$ 1,26
					TOTAL Mão de Obra com Encargos Complementares:	R\$ 5,88
					VALOR:	R\$ 11,28

Denilson Brasil de Melo
Denilson Brasil de Melo
 ENGENHEIRO CIVIL
 CREA/CE 14218/D
 CPF. 307.222.507-63



RELATÓRIO ANALÍTICO - COMPOSIÇÕES DE CUSTOS

OBRA:	AMPLIAÇÃO DA UBS RAIMUNDO BEZERRA NO DISTRITO DE LOGRADOURO EM UMARI/CE, NOS TERMOS DA PROPOSTA N° 11423.0950001/22-005 COM O MINISTÉRIO DA SAÚDE	DATA: 17/07/2023	BDI: 24,52%		
DESCRIÇÃO:	Licitação: 2023.08.28.1/2023	FONTE	VERSÃO	HORA	MES
LOCAL:	UBS RAIMUNDO BEZERRA, DISTRITO DE LOGRADOURO, UMARI/CE	SINAPI	2023/01 COM DESONERAÇÃO	84,44%	02/2023
CLIENTE:	PREFEITURA MUNICIPAL DE UMARI/CE	Composição	PRÓPRIA	0,00%	0,00%



11.3.1. 88488 APLICAÇÃO MANUAL DE PINTURA COM TINTA LÁTEX ACRÍLICA EM TETO, DUAS DEMÃOS. AF_08/2014 (M2)

Material	FONTE	UND	COEFICIENTE	PREÇO UNITÁRIO	TOTAL
00007356	TINTA LÁTEX ACRÍLICA PREMIUM, COR BRANCO FOSCO	SINAPI	L	0,33000000	R\$ 16,37
TOTAL Material:					R\$ 5,40
Mão de Obra com Encargos Complementares					
	FONTE	UND	COEFICIENTE	PREÇO UNITÁRIO	TOTAL
88310	PINTOR COM ENCARGOS COMPLEMENTARES	SINAPI	H	0,24400000	R\$ 24,71
88316	SERVENTE COM ENCARGOS COMPLEMENTARES	SINAPI	H	0,08900000	R\$ 18,34
TOTAL Mão de Obra com Encargos Complementares:					R\$ 7,65
VALOR:					R\$ 13,05

12.1. 104473 COMPOSIÇÃO PARAMÉTRICA DE PONTO ELÉTRICO DE ILUMINAÇÃO, COM INTERRUPTOR SIMPLES, EM EDIFÍCIO RESIDENCIAL COM ELETRODUTO EMBUTIDO EM RASGOS NAS PAREDES, INCLUSIVE TOMADA, ELETRODUTO, CABO, RASGO E CHUMBAMENTO (SEM LUMINÁRIA E LÂMPADA). AF_14/2022 (UN)

Serviço	FONTE	UND	COEFICIENTE	PREÇO UNITÁRIO	TOTAL
91924	CABO DE COBRE FLEXÍVEL ISOLADO, 1,5 MM², ANTI-CHAMA 450/750 V, PARA CIRCUITOS TERMINAIS - FORNECIMENTO E INSTALAÇÃO. AF_12/2015	SINAPI	M	10,71140000	R\$ 25,38
91926	CABO DE COBRE FLEXÍVEL ISOLADO, 2,5 MM², ANTI-CHAMA 450/750 V, PARA CIRCUITOS TERMINAIS - FORNECIMENTO E INSTALAÇÃO. AF_12/2015	SINAPI	M	1,47860000	R\$ 5,02
91927	CAIXA OCTOGONAL 3" X 3", PVC, INSTALADA EM LAJE - FORNECIMENTO E INSTALAÇÃO. AF_12/2015	SINAPI	UN	1,00000000	R\$ 8,74
91940	CAIXA RETANGULAR 4" X 2" MÉDIA (1,50 M DO PISO), PVC, INSTALADA EM PAREDE - FORNECIMENTO E INSTALAÇÃO. AF_12/2015	SINAPI	UN	1,00000000	R\$ 12,61
90466	CHUMBAMENTO LINEAR EM ALVENARIA PARA RAMAIS/DISTRIBUIÇÃO COM DIÂMETROS MENORES OU IGUAIS A 40 MM. AF_05/2015	SINAPI	M	1,24290000	R\$ 14,43
91845	ELETRODUTO FLEXÍVEL CORRUGADO REFORÇADO, PVC, DN 25 MM (3/4"), PARA CIRCUITOS TERMINAIS, INSTALADO EM LAJE - FORNECIMENTO E INSTALAÇÃO. AF_12/2015	SINAPI	M	2,21710000	R\$ 15,00
91855	ELETRODUTO FLEXÍVEL CORRUGADO REFORÇADO, PVC, DN 25 MM (3/4"), PARA CIRCUITOS TERMINAIS, INSTALADO EM PAREDE - FORNECIMENTO E INSTALAÇÃO. AF_12/2015	SINAPI	M	1,24290000	R\$ 11,16
91953	INTERRUPTOR SIMPLES (1 MÓDULO), 10A/250V, INCLUINDO SUPORTE E PLACA - FORNECIMENTO E INSTALAÇÃO. AF_12/2015	SINAPI	UN	1,00000000	R\$ 22,22
90456	QUEBRA EM ALVENARIA PARA INSTALAÇÃO DE CAIXA DE TOMADA (4X4 OU 4X2). AF_05/2015	SINAPI	UN	1,00000000	R\$ 3,69
90447	RASGO EM ALVENARIA PARA ELETRODUTOS COM DIÂMETROS MENORES OU IGUAIS A 40 MM. AF_05/2015	SINAPI	M	1,24290000	R\$ 7,18
TOTAL Serviço:					R\$ 125,43
VALOR:					R\$ 125,43

12.2. 104475 COMPOSIÇÃO PARAMÉTRICA DE PONTO ELÉTRICO DE TOMADA DE USO GERAL 2P+T (10A/250V) EM EDIFÍCIO RESIDENCIAL COM ELETRODUTO EMBUTIDO EM RASGOS NAS PAREDES, INCLUSIVE TOMADA, ELETRODUTO, CABO, RASGO, QUEBRA E CHUMBAMENTO. AF_11/2022 (UN)

Serviço	FONTE	UND	COEFICIENTE	PREÇO UNITÁRIO	TOTAL
91926	CABO DE COBRE FLEXÍVEL ISOLADO, 2,5 MM², ANTI-CHAMA 450/750 V, PARA CIRCUITOS TERMINAIS - FORNECIMENTO E INSTALAÇÃO. AF_12/2015	SINAPI	M	10,53100000	R\$ 35,80
91940	CAIXA RETANGULAR 4" X 2" MÉDIA (1,50 M DO PISO), PVC, INSTALADA EM PAREDE - FORNECIMENTO E INSTALAÇÃO. AF_12/2015	SINAPI	UN	1,00000000	R\$ 12,61
90466	CHUMBAMENTO LINEAR EM ALVENARIA PARA RAMAIS/DISTRIBUIÇÃO COM DIÂMETROS MENORES OU IGUAIS A 40 MM. AF_05/2015	SINAPI	M	0,88500000	R\$ 10,27
91845	ELETRODUTO FLEXÍVEL CORRUGADO REFORÇADO, PVC, DN 25 MM (3/4"), PARA CIRCUITOS TERMINAIS, INSTALADO EM LAJE - FORNECIMENTO E INSTALAÇÃO. AF_12/2015	SINAPI	M	1,61400000	R\$ 10,92
91855	ELETRODUTO FLEXÍVEL CORRUGADO REFORÇADO, PVC, DN 25 MM (3/4"), PARA CIRCUITOS TERMINAIS, INSTALADO EM PAREDE - FORNECIMENTO E INSTALAÇÃO. AF_12/2015	SINAPI	M	0,88500000	R\$ 7,94
90456	QUEBRA EM ALVENARIA PARA INSTALAÇÃO DE CAIXA DE TOMADA (4X4 OU 4X2). AF_05/2015	SINAPI	UN	1,00000000	R\$ 3,69
90447	RASGO EM ALVENARIA PARA ELETRODUTOS COM DIÂMETROS MENORES OU IGUAIS A 40 MM. AF_05/2015	SINAPI	M	0,88500000	R\$ 5,11
92000	TOMADA BAIXA DE EMBUTIR (1 MÓDULO), 2P+T 10 A, INCLUINDO SUPORTE E PLACA - FORNECIMENTO E INSTALAÇÃO. AF_12/2015	SINAPI	UN	1,00000000	R\$ 23,47
TOTAL Serviço:					R\$ 108,81
VALOR:					R\$ 109,81

12.3. 104478 COMPOSIÇÃO PARAMÉTRICA DE PONTO ELÉTRICO DE TOMADA DE USO ESPECÍFICO 2P+T (20A/250V) EM EDIFÍCIO RESIDENCIAL COM ELETRODUTO EMBUTIDO EM RASGOS NAS PAREDES, INCLUSIVE TOMADA, ELETRODUTO, CABO, RASGO, QUEBRA E CHUMBAMENTO (EXCETO CHUVEIRO). AF_11/2022 (UN)

Serviço	FONTE	UND	COEFICIENTE	PREÇO UNITÁRIO	TOTAL
91926	CABO DE COBRE FLEXÍVEL ISOLADO, 2,5 MM², ANTI-CHAMA 450/750 V, PARA CIRCUITOS TERMINAIS - FORNECIMENTO E INSTALAÇÃO. AF_12/2015	SINAPI	M	10,63570000	R\$ 36,16

Denisson Brasil de Melo
DENISSON BRASIL DE MELO
ENGENHEIRO CIVIL
CREA/CE 14218/D
CPF: 907.222.503-63



RELATÓRIO ANALÍTICO - COMPOSIÇÕES DE CUSTOS

OBRA:	AMPLIAÇÃO DA UBS RAIMUNDO BEZERRA NO DISTRITO DE LOGRADOURO EM UMARIÇE. NOS TERMOS DA PROPOSTA N° 11423.0950001/22-005 COM O MINISTÉRIO DA SAÚDE
DESCRIÇÃO:	Licitação: 2023.08.28.1/2023
LOCAL:	UBS RAIMUNDO BEZERRA . DISTRITO DE LOGRADOURO, UMARIÇE
CLIENTE:	PREFEITURA MUNICIPAL DE UMARIÇE

DATA:	17/07/2023	BDI:	24,52%
FONTE	VERSÃO	HORA	REP.
SINAPI	2023/01 COM DESONERAÇÃO	84,44%	02/2023
Composição	PRÓPRIA	0,00%	0,00%



Quantidade	Descrição	Fonte	Unid	Coefficiente	Preço Unitário	Total
91940	CAIXA RETANGULAR 4" X 2" MÉDIA (1,30 M DO PISO), PVC, INSTALADA EM PAREDE - FORNECIMENTO E INSTALAÇÃO. AF_12/2015	SINAPI	UN	1,00000000	R\$ 12,61	R\$ 12,61
90466	CHUMBAMENTO LINEAR EM ALVENARIA PARA RAMAIS/DISTRIBUIÇÃO COM DIÂMETROS MENORES OU IGUAIS A 40 MM. AF_05/2015	SINAPI	M	1,93570000	R\$ 11,61	R\$ 22,47
91845	ELETRODUTO FLEXÍVEL CORRUGADO REFORÇADO, PVC, DN 25 MM (3/4"), PARA CIRCUITOS TERMINAIS, INSTALADO EM LAJE - FORNECIMENTO E INSTALAÇÃO. AF_12/2015	SINAPI	M	1,39000000	R\$ 6,77	R\$ 9,34
91955	ELETRODUTO FLEXÍVEL CORRUGADO REFORÇADO, PVC, DN 25 MM (3/4"), PARA CIRCUITOS TERMINAIS, INSTALADO EM PAREDE - FORNECIMENTO E INSTALAÇÃO. AF_12/2015	SINAPI	M	1,93570000	R\$ 8,98	R\$ 17,38
90456	QUEBRA EM ALVENARIA PARA INSTALAÇÃO DE CAIXA DE TOMADA (4X4 OU 4X2). AF_05/2015	SINAPI	UN	1,00000000	R\$ 3,69	R\$ 3,69
90447	RASGO EM ALVENARIA PARA ELETRODUTOS COM DIÂMETROS MENORES OU IGUAIS A 40 MM. AF_05/2015	SINAPI	M	1,93570000	R\$ 5,78	R\$ 11,18
91997	TOMADA MÉDIA DE EMBUTIR (1 MÓDULO), 2P+T 20 A, INCLUINDO SUPORTE E PLACA - FORNECIMENTO E INSTALAÇÃO. AF_12/2015	SINAPI	UN	1,00000000	R\$ 28,47	R\$ 28,47
TOTAL Serviço:						R\$ 141,30
VALOR:						R\$ 141,30

12.4. 97593 LUMINÁRIA TIPO SPOT, DE SOBREPOR, COM 1 LÂMPADA FLUORESCENTE DE 16 W, SEM REATOR - FORNECIMENTO E INSTALAÇÃO. AF_02/2020 (UN)

Material	Fonte	Unid	Coefficiente	Preço Unitário	Total	
00038191	LAMPADA FLUORESCENTE COMPACTA 2U BRANCA 15 W, BASE E27 (127/220 V)	SINAPI	UN	1,00000000	R\$ 13,18	R\$ 13,18
0003266	LUMINARIA SPOT DE SOBREPOR EM ALUMINIO COM ALETA PLASTICA PARA 1 LAMPADA, BASE E27, POTENCIA MAXIMA 40/60 W (NAO INCLUI LAMPADA)	SINAPI	UN	1,00000000	R\$ 110,49	R\$ 110,49
TOTAL Material:					R\$ 123,67	
Mão de Obra com Encargos Complementares						
Fonte	Unid	Coefficiente	Preço Unitário	Total		
88247	AUXILIAR DE ELETRICISTA COM ENCARGOS COMPLEMENTARES	SINAPI	H	0,18390000	R\$ 19,49	R\$ 3,57
88264	ELETRICISTA COM ENCARGOS COMPLEMENTARES	SINAPI	H	0,45190000	R\$ 23,72	R\$ 10,71
TOTAL Mão de Obra com Encargos Complementares:					R\$ 14,28	
VALOR:					R\$ 137,95	

12.5. 103782 LUMINÁRIA TIPO PLAFON CIRCULAR, DE SOBREPOR, COM LED DE 12/13 W - FORNECIMENTO E INSTALAÇÃO. AF_03/2022 (UN)

Material	Fonte	Unid	Coefficiente	Preço Unitário	Total	
00039385	LUMINARIA LED PLAFON REDONDO DE SOBREPOR BIVOLT 12/13 W, D = 17 CM	SINAPI	UN	1,00000000	R\$ 15,07	R\$ 15,07
TOTAL Material:					R\$ 15,07	
Mão de Obra com Encargos Complementares						
Fonte	Unid	Coefficiente	Preço Unitário	Total		
88247	AUXILIAR DE ELETRICISTA COM ENCARGOS COMPLEMENTARES	SINAPI	H	0,37000000	R\$ 19,49	R\$ 7,21
88264	ELETRICISTA COM ENCARGOS COMPLEMENTARES	SINAPI	H	0,37000000	R\$ 23,72	R\$ 8,77
TOTAL Mão de Obra com Encargos Complementares:					R\$ 16,98	
VALOR:					R\$ 31,05	

12.6. 93653 DISJUNTOR MONOPOLAR TIPO DIN, CORRENTE NOMINAL DE 10A - FORNECIMENTO E INSTALAÇÃO. AF_10/2020 (UN)

Material	Fonte	Unid	Coefficiente	Preço Unitário	Total	
00034659	DISJUNTOR TIPO DIN/IEC, MONOPOLAR DE 6 ATE 32A	SINAPI	UN	1,00000000	R\$ 8,22	R\$ 8,22
00001570	TERMINAL A COMPRESSAO EM COBRE ESTANHADO PARA CABO 2,5 MM2, 1 FURO E 1 COMPRESSAO, PARA PARAFUSO DE FIXACAO M5	SINAPI	UN	1,00000000	R\$ 0,75	R\$ 0,75
TOTAL Material:					R\$ 8,97	
Mão de Obra com Encargos Complementares						
Fonte	Unid	Coefficiente	Preço Unitário	Total		
88247	AUXILIAR DE ELETRICISTA COM ENCARGOS COMPLEMENTARES	SINAPI	H	0,03520000	R\$ 19,49	R\$ 0,68
88264	ELETRICISTA COM ENCARGOS COMPLEMENTARES	SINAPI	H	0,03520000	R\$ 23,72	R\$ 0,83
TOTAL Mão de Obra com Encargos Complementares:					R\$ 1,51	
VALOR:					R\$ 10,48	

12.7. 93654 DISJUNTOR MONOPOLAR TIPO DIN, CORRENTE NOMINAL DE 16A - FORNECIMENTO E INSTALAÇÃO. AF_10/2020 (UN)

Material	Fonte	Unid	Coefficiente	Preço Unitário	Total	
00034659	DISJUNTOR TIPO DIN/IEC, MONOPOLAR DE 6 ATE 32A	SINAPI	UN	1,00000000	R\$ 8,22	R\$ 8,22
00001570	TERMINAL A COMPRESSAO EM COBRE ESTANHADO PARA CABO 2,5 MM2, 1 FURO E 1 COMPRESSAO, PARA PARAFUSO DE FIXACAO M5	SINAPI	UN	1,00000000	R\$ 0,75	R\$ 0,75
TOTAL Material:					R\$ 8,97	
Mão de Obra com Encargos Complementares						
Fonte	Unid	Coefficiente	Preço Unitário	Total		
88247	AUXILIAR DE ELETRICISTA COM ENCARGOS COMPLEMENTARES	SINAPI	H	0,03520000	R\$ 19,49	R\$ 0,68
88264	ELETRICISTA COM ENCARGOS COMPLEMENTARES	SINAPI	H	0,03520000	R\$ 23,72	R\$ 0,83
TOTAL Mão de Obra com Encargos Complementares:					R\$ 1,51	
VALOR:					R\$ 10,48	

Delegado
Leilson Brasil de Melo
 ENGENHEIRO CIVIL
 CREA/CE 14218/D
 CPF: 307.222.503-63



RELATÓRIO ANALÍTICO - COMPOSIÇÕES DE CUSTOS

OBRA: AMPLIAÇÃO DA UBS RAIMUNDO BEZERRA NO DISTRITO DE LOGRADOURO EM UMARI/CE, NOS TERMOS DA PROPOSTA N° 11423.0950001/22-005 COM O MINISTÉRIO DA SAÚDE

DESCRIÇÃO: Licitação: 2023.08.28.1/2023

LOCAL: UBS RAIMUNDO BEZERRA, DISTRITO DE LOGRADOURO, UMARI/CE

CLIENTE: PREFEITURA MUNICIPAL DE UMARI/CE

DATA: 17/07/2023 **BDI:** 24,52%

FONTES	VERSÃO	HORA	MES
SINAPI	2023/01	COM DESONERAÇÃO	84,44%
Composição	PRÓPRIA		0,00%



88247	AUXILIAR DE ELETRICISTA COM ENCARGOS COMPLEMENTARES	SINAPI	H	0,04760000	R\$ 13,39	R\$ 0,92
88264	ELETRICISTA COM ENCARGOS COMPLEMENTARES	SINAPI	H	0,04760000	R\$ 23,92	R\$ 1,12
					TOTAL Mão de Obra com Encargos Complementares: R\$ 2,04	
					VALOR: R\$ 11,01	

12.8. 103244 AR CONDICIONADO SPLIT INVERTER, HI-WALL (PAREDE), 9000 BTU/H, CICLO FRIO - FORNECIMENTO E INSTALAÇÃO. AF_11/2021_PE (UN)

Equipamento	FONTES	UNID	COEFICIENTE	PREÇO UNITÁRIO	TOTAL	
00042424	AR CONDICIONADO SPLIT INVERTER, HI-WALL (PAREDE), 9000 BTU/H, CICLO FRIO, 60HZ, CLASSIFICACAO A (SELO PROCEL), GAS HFC, CONTROLE S/FIO	SINAPI	UN	1,00000000	R\$ 1.979,79	R\$ 1.979,79
					TOTAL Equipamento: R\$ 1.979,79	

Material	FONTES	UNID	COEFICIENTE	PREÇO UNITÁRIO	TOTAL	
00007568	BUCHA DE NYLON SEM ABA S10, COM PARAFUSO DE 6,10 X 65 MM EM AÇO ZINCADO COM ROSCA SOBERBA, CABECA CHATA E FENDA PHILLIPS	SINAPI	UN	9,00000000	R\$ 0,35	R\$ 3,15
00011976	CHUMBADOR, DIAMETRO 1/4" COM PARAFUSO 1/4" X 40 MM	SINAPI	UN	6,00000000	R\$ 1,35	R\$ 8,10
00013248	PARAFUSO DE FERRO POLIDO, SEXTAVADO, COM ROSCA INTEIRA, DIAMETRO 5/16", COMPRIMENTO 3/4", COM PORCA E ARRUELA LISA LEVE	SINAPI	UN	4,00000000	R\$ 0,51	R\$ 2,04
00037591	SUPORTE MAO-FRANCA EM ACO, ABAS IGUAIS 40 CM, CAPACIDADE MINIMA 70 KG, BRANCO	SINAPI	UN	2,00000000	R\$ 22,14	R\$ 44,28
70	TERMINAL A COMPRESSAO EM COBRE ESTANHADO PARA CABO 2,5 MM2, 1 FURO E 1 COMPRESSAO, PARA PARAFUSO DE FIXACAO M5	SINAPI	UN	10,00000000	R\$ 0,75	R\$ 7,50
					TOTAL Material: R\$ 66,07	

Mão de Obra com Encargos Complementares	FONTES	UNID	COEFICIENTE	PREÇO UNITÁRIO	TOTAL	
88243	AJUDANTE ESPECIALIZADO COM ENCARGOS COMPLEMENTARES	SINAPI	H	2,33340000	R\$ 19,15	R\$ 44,68
100308	MECÂNICO DE REFRIGERAÇÃO COM ENCARGOS COMPLEMENTARES	SINAPI	H	2,33340000	R\$ 23,36	R\$ 54,50
					TOTAL Mão de Obra com Encargos Complementares: R\$ 99,18	
					VALOR: R\$ 2.145,84	

13.1. 89957 PONTO DE CONSUMO TERMINAL DE ÁGUA FRIA (SUBRAMAL) COM TUBULAÇÃO DE PVC, DN 25 MM, INSTALADO EM RAMAL DE ÁGUA, INCLUSOS RASGO E CHUMBAMENTO EM ALVENARIA. AF_12/2014 (UN)

Serviço	FONTES	UNID	COEFICIENTE	PREÇO UNITÁRIO	TOTAL	
90466	CHUMBAMENTO LINEAR EM ALVENARIA PARA RAMAIS/DISTRIBUIÇÃO COM DIÂMETROS MENORES OU IGUAIS A 40 MM. AF_05/2015	SINAPI	M	2,14000000	R\$ 11,61	R\$ 24,84
89368	JOELHO 90 GRAUS COM BUCHA DE LATÃO, PVC, SOLDÁVEL, DN 25MM, X 3/4 INSTALADO EM RAMAL OU SUB-RAMAL DE ÁGUA - FORNECIMENTO E INSTALAÇÃO. AF_06/2022	SINAPI	UN	1,00000000	R\$ 13,84	R\$ 13,84
89362	JOELHO 90 GRAUS, PVC, SOLDÁVEL, DN 25MM, INSTALADO EM RAMAL OU SUB-RAMAL DE ÁGUA - FORNECIMENTO E INSTALAÇÃO. AF_06/2022	SINAPI	UN	1,18000000	R\$ 7,69	R\$ 9,07
90443	RASGO EM ALVENARIA PARA RAMAIS/ DISTRIBUIÇÃO COM DIÂMETROS MENORES OU IGUAIS A 40 MM. AF_05/2015	SINAPI	M	2,14000000	R\$ 11,60	R\$ 24,61
89395	TE, PVC, SOLDÁVEL, DN 25MM, INSTALADO EM RAMAL OU SUB-RAMAL DE ÁGUA - FORNECIMENTO E INSTALAÇÃO. AF_06/2022	SINAPI	UN	0,89000000	R\$ 10,59	R\$ 9,42
8	TUBO, PVC, SOLDÁVEL, DN 25MM, INSTALADO EM RAMAL OU SUB-RAMAL DE ÁGUA - FORNECIMENTO E INSTALAÇÃO. AF_06/2022	SINAPI	M	2,14000000	R\$ 19,67	R\$ 42,09
					TOTAL Serviço: R\$ 123,67	
					VALOR: R\$ 123,67	

13.2. 91792 (COMPOSIÇÃO REPRESENTATIVA) DO SERVIÇO DE INSTALAÇÃO DE TUBO DE PVC, SÉRIE NORMAL, ESGOTO PREDIAL, DN 40 MM (INSTALADO EM RAMAL DE DESCARGA OU RAMAL DE ESGOTO SANITÁRIO), INCLUSIVE CONEXÕES, CORTES E FIXAÇÕES, PARA PRÉDIOS. AF_10/2015 (M)

Serviço	FONTES	UNID	COEFICIENTE	PREÇO UNITÁRIO	TOTAL	
90466	CHUMBAMENTO LINEAR EM ALVENARIA PARA RAMAIS/DISTRIBUIÇÃO COM DIÂMETROS MENORES OU IGUAIS A 40 MM. AF_05/2015	SINAPI	M	0,26090000	R\$ 11,61	R\$ 3,02
91190	CHUMBAMENTO PONTUAL EM PASSAGEM DE TUBO COM DIÂMETRO MENOR OU IGUAL A 40 MM. AF_05/2015	SINAPI	UN	0,25960000	R\$ 4,49	R\$ 1,16
91185	FIXAÇÃO DE TUBOS HORIZONTAIS DE PVC, CPVC OU COBRE DIÂMETROS MENORES OU IGUAIS A 40 MM COM ABRAÇADEIRA METÁLICA FLEXÍVEL 18 MM, FIXADA DIRETAMENTE NA LAJE. AF_05/2015	SINAPI	M	0,80220000	R\$ 6,48	R\$ 5,19
90436	FURO EM ALVENARIA PARA DIÂMETROS MENORES OU IGUAIS A 40 MM. AF_05/2015	SINAPI	UN	0,25960000	R\$ 12,65	R\$ 3,28
89726	JOELHO 45 GRAUS, PVC, SÉRIE NORMAL, ESGOTO PREDIAL, DN 40 MM, JUNTA SOLDÁVEL, FORNECIDO E INSTALADO EM RAMAL DE DESCARGA OU RAMAL DE ESGOTO SANITÁRIO. AF_08/2022	SINAPI	UN	0,76910000	R\$ 8,58	R\$ 6,59
89724	JOELHO 90 GRAUS, PVC, SÉRIE NORMAL, ESGOTO PREDIAL, DN 40 MM, JUNTA SOLDÁVEL, FORNECIDO E INSTALADO EM RAMAL DE DESCARGA OU RAMAL DE ESGOTO SANITÁRIO. AF_08/2022	SINAPI	UN	0,85640000	R\$ 9,38	R\$ 7,19
89782	JUNÇÃO SIMPLES, PVC, SÉRIE NORMAL, ESGOTO PREDIAL, DN 40 MM, JUNTA SOLDÁVEL, FORNECIDO E INSTALADO EM RAMAL DE DESCARGA OU RAMAL DE ESGOTO SANITÁRIO. AF_06/2022	SINAPI	UN	0,31160000	R\$ 12,24	R\$ 3,81

Denilson Brasil de Melo
ENGENHEIRO CIVIL
 CREA/CE 14218/D
 CPF: 307.222.503-63



RELATÓRIO ANALÍTICO - COMPOSIÇÕES DE CUSTOS

OBRA:	AMPLIAÇÃO DA UBS RAIMUNDO BEZERRA NO DISTRITO DE LOGRADOURO EM UMARI/CE. NOS TERMOS DA PROPOSTA N° 11423.0950001/22-005 COM O MINISTÉRIO DA SAÚDE
DESCRIÇÃO:	Licitação: 2023.08.28.1/2023
LOCAL:	UBS RAIMUNDO BEZERRA, DISTRITO DE LOGRADOURO, UMARI/CE
CLIENTE:	PREFEITURA MUNICIPAL DE UMARI/CE

DATA:	17/07/2023	BDI:	2,50%
FONTE:	VERBAO	HORA	REF.
SINAPI	2023/01 COM DESONERAÇÃO	04,44%	47,48% 02/2023
Composição	PRÓPRIA	0,00%	0,00%



Quantidade	Descrição	Fonte	Unid	Valor Unitário	Valor Total
89752	LUVA SIMPLES, PVC, SÉRIE NORMAL, ESGOTO PREDIAL, DN 40 MM, JUNTA SOLDÁVEL, FORNECIDO E INSTALADO EM RAMAL DE DESCARGA OU RAMAL DE ESGOTO SANITÁRIO. AF_08/2022	SINAPI	UN	0,29240000	R\$ 26,18
90453	PASSANTE TIPO TUBO DE DIÂMETRO MENOR OU IGUAL A 40 MM, FIXADO EM LAJE. AF_05/2015	SINAPI	UN	0,22220000	R\$ 2,94
90443	RASGO EM ALVENARIA PARA RAMAIS/ DISTRIBUIÇÃO COM DIÂMETROS MENORES OU IGUAIS A 40 MM. AF_05/2015	SINAPI	M	0,26090000	R\$ 11,50
89711	TUBO PVC, SÉRIE NORMAL, ESGOTO PREDIAL, DN 40 MM, FORNECIDO E INSTALADO EM RAMAL DE DESCARGA OU RAMAL DE ESGOTO SANITÁRIO. AF_08/2022	SINAPI	M	1,00000000	R\$ 18,34
TOTAL Serviço:					R\$ 53,96
VALOR:					R\$ 53,96

13.3. 91795 (COMPOSIÇÃO REPRESENTATIVA) DO SERVIÇO DE INST. TUBO PVC, SÉRIE N, ESGOTO PREDIAL, 100 MM (INST. RAMAL DESCARGA, RAMAL DE ESG. SANIT., PRUMADA ESG. SANIT., VENTILAÇÃO OU SUB-COLETOR AÉREO), INCL. CONEXÕES E CORTES, FIXAÇÕES, P/ PRÉDIOS. AF_10/2015 (M)

Serviço	Fonte	Unid	Coefficiente	Preço Unitário	Total
91192	CHUMBAMENTO PONTUAL EM PASSAGEM DE TUBO COM DIÂMETRO MAIOR QUE 75 MM. AF_05/2015	SINAPI	UN	0,09950000	R\$ 5,27
89748	CURVA CURTA 90 GRAUS, PVC, SÉRIE NORMAL, ESGOTO PREDIAL, DN 100 MM, JUNTA ELÁSTICA, FORNECIDO E INSTALADO EM RAMAL DE DESCARGA OU RAMAL DE ESGOTO SANITÁRIO. AF_08/2022	SINAPI	UN	0,21220000	R\$ 38,33
91187	FIXAÇÃO DE TUBOS HORIZONTAIS DE PVC, CPVC OU COBRE DIÂMETROS MAIORES QUE 75 MM COM ABRAÇADEIRA METÁLICA FLEXÍVEL 18 MM, FIXADA DIRETAMENTE NA LAJE. AF_05/2015	SINAPI	M	0,12390000	R\$ 6,02
	FURO EM ALVENARIA PARA DIÂMETROS MAIORES QUE 75 MM. AF_05/2015	SINAPI	UN	0,09995000	R\$ 44,07
89810	JOELHO 45 GRAUS, PVC, SÉRIE NORMAL, ESGOTO PREDIAL, DN 100 MM, JUNTA ELÁSTICA, FORNECIDO E INSTALADO EM PRUMADA DE ESGOTO SANITÁRIO OU VENTILAÇÃO. AF_08/2022	SINAPI	UN	0,00850000	R\$ 26,47
89746	JOELHO 45 GRAUS, PVC, SÉRIE NORMAL, ESGOTO PREDIAL, DN 100 MM, JUNTA ELÁSTICA, FORNECIDO E INSTALADO EM RAMAL DE DESCARGA OU RAMAL DE ESGOTO SANITÁRIO. AF_08/2022	SINAPI	UN	0,06530000	R\$ 25,46
89851	JOELHO 45 GRAUS, PVC, SÉRIE NORMAL, ESGOTO PREDIAL, DN 100 MM, JUNTA ELÁSTICA, FORNECIDO E INSTALADO EM SUBCOLETOR AÉREO DE ESGOTO SANITÁRIO. AF_08/2022	SINAPI	UN	0,01780000	R\$ 28,96
89834	JUNÇÃO SIMPLES, PVC, SÉRIE NORMAL, ESGOTO PREDIAL, DN 100 X 100 MM, JUNTA ELÁSTICA, FORNECIDO E INSTALADO EM PRUMADA DE ESGOTO SANITÁRIO OU VENTILAÇÃO. AF_08/2022	SINAPI	UN	0,03110000	R\$ 47,58
89797	JUNÇÃO SIMPLES, PVC, SÉRIE NORMAL, ESGOTO PREDIAL, DN 100 X 100 MM, JUNTA ELÁSTICA, FORNECIDO E INSTALADO EM RAMAL DE DESCARGA OU RAMAL DE ESGOTO SANITÁRIO. AF_08/2022	SINAPI	UN	0,10860000	R\$ 46,22
89861	JUNÇÃO SIMPLES, PVC, SÉRIE NORMAL, ESGOTO PREDIAL, DN 100 X 100 MM, JUNTA ELÁSTICA, FORNECIDO E INSTALADO EM SUBCOLETOR AÉREO DE ESGOTO SANITÁRIO. AF_08/2022	SINAPI	UN	0,00080000	R\$ 50,89
89821	LUVA SIMPLES, PVC, SÉRIE NORMAL, ESGOTO PREDIAL, DN 100 MM, JUNTA ELÁSTICA, FORNECIDO E INSTALADO EM PRUMADA DE ESGOTO SANITÁRIO OU VENTILAÇÃO. AF_08/2022	SINAPI	UN	0,23920000	R\$ 15,09
89778	LUVA SIMPLES, PVC, SÉRIE NORMAL, ESGOTO PREDIAL, DN 100 MM, JUNTA ELÁSTICA, FORNECIDO E INSTALADO EM RAMAL DE DESCARGA OU RAMAL DE ESGOTO SANITÁRIO. AF_08/2022	SINAPI	UN	0,09820000	R\$ 14,40
89856	LUVA SIMPLES, PVC, SÉRIE NORMAL, ESGOTO PREDIAL, DN 100 MM, JUNTA ELÁSTICA, FORNECIDO E INSTALADO EM SUBCOLETOR AÉREO DE ESGOTO SANITÁRIO. AF_08/2022	SINAPI	UN	0,12670000	R\$ 16,75
	PASSANTE TIPO TUBO DE DIÂMETRO MAIOR QUE 75 MM, FIXADO EM LAJE. AF_05/2015	SINAPI	UN	0,20230000	R\$ 5,86
89833	TE, PVC, SÉRIE NORMAL, ESGOTO PREDIAL, DN 100 X 100 MM, JUNTA ELÁSTICA, FORNECIDO E INSTALADO EM PRUMADA DE ESGOTO SANITÁRIO OU VENTILAÇÃO. AF_08/2022	SINAPI	UN	0,05980000	R\$ 40,30
89796	TE, PVC, SÉRIE NORMAL, ESGOTO PREDIAL, DN 100 X 100 MM, JUNTA ELÁSTICA, FORNECIDO E INSTALADO EM RAMAL DE DESCARGA OU RAMAL DE ESGOTO SANITÁRIO. AF_08/2022	SINAPI	UN	0,04780000	R\$ 39,94
89800	TUBO PVC, SÉRIE NORMAL, ESGOTO PREDIAL, DN 100 MM, FORNECIDO E INSTALADO EM PRUMADA DE ESGOTO SANITÁRIO OU VENTILAÇÃO. AF_08/2022	SINAPI	M	0,56100000	R\$ 25,16
89714	TUBO PVC, SÉRIE NORMAL, ESGOTO PREDIAL, DN 100 MM, FORNECIDO E INSTALADO EM RAMAL DE DESCARGA OU RAMAL DE ESGOTO SANITÁRIO. AF_08/2022	SINAPI	M	0,18460000	R\$ 32,86
89848	TUBO PVC, SÉRIE NORMAL, ESGOTO PREDIAL, DN 100 MM, FORNECIDO E INSTALADO EM SUBCOLETOR AÉREO DE ESGOTO SANITÁRIO. AF_08/2022	SINAPI	M	0,25440000	R\$ 24,17
TOTAL Serviço:					R\$ 61,72
VALOR:					R\$ 61,72

13.4. 97907 CAIXA ENTERRADA HIDRÁULICA RETANGULAR, EM ALVENARIA COM BLOCOS DE CONCRETO, DIMENSÕES INTERNAS: 0,8X0,8X0,6 M PARA REDE DE ESGOTO. AF_12/2020 (UN)

Equipamento Custo Horário	Fonte	Unid	Coefficiente	Preço Unitário	Total
5679	RETROESCAVADEIRA SOBRE RODAS COM CARREGADEIRA, TRAÇÃO 4X4, POTÊNCIA LIO. 88 HP, CAÇAMBA CARREG. CAP. MÍN. 1 M3, CAÇAMBA RETRO CAP. 0,26 M3, PESO OPERACIONAL MÍN. 6.074 KG, PROFUNDIDADE ESCAVAÇÃO MÁX. 4,37 M - CHI DIURNO. AF_06/2014	SINAPI	CHI	0,02780000	R\$ 54,05

Jenilson Brasil de Melo
Jenilson Brasil de Melo
ENGENHEIRO CIVIL
CREA/CE 14228/D
RFB: 987.222.503-63



RELATÓRIO ANALÍTICO - COMPOSIÇÕES DE CUSTOS

OBRA: AMPLIAÇÃO DA UBS RAIMUNDO BEZERRA NO DISTRITO DE LOGRADOURO EM UMARI/CE. NOS TERMOS DA PROPOSTA N° 11423.0950001/22-005 COM O MINISTÉRIO DA SAÚDE

DESCRIÇÃO: Licitação: 2023.08.28.1/2023

LOCAL: UBS RAIMUNDO BEZERRA, DISTRITO DE LOGRADOURO, UMARI/CE

CLIENTE: PREFEITURA MUNICIPAL DE UMARI/CE

DATA: 17/07/2023

BDI: 24,52%

FONTE	VERSÃO	HORA	MEB	REF.
SINAPI	2023/01 COM DESONERAÇÃO	04,44%	47,48%	02/2023
Composição	PRÓPRIA	0,00%	0,00%	

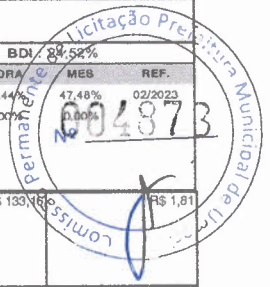

5678	RETROSCAVADEIRA SOBRE RODAS COM CARREGADEIRA, TRAÇÃO 4X4, POTÊNCIA LJO. 88 HP, CAÇAMBA CARREG. CAP. MÍN. 1 M3, CAÇAMBA RETRO CAP. 0,26 M3, PESO OPERACIONAL MÍN. 6.674 KG, PROFUNDIDADE ESCAVAÇÃO MÁX. 4,37 M - CHP DIURNO. AF_06/2014	SINAPI	CHP	0,01360000	R\$ 133,18	R\$ 1,81
TOTAL Equipamento Custo Horário:						R\$ 3,30

Material	DESCRIÇÃO	FONTE	UNID	COEFICIENTE	PREÇO UNITÁRIO	TOTAL
00000650	BLOCO DE VEDACÃO DE CONCRETO, 9 X 19 X 39 CM (CLASSE C - NBR 6136)	SINAPI	UN	26,19450000	R\$ 2,35	R\$ 61,91
00002692	DESMOLDANTE PROTETOR PARA FORMAS DE MADEIRA, DE BASE OLEOSA EMULSIONADA EM AGUA	SINAPI	L	0,00680000	R\$ 7,22	R\$ 0,04
00004491	PONTALETE 7,5 X 7,5 CM EM PINUS, MISTA OU EQUIVALENTE DA REGIAO - BRUTA	SINAPI	M	0,14800000	R\$ 9,06	R\$ 1,34
00005069	PREGO DE AÇO POLIDO COM CABECA 17 X 27 (2 1/2 X 11)	SINAPI	KG	0,01560000	R\$ 12,96	R\$ 0,20
00004517	SARRAFO 2,5 X 7,5 CM EM PINUS, MISTA OU EQUIVALENTE DA REGIAO - BRUTA	SINAPI	M	0,17600000	R\$ 3,17	R\$ 0,55
00006193	TABUA NAO APARELHADA 2,5 X 20 CM, EM MACARANDUBA, ANGELIM OU EQUIVALENTE DA REGIAO - BRUTA	SINAPI	M	0,55200000	R\$ 16,37	R\$ 9,03
TOTAL Material:						R\$ 76,07

Mão de Obra com Encargos Complementares	DESCRIÇÃO	FONTE	UNID	COEFICIENTE	PREÇO UNITÁRIO	TOTAL
88309	PEDREIRO COM ENCARGOS COMPLEMENTARES	SINAPI	H	4,86650000	R\$ 23,47	R\$ 114,21
88316	SERVENTE COM ENCARGOS COMPLEMENTARES	SINAPI	H	3,82370000	R\$ 18,34	R\$ 70,12
TOTAL Mão de Obra com Encargos Complementares:						R\$ 184,33

Serviço	DESCRIÇÃO	FONTE	UNID	COEFICIENTE	PREÇO UNITÁRIO	TOTAL
100475	ARGAMASSA TRAÇO 1:3 (EM VOLUME DE CIMENTO E AREIA MÉDIA ÚMIDA) COM ADIÇÃO DE IMPERMEABILIZANTE, PREPARO MECÂNICO COM BETONEIRA 400 L. AF_08/2019	SINAPI	M3	0,10390000	R\$ 634,01	R\$ 65,87
87316	ARGAMASSA TRAÇO 1:4 (EM VOLUME DE CIMENTO E AREIA GROSSA ÚMIDA) PARA CHAPISCO CONVENCIONAL, PREPARO MECÂNICO COM BETONEIRA 400 L. AF_08/2019	SINAPI	M3	0,01960000	R\$ 413,03	R\$ 8,09
94970	CONCRETO FCK = 20MPA, TRAÇO 1:2,7:3 (EM MASSA SECA DE CIMENTO/ AREIA MÉDIA/ BRITA 3) - PREPARO MECÂNICO COM BETONEIRA 400 L. AF_05/2021	SINAPI	M3	0,11630000	R\$ 398,94	R\$ 46,39
97735	PEÇA RETANGULAR PRÉ-MOLDADA, VOLUME DE CONCRETO DE 30 A 100 LITROS, TAXA DE AÇO APROXIMADA DE 30KG/M³. AF_01/2018	SINAPI	M3	0,07000000	R\$ 2.106,28	R\$ 147,43
101616	PREPARO DE FUNDO DE VALA COM LARGURA MENOR QUE 1,5 M (ACERTO DO SOLO NATURAL). AF_08/2020	SINAPI	M2	1,21000000	R\$ 5,36	R\$ 6,48
TOTAL Serviço:						R\$ 274,26
VALOR:						R\$ 537,98

13.5. C4923 CAIXA SIFONADA PVC 100 X 100 X 50MM, ACABAMENTO BRANCO (GRELHA OU TAMPA CEGA) (UN)

Material	DESCRIÇÃO	FONTE	UNID	COEFICIENTE	PREÇO UNITÁRIO	TOTAL
19404	CAIXA SIFONADA PVC 100 X 100 X 50MM, ACABAMENTO BRANCO (GRELHA OU TAMPA CEGA)	SEINFRA	UN	1,00000000	R\$ 10,5600	R\$ 10,5600
TOTAL Material:						R\$ 10,5600

Mão de Obra	DESCRIÇÃO	FONTE	UNID	COEFICIENTE	PREÇO UNITÁRIO	TOTAL
10043	AJUDANTE DE ENCANADOR	SEINFRA	H	0,50680000	R\$ 16,7700	R\$ 8,3850
	ENCANADOR	SEINFRA	H	0,50000000	R\$ 20,3200	R\$ 10,1600
TOTAL Mão de Obra:						R\$ 18,5450
VALOR:						R\$ 29,11

13.6. 91793 (COMPOSIÇÃO REPRESENTATIVA) DO SERVIÇO DE INSTALAÇÃO DE TUBO DE PVC, SÉRIE NORMAL, ESGOTO PREDIAL, DN 50 MM (INSTALADO EM RAMAL DE DESCARGA OU RAMAL DE ESGOTO SANITÁRIO), INCLUSIVE CONEXÕES, CORTES E FIXAÇÕES PARA, PRÉDIOS. AF_10/2016 (M)

Serviço	DESCRIÇÃO	FONTE	UNID	COEFICIENTE	PREÇO UNITÁRIO	TOTAL
90467	CHUMBAMENTO LINEAR EM ALVENARIA PARA RAMAIS/DISTRIBUIÇÃO COM DIÂMETROS MAIORES QUE 40 MM E MENORES OU IGUAIS A 75 MM. AF_05/2015	SINAPI	M	0,10740000	R\$ 18,37	R\$ 1,97
91191	CHUMBAMENTO PONTUAL EM PASSAGEM DE TUBO COM DIÂMETROS ENTRE 40 MM E 75 MM. AF_05/2015	SINAPI	UN	0,17180000	R\$ 4,76	R\$ 0,81
91186	FIXAÇÃO DE TUBOS HORIZONTAIS DE PVC, CPVC OU COBRE DIÂMETROS MAIORES QUE 40 MM E MENORES OU IGUAIS A 75 MM COM ABRAÇADEIRA METÁLICA FLEXÍVEL 18 MM, FIXADA DIRETAMENTE NA LAJE. AF_05/2015	SINAPI	M	0,03530000	R\$ 5,26	R\$ 0,18
90437	FUJO EM ALVENARIA PARA DIÂMETROS MAIORES QUE 40 MM E MENORES OU IGUAIS A 75 MM. AF_05/2015	SINAPI	UN	0,17180000	R\$ 30,74	R\$ 5,28
89732	JOELHO 45 GRAUS, PVC, SERIE NORMAL, ESGOTO PREDIAL, DN 50 MM, JUNTA ELÁSTICA, FORNECIDO E INSTALADO EM RAMAL DE DESCARGA OU RAMAL DE ESGOTO SANITÁRIO. AF_08/2022	SINAPI	UN	1,49910000	R\$ 14,04	R\$ 21,04
89731	JOELHO 90 GRAUS, PVC, SERIE NORMAL, ESGOTO PREDIAL, DN 50 MM, JUNTA ELÁSTICA, FORNECIDO E INSTALADO EM RAMAL DE DESCARGA OU RAMAL DE ESGOTO SANITÁRIO. AF_08/2022	SINAPI	UN	1,42230000	R\$ 13,38	R\$ 19,03
88843	LUVA SIMPLES, PVC, SERIE NORMAL, ESGOTO PREDIAL, DN 50 MM, JUNTA ELÁSTICA, FORNECIDO E INSTALADO EM PRUMADA DE ESGOTO SANITÁRIO OU VENTILAÇÃO. AF_08/2022	SINAPI	UN	0,02780000	R\$ 4,83	R\$ 0,13

Denilson Brasil de Melo
Denilson Brasil de Melo
 ENGENHEIRO CIVIL
 CREA/CE 14218/D
 CPF: 307.222.507-00



RELATÓRIO ANALÍTICO - COMPOSIÇÕES DE CUSTOS

OBRA:	AMPLIAÇÃO DA UBS RAIMUNDO BEZERRA NO DISTRITO DE LOGRADOURO EM UMARI/CE. NOS TERMOS DA PROPOSTA N° 11423.0950001/22-005 COM O MINISTÉRIO DA SAÚDE	DATA: 17/07/2023	BDI: 24,52%
DESCRIÇÃO:	Licitação: 2023.08.28.1/2023	FONTE	VERSÃO
LOCAL:	UBS RAIMUNDO BEZERRA, DISTRITO DE LOGRADOURO, UMARI/CE	SINAPI	2023/01 COM DESONERAÇÃO
CLIENTE:	PREFEITURA MUNICIPAL DE UMARI/CE	Composição	PROPRIA
		MORA	MES
		84,44%	47,00%
		0,00%	02/2023



89753	LUVA SIMPLES, PVC, SERIE NORMAL, ESGOTO PREDIAL, DN 50 MM, JUNTA ELÁSTICA, FORNECIDO E INSTALADO EM RAMAL DE DESCARGA OU RAMAL DE ESGOTO SANITÁRIO. AF_08/2022	SINAPI	UN	1,29190000	R\$ 7,72	R\$ 9,97
90454	PASSANTE TIPO TUBO DE DIÂMETRO MAIORES QUE 40 MM E MENORES OU IGUAIS A 75 MM, FIXADO EM LAJE. AF_05/2015	SINAPI	UN	0,04210000	R\$ 4,58	R\$ 5,19
91222	RASGO EM ALVENARIA PARA RAMAIS/ DISTRIBUIÇÃO COM DIÂMETROS MAIORES QUE 40 MM E MENORES OU IGUAIS A 75 MM. AF_05/2015	SINAPI	M	0,10740000	R\$ 12,38	R\$ 11,32
89784	TE, PVC, SERIE NORMAL, ESGOTO PREDIAL, DN 50 X 50 MM, JUNTA ELÁSTICA, FORNECIDO E INSTALADO EM RAMAL DE DESCARGA OU RAMAL DE ESGOTO SANITÁRIO. AF_08/2022	SINAPI	UN	0,07000000	R\$ 21,78	R\$ 1,52
89712	TUBO PVC, SERIE NORMAL, ESGOTO PREDIAL, DN 50 MM, FORNECIDO E INSTALADO EM RAMAL DE DESCARGA OU RAMAL DE ESGOTO SANITÁRIO. AF_08/2022	SINAPI	M	1,00000000	R\$ 23,45	R\$ 23,45

TOTAL Serviço:	R\$ 84,88
VALOR:	R\$ 84,89

13.7. 02168 REGISTRO DE GAVETA BRUTO D= 25mm (1") (UN)

Material	FONTE	UNID	COEFICIENTE	PREÇO UNITÁRIO	TOTAL
11180	SEINFRA	M	1,20000000	R\$ 0,2900	R\$ 0,2780
11799	SEINFRA	UN	1,00000000	R\$ 29,8200	R\$ 29,8200
TOTAL Material:					R\$ 30,0980

Mão de obra	FONTE	UNID	COEFICIENTE	PREÇO UNITÁRIO	TOTAL
12320	SEINFRA	H	0,54000000	R\$ 18,7700	R\$ 9,0558
12320	SEINFRA	H	0,54000000	R\$ 20,3200	R\$ 10,9728
TOTAL Mão de Obra:					R\$ 20,0286
VALOR:					R\$ 50,12

13.8. 91790 (COMPOSIÇÃO REPRESENTATIVA) DO SERVIÇO DE INSTALAÇÃO DE TUBOS DE PVC, SÉRIE R, ÁGUA PLUVIAL, DN 100 MM (INSTALADO EM RAMAL DE ENCAMINHAMENTO, OU CONDUTORES VERTICAIS), INCLUSIVE CONEXÕES, CORTES E FIXAÇÕES, PARA PRÉDIOS. AF_10/2015 (M)

Serviço	FONTE	UNID	COEFICIENTE	PREÇO UNITÁRIO	TOTAL
91192	SINAPI	UN	0,05660000	R\$ 5,27	R\$ 0,29
91187	SINAPI	M	0,01780000	R\$ 6,02	R\$ 0,10
90438	SINAPI	UN	0,05660000	R\$ 44,07	R\$ 2,49
89585	SINAPI	UN	0,00430000	R\$ 40,23	R\$ 0,17
89584	SINAPI	UN	0,08310000	R\$ 39,30	R\$ 3,26
89529	SINAPI	UN	0,01960000	R\$ 33,34	R\$ 0,65
89690	SINAPI	UN	0,00210000	R\$ 79,82	R\$ 0,16
89699	SINAPI	UN	0,00430000	R\$ 180,79	R\$ 0,77
89669	SINAPI	UN	0,08630000	R\$ 28,26	R\$ 2,43
89554	SINAPI	UN	0,03480000	R\$ 24,27	R\$ 0,84
90455	SINAPI	UN	0,21820000	R\$ 5,98	R\$ 1,28
89673	SINAPI	UN	0,00740000	R\$ 91,96	R\$ 0,23
89681	SINAPI	UN	0,03670000	R\$ 81,66	R\$ 2,99
89675	SINAPI	UN	0,01840000	R\$ 63,82	R\$ 1,17
89559	SINAPI	UN	0,00430000	R\$ 59,85	R\$ 0,25
89578	SINAPI	M	0,63160000	R\$ 29,55	R\$ 18,66
89512	SINAPI	M	0,36840000	R\$ 43,02	R\$ 15,84

TOTAL Serviço:	R\$ 51,58
----------------	-----------

Demilson Brasil de Melo
ENGENHEIRO CIVIL
CREA/CE 14218/D
 (85) 307 777 503



RELATÓRIO ANALÍTICO - COMPOSIÇÕES DE CUSTOS

OBRA:	AMPLIAÇÃO DA UBS RAIMUNDO BEZERRA NO DISTRITO DE LOGRADOURO EM UMARI/CE. NOS TERMOS DA PROPOSTA N° 11423.0950001/22-005 COM O MINISTÉRIO DA SAÚDE
DESCRIÇÃO:	Licitação: 2023.08.28.1/2023
LOCAL:	UBS RAIMUNDO BEZERRA, DISTRITO DE LOGRADOURO, UMARI/CE
CLIENTE:	PREFEITURA MUNICIPAL DE UMARI/CE

DATA:	17/07/2023	BDI:	24,52%
FONTE:	VERSÃO:	HORA:	REF.:
SINAPI:	2023/01 COM DESONERAÇÃO	84,44%	02/2023
Composição:	PRÓPRIA	0,00%	

VALOR: R\$ 61,58



13.9. 89865 TUBO, PVC, SOLDÁVEL, DN 25MM, INSTALADO EM DRENO DE AR-CONDICIONADO - FORNECIMENTO E INSTALAÇÃO. AF_08/2022 (M)

Material		FONTE	UNID	COEFICIENTE	PREÇO UNITÁRIO	TOTAL
00098383	LIXA D'ÁGUA EM FOLHA, GRAO 100	SINAPI	UN	0,01420000	R\$ 1,50	R\$ 0,02
00009868	TUBO PVC, SOLDÁVEL, DE 25MM, ÁGUA FRIA (NBR-5648)	SINAPI	M	1,05490000	R\$ 3,67	R\$ 3,87
TOTAL Material:						R\$ 3,89

Mão de Obra com Encargos Complementares		FONTE	UNID	COEFICIENTE	PREÇO UNITÁRIO	TOTAL
88248	AUXILIAR DE ENCANADOR OU BOMBEIRO HIDRÁULICO COM ENCARGOS COMPLEMENTARES	SINAPI	H	0,25520000	R\$ 18,59	R\$ 4,74
88267	ENCANADOR OU BOMBEIRO HIDRÁULICO COM ENCARGOS COMPLEMENTARES	SINAPI	H	0,25520000	R\$ 22,73	R\$ 5,80
TOTAL Mão de Obra com Encargos Complementares:						R\$ 10,54
VALOR:						R\$ 14,43

13.10. 89868 LUVA, PVC, SOLDÁVEL, DN 25MM, INSTALADO EM DRENO DE AR-CONDICIONADO - FORNECIMENTO E INSTALAÇÃO. AF_08/2022 (UN)

Material		FONTE	UNID	COEFICIENTE	PREÇO UNITÁRIO	TOTAL
00000122	ADESIVO PLÁSTICO PARA PVC, FRASCO COM "850" GR	SINAPI	UN	0,00710000	R\$ 45,43	R\$ 0,32
00098383	LIXA D'ÁGUA EM FOLHA, GRAO 100	SINAPI	UN	0,00610000	R\$ 1,50	R\$ 0,00
00020083	LUIVA PVC SOLDÁVEL, 25 MM, PARA ÁGUA FRIA PREDIAL	SINAPI	UN	1,00000000	R\$ 0,72	R\$ 0,72
00020083	SOLUÇÃO PREPARADORA / LIMPADORA PARA PVC, FRASCO COM 1000 CM3	SINAPI	UN	0,00800000	R\$ 51,46	R\$ 0,41
TOTAL Material:						R\$ 1,45

Mão de Obra com Encargos Complementares		FONTE	UNID	COEFICIENTE	PREÇO UNITÁRIO	TOTAL
88248	AUXILIAR DE ENCANADOR OU BOMBEIRO HIDRÁULICO COM ENCARGOS COMPLEMENTARES	SINAPI	H	0,07370000	R\$ 18,59	R\$ 1,37
88267	ENCANADOR OU BOMBEIRO HIDRÁULICO COM ENCARGOS COMPLEMENTARES	SINAPI	H	0,07370000	R\$ 22,73	R\$ 1,67
TOTAL Mão de Obra com Encargos Complementares:						R\$ 3,04
VALOR:						R\$ 4,49

13.11. 89866 JOELHO 90 GRAUS, PVC, SOLDÁVEL, DN 25MM, INSTALADO EM DRENO DE AR-CONDICIONADO - FORNECIMENTO E INSTALAÇÃO. AF_08/2022 (UN)

Material		FONTE	UNID	COEFICIENTE	PREÇO UNITÁRIO	TOTAL
00000122	ADESIVO PLÁSTICO PARA PVC, FRASCO COM "850" GR	SINAPI	UN	0,00710000	R\$ 45,43	R\$ 0,32
00003529	JOELHO PVC, SOLDÁVEL, 90 GRAUS, 25 MM, COR MARROM, PARA ÁGUA FRIA PREDIAL	SINAPI	UN	1,00000000	R\$ 0,64	R\$ 0,64
00098383	LIXA D'ÁGUA EM FOLHA, GRAO 100	SINAPI	UN	0,00610000	R\$ 1,50	R\$ 0,00
00020083	SOLUÇÃO PREPARADORA / LIMPADORA PARA PVC, FRASCO COM 1000 CM3	SINAPI	UN	0,00800000	R\$ 51,46	R\$ 0,41
TOTAL Material:						R\$ 1,37

Mão de Obra com Encargos Complementares		FONTE	UNID	COEFICIENTE	PREÇO UNITÁRIO	TOTAL
	AUXILIAR DE ENCANADOR OU BOMBEIRO HIDRÁULICO COM ENCARGOS COMPLEMENTARES	SINAPI	H	0,11060000	R\$ 18,59	R\$ 2,05
88267	ENCANADOR OU BOMBEIRO HIDRÁULICO COM ENCARGOS COMPLEMENTARES	SINAPI	H	0,11060000	R\$ 22,73	R\$ 2,51
TOTAL Mão de Obra com Encargos Complementares:						R\$ 4,56
VALOR:						R\$ 5,93

14.1. 95471 VASO SANITÁRIO SIFONADO CONVENCIONAL PARA PCD SEM FURO FRONTAL COM LOUÇA BRANCA SEM ASSENTO - FORNECIMENTO E INSTALAÇÃO. AF_01/2020 (UN)

Material		FONTE	UNID	COEFICIENTE	PREÇO UNITÁRIO	TOTAL
00006138	ANEL DE VEDACAO, PVC FLEXIVEL, 100 MM, PARA SAIDA DE BACIA / VASO SANITARIO	SINAPI	UN	1,00000000	R\$ 10,36	R\$ 10,36
00036520	BACIA SANITARIA (VASO) CONVENCIONAL PARA PCD, SEM FURO FRONTAL, DE LOUCA BRANCA (SEM ASSENTO)	SINAPI	UN	1,00000000	R\$ 534,65	R\$ 534,65
00004384	PARAFUSO NQUELADO COM ACABAMENTO CROMADO PARA FIXAR PECA SANITARIA, INCLUI PORCA CEGA, ARRUELA E BUCHA DE NYLON TAMANHO S-10	SINAPI	UN	2,00000000	R\$ 25,39	R\$ 50,78
00037929	REJUNTE EPOXI, QUALQUER COR	SINAPI	KG	0,08810000	R\$ 88,22	R\$ 7,77
TOTAL Material:						R\$ 603,56

Mão de Obra com Encargos Complementares		FONTE	UNID	COEFICIENTE	PREÇO UNITÁRIO	TOTAL
88267	ENCANADOR OU BOMBEIRO HIDRÁULICO COM ENCARGOS COMPLEMENTARES	SINAPI	H	1,15400000	R\$ 22,73	R\$ 26,23
88316	SERVENTE COM ENCARGOS COMPLEMENTARES	SINAPI	H	0,55650000	R\$ 18,34	R\$ 10,20
TOTAL Mão de Obra com Encargos Complementares:						R\$ 36,43
VALOR:						R\$ 639,99

Deividson Brasil de Melo
Deividson Brasil de Melo
ENGENHEIRO CIVIL
CREA/CE 14218/D
Pc: 307.222.503-63



RELATÓRIO ANALÍTICO - COMPOSIÇÕES DE CUSTOS

OBRA:	AMPLIAÇÃO DA UBS RAIMUNDO BEZERRA NO DISTRITO DE LOGRADOURO EM UMARI/CE. NOS TERMOS DA PROPOSTA N° 11423.095000172-005 COM O MINISTÉRIO DA SAÚDE
DESCRIÇÃO:	Licitação: 2023.06.28.1/2023
LOCAL:	UBS RAIMUNDO BEZERRA. DISTRITO DE LOGRADOURO, UMARI/CE
CLIENTE:	PREFEITURA MUNICIPAL DE UMARI/CE

DATA:	17/07/2023	BDI:	24,5%
FONTES:	VERSÃO	HORA	REF.
SINAPI	2023/01 COM DESONERAÇÃO	84,44%	02/2023
Composição	PRÓPRIA	0,00%	

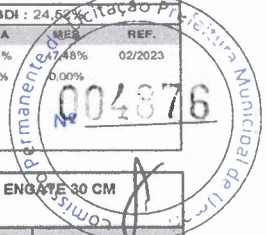

14.2. 93396 BANCADA GRANITO CINZA, 50 X 60 CM, INCL. CUBA DE EMBUTIR OVAL LOUÇA BRANCA 35 X 50 CM, VÁLVULA METAL CROMADO, SIFÃO FLEXÍVEL PVC, ENGATE 30 CM FLEXÍVEL PLÁSTICO E TORNEIRA CROMADA DE MESA, PADRÃO POPULAR - FORNEC. E INSTALAÇÃO. AF_01/2020 (UN)

Serviço	DESCR. SERVIÇO	FONTES	UNID	COEFICIENTE	PREÇO UNITÁRIO	TOTAL
86895	BANCADA DE GRANITO CINZA POLIDO, DE 0,50 X 0,60 M, PARA LAVATÓRIO - FORNECIMENTO E INSTALAÇÃO. AF_01/2020	SINAPI	UN	1,00000000	R\$ 298,85	R\$ 298,85
86937	CUBA DE EMBUTIR OVAL EM LOUÇA BRANCA, 35 X 50CM OU EQUIVALENTE, INCLUSO VÁLVULA EM METAL CROMADO E SIFÃO FLEXÍVEL EM PVC - FORNECIMENTO E INSTALAÇÃO. AF_01/2020	SINAPI	UN	1,00000000	R\$ 193,97	R\$ 193,97
86884	ENGATE FLEXÍVEL EM PLÁSTICO BRANCO, 1/2" X 30CM - FORNECIMENTO E INSTALAÇÃO. AF_01/2020	SINAPI	UN	1,00000000	R\$ 9,26	R\$ 9,26
86906	TORNEIRA CROMADA DE MESA, 1/2" OU 3/4", PARA LAVATÓRIO, PADRÃO POPULAR - FORNECIMENTO E INSTALAÇÃO. AF_01/2020	SINAPI	UN	1,00000000	R\$ 54,00	R\$ 54,00
TOTAL Serviço:						R\$ 556,08
VALOR:						R\$ 556,08

14.3. 100888 BARRA DE APOIO RETA, EM ACO INOX POLIDO, COMPRIMENTO 80 CM, FIXADA NA PAREDE - FORNECIMENTO E INSTALAÇÃO. AF_01/2020 (UN)

Material	DESCR. MATERIAL	FONTES	UNID	COEFICIENTE	PREÇO UNITÁRIO	TOTAL
00036081	BARRA DE APOIO RETA, EM ACO INOX POLIDO, COMPRIMENTO 80CM, DIAMETRO MÍNIMO 3 CM	SINAPI	UN	1,00000000	R\$ 189,42	R\$ 189,42
00004351	PARAFUSO NIQUELADO 3 1/2" COM ACABAMENTO CROMADO PARA FIXAR PEÇA SANITÁRIA, INCLUI PORCA CEGA, ARRUELA E BUCHA DE NYLON TAMANHO S-8	SINAPI	UN	6,00000000	R\$ 18,82	R\$ 112,92
TOTAL Material:						R\$ 302,34
Mão de Obra com Encargos Complementares						
88267	ENCANADOR OU BOMBEIRO HIDRÁULICO COM ENCARGOS COMPLEMENTARES	SINAPI	H	0,34890000	R\$ 22,78	R\$ 21,58
88316	SERVEnte COM ENCARGOS COMPLEMENTARES	SINAPI	H	0,28980000	R\$ 18,34	R\$ 5,47
TOTAL Mão de Obra com Encargos Complementares:						R\$ 27,02
VALOR:						R\$ 329,36

14.4. 95544 PAPELEIRA DE PAREDE EM METAL CROMADO SEM TAMPA, INCLUSO FIXAÇÃO. AF_01/2020 (UN)

Material	DESCR. MATERIAL	FONTES	UNID	COEFICIENTE	PREÇO UNITÁRIO	TOTAL
00011703	PAPELEIRA DE PAREDE EM METAL CROMADO SEM TAMPA	SINAPI	UN	1,00000000	R\$ 15,97	R\$ 15,97
TOTAL Material:						R\$ 15,97
Mão de Obra com Encargos Complementares						
88267	ENCANADOR OU BOMBEIRO HIDRÁULICO COM ENCARGOS COMPLEMENTARES	SINAPI	H	0,31620000	R\$ 22,73	R\$ 7,18
88316	SERVEnte COM ENCARGOS COMPLEMENTARES	SINAPI	H	0,09960000	R\$ 18,34	R\$ 1,82
TOTAL Mão de Obra com Encargos Complementares:						R\$ 9,00
VALOR:						R\$ 24,97

14.5. 95647 SABONETEIRA PLÁSTICA TIPO DISPENSER PARA SABONETE LÍQUIDO COM RESERVATÓRIO 800 A 1600 ML, INCLUSO FIXAÇÃO. AF_01/2020 (UN)

Material	DESCR. MATERIAL	FONTES	UNID	COEFICIENTE	PREÇO UNITÁRIO	TOTAL
00011758	SABONETEIRA PLÁSTICA TIPO DISPENSER PARA SABONETE LÍQUIDO COM RESERVATÓRIO 800 A 1600 ML	SINAPI	UN	1,00000000	R\$ 43,26	R\$ 43,26
TOTAL Material:						R\$ 43,26
Mão de Obra com Encargos Complementares						
88267	ENCANADOR OU BOMBEIRO HIDRÁULICO COM ENCARGOS COMPLEMENTARES	SINAPI	H	0,31620000	R\$ 22,73	R\$ 7,18
88316	SERVEnte COM ENCARGOS COMPLEMENTARES	SINAPI	H	0,09960000	R\$ 18,34	R\$ 1,82
TOTAL Mão de Obra com Encargos Complementares:						R\$ 9,00
VALOR:						R\$ 52,28

15.1. 99806 LIMPEZA DE REVESTIMENTO CERÂMICO EM PAREDE COM PANO ÚMIDO AF_04/2019 (M2)

Mão de Obra com Encargos Complementares	FONTES	UNID	COEFICIENTE	PREÇO UNITÁRIO	TOTAL	
88316	SERVEnte COM ENCARGOS COMPLEMENTARES	SINAPI	H	0,04000000	R\$ 18,34	R\$ 0,73
TOTAL Mão de Obra com Encargos Complementares:					R\$ 0,73	
VALOR:					R\$ 0,73	

15.2. 99803 LIMPEZA DE PISO CERÂMICO OU PORCELANATO COM PANO ÚMIDO. AF_04/2019 (M2)

Mão de Obra com Encargos Complementares	FONTES	UNID	COEFICIENTE	PREÇO UNITÁRIO	TOTAL	
88316	SERVEnte COM ENCARGOS COMPLEMENTARES	SINAPI	H	0,09780000	R\$ 18,34	R\$ 1,77
TOTAL Mão de Obra com Encargos Complementares:					R\$ 1,77	

Demilson Brasil de Melo
Demilson Brasil de Melo
ENGENHEIRO CIVIL
CREA/CE 14218/D
CPF: 307.722.507-63



RELATÓRIO ANALÍTICO - COMPOSIÇÕES DE CUSTOS

OBRA:	AMPLIAÇÃO DA UBS RAIMUNDO BEZERRA NO DISTRITO DE LOGRADOURO EM UMARI/CE. NOS TERMOS DA PROPOSTA N° 11423.0950001/22-005 COM O MINISTÉRIO DA SAÚDE
DESCRIÇÃO:	Licitação: 2023.08.28.1/2023
LOCAL:	UBS RAIMUNDO BEZERRA, DISTRITO DE LOGRADOURO, UMARI/CE
CLIENTE:	PREFEITURA MUNICIPAL DE UMARI/CE

DATA: 17/07/2023		BDI: 24,52%		Citação: A
FONTE	VERSÃO	HORA	UBS	REF.
SINAPI	2023/01 COM DESONERAÇÃO	84,44%	0,00%	02/2023
Composição		PRÓPRIA	0,00%	
VALOR:				R\$ 1,77



15.3. 99822 LIMPEZA DE PORTA DE MADEIRA. AF_04/2019 (M2)

Mão de Obra com Encargos Complementares	FONTE	UNID	COEFICIENTE	PREÇO UNITÁRIO	TOTAL	
88316	SERVENTE COM ENCARGOS COMPLEMENTARES	SINAPI	H	0,04700000	R\$ 18,34	R\$ 0,86
TOTAL Mão de Obra com Encargos Complementares:					R\$ 0,86	
VALOR:					R\$ 0,86	

15.4. 99818 LIMPEZA DE BACIA SANITÁRIA, BIDÊ OU MICTÓRIO EM LOUÇA, INCLUSIVE METAIS CORRESPONDENTES. AF_04/2019 (UN)

Material	FONTE	UNID	COEFICIENTE	PREÇO UNITÁRIO	TOTAL	
00044330	DESINFETANTE PRONTO USO	SINAPI	L	0,16700000	R\$ 8,09	R\$ 1,35
00044329	DETERGENTE NEUTRO USO GERAL, CONCENTRADO	SINAPI	L	0,10000000	R\$ 10,80	R\$ 1,06
TOTAL Material:					R\$ 2,41	
Mão de Obra com Encargos Complementares	FONTE	UNID	COEFICIENTE	PREÇO UNITÁRIO	TOTAL	
88316	SERVENTE COM ENCARGOS COMPLEMENTARES	SINAPI	H	0,12400000	R\$ 18,34	R\$ 2,27
TOTAL Mão de Obra com Encargos Complementares:					R\$ 2,27	
VALOR:					R\$ 4,68	

15.5. 99816 LIMPEZA DE TANQUE OU LAVATÓRIO DE LOUÇA ISOLADO, INCLUSIVE METAIS CORRESPONDENTES. AF_04/2019 (UN)

Material	FONTE	UNID	COEFICIENTE	PREÇO UNITÁRIO	TOTAL	
00044330	DESINFETANTE PRONTO USO	SINAPI	L	0,16700000	R\$ 8,09	R\$ 1,35
00044329	DETERGENTE NEUTRO USO GERAL, CONCENTRADO	SINAPI	L	0,10000000	R\$ 10,80	R\$ 1,06
TOTAL Material:					R\$ 2,41	
Mão de Obra com Encargos Complementares	FONTE	UNID	COEFICIENTE	PREÇO UNITÁRIO	TOTAL	
88316	SERVENTE COM ENCARGOS COMPLEMENTARES	SINAPI	H	0,29800000	R\$ 18,34	R\$ 5,46
TOTAL Mão de Obra com Encargos Complementares:					R\$ 5,46	
VALOR:					R\$ 7,87	

15.6. 99821 LIMPEZA DE JANELA DE VIDRO COM CAIXILHO EM AÇO/ALUMÍNIO/PVC. AF_04/2019 (M2)

Material	FONTE	UNID	COEFICIENTE	PREÇO UNITÁRIO	TOTAL	
00044329	DETERGENTE NEUTRO USO GERAL, CONCENTRADO	SINAPI	L	0,00600000	R\$ 10,80	R\$ 0,06
00005318	DILUENTE AGUARRAS	SINAPI	L	0,02300000	R\$ 17,14	R\$ 0,39
00044331	LIMPA VIDROS COM PULVERIZADOR	SINAPI	L	0,01100000	R\$ 42,21	R\$ 0,46
TOTAL Material:					R\$ 0,91	
Mão de Obra com Encargos Complementares	FONTE	UNID	COEFICIENTE	PREÇO UNITÁRIO	TOTAL	
88316	SERVENTE COM ENCARGOS COMPLEMENTARES	SINAPI	H	0,09200000	R\$ 18,34	R\$ 1,68
TOTAL Mão de Obra com Encargos Complementares:					R\$ 1,68	
VALOR:					R\$ 2,59	

Denilson Brasil de Melo
 ENGENHEIRO CIVIL
 CREA/CE 14210/B
 CPF: 307.222.503-63

PROPOSTA DE PREÇOS

À PREFEITURA MUNICIPAL DE UMARI- CE
TOMADA DE PREÇOS N° 2023.06.28.1
18 DE JULHO DE 2023 ÀS 09:00 HORAS

PROPOSTA DE PREÇOS

**À PREFEITURA MUNICIPAL DE UMARI – CE
COMISSÃO PERMANENTE DE LICITAÇÃO
TOMADA DE PREÇO Nº 2023.06.28.1**

O licitante **PRO LIMPEZA SERVIÇOS E CONSTRUÇÕES LTDA**, inscrita no CNPJ sob o Nº **11.012.912/0001-08**, por seu representante legal, **Sr. LUÍS HUMBERTO TEIXEIRA VIEIRA NETO**, Administrador, portador da cédula de identidade Nº **2005029154776 SSP-CE**, inscrito no CPF: **024.177.873-50**, abaixo assinado, declara, sob as penas lei:

Que acata inteiramente os preceitos legais em vigor, especialmente a Lei nº 8.666/93 e suas alterações e as condições da **TOMADA DE PREÇOS Nº 2023.06.28.1**;

Que, até a presente data não existe fato que invalide o seu Certificado de Registro Cadastral-CRC, ora apresentado para fins de habilitação;

Que assumimos o compromisso de bem e fielmente executar a obra/serviços especificados no anexo I, caso sejamos vencedor da presente licitação.

OBJETO: CONTRATAÇÃO DE SERVIÇOS A SEREM PRESTADOS NA EXECUÇÃO DE AMPLIAÇÃO DA UNIDADE BÁSICA DE SAÚDE RAIMUNDO IRINEU BEZERRA, LOCALIZADA NO DISTRITO DE LOGRADOURO, MUNICÍPIO DE UMARI/CE, NOS MOLDES DA PROPOSTA 11423.0950001/22-005, CELEBRADO COM O MINISTÉRIO DA SAÚDE, POR INTERMÉDIO DA SECRETARIA DA SAÚDE, CONFORME ESPECIFICAÇÕES CONSTANTES NO INSTRUMENTO CONVOCATÓRIO

VALOR GLOBAL R\$ 141.744,58 (CENTO E QUARENTA E UM MIL, SETECENTOS E QUARENTA E QUATRO REAIS E CINQUENTA E OITO CENTAVOS)

PROPONENTE: PRO LIMPEZA SERVIÇOS E CONSTRUÇÕES LTDA

ENDEREÇO: TRV Major Farmacêutico Dr. José Benevenuto de Lima, nº 256, Edifi 03,

Bairro: Centro, Mombaça – CE, CEP: 63.610-000

CNPJ: 11.012.912/0001-08 – INSC. MUNICIPAL: 2941

REPRESENTANTE LEGAL: Luís Humberto Teixeira Vieira Neto/ Administrador

Carteira de Identidade: 2005029154776 SSP/CE - CPF/MF: 024.177.873-50

Fone/Fax: (85) 9.81078791

BANCO DO BRADESCO

C.C : 13695-6

AG: 5438-0

Email: prolimpezambc@gmail.com

José Gualberto de Andrade Neto
Engenheiro Civil
Crea:RN n 3014/D
RPN 21046844-0

José Gualberto de Andrade Neto
Engenheiro Civil
Crea:RN n 3014/D
RPN 21046844-0

PRAZO DE EXECUÇÃO DOS SERVIÇOS: 03 (três) meses.

VALIDADE DA PROPOSTA: 60 (SESENTA) dias.

O licitante declara que tem pleno conhecimento, aceitação e cumprirá todas as obrigações contidas no anexo I – Projeto Básico/Termo de Referência deste edital.

Independente de declaração expressa, fica subentendida que no valor proposto estão incluídas todas as despesas necessárias à execução dos serviços, inclusive as relacionadas com:

- Materiais equipamentos e mão- de- obra;
- Carga, transporte, descarga e montagem;

PRO LIMPEZA SERVIÇOS E CONSTRUÇÕES LTDA
TRV Major Farmacêutico Dr. José Benevenuto de Lima, nº 256, Edifi 03, Bairro: Centro, Mombaça- Ce,
Cep: 63.610.000, CNPJ: 11.012.912/0001-08
Telefone: (85) 9.81078791
email: prolimpezambc@gmail.com

- Salários, encargos sociais, trabalhistas, previdenciários e outros;
- Tributos, taxas e tarifas, emolumentos, licenças, alvarás, multas e/ou qualquer infrações;
- Seguros em geral, bem como encargos decorrentes de fenômenos da natureza, da infortunística e de responsabilidade civil para quaisquer danos e prejuízos causados à Contratante e/ou a terceiros, gerados direta ou indiretamente pela execução das obras e/ou serviços;

Mombaça - CE, 18 de julho de 2023.

PRO LIMPEZA SERVICOS
E CONSTRUÇÕES LTDA

Luis Humberto Teixeira Vieira Neto
Administrador

Administrador
Luis Humberto Teixeira Vieira Neto
RG: 2005029154776 SSP-CE
CPF: 024.177.873-50

José Gualberto de Andrade Neto
Engenheiro Civil
Crea/RN n 3014/D
RPN 21046844-1



PLANILHA ORÇAMENTÁRIA

OBRA:	Ampliação da Unidade Básica de Saúde Raimundo Irineu Bezerra, localizada no Distrito de Looradouro, Município de UMARI - CE	DATA: 18/07/2023	BDI: 24,52%
DESCRIÇÃO:	Ampliação da Unidade Básica de Saúde Raimundo Irineu Bezerra, localizada no Distrito de Looradouro, Município de UMARI - CE	FONTE: SINAPI	VERSÃO: 2023/01 COM DESONERAÇÃO
LOCAL:	Distrito de Looradouro, Município de UMARI - CE	HORA: 84,44%	REF.: 02/2023
CLIENTE:	PREFEITURA MUNICIPAL DE UMARI - CE	Composição: PRÓPRIA	MES: 00%



ITEM	CÓDIGO	DESCRIÇÃO	FONTE	UND	QUANTIDADE	PREÇO UNITÁRIO R\$	PREÇO TOTAL R\$
ADMINISTRAÇÃO LOCAL							
1.1	COM-99186116	ADMINISTRAÇÃO LOCAL	Composições Próprias	UN	1,00	11.368,68	11.368,68
SERVIÇOS PRELIMINARES							
2.1	C1937	PLACAS PADRÃO DE OBRA	SEINFRA	M2	8,00	175,41	1.403,28
2.2	99059	LOCAÇÃO CONVENCIONAL DE OBRA, UTILIZANDO GABARITO DE TÁBUAS CORRIDAS PONTALETADAS A CADA 2,00M - 2 UTILIZAÇÕES. AF 10/2018	SINAPI	M	27,04	64,69	1.749,22
2.3	98459	TAPUME COM TELHA METÁLICA. AF_05/2018	SINAPI	M2	32,80	138,72	4.550,02
DEMOLIÇÕES E RETIRADAS							
3.1	97622	DEMOLIÇÃO DE ALVENARIA DE BLOCO FURADO, DE FORMA MANUAL, SEM REAPROVEITAMENTO. AF 12/2017	SINAPI	M3	8,43	57,08	481,18
3.2	97644	REMOÇÃO DE PORTAS, DE FORMA MANUAL, SEM REAPROVEITAMENTO. AF 12/2017	SINAPI	M2	3,36	9,29	31,21
3.3	97650	REMOÇÃO DE TRAMA DE MADEIRA PARA COBERTURA, DE FORMA MANUAL, SEM REAPROVEITAMENTO. AF 12/2017	SINAPI	M2	19,04	7,43	141,47
3.4	97647	REMOÇÃO DE TELHAS, DE FIBROCIMENTO, METÁLICA E CERÂMICA, DE FORMA MANUAL, SEM REAPROVEITAMENTO. AF 12/2017	SINAPI	M2	19,04	3,45	65,69
3.5	C0702	CARGA MANUAL DE ENTULHO EM CAMINHÃO BASCULANTE	SEINFRA	M3	16,88	25,30	426,56
3.6	93588	TRANSPORTE COM CAMINHÃO BASCULANTE DE 10 MP, EM VIA URBANA EM LEITO NATURAL (UNIDADE: M3XKM). AF 07/2020	SINAPI	M3XKM	84,30	3,56	300,11
INFRAESTRUTURA							
4.1	98522	ESCAVAÇÃO MANUAL PARA BLOCO DE COROAMENTO OU SAPATA (SEM ESCAVAÇÃO PARA COLOCAÇÃO DE FÓRMAS). AF 06/2017	SINAPI	M3	27,14	156,35	4.243,34
4.2	102487	CONCRETO CICLÓPICO FCK = 15MPA, 30% PEDRA DE MÃO EM VOLUME REAL, INCLUSIVE LANÇAMENTO. AF 05/2021	SINAPI	M3	18,09	656,21	11.870,84
4.3	93204	CINTA DE AMARRAÇÃO DE ALVENARIA MOLDADA IN LOCO EM CONCRETO. AF 03/2016	SINAPI	M	36,90	76,26	2.813,99
4.4	C0707	CARGA MANUAL DE TERRA EM CAMINHÃO BASCULANTE	SEINFRA	M3	49,62	21,08	1.045,99
4.5	93588	TRANSPORTE COM CAMINHÃO BASCULANTE DE 10 MP, EM VIA URBANA EM LEITO NATURAL (UNIDADE: M3XKM). AF 07/2020	SINAPI	M3XKM	49,62	3,56	176,65
SUPERESTRUTURA							
5.1	104488	COMPOSIÇÃO PARAMÉTRICA PARA EXECUÇÃO DE ESTRUTURAS DE CONCRETO ARMADO, PARA EDIFICAÇÃO INSTITUCIONAL TÉRREA, FCK = 25 MPA. AF_11/2022	SINAPI	M3	1,38	3.041,76	4.197,63
5.2	93204	CINTA DE AMARRAÇÃO DE ALVENARIA MOLDADA IN LOCO EM CONCRETO. AF 03/2016	SINAPI	M	36,90	76,26	2.813,99
5.3	C4418	LAJE PRÉ-FABRICADA P/ FORRO - VÃO DE 2,01 A 3 m	SEINFRA	M2	35,72	118,39	4.228,89
ELEVAÇÕES							
6.1	103328	ALVENARIA DE VEDAÇÃO DE BLOCOS CERÂMICOS FURADOS NA HORIZONTAL DE 9X19X19 CM (ESPESSURA 9 CM) E ARGAMASSA DE ASSENTAMENTO COM PREPARO EM BETONEIRA. AF 12/2021	SINAPI	M2	137,11	90,89	12.461,93
6.2	93188	VERGA MOLDADA IN LOCO EM CONCRETO PARA PORTAS COM ATÉ 1,5 M DE VÃO. AF 03/2016	SINAPI	M	2,90	104,24	302,30
6.3	93186	VERGA MOLDADA IN LOCO EM CONCRETO PARA JANELAS COM ATÉ 1,5 M DE VÃO. AF 03/2016	SINAPI	M	3,00	109,00	327,00
6.4	93187	VERGA MOLDADA IN LOCO EM CONCRETO PARA JANELAS COM MAIS DE 1,5 M DE VÃO. AF 03/2016	SINAPI	M	2,60	124,66	324,12
6.5	93196	CONTRAVERGA MOLDADA IN LOCO EM CONCRETO PARA VÃOS DE ATÉ 1,5 M DE COMPRIMENTO. AF 03/2016	SINAPI	M	3,00	104,51	313,53
6.6	93197	CONTRAVERGA MOLDADA IN LOCO EM CONCRETO PARA VÃOS DE MAIS DE 1,5 M DE COMPRIMENTO. AF 03/2016	SINAPI	M	2,60	117,41	305,27
6.7	101985	PEITORIL LINEAR EM GRANITO OU MÁRMORE, L = 15CM, COMPRIMENTO DE ATÉ 2M, ASSENTADO COM ARGAMASSA 1:6 COM ADITIVO. AF 11/2020	SINAPI	M	3,80	132,19	502,32
REVESTIMENTOS							
PISO							
7.1.1	96620	LASTRO DE CONCRETO MAGRO, APLICADO EM PISOS, LAJES SOBRE SOLO OU RADIEIS. AF 08/2017	SINAPI	M3	3,57	709,89	2.534,31
7.1.2	94439	(COMPOSIÇÃO REPRESENTATIVA) DO SERVIÇO DE CONTRAPISO EM ARGAMASSA TRAÇO 1:4 (CIMENTO E AREIA), BETONEIRA 400 L, E = 4 CM ÁREAS SECAS E MOLHADAS SOBRE LAJE, E = 3 CM ÁREAS MOLHADAS SOBRE IMPERMEABILIZAÇÃO, CASA E EDIFICAÇÃO PÚBLICA PADRÃO. AF 11/2014	SINAPI	M2	35,72	55,44	1.980,32
PAREDE							
7.2.1	87905	CHAPISCO APLICADO EM ALVENARIA (COM PRESENÇA DE VÃOS) E ESTRUTURAS DE CONCRETO DE FACHADA, COM COLHER DE PEDREIRO. ARGAMASSA TRAÇO 1:3 COM PREPARO EM BETONEIRA 400L. AF 10/2022	SINAPI	M2	76,90	8,31	639,04
7.2.2	87879	CHAPISCO APLICADO EM ALVENARIAS E ESTRUTURAS DE CONCRETO INTERNAS, COM COLHER DE PEDREIRO. ARGAMASSA TRAÇO 1:3 COM PREPARO EM BETONEIRA 400L. AF 10/2022	SINAPI	M2	197,32	4,71	929,38
7.2.3	104217	EMBOÇO OU MASSA ÚNICA EM ARGAMASSA TRAÇO 1:2:8, PREPARO MECÂNICA COM BETONEIRA 400 L, APLICADA MANUALMENTE EM PANOS DE FACHADA COM PRESENÇA DE VÃOS, ESPESSURA DE 25 MM, ACESSO POR ANDAIME. AF_08/2022	SINAPI	M2	76,90	53,27	4.096,46
7.2.4	89173	(COMPOSIÇÃO REPRESENTATIVA) DO SERVIÇO DE EMBOÇO/MASSA ÚNICA, APLICADO MANUALMENTE, TRAÇO 1:2:8, EM BETONEIRA DE 400L, PAREDES INTERNAS, COM EXECUÇÃO DE TALISCAS, EDIFICAÇÃO HABITACIONAL UNIFAMILIAR (CASAS) E EDIFICAÇÃO PÚBLICA PADRÃO. AF 12/2014	SINAPI	M2	197,32	41,66	8.220,35
7.2.5	88497	APLICAÇÃO E LIXAMENTO DE MASSA LÁTEX EM PAREDES, DUAS DEMÃOS. AF 06/2014	SINAPI	M2	131,98	15,84	2.090,56
TETO							
7.3.1	96113	FORRO EM PLACAS DE GESSO, PARA AMBIENTES COMERCIAIS. AF_05/2017_PS	SINAPI	M2	39,92	40,93	1.633,93

PROLIMPEZA SERVIÇOS E CONSTRUÇÕES LTDA
 Humberto Teixeira Vieira Neto
 Administrador

José Gualberto de Andrade Neto
 Engenheiro Civil
 Crea: RN n 3014/D
 RPN 21046844-0

7.3.2	88496	APLICAÇÃO E LIXAMENTO DE MASSA LÁTEX EM TETO, DUAS DEMÃOS. AF_06/2014	SINAPI	M2	39,92	29,31	1.170,06	
8	ESQUADRIAS							11.448,88
8.1	91315	KIT DE PORTA DE MADEIRA PARA PINTURA, SEMI-OGA (LEVE OU MÉDIA), PADRÃO POPULAR, 90X210CM, ESPESSURA DE 3,5CM, ITENS INCLUSOS: DOBRADIÇAS, MONTAGEM E INSTALAÇÃO DO BATENTE, FECHADURA COM EXECUÇÃO DO FURO - FORNECIMENTO E INSTALAÇÃO. AF 12/2019	SINAPI	UN	3,00	1.127,98	3.383,94	
8.2	91314	KIT DE PORTA DE MADEIRA PARA PINTURA, SEMI-OGA (LEVE OU MÉDIA), PADRÃO POPULAR, 80X210CM, ESPESSURA DE 3,5CM, ITENS INCLUSOS: DOBRADIÇAS, MONTAGEM E INSTALAÇÃO DO BATENTE, FECHADURA COM EXECUÇÃO DO FURO - FORNECIMENTO E INSTALAÇÃO. AF 12/2019	SINAPI	UN	1,00	1.024,84	1.024,84	
8.3	91341	PORTA EM ALUMÍNIO DE ABRIR TIPO VENEZIANA COM GUARNIÇÃO, FIXAÇÃO COM PARAFUSOS - FORNECIMENTO E INSTALAÇÃO. AF 12/2019	SINAPI	M2	3,36	1.015,34	3.411,54	
8.4	102229	PINTURA TINTA DE ACABAMENTO (PIGMENTADA) ESMALTE SINTÉTICO ACETINADO EM MADEIRA 3 DEMÃOS. AF 01/2021	SINAPI	M2	14,28	26,62	380,13	
8.5	94569	JANELA DE ALUMÍNIO TIPO MAXIM-AR, COM VIDROS, BATENTE E FERRAGENS EXCLUSIVE ALIZAR, ACABAMENTO E CONTRAMARCO. FORNECIMENTO E INSTALAÇÃO. AF 12/2019	SINAPI	M2	2,64	1.109,73	2.929,69	
8.6	94589	CONTRAMARCO DE ALUMÍNIO, FIXAÇÃO COM ARGAMASSA - FORNECIMENTO E INSTALAÇÃO. AF 12/2019	SINAPI	M	11,60	27,45	318,54	
9	COBERTURA							6.144,26
9.1	100381	FABRICAÇÃO E INSTALAÇÃO DE PONTALETES DE MADEIRA NÃO APARELHADA PARA TELHADOS COM ATÉ 2 ÁGUAS E COM TELHA CERÂMICA OU DE CONCRETO EM EDIFÍCIO INSTITUCIONAL TERREO, INCLUSO TRANSPORTE VERTICAL. AF 07/2019	SINAPI	M2	29,22	62,67	1.831,22	
9.2	94201	TELHAMENTO COM TELHA CERÂMICA CAPA-CAHAL, TIPO COLONIAL, COM ATÉ 2 ÁGUAS, INCLUSO TRANSPORTE VERTICAL. AF 07/2019	SINAPI	M2	29,22	45,92	1.341,78	
9.3	94231	RUFO EM CHAPA DE AÇO GALVANIZADO NÚMERO 24, CORTE DE 25 CM, INCLUSO TRANSPORTE VERTICAL. AF 07/2019	SINAPI	M	22,90	62,56	1.432,62	
9.4	94228	CALHA EM CHAPA DE AÇO GALVANIZADO NÚMERO 24, DESENVOLVIMENTO DE 50 CM, INCLUSO TRANSPORTE VERTICAL. AF 07/2019	SINAPI	M	9,17	102,41	939,10	
9.5	C0769	CHAPA POLICARBONATO ALVEOLAR CRISTAL ESP.= 6mm	SEINFRA	M2	4,18	143,43	599,54	
10	IMPERMEABILIZAÇÃO							1.440,55
10.1	98560	IMPERMEABILIZAÇÃO DE PISO COM ARGAMASSA DE CIMENTO E AREIA, COM ADITIVO IMPERMEABILIZANTE E= 2CM. AF 06/2018	SINAPI	M2	4,28	54,18	231,89	
10.2	98557	IMPERMEABILIZAÇÃO DE SUPERFÍCIE COM EMULSÃO ASFÁLTICA, 2 DEMÃOS. AF 06/2018	SINAPI	M2	24,01	50,34	1.208,66	
11	ACABAMENTOS							10.380,73
11.1	PISO							6.867,44
11.1.1	87255	REVESTIMENTO CERÂMICO PARA PISO COM PLACAS TIPO ESMALTADA EXTRA DE DIMENSÕES 60X60 CM APLICADA EM AMBIENTES DE ÁREA MENOR QUE 5 M2. AF 06/2014	SINAPI	M2	7,06	115,13	812,82	
11.1.2	87256	REVESTIMENTO CERÂMICO PARA PISO COM PLACAS TIPO ESMALTADA EXTRA DE DIMENSÕES 60X60 CM APLICADA EM AMBIENTES DE ÁREA ENTRE 5 M2 E 10 M2. AF 06/2014	SINAPI	M2	6,80	100,38	662,51	
11.1.3	87257	REVESTIMENTO CERÂMICO PARA PISO COM PLACAS TIPO ESMALTADA EXTRA DE DIMENSÕES 60X60 CM APLICADA EM AMBIENTES DE ÁREA MAIOR QUE 10 M2. AF 06/2014	SINAPI	M2	34,31	91,00	3.122,21	
11.1.4	88650	RODAPÉ CERÂMICO DE 7CM DE ALTURA COM PLACAS TIPO ESMALTADA EXTRA DE DIMENSÕES 60X60CM. AF 06/2014	SINAPI	M	52,80	16,26	858,53	
11.1.5	98689	SOLEIRA EM GRANITO, LARGURA 15 CM, ESPESSURA 2,0 CM. AF_09/2020	SINAPI	M	1,80	117,43	211,37	
11.2	PAREDE							4.025,83
11.2.1	87273	REVESTIMENTO CERÂMICO PARA PAREDES INTERNAS COM PLACAS TIPO ESMALTADA EXTRA DE DIMENSÕES 33X45 CM APLICADAS EM AMBIENTES DE ÁREA MAIOR QUE 5 M² NA ALTURA INTEIRA DAS PAREDES. AF 06/2014	SINAPI	M2	20,72	70,38	1.458,27	
11.2.2	88489	APLICAÇÃO MANUAL DE PINTURA COM TINTA LÁTEX ACRÍLICA EM PAREDES, DUAS DEMÃOS. AF 06/2014	SINAPI	M2	175,62	14,62	2.567,56	
11.3	TETO							667,48
11.3.1	88488	APLICAÇÃO MANUAL DE PINTURA COM TINTA LÁTEX ACRÍLICA EM TETO, DUAS DEMÃOS. AF 06/2014	SINAPI	M2	39,92	16,72	667,46	
12	INSTALAÇÕES ELÉTRICAS							10.558,84
12.1	104473	COMPOSIÇÃO PARAMÉTRICA DE PONTO ELÉTRICO DE ILUMINAÇÃO, COM INTERRUPTOR SIMPLES, EM EDIFÍCIO RESIDENCIAL COM ELETRODUTO EMBUTIDO EM RASGOS NAS PAREDES, INCLUSO TOMADA, ELETRODUTO, CABO, RASGO E CHUMBAMENTO (SEM LUMINÁRIA E LÂMPADA). AF 11/2022	SINAPI	UN	15,00	158,58	2.378,70	
12.2	104475	COMPOSIÇÃO PARAMÉTRICA DE PONTO ELÉTRICO DE TOMADA DE USO GERAL 2P+T (10A/250V) EM EDIFÍCIO RESIDENCIAL COM ELETRODUTO EMBUTIDO EM RASGOS NAS PAREDES, INCLUSO TOMADA, ELETRODUTO, CABO, RASGO, QUEBRA E CHUMBAMENTO. AF 11/2022	SINAPI	UN	10,00	140,07	1.400,70	
12.3	104476	COMPOSIÇÃO PARAMÉTRICA DE PONTO ELÉTRICO DE TOMADA DE USO ESPECÍFICO 2P+T (20A/250V) EM EDIFÍCIO RESIDENCIAL COM ELETRODUTO EMBUTIDO EM RASGOS NAS PAREDES, INCLUSO TOMADA, ELETRODUTO, CABO, RASGO, QUEBRA E CHUMBAMENTO (EXCETO CHUVEIRO). AF 11/2022	SINAPI	UN	2,00	178,67	357,34	
12.4	97593	LUMINÁRIA TIPO SPOT, DE SOBREPOR, COM 1 LÂMPADA FLUORESCENTE DE 15 W, SEM REATOR - FORNECIMENTO E INSTALAÇÃO. AF 02/2020	SINAPI	UN	4,00	191,60	766,40	
12.5	103782	LUMINÁRIA TIPO PLAFON CIRCULAR, DE SOBREPOR, COM LED DE 12/13 W - FORNECIMENTO E INSTALAÇÃO. AF 03/2022	SINAPI	UN	6,00	40,26	241,56	
12.6	93653	DISJUNTOR MONOPOLAR TIPO DIN, CORRENTE NOMINAL DE 10A - FORNECIMENTO E INSTALAÇÃO. AF 10/2020	SINAPI	UN	2,00	14,47	28,94	
12.7	93654	DISJUNTOR MONOPOLAR TIPO DIN, CORRENTE NOMINAL DE 16A - FORNECIMENTO E INSTALAÇÃO. AF 10/2020	SINAPI	UN	2,00	15,10	30,20	
12.8	103244	AR CONDICIONADO SPLIT INVERTER, HI-WALL (PAREDE), 9000 BTU/H, CICLO FRIO FORNECIMENTO E INSTALAÇÃO. AF 11/2021 PE	SINAPI	UN	2,00	2.677,40	5.354,80	
13	INSTALAÇÕES HIDROSANITÁRIAS							6.008,95
13.1	89957	PONTO DE CONSUMO TERMINAL DE ÁGUA FRIA (SUBRAMAL) COM TUBULAÇÃO DE PVC, DN 25 MM, INSTALADO EM RAMAL DE ÁGUA, INCLUSOS RASGO E CHUMBAMENTO EM ALVENARIA. AF 12/2014	SINAPI	UN	6,00	151,68	910,08	
13.2	91792	(COMPOSIÇÃO REPRESENTATIVA) DO SERVIÇO DE INSTALAÇÃO DE TUBO DE PVC, SÉRIE NORMAL, ESGOTO PREDIAL, DN 40 MM (INSTALADO EM RAMAL DE DESCARGA OU RAMAL DE ESGOTO SANITÁRIO), INCLUSIVE CONEXÕES, CORTES E FIXAÇÕES, PARA PRÉDIOS. AF 10/2015	SINAPI	M	15,85	67,51	1.070,03	
13.3	91795	(COMPOSIÇÃO REPRESENTATIVA) DO SERVIÇO DE INST. TUBO PVC, SÉRIE N, ESGOTO PREDIAL, 100 MM (INST. RAMAL DESCARGA, RAMAL DE ESG. SANIT., PRUMADA ESG. SANIT., VENTILAÇÃO OU SUB-COLETOR AÉREO), INCL. CONEXÕES E CORTES, FIXAÇÕES, P/ PRÉDIOS. AF 10/2015	SINAPI	M	9,90	81,20	803,88	
13.4	97907	CAIXA ENTERRADA HIDRÁULICA RETANGULAR, EM ALVENARIA COM BLOCOS DE CONCRETO, DIMENSÕES INTERNAS: 0,8X0,8X0,6 M PARA REDE DE ESGOTO. AF 12/2020	SINAPI	UN	1,00	691,91	691,91	
13.5	C4923	CAIXA SIFONADA PVC 100 X 100 X 50MM, ACABAMENTO BRANCO (GRELHA OU TAMPA CEGA)	SEINFRA	UN	3,00	36,40	109,20	



PRO LIMPEZA SERVICOS
E CONSTRUÇÕES LTDA
Luiz Humberto Teixeira Vieira Neto
Administrador

José Gualberto de Andrade Neto
Engenheiro Civil
CREA/RN n 3014/D
RPN 2104844-0

13.6	91793	(COMPOSIÇÃO REPRESENTATIVA) DO SERVIÇO DE INSTALAÇÃO DE TUBO DE PVC, SÉRIE NORMAL, ESGOTO PREDIAL, DN 50 MM (INSTALADO EM RAMAL DE DESCARGA OU RAMAL DE ESGOTO SANITÁRIO), INCLUSIVE CONEXÕES, CORTES E FIXAÇÕES PARA PRÉDIOS. AF 10/2015	SINAPI	M	8,75	109,83	961,01
13.7	C2158	REGISTRO DE GAVETA BRUTO D= 25mm (1")	SEINFRA	UN	1,00	65,70	65,70
13.8	91790	(COMPOSIÇÃO REPRESENTATIVA) DO SERVIÇO DE INSTALAÇÃO DE TUBOS DE PVC, SÉRIE R, ÁGUA PLUVIAL, DN 100 MM (INSTALADO EM RAMAL DE ENCAMINHAMENTO, OU CONDUTORES VERTICAIS), INCLUSIVE CONEXÕES, CORTES E FIXAÇÕES, PARA PRÉDIOS. AF 10/2015	SINAPI	M	14,50	69,63	1.009,04
13.9	89865	TUBO, PVC, SOLDÁVEL, DN 25MM, INSTALADO EM DRENO DE AR-CONDICIONADO - FORNECIMENTO E INSTALAÇÃO. AF 08/2022	SINAPI	M	19,60	17,98	352,33
13.10	89868	LUVA, PVC, SOLDÁVEL, DN 25MM, INSTALADO EM DRENO DE AR-CONDICIONADO - FORNECIMENTO E INSTALAÇÃO. AF 08/2022	SINAPI	UN	1,00	5,65	5,65
13.11	89866	JOELHO 90 GRAUS, PVC, SOLDÁVEL, DN 25MM, INSTALADO EM DRENO DE AR-CONDICIONADO - FORNECIMENTO E INSTALAÇÃO. AF 08/2022	SINAPI	UN	4,00	7,36	29,44
14	LOUÇAS E METAIS						5.888,76
14.1	95471	VASO SANITARIO SIFONADO CONVENCIONAL PARA PCD SEMI FURO FRONTAL COM LOUÇA BRANCA SEM ASSENTO - FORNECIMENTO E INSTALAÇÃO. AF 01/2020	SINAPI	UN	1,00	895,57	895,57
14.2	93396	BANCADA GRANITO CINZA, 50 X 60 CM, INCL. CUBA DE EMBUTIR OVAL LOUÇA BRANCA 35 X 50 CM, VÁLVULA METAL CROMADO, SIFÃO FLEXÍVEL PVC, ENGATE 30 CM FLEXÍVEL PLÁSTICO E TORNEIRA CROMADA DE MESA, PADRÃO POPULAR - FORNEC. E INSTALAÇÃO. AF 01/2020	SINAPI	UN	4,00	762,57	3.050,28
14.3	100868	BARRA DE APOIO RETA, EM AÇO INOX POLIDO, COMPRIMENTO 80 CM, FIXADA NA PAREDE - FORNECIMENTO E INSTALAÇÃO. AF 01/2020	SINAPI	UN	4,00	458,98	1.835,92
14.4	95544	PAPELEIRA DE PAREDE EM METAL CROMADO SEM TAMPA, INCLUSO FIXAÇÃO. AF 01/2020	SINAPI	UN	1,00	33,22	33,22
14.5	95547	SABONETEIRA PLÁSTICA TIPO DISPENSER PARA SABONETE LÍQUIDO COM RESERVATÓRIO 800 A 1500 ML, INCLUSO FIXAÇÃO. AF 01/2020	SINAPI	UN	1,00	71,77	71,77
15	SERVIÇOS FINAIS						156,38
15.1	99806	LIMPEZA DE REVESTIMENTO CERÂMICO EM PAREDE COM PANO ÚMIDO AF 04/2019	SINAPI	M2	20,72	0,87	18,03
15.2	99803	LIMPEZA DE PISO CERÂMICO OU PORCELANATO COM PANO ÚMIDO. AF 04/2019	SINAPI	M2	39,92	2,12	84,63
15.3	99822	LIMPEZA DE PORTA DE MADEIRA. AF 04/2019	SINAPI	M2	9,03	1,02	9,21
15.4	99818	LIMPEZA DE BACIA SANITÁRIA, BIDÊ OU MICTÓRIO EM LOUÇA, INCLUSIVE METAIS CORRESPONDENTES. AF 04/2019	SINAPI	UN	1,00	6,10	6,10
15.5	99816	LIMPEZA DE TANQUE OU LAVATÓRIO DE LOUÇA ISOLADO, INCLUSIVE METAIS CORRESPONDENTES. AF 04/2019	SINAPI	UN	3,00	9,91	29,73
15.6	99821	LIMPEZA DE JANELA DE VIDRO COM CAIXILHO EM AÇO/ALUMÍNIO/PVC. AF 04/2019	SINAPI	M2	2,64	3,29	8,69
						VALOR BDI TOTAL:	27.912,48
						VALOR ORÇAMENTO:	113.832,09
						VALOR TOTAL:	141.744,58

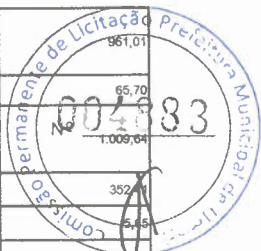

Cento e Quarenta e Um Mil Setecentos e Quarenta e Quatro reais e Cinquenta e Oito centavos

PRO LIMPEZA SERVICOS
E CONSTRUCOES LTDA
Humberto Teixeira Vieira Neto
Administrador

José Gualberto de Andrade Neto
Engenheiro Civil
Crea/RN n 3014/D
RPN 21046844-0

RESUMO DO ORÇAMENTO



OBRA:	Ampliação da Unidade Básica de Saúde Raimundo Irineu Bezerra, localizada no Distrito de Loaradouro, Município de UMARI - CE	DATA: 18/07/2023	BDI: 24,52%
DESCRIÇÃO:	Ampliação da Unidade Básica de Saúde Raimundo Irineu Bezerra, localizada no Distrito de Loaradouro, Município de UMARI - CE	FONTE:	VERSÃO:
LOCAL:	Distrito de Loaradouro, Município de UMARI - CE	SINAPI	2023/01 COM DESONERAÇÃO
CLIENTE:	PREFEITURA MUNICIPAL DE UMARI - CE	Composição	PRÓPRIA
		HORA:	MES:
			02/2023
			REF.:
			02/2023



1	ADMINISTRAÇÃO LOCAL		
2	SERVIÇOS PRELIMINARES		
3	DEMOLIÇÕES E RETIRADAS		
4	INFRAESTRUTURA	20.150,81	14,22
5	SUPERESTRUTURA	11.240,51	7,93
6	ELEVAÇÕES	14.536,47	10,26
7	REVESTIMENTOS	23.294,41	16,43
8	ESQUADRIAS	11.448,68	8,08
9	COBERTURA	6.144,26	4,33
10	IMPERMEABILIZAÇÃO	1.440,55	1,02
11	ACABAMENTOS	10.360,73	7,31
12	INSTALAÇÕES ELÉTRICAS	10.558,64	7,45
13	INSTALAÇÕES HIDROSANITÁRIAS	6.008,95	4,24
14	LOUÇAS E METAIS	5.886,76	4,15
15	SERVIÇOS FINAIS	156,39	0,11
	VALOR BDI TOTAL:	27.912,49	100,00
	VALOR ORÇAMENTO:	113.832,09	
	VALOR TOTAL:	141.744,58	

Cento e Quarenta e Um Mil Setecentos e Quarenta e Quatro reais e Cinquenta e Oito centavos

PROLIMPEZA SERVIÇOS
E CONSTRUÇÕES LTDA
Luiz Humberto Teixeira Vieira Neto
Administrador

Jose Quilberto de Andrade Neto
Engenheiro Civil
Crea/RN n 3014/D
RPN 210468440

RELATÓRIO ANALÍTICO - COMPOSIÇÃO DE CUSTOS



OBRA:	Ampliação da Unidade Básica de Saúde Raimundo Irineu Bezerra, localizada no Distrito de Looradouro, Município de UMARI - CE	DATA: 18/07/2023	BDI: 24,52%	
DESCRIÇÃO:	Ampliação da Unidade Básica de Saúde Raimundo Irineu Bezerra, localizada no Distrito de Looradouro, Município de UMARI - CE	FONTE	VERSÃO	HORA
LOCAL:	Distrito de Looradouro, Município de UMARI - CE	SINAPI	2023/01 COM DESONERAÇÃO	84,44%
CLIENTE:	PREFEITURA MUNICIPAL DE UMARI - CE	Composição	PRÓPRIA	0,00%
				MES
				47,48%
				REF.
				02/2023

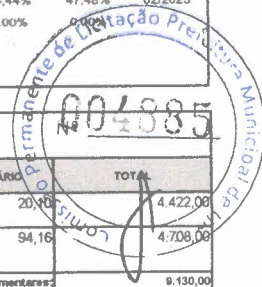

1.1. COM-99186116 - ADMINISTRAÇÃO LOCAL (UN)

Mão de Obra com Encargos Complementares		FONTE	UNID	COEFICIENTE	PREÇO UNITÁRIO	TOTAL
90776	ENCARREGADO GERAL COM ENCARGOS COMPLEMENTARES	SINAPI	H	220,00000000	20,10	4.422,00
90777	ENGENHEIRO CIVIL DE OBRA JUNIOR COM ENCARGOS COMPLEMENTARES	SINAPI	H	50,00000000	94,16	4.708,00
TOTAL Mão de Obra com Encargos Complementares:						9.130,00
VALOR:						9.130,00

2.1. C1937 - PLACAS PADRÃO DE OBRA (M2)

Material		FONTE	UNID	COEFICIENTE	PREÇO UNITÁRIO	TOTAL
10537	CHAPA DE AÇO GALVANIZADA ESP. 0.3MM	SEINFRA	M2	1,02000000	33,1000	33,7620
11100	ESMALTE SINTETICO	SEINFRA	L	1,00000000	23,2400	23,2400
11691	PONTALETE / BARROTE DE 3"x3"	SEINFRA	M	4,50000000	11,7300	52,7850
11725	PREGO 15X15 (1.1/4" x 13) (APROXIMADAMENTE 672UN/KG)	SEINFRA	KG	0,15000000	14,4500	2,1675
TOTAL Material:						111,9549
Mão de Obra		FONTE	UNID	COEFICIENTE	PREÇO UNITÁRIO	TOTAL
12543	SERVENTE	SEINFRA	H	2,00000000	14,4600	28,9200
TOTAL Mão de Obra:						28,9200
VALOR:						140,87

PROLIMPEZA SERVIÇOS E CONSTRUÇÕES LTDA
 Humberto Teixeira Vieira Neto
 Administração

2.2. 99059 - LOCAÇÃO CONVENCIONAL DE OBRA, UTILIZANDO GABARITO DE TÁBUAS CORRIDAS PONTALETADAS A CADA 2,00M - 2 UTILIZAÇÕES. AF_10/2018 (M)

Equipamento Custo Horário		FONTE	UNID	COEFICIENTE	PREÇO UNITÁRIO	TOTAL
91693	SERRA CIRCULAR DE BANCADA COM MOTOR ELÉTRICO POTÊNCIA DE 5HP, COM COIFA PARA DISCO 10" - CHI DIURNO. AF_08/2015	SINAPI	CHI	0,01880000	20,17	0,33
91692	SERRA CIRCULAR DE BANCADA COM MOTOR ELÉTRICO POTÊNCIA DE 5HP, COM COIFA PARA DISCO 10" - CHP DIURNO. AF_08/2015	SINAPI	CHP	0,00390000	21,48	0,08
TOTAL Equipamento Custo Horário:						0,41
Material		FONTE	UNID	COEFICIENTE	PREÇO UNITÁRIO	TOTAL
00004433	CAIBRO NAO APARELHADO *6 X 6* CM, EM MACARANDUBA, ANGELIM OU EQUIVALENTE DA REGIAO - BRUTA	SINAPI	M	0,41250000	25,70	10,60
00005068	PREGO DE AÇO POLIDO COM CABECA 17 X 21 (2 X 11)	SINAPI	KG	0,11100000	14,42	1,60
00004417	SARRAFO NAO APARELHADO *2,5 X 7* CM, EM MACARANDUBA, ANGELIM OU EQUIVALENTE DA REGIAO - BRUTA	SINAPI	M	0,74450000	7,15	5,32
00010567	TABUA *2,5 X 23* CM EM PINUS, MISTA OU EQUIVALENTE DA REGIAO - BRUTA	SINAPI	M	0,55000000	11,62	6,39
00007356	TINTA LATEX ACRILICA PREMIUM, COR BRANCO FOSCO	SINAPI	L	0,02560000	18,56	0,47
TOTAL Material:						24,38
Mão de Obra com Encargos Complementares		FONTE	UNID	COEFICIENTE	PREÇO UNITÁRIO	TOTAL
99	AJUDANTE DE CARPINTEIRO COM ENCARGOS COMPLEMENTARES	SINAPI	H	0,35630000	18,21	6,48
00262	CARPINTEIRO DE FORMAS COM ENCARGOS COMPLEMENTARES	SINAPI	H	0,71250000	22,01	15,68
TOTAL Mão de Obra com Encargos Complementares:						22,16
Serviço		FONTE	UNID	COEFICIENTE	PREÇO UNITÁRIO	TOTAL
94974	CONCRETO MAGRO PARA LASTRO, TRAÇO 1:4,5:4,5 (EM MASSA SECA DE CIMENTO/ AREIA MÉDIA/ BRITA 1) - PREPARO MANUAL. AF_05/2021	SINAPI	M3	0,00460000	427,06	1,96
99062	MARCAÇÃO DE PONTOS EM GABARITO OU CAVALETE. AF_10/2018	SINAPI	UN	1,50000000	2,03	3,04
TOTAL Serviço:						5,00
VALOR:						51,95

Jose Gualberto de Andrade Neto
 Engenheiro Civil
 Crea/RN n 3014/D
 RPN 21048844-0

2.3. 98459 - TAPUME COM TELHA METÁLICA. AF_05/2018 (M2)

Equipamento Custo Horário		FONTE	UNID	COEFICIENTE	PREÇO UNITÁRIO	TOTAL
91693	SERRA CIRCULAR DE BANCADA COM MOTOR ELÉTRICO POTÊNCIA DE 5HP, COM COIFA PARA DISCO 10" - CHI DIURNO. AF_08/2015	SINAPI	CHI	0,01910000	20,17	0,38
91692	SERRA CIRCULAR DE BANCADA COM MOTOR ELÉTRICO POTÊNCIA DE 5HP, COM COIFA PARA DISCO 10" - CHP DIURNO. AF_08/2015	SINAPI	CHP	0,00440000	21,48	0,09
TOTAL Equipamento Custo Horário:						0,47
Material		FONTE	UNID	COEFICIENTE	PREÇO UNITÁRIO	TOTAL
00004433	CAIBRO NAO APARELHADO *6 X 6* CM, EM MACARANDUBA, ANGELIM OU EQUIVALENTE DA REGIAO - BRUTA	SINAPI	M	1,22730000	25,70	31,54
00005061	PREGO DE AÇO POLIDO COM CABECA 18 X 27 (2 1/2 X 10)	SINAPI	KG	0,04280000	14,17	0,60
00003992	TABUA APARELHADA *2,5 X 30* CM, EM MACARANDUBA, ANGELIM OU EQUIVALENTE DA REGIAO	SINAPI	M	1,00000000	30,49	30,49
00007243	TELHA TRAPEZOIDAL EM AÇO ZINCADO, SEM PINTURA, ALTURA DE APROXIMADAMENTE 40 MM, ESPESSURA DE 0,50 MM E LARGURA UTIL DE 980 MM	SINAPI	M2	0,58530000	54,38	31,82
TOTAL Material:						94,45

Mão de Obra com Encargos Complementares		FORTE	UNID	COEFICIENTE	PREÇO UNITÁRIO	TOTAL
88239	AJUDANTE DE CARPINTEIRO COM ENCARGOS COMPLEMENTARES	SINAPI	H	0,18970000	18,21	3,45
88262	CARPINTEIRO DE FORMAS COM ENCARGOS COMPLEMENTARES	SINAPI	H	0,56910000	22,01	12,52
TOTAL Mão de Obra com Encargos Complementares:						15,97
Serviço		FORTE	UNID	COEFICIENTE	PREÇO UNITÁRIO	TOTAL
94974	CONCRETO MAGRO PARA LASTRO, TRAÇO 1:4,5:4,5 (EM MASSA SECA DE CIMENTO/ AREIA MÉDIA/ BRITA 1) - PREPARO MANUAL. AF_05/2021	SINAPI	M3	0,00120000	429,05	0,51
TOTAL Serviço:						0,51
VALOR:						111,40



3.1. 97622 - DEMOLIÇÃO DE ALVENARIA DE BLOCO FURADO, DE FORMA MANUAL, SEM REAPROVEITAMENTO. AF_12/2017 (M3)

Mão de Obra com Encargos Complementares		FORTE	UNID	COEFICIENTE	PREÇO UNITÁRIO	TOTAL
88309	PEDREIRO COM ENCARGOS COMPLEMENTARES	SINAPI	H	0,22500000	22,34	5,02
88316	SERVENTE COM ENCARGOS COMPLEMENTARES	SINAPI	H	2,32480000	17,56	40,82
TOTAL Mão de Obra com Encargos Complementares:						45,84
VALOR:						45,84

3.2. 97644 - REMOÇÃO DE PORTAS, DE FORMA MANUAL, SEM REAPROVEITAMENTO. AF_12/2017 (M2)

Mão de Obra com Encargos Complementares		FORTE	UNID	COEFICIENTE	PREÇO UNITÁRIO	TOTAL
88309	PEDREIRO COM ENCARGOS COMPLEMENTARES	SINAPI	H	0,13150000	22,34	2,93
88316	SERVENTE COM ENCARGOS COMPLEMENTARES	SINAPI	H	0,25820000	17,56	4,53
TOTAL Mão de Obra com Encargos Complementares:						7,46
VALOR:						7,46

3.3. 97650 - REMOÇÃO DE TRAMA DE MADEIRA PARA COBERTURA, DE FORMA MANUAL, SEM REAPROVEITAMENTO. AF_12/2017 (M2)

Mão de Obra com Encargos Complementares		FORTE	UNID	COEFICIENTE	PREÇO UNITÁRIO	TOTAL
88316	SERVENTE COM ENCARGOS COMPLEMENTARES	SINAPI	H	0,20860000	17,56	3,66
88323	TELHADISTA COM ENCARGOS COMPLEMENTARES	SINAPI	H	0,10620000	21,82	2,31
TOTAL Mão de Obra com Encargos Complementares:						5,97
VALOR:						5,97

3.4. 97647 - REMOÇÃO DE TELHAS, DE FIBROCIMENTO, METÁLICA E CERÂMICA, DE FORMA MANUAL, SEM REAPROVEITAMENTO. AF_12/2017 (M2)

Mão de Obra com Encargos Complementares		FORTE	UNID	COEFICIENTE	PREÇO UNITÁRIO	TOTAL
88316	SERVENTE COM ENCARGOS COMPLEMENTARES	SINAPI	H	0,09710000	17,56	1,70
88323	TELHADISTA COM ENCARGOS COMPLEMENTARES	SINAPI	H	0,04940000	21,82	1,07
TOTAL Mão de Obra com Encargos Complementares:						2,77
VALOR:						2,77

3.5. C0702 - CARGA MANUAL DE ENTULHO EM CAMINHÃO BASCULANTE (M3)

Equipamento Custo Horário		FORTE	UNID	COEFICIENTE	PREÇO UNITÁRIO	TOTAL
78	CAMINHÃO BASCULANTE 6 M3 (CHI)	SEINFRA	H	0,24000000	41,2800	9,9072
TOTAL Equipamento Custo Horário:						9,9072
Mão de Obra		FORTE	UNID	COEFICIENTE	PREÇO UNITÁRIO	TOTAL
12543	SERVENTE	SEINFRA	H	0,72000000	14,4600	10,4112
TOTAL Mão de Obra:						10,4112
VALOR:						20,32

3.6. 93588 - TRANSPORTE COM CAMINHÃO BASCULANTE DE 10 M³, EM VIA URBANA EM LEITO NATURAL (UNIDADE: M3XKM). AF_07/2020 (M3XKM)

Equipamento Custo Horário		FORTE	UNID	COEFICIENTE	PREÇO UNITÁRIO	TOTAL
91387	CAMINHÃO BASCULANTE 10 M3, TRUCADO CABINE SIMPLES, PESO BRUTO TOTAL 23.000 KG, CARGA ÚTIL MÁXIMA 15.935 KG, DISTÂNCIA ENTRE EIXOS 4,80 M, POTÊNCIA 230 CV INCLUSIVE CAÇAMBA METÁLICA - CHI DIURNO. AF_06/2014	SINAPI	CHI	0,00450000	55,95	0,25
91386	CAMINHÃO BASCULANTE 10 M3, TRUCADO CABINE SIMPLES, PESO BRUTO TOTAL 23.000 KG, CARGA ÚTIL MÁXIMA 15.935 KG, DISTÂNCIA ENTRE EIXOS 4,80 M, POTÊNCIA 230 CV INCLUSIVE CAÇAMBA METÁLICA - CHP DIURNO. AF_06/2014	SINAPI	CHP	0,01050000	248,99	2,61
TOTAL Equipamento Custo Horário:						2,86
VALOR:						2,86

4.1. 96522 - ESCAVAÇÃO MANUAL PARA BLOCO DE COROAMENTO OU SAPATA (SEM ESCAVAÇÃO PARA COLOCAÇÃO DE FÓRMAS). AF_06/2017 (M3)

Mão de Obra com Encargos Complementares		FORTE	UNID	COEFICIENTE	PREÇO UNITÁRIO	TOTAL
88309	PEDREIRO COM ENCARGOS COMPLEMENTARES	SINAPI	H	2,36100000	22,34	52,74
88316	SERVENTE COM ENCARGOS COMPLEMENTARES	SINAPI	H	4,14700000	17,56	72,82
TOTAL Mão de Obra com Encargos Complementares:						125,56
VALOR:						125,56

4.2. 102487 - CONCRETO CICLÓPICO FCK = 15MPA, 30% PEDRA DE MÃO EM VOLUME REAL, INCLUSIVE LANÇAMENTO. AF_05/2021 (M3)

Equipamento Custo Horário		FORTE	UNID	COEFICIENTE	PREÇO UNITÁRIO	TOTAL
90587	VIBRADOR DE IMERSÃO, DIÂMETRO DE PONTEIRA 45MM, MOTOR ELÉTRICO TRIFÁSICO POTÊNCIA DE 2 CV - CHI DIURNO. AF_06/2015	SINAPI	CHI	0,63770000	0,49	0,31
90586	VIBRADOR DE IMERSÃO, DIÂMETRO DE PONTEIRA 45MM, MOTOR ELÉTRICO TRIFÁSICO POTÊNCIA DE 2 CV - CHP DIURNO. AF_06/2015	SINAPI	CHP	0,21980000	1,30	0,28
TOTAL Equipamento Custo Horário:						0,59
Material		FORTE	UNID	COEFICIENTE	PREÇO UNITÁRIO	TOTAL
00004730	PEDRA DE MAO OU PEDRA RACHAO PARA ARRIMO/FUNDAÇÃO (POSTO PEDREIRA/FORNECEDOR, SEM FRETE)	SINAPI	M3	0,45430000	92,00	41,79
TOTAL Material:						41,79
Mão de Obra com Encargos Complementares		FORTE	UNID	COEFICIENTE	PREÇO UNITÁRIO	TOTAL
88309	PEDREIRO COM ENCARGOS COMPLEMENTARES	SINAPI	H	1,67020000	22,34	37,31
88316	SERVENTE COM ENCARGOS COMPLEMENTARES	SINAPI	H	6,46840000	17,56	113,58
TOTAL Mão de Obra com Encargos Complementares:						150,89
Serviço		FORTE	UNID	COEFICIENTE	PREÇO UNITÁRIO	TOTAL
94963	CONCRETO FCK = 15MPA, TRAÇO 1:3,4:3,5 (EM MASSA SECA DE CIMENTO/ AREIA MÉDIA/ BRITA 1) - PREPARO MECÂNICO COM BETONEIRA 400 L. AF_05/2021	SINAPI	M3	0,80500000	414,56	333,72
TOTAL Serviço:						333,72
VALOR:						526,99

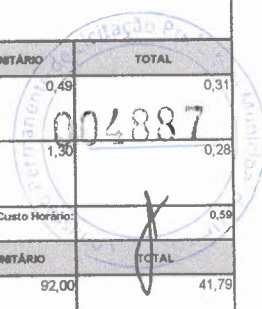

4.3. 93204 - CINTA DE AMARRAÇÃO DE ALVENARIA MOLDADA IN LOCO EM CONCRETO. AF_03/2016 (M)

Material		FORTE	UNID	COEFICIENTE	PREÇO UNITÁRIO	TOTAL
000392	DESMOLDANTE PROTETOR PARA FORMAS DE MADEIRA, DE BASE OLEOSA EMULSIONADA EM AGUA	SINAPI	L	0,00350000	8,18	0,02
00039017	ESPACADOR / DISTANCIADOR CIRCULAR COM ENTRADA LATERAL, EM PLASTICO, PARA VERGALHAO *4,2 A 12,5* MM, COBRIMENTO 20 MM	SINAPI	UN	6,00000000	0,20	1,20
TOTAL Material:						1,22
Mão de Obra com Encargos Complementares		FORTE	UNID	COEFICIENTE	PREÇO UNITÁRIO	TOTAL
88309	PEDREIRO COM ENCARGOS COMPLEMENTARES	SINAPI	H	0,36000000	22,34	8,04
88316	SERVENTE COM ENCARGOS COMPLEMENTARES	SINAPI	H	0,18000000	17,56	3,16
TOTAL Mão de Obra com Encargos Complementares:						11,20
Serviço		FORTE	UNID	COEFICIENTE	PREÇO UNITÁRIO	TOTAL
94970	CONCRETO FCK = 20MPA, TRAÇO 1:2,7:3 (EM MASSA SECA DE CIMENTO/ AREIA MÉDIA/ BRITA 1) - PREPARO MECÂNICO COM BETONEIRA 600 L. AF_05/2021	SINAPI	M3	0,01540000	440,41	6,78
92802	CORTE E DOBRA DE AÇO CA-50, DIÂMETRO DE 8,0 MM. AF_06/2022	SINAPI	KG	0,79000000	11,72	9,25
92270	FABRICAÇÃO DE FÓRMA PARA VIGAS, COM MADEIRA SERRADA, E = 25 MM. AF_09/2020	SINAPI	M2	0,20000000	163,99	32,79
TOTAL Serviço:						48,82
VALOR:						61,24

4.4. C0707 - CARGA MANUAL DE TERRA EM CAMINHÃO BASCULANTE (M3)

Equipamento Custo Horário		FORTE	UNID	COEFICIENTE	PREÇO UNITÁRIO	TOTAL
10578	CAMINHÃO BASCULANTE 6 M3 (CHI)	SEINFRA	H	0,20000000	41,2800	8,2560
TOTAL Equipamento Custo Horário:						8,2560
Mão de Obra		FORTE	UNID	COEFICIENTE	PREÇO UNITÁRIO	TOTAL
12543	SERVENTE	SEINFRA	H	0,60000000	14,4600	8,6760
TOTAL Mão de Obra:						8,6760
VALOR:						16,93

4.5. 93588 - TRANSPORTE COM CAMINHÃO BASCULANTE DE 10 M³, EM VIA URBANA EM LEITO NATURAL (UNIDADE: M3XKM). AF_07/2020 (M3XKM)

Equipamento Custo Horário		FORTE	UNID	COEFICIENTE	PREÇO UNITÁRIO	TOTAL
91387	CAMINHÃO BASCULANTE 10 M3, TRUCADO CABINE SIMPLES, PESO BRUTO TOTAL 23.000 KG, CARGA ÚTIL MÁXIMA 15.935 KG, DISTÂNCIA ENTRE EXOS 4,80 M, POTÊNCIA 230 CV INCLUSIVE CAÇAMBA METÁLICA - CHI DIURNO. AF_06/2014	SINAPI	CHI	0,00450000	55,95	0,25
91386	CAMINHÃO BASCULANTE 10 M3, TRUCADO CABINE SIMPLES, PESO BRUTO TOTAL 23.000 KG, CARGA ÚTIL MÁXIMA 15.935 KG, DISTÂNCIA ENTRE EXOS 4,80 M, POTÊNCIA 230 CV INCLUSIVE CAÇAMBA METÁLICA - CHP DIURNO. AF_06/2014	SINAPI	CHP	0,01050000	248,99	2,61
TOTAL Equipamento Custo Horário:						2,86
VALOR:						2,86

5.1. 104488 - COMPOSIÇÃO PARAMÉTRICA PARA EXECUÇÃO DE ESTRUTURAS DE CONCRETO ARMADO, PARA EDIFICAÇÃO INSTITUCIONAL TÉRREA, FCK = 25 MPA. AF_11/2022 (M3)

Serviço		FORTE	UNID	COEFICIENTE	PREÇO UNITÁRIO	TOTAL
96543	ARMAÇÃO DE BLOCO, VIGA BALDRAME E SAPATA UTILIZANDO AÇO CA-60 DE 5 MM - MONTAGEM. AF_06/2017	SINAPI	KG	0,19270000	17,43	3,35
96546	ARMAÇÃO DE BLOCO, VIGA BALDRAME OU SAPATA UTILIZANDO AÇO CA-50 DE 10 MM - MONTAGEM. AF_06/2017	SINAPI	KG	2,66370000	13,89	36,99

96547	ARMAÇÃO DE BLOCO, VIGA BALDRAME OU SAPATA UTILIZANDO AÇO CA-50 DE 12,5 MM - MONTAGEM. AF_06/2017	SINAPI	KG	1,46060000	11,75	17,16
96544	ARMAÇÃO DE BLOCO, VIGA BALDRAME OU SAPATA UTILIZANDO AÇO CA-50 DE 6,3 MM - MONTAGEM. AF_06/2017	SINAPI	KG	0,33240000	16,49	5,48
96545	ARMAÇÃO DE BLOCO, VIGA BALDRAME OU SAPATA UTILIZANDO AÇO CA-50 DE 8 MM - MONTAGEM. AF_06/2017	SINAPI	KG	0,17530000	15,52	2,72
92769	ARMAÇÃO DE LAJE DE ESTRUTURA CONVENCIONAL DE CONCRETO ARMADO UTILIZANDO AÇO CA-50 DE 6,3 MM - MONTAGEM. AF_06/2022	SINAPI	KG	13,31670000	13,82	184,03
92770	ARMAÇÃO DE LAJE DE ESTRUTURA CONVENCIONAL DE CONCRETO ARMADO UTILIZANDO AÇO CA-50 DE 8,0 MM - MONTAGEM. AF_06/2022	SINAPI	KG	6,76650000	13,82	90,12
92768	ARMAÇÃO DE LAJE DE ESTRUTURA CONVENCIONAL DE CONCRETO ARMADO UTILIZANDO AÇO CA-60 DE 5,0 MM - MONTAGEM. AF_06/2022	SINAPI	KG	7,71830000	14,14	109,43
92762	ARMAÇÃO DE PILAR OU VIGA DE ESTRUTURA CONVENCIONAL DE CONCRETO ARMADO UTILIZANDO AÇO CA-50 DE 10,0 MM - MONTAGEM. AF_06/2022	SINAPI	KG	20,35760000	12,41	252,63
92763	ARMAÇÃO DE PILAR OU VIGA DE ESTRUTURA CONVENCIONAL DE CONCRETO ARMADO UTILIZANDO AÇO CA-50 DE 12,5 MM - MONTAGEM. AF_06/2022	SINAPI	KG	7,97420000	10,52	83,88
92764	ARMAÇÃO DE PILAR OU VIGA DE ESTRUTURA CONVENCIONAL DE CONCRETO ARMADO UTILIZANDO AÇO CA-50 DE 16,0 MM - MONTAGEM. AF_06/2022	SINAPI	KG	2,42830000	10,27	24,93
92765	ARMAÇÃO DE PILAR OU VIGA DE ESTRUTURA CONVENCIONAL DE CONCRETO ARMADO UTILIZANDO AÇO CA-50 DE 20,0 MM - MONTAGEM. AF_06/2022	SINAPI	KG	4,26440000	11,82	50,40
92760	ARMAÇÃO DE PILAR OU VIGA DE ESTRUTURA CONVENCIONAL DE CONCRETO ARMADO UTILIZANDO AÇO CA-50 DE 6,3 MM - MONTAGEM. AF_06/2022	SINAPI	KG	2,69020000	14,24	38,30
92761	ARMAÇÃO DE PILAR OU VIGA DE ESTRUTURA CONVENCIONAL DE CONCRETO ARMADO UTILIZANDO AÇO CA-50 DE 8,0 MM - MONTAGEM. AF_06/2022	SINAPI	KG	0,97760000	13,71	13,40
92759	ARMAÇÃO DE PILAR OU VIGA DE ESTRUTURA CONVENCIONAL DE CONCRETO ARMADO UTILIZANDO AÇO CA-60 DE 5,0 MM - MONTAGEM. AF_06/2022	SINAPI	KG	2,76820000	14,53	40,22
92557	CONCRETAGEM DE BLOCOS DE COROAMENTO E VIGAS BALDRAMES, FCK 30 MPA, COM USO DE BOMBA ? LANÇAMENTO, ADENSAMENTO E ACABAMENTO. AF_06/2017	SINAPI	M3	0,04020000	579,57	23,29
103672	CONCRETAGEM DE PILARES, FCK = 25 MPA, COM USO DE BOMBA - LANÇAMENTO, ADENSAMENTO E ACABAMENTO. AF_02/2022	SINAPI	M3	0,12350000	556,45	68,72
103675	CONCRETAGEM DE VIGAS E LAJES, FCK=25 MPA, PARA LAJES MACIÇAS OU NERVURADAS COM USO DE BOMBA - LANÇAMENTO, ADENSAMENTO E ACABAMENTO. AF_02/2022	SINAPI	M3	0,83630000	557,01	465,82
96542	FABRICAÇÃO, MONTAGEM E DESMONTAGEM DE FÓRMA PARA VIGA BALDRAME, EM CHAPA DE MADEIRA COMPENSADA RESINADA, E=17 MM, 4 UTILIZAÇÕES. AF_06/2017	SINAPI	M2	0,63980000	85,16	54,48
92510	MONTAGEM E DESMONTAGEM DE FÓRMA DE LAJE MACIÇA, PÉ-DIREITO SIMPLES, EM CHAPA DE MADEIRA COMPENSADA RESINADA, 2 UTILIZAÇÕES. AF_09/2020	SINAPI	M2	4,63750000	63,76	295,68
92415	MONTAGEM E DESMONTAGEM DE FÓRMA DE PILARES RETANGULARES E ESTRUTURAS SIMILARES, PÉ-DIREITO SIMPLES, EM CHAPA DE MADEIRA COMPENSADA RESINADA, 2 UTILIZAÇÕES. AF_09/2020	SINAPI	M2	0,77430000	126,31	97,80
92451	MONTAGEM E DESMONTAGEM DE FÓRMA DE VIGA, ESCORAMENTO COM GARFO DE MADEIRA, PÉ-DIREITO SIMPLES, EM CHAPA DE MADEIRA RESINADA, 2 UTILIZAÇÕES. AF_09/2020	SINAPI	M2	2,58180000	187,57	484,26
TOTAL Serviço:						2.442,79
VALOR:						2.442,79



5.2. 93204 - CINTA DE AMARRAÇÃO DE ALVENARIA MOLDADA IN LOCO EM CONCRETO. AF_03/2016 (M)						
Material	DESCRIÇÃO	FONTE	UNID	COEFICIENTE	PREÇO UNITÁRIO	TOTAL
0692	DESMOLDANTE PROTETOR PARA FORMAS DE MADEIRA, DE BASE OLEOSA EMULSIONADA EM AGUA	SINAPI	L	0,00350000	8,18	0,02
00039017	ESPACADOR / DISTANCIADOR CIRCULAR COM ENTRADA LATERAL, EM PLASTICO, PARA VERGALHAO *4,2 A 12,5* MM, COBRIMENTO 20 MM	SINAPI	UN	6,00000000	0,20	1,20
TOTAL Material:						1,22
Mão de Obra com Encargos Complementares						
	DESCRIÇÃO	FONTE	UNID	COEFICIENTE	PREÇO UNITÁRIO	TOTAL
88309	PEDREIRO COM ENCARGOS COMPLEMENTARES	SINAPI	H	0,36000000	22,34	8,04
88316	SERVENTE COM ENCARGOS COMPLEMENTARES	SINAPI	H	0,18000000	17,56	3,16
TOTAL Mão de Obra com Encargos Complementares:						11,20
Serviço						
	DESCRIÇÃO	FONTE	UNID	COEFICIENTE	PREÇO UNITÁRIO	TOTAL
94970	CONCRETO FCK = 20MPA, TRAÇO 1:2,7:3 (EM MASSA SECA DE CIMENTO/ AREIA MÉDIA/ BRITA 1) - PREPARO MECÂNICO COM BETONEIRA 600 L. AF_05/2021	SINAPI	M3	0,01540000	440,41	6,78
92802	CORTE E DOBRA DE AÇO CA-50, DIÂMETRO DE 8,0 MM. AF_06/2022	SINAPI	KG	0,79000000	11,72	9,25
92270	FABRICAÇÃO DE FÓRMA PARA VIGAS, COM MADEIRA SERRADA, E = 25 MM. AF_09/2020	SINAPI	M2	0,20000000	163,99	32,79
TOTAL Serviço:						48,82
VALOR:						61,24

5.3. C4418 - LAJE PRÉ-FABRICADA P/ FÓRRO - VÃO DE 2,01 A 3 m (M2)						
Material	DESCRIÇÃO	FONTE	UNID	COEFICIENTE	PREÇO UNITÁRIO	TOTAL
10169	AÇO CA-60	SEINFRA	KG	0,74000000	7,7000	5,6980
18265	LAJE PRÉ-FABRICADA COMUM DE 8 cm P/ FÓRRO - VÃO ATÉ 2,01 A 3 m	SEINFRA	M2	1,00000000	34,2000	34,2000
11691	PONTALETE / BARROTE DE 3"x3"	SEINFRA	M	1,30000000	11,7300	15,2490
11728	PREGO 18X27 (2.1/2" X 10) (APROXIMADAMENTE 198UN/KG)	SEINFRA	KG	0,03000000	12,8300	0,3849

11916	TABUA DE 1" DE 3A. - L = 30cm	SEINFRA	M	0,97000000	4,4100	4,2777
						6,0515
						TOTAL Material: 65,8611
Mão de Obra						
		FONTE	UNID	COEFICIENTE	PREÇO UNITÁRIO	TOTAL
12391	PEDREIRO	SEINFRA	H	0,35000000	19,3200	6,8220
12543	SERVENTE	SEINFRA	H	0,35000000	14,4800	5,0670
						TOTAL Mão de Obra: 11,8890
Serviço						
		FONTE	UNID	COEFICIENTE	PREÇO UNITÁRIO	TOTAL
C0840	CONCRETO P/MBR., FCK 15 MPa COM AGREGADO ADQUIRIDO	SEINFRA	M3	0,03000000	387,6100	11,0283
C1603	LANÇAMENTO E APLICAÇÃO DE CONCRETO C/ ELEVAÇÃO	SEINFRA	M3	0,03000000	212,2800	6,3684
						TOTAL Serviço: 17,3967
						VALOR: 95,08

6.1. 103328 - ALVENARIA DE VEDAÇÃO DE BLOCOS CERÂMICOS FURADOS NA HORIZONTAL DE 9X19X19 CM (ESPESSURA 9 CM) E ARGAMASSA DE ASSENTAMENTO COM PREPARO EM BETONEIRA. AF_12/2021 (M2)

Material						
		FONTE	UNID	COEFICIENTE	PREÇO UNITÁRIO	TOTAL
00007271	BLOCO CERAMICO / TIJOLO VAZADO PARA ALVENARIA DE VEDAÇÃO, 8 FUROS NA HORIZONTAL, DE 9 X 19 X 19 CM (L X A X C)	SINAPI	UN	28,31000000	0,60	16,98
00037395	PINO DE AÇO COM FURO, HASTE = 27 MM (AÇÃO DIRETA)	SINAPI	CENTO	0,00500000	38,61	0,19
00034557	TELA DE AÇO SOLDADA GALVANIZADA/ZINCADA PARA ALVENARIA, FIO D = *1,20 A 1,70* MM, MALHA 15 X 15 MM, (C X L) *50 X 7,5* CM	SINAPI	M	0,42000000	2,24	0,94
						TOTAL Material: 18,11
Mão de Obra com Encargos Complementares						
		FONTE	UNID	COEFICIENTE	PREÇO UNITÁRIO	TOTAL
88309	PEDREIRO COM ENCARGOS COMPLEMENTARES	SINAPI	H	1,61000000	22,34	35,96
88316	SERVENTE COM ENCARGOS COMPLEMENTARES	SINAPI	H	0,80500000	17,56	14,13
						TOTAL Mão de Obra com Encargos Complementares: 50,09
Serviço						
		FONTE	UNID	COEFICIENTE	PREÇO UNITÁRIO	TOTAL
87292	ARGAMASSA TRAÇO 1:2:8 (EM VOLUME DE CIMENTO, CAL E AREIA MÉDIA ÚMIDA) PARA EMBOÇO/MASSA ÚNICA/ASSENTAMENTO DE ALVENARIA DE VEDAÇÃO, PREPARO MECÂNICO COM BETONEIRA 400 L. AF_08/2019	SINAPI	M3	0,00910000	526,98	4,79
						TOTAL Serviço: 4,79
						VALOR: 72,99

6.2. 93188 - VERGA MOLDADA IN LOCO EM CONCRETO PARA PORTAS COM ATÉ 1,5 M DE VÃO. AF_03/2016 (M)

Material						
		FONTE	UNID	COEFICIENTE	PREÇO UNITÁRIO	TOTAL
00002692	DESMOLDANTE PROTETOR PARA FORMAS DE MADEIRA, DE BASE OLEOSA EMULSIONADA EM AGUA	SINAPI	L	0,00500000	8,18	0,04
00039017	ESPACADOR / DISTANCIADOR CIRCULAR COM ENTRADA LATERAL, EM PLASTICO, PARA VERGALHAO *4,2 A 12,5* MM, COBRIMENTO 20 MM	SINAPI	UN	6,00000000	0,20	1,20
00004491	PONTALETE *7,5 X 7,5* CM EM PINUS, MISTA OU EQUIVALENTE DA REGIAO - BRUTA	SINAPI	M	1,22200000	10,28	12,56
						TOTAL Material: 13,80
Mão de Obra com Encargos Complementares						
		FONTE	UNID	COEFICIENTE	PREÇO UNITÁRIO	TOTAL
88309	PEDREIRO COM ENCARGOS COMPLEMENTARES	SINAPI	H	0,38600000	22,34	8,62
88316	SERVENTE COM ENCARGOS COMPLEMENTARES	SINAPI	H	0,19300000	17,56	3,38
						TOTAL Mão de Obra com Encargos Complementares: 12,00
Serviço						
		FONTE	UNID	COEFICIENTE	PREÇO UNITÁRIO	TOTAL
94970	CONCRETO FCK = 20MPa, TRAÇO 1:2,7:3 (EM MASSA SECA DE CIMENTO/ AREIA MÉDIA/ BRITA 1) - PREPARO MECÂNICO COM BETONEIRA 600 L. AF_05/2021	SINAPI	M3	0,01200000	440,41	5,28
92800	CORTE E DOBRA DE AÇO CA-60, DIÂMETRO DE 5,0 MM. AF_06/2022	SINAPI	KG	0,30800000	11,18	3,44
92270	FABRICAÇÃO DE FÓRMA PARA VIGAS, COM MADEIRA SERRADA, E = 25 MM. AF_09/2020	SINAPI	M2	0,30000000	163,99	49,19
						TOTAL Serviço: 57,91
						VALOR: 83,71

6.3. 93186 - VERGA MOLDADA IN LOCO EM CONCRETO PARA JANELAS COM ATÉ 1,5 M DE VÃO. AF_03/2016 (M)

Material						
		FONTE	UNID	COEFICIENTE	PREÇO UNITÁRIO	TOTAL
00002692	DESMOLDANTE PROTETOR PARA FORMAS DE MADEIRA, DE BASE OLEOSA EMULSIONADA EM AGUA	SINAPI	L	0,00500000	8,18	0,04
00039017	ESPACADOR / DISTANCIADOR CIRCULAR COM ENTRADA LATERAL, EM PLASTICO, PARA VERGALHAO *4,2 A 12,5* MM, COBRIMENTO 20 MM	SINAPI	UN	6,00000000	0,20	1,20
00004491	PONTALETE *7,5 X 7,5* CM EM PINUS, MISTA OU EQUIVALENTE DA REGIAO - BRUTA	SINAPI	M	0,35200000	10,28	3,61
						TOTAL Material: 4,85
Mão de Obra com Encargos Complementares						
		FONTE	UNID	COEFICIENTE	PREÇO UNITÁRIO	TOTAL
88309	PEDREIRO COM ENCARGOS COMPLEMENTARES	SINAPI	H	0,37600000	22,34	8,39
88316	SERVENTE COM ENCARGOS COMPLEMENTARES	SINAPI	H	0,18800000	17,56	3,30
						TOTAL Mão de Obra com Encargos Complementares: 11,69
Serviço						
		FONTE	UNID	COEFICIENTE	PREÇO UNITÁRIO	TOTAL