



B3	Auxílio - Enfermidade	0,87	0,67
B4	13º Salário	10,80	8,33
B5	Licença Paternidade	0,07	0,06
B6	Faltas Justificadas	0,72	0,56
B7	Dias de Chuvas	1,55	0,00
B8	Auxílio Acidente de Trabalho	0,11	0,08
B9	Férias Gozadas	8,71	6,73
B10	Salário Maternidade	0,03	0,03
TOTAL		44,41	16,46

C	GRUPO C		
C1	Aviso Prévio Indenizado	5,40	4,17
C2	Aviso Prévio Trabalhado	0,13	0,10
C3	Férias Indenizadas	4,85	3,75
C4	Depósito Rescisão Sem Justa Causa	3,90	3,01
C5	Indenização Adicional	0,45	0,35
TOTAL		14,73	11,38

D	GRUPO D		
D1	Reincidência de Grupo A sobre Grupo B	7,46	2,77
D2	Reincidência de Grupo A sobre Aviso Prévio Trabalhado e Reincidência do FGTS sobre Aviso Prévio Indenizado	0,45	0,35
TOTAL		7,91	3,12

A + B + C + D = 83,85 47,76

AR EMPREGAMENTOS
SERVIÇOS E LOCAÇÕES EIRELI
CNPJ: 22.853.188/0001-61

LION DA SILVA ARAUJO
CREA: 211423211-5
ENGENHEIRO CIVIL

CARTA PROPOSTA

A Comissão Permanente de Licitação da Prefeitura Municipal de Umari/Ce

Processo: TOMADA DE PREÇO Nº 2023.06.28.1

Razão Social: KLF SERVIÇOS CNPJ: 35.848.539/0001-80

Endereço: Loteamento Sol Nascente nº 79 Bairro – Alto dos Bastos, Icó, Ceará _ CEP: 63.430-000

OBJETO: CONTRATAÇÃO DE SERVIÇOS A SEREM PRESTADOS NA EXECUÇÃO DE AMPLIAÇÃO DA UNIDADE BÁSICA DE SAÚDE RAIMUNDO IRINEU BEZERRA, LOCALIZADA NO DISTRITO DE LOGRADOURO, MUNICÍPIO DE UMARI/CE, NOS MOLDES DA PROPOSTA 11423.0950001/22-005, CELEBRADO COM O MINISTÉRIO DA SAÚDE, POR INTERMÉDIO DA SECRETARIA DA SAÚDE, CONFORME ESPECIFICAÇÕES CONSTANTES NO INSTRUMENTO CONVOCATÓRIO

ITEM	ESPECIFICAÇÕES	VALOR TOTAL
1	CONTRATAÇÃO DE SERVIÇOS A SEREM PRESTADOS NA EXECUÇÃO DE AMPLIAÇÃO DA UNIDADE BÁSICA DE SAÚDE RAIMUNDO IRINEU BEZERRA, LOCALIZADA NO DISTRITO DE LOGRADOURO, MUNICÍPIO DE UMARI/CE, NOS MOLDES DA PROPOSTA 11423.0950001/22-005, CELEBRADO COM O MINISTÉRIO DA SAÚDE, POR INTERMÉDIO DA SECRETARIA DA SAÚDE, CONFORME ESPECIFICAÇÕES CONSTANTES NO INSTRUMENTO CONVOCATÓRIO	R\$ 148.286,57
VALOR GLOBAL		R\$ 148.286,57

VALOR GLOBAL: R\$ 148.286,57 (Cento e quarenta e oito mil duzentos e oitenta e seis reais e cinquenta e sete centavos)

PRAZO DE EXECUÇÃO DOS SERVIÇOS: 03 (Três) meses, contados da assinatura da ordem de serviço.

VALIDADE DA PROPOSTA: 60 (SESENTA) DIAS.

Observações:

- independente de declaração expressa fica subentendida que no valor proposto estão incluídas todas as despesas necessárias à execução dos serviços, inclusive as relacionadas com:
- Materiais, equipamentos e mão-de-obra;
- Carga, transporte, descarga e montagem;
- - Salários, encargos sociais, trabalhistas, previdenciários e outros;
- Tributos, taxas e tarifas, emolumentos, licenças, alvarás, multas e/ou qualquer infrações;
- Seguros em geral, bem como encargos decorrentes de fenômenos da natureza, da infortunística e, de responsabilidade civil para quaisquer danos e prejuízos causados à Contratante e/ou a terceiros, gerados direta ou indiretamente pela execução das obras e/ou serviços;

K L F SERVIÇOS
CNPJ: 35.848.539/0001-80

KLÉBIO LANDIM DE FRANÇA EIRELI
CPF: 947.583.953-49
SÓCIO ADMINISTRADOR

Icó/Cé, 18 de julho de 2023

KLF SERVIÇOS
CNPJ: 35.848.539/0001-80

WENDEL WESCLEY DE LIMA LUCIANO
ENGENHEIRO CIVIL
CREA-CE: 0605418608 | CPF: 000.650.823-54

PLANILHA ORÇAMENTÁRIA

OBRA: [R02] AMPLIAÇÃO DA UBS RAIMUNDO IRINEU BEZERRA NO DISTRITO DE LOGRADOURO EM UMARIÇE, NOS TERMOS DA PROPOSTA 11423.0950001/22-005 COM O MINISTÉRIO DA SAÚDE

DATA: 18/07/2023 **BDI:** 24,52%

VERSÃO: HORA MES
SEINFRA: 027,1 COM DESONERAÇÃO 83,85% 47,76%
SINAPI: 2023/01 COM DESONERAÇÃO 84,44% 47,48%
 Composições 0,00% 0,00%

DESCRIÇÃO: R02 MODIFICAÇÕES VISA
LOCAL: UBS RAIMUNDO IRINEU BEZERRA NO DISTRITO DE LOGRADOURO EM UMARIÇE
CLIENTE: PREFEITURA MUNICIPAL DE UMARIÇE

ITEM	CÓDIGO	DESCRIÇÃO	FONTE	UNIDADE	QTD	VALOR UNITÁRIO R\$		PREÇO TOTAL R\$	
						SEM BDI	COM BDI	SEM BDI	COM BDI
1	ADMINISTRAÇÃO LOCAL								
1.1	P95740	ADMINISTRAÇÃO LOCAL	PROPRIA	UN	1,00	R\$ 9.770,10	R\$ 12.165,73	R\$ 9.770,10	R\$ 12.165,73
2	SERVIÇOS PRELIMINARES								
2.1	C1937	PLACAS PADRÃO DE OBRA	SEINFRA	M2	8,00	R\$ 147,85	R\$ 184,10	R\$ 1.182,80	R\$ 1.472,80
2.2	99059	LOCAÇÃO CONVENCIONAL DE OBRA, UTILIZANDO GABARITO DE TABUAS CORRIDAS PONTALETADAS A CADA 2,00M - 2 UTILIZAÇÕES. AF_10/2018	SINAPI	M	27,04	R\$ 54,36	R\$ 67,69	R\$ 1.469,89	R\$ 1.830,34
2.3	99459	TAPUME COM TELHA METÁLICA. AF_05/2018	SINAPI	M2	32,80	R\$ 116,30	R\$ 144,82	R\$ 3.814,64	R\$ 4.750,10
3	DEMOLIÇÕES E RETIRADAS								
3.1	97622	DEMOLIÇÃO DE ALVENARIA DE BLOCO FURADO, DE FORMA MANUAL, SEM REAPROVEITAMENTO. AF_12/2017	SINAPI	M3	8,43	R\$ 47,91	R\$ 59,66	R\$ 403,88	R\$ 502,93
3.2	97644	REMOÇÃO DE PORTAS, DE FORMA MANUAL, SEM REAPROVEITAMENTO. AF_12/2017	SINAPI	M2	3,36	R\$ 7,81	R\$ 9,73	R\$ 26,24	R\$ 32,69
3.3	97650	REMOÇÃO DE TRAMA DE MADEIRA PARA COBERTURA, DE FORMA MANUAL, SEM REAPROVEITAMENTO. AF_12/2017	SINAPI	M2	19,04	R\$ 6,25	R\$ 7,78	R\$ 119,00	R\$ 148,13
3.4	97647	REMOÇÃO DE TELHAS, DE FIBROCIMENTO, METÁLICA E CERÂMICA, DE FORMA MANUAL, SEM REAPROVEITAMENTO. AF_12/2017	SINAPI	M2	19,04	R\$ 2,91	R\$ 3,62	R\$ 55,41	R\$ 68,92
3.5	C0702	CARGA MANUAL DE ENTULHO EM CAMINHÃO BASCULANTE	SEINFRA	M3	16,86	R\$ 21,70	R\$ 27,02	R\$ 365,86	R\$ 455,56
3.6	93588	TRANSPORTE COM CAMINHÃO BASCULANTE DE 10 M³, EM VIA URBANA EM LEITO NATURAL (UNIDADE: M3XKM). AF_07/2020	SINAPI	M3XKM	84,30	R\$ 2,93	R\$ 3,65	R\$ 247,00	R\$ 307,70
4	INFRAESTRUTURA								
4.1	96522	ESCAVAÇÃO MANUAL PARA BLOCO DE COROAMENTO OU SAPATA (SEM ESCAVAÇÃO PARA COLOCAÇÃO DE FÓRMAS). AF_06/2017	SINAPI	M3	27,14	R\$ 131,46	R\$ 163,69	R\$ 3.567,82	R\$ 4.442,55
4.2	102487	CONCRETO CICLOPICO FCK = 15MPA, 30% PEDRA DE MÃO EM VOLUME REAL. INCLUSIVE LANÇAMENTO. AF_05/2021	SINAPI	M3	18,09	R\$ 550,25	R\$ 685,17	R\$ 9.954,02	R\$ 12.394,73
4.3	93204	CINTA DE AMARRAÇÃO DE ALVENARIA MOLDADA IN LOCO EM CONCRETO. AF_03/2016	SINAPI	M	36,90	R\$ 63,98	R\$ 79,67	R\$ 2.360,86	R\$ 2.939,82
4.4	C0707	CARGA MANUAL DE TERRA EM CAMINHÃO BASCULANTE	SEINFRA	M3	49,62	R\$ 18,08	R\$ 22,51	R\$ 897,13	R\$ 1.116,95
4.5	93588	TRANSPORTE COM CAMINHÃO BASCULANTE DE 10 M³, EM VIA URBANA EM LEITO NATURAL (UNIDADE: M3XKM). AF_07/2020	SINAPI	M3XKM	49,62	R\$ 2,93	R\$ 3,65	R\$ 145,39	R\$ 181,11
5	SUPERESTRUTURA								
5.1	104488	COMPOSIÇÃO PARAMÉTRICA PARA EXECUÇÃO DE ESTRUTURAS DE CONCRETO ARMADO, PARA EDIFICAÇÃO INSTITUCIONAL TERREA, FCK = 25 MPA. AF_11/2022	SINAPI	M3	1,38	R\$ 2.550,51	R\$ 3.175,90	R\$ 3.519,70	R\$ 4.382,74
5.2	93204	CINTA DE AMARRAÇÃO DE ALVENARIA MOLDADA IN LOCO EM CONCRETO. AF_03/2016	SINAPI	M	36,90	R\$ 63,98	R\$ 79,67	R\$ 2.360,86	R\$ 2.939,82
5.3	C4418	LAJE PRÉ-FABRICADA P/ FÓRRO - VÃO DE 2,01 A 3 m	SEINFRA	M2	35,72	R\$ 99,82	R\$ 124,30	R\$ 3.537,57	R\$ 4.440,00
6	ELEVAÇÕES								
6.1	103328	ALVENARIA DE VEDAÇÃO DE BLOCOS CERÂMICOS FURADOS NA HORIZONTAL DE 9X19X19 CM (ESPESURA 9 CM) E ARGAMASSA DE ASSENTAMENTO COM PREPARO EM BETONEIRA. AF_12/2021	SINAPI	M2	137,11	R\$ 76,55	R\$ 95,32	R\$ 10.495,77	R\$ 13.098,33

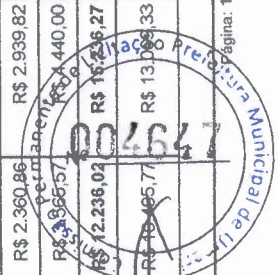

PLANILHA ORÇAMENTÁRIA

OBRA: [R02] AMPLIAÇÃO DA UBS RAIMUNDO IRINEU BEZERRA NO DISTRITO DE LOGRADOURO EM UMARIÇE, NOS TERMOS DA PROPOSTA 1.1423.0950001/22-005 COM O MINISTÉRIO DA SAÚDE

DATA: 18/07/2023

BDI: 24,52%

VERSÃO: 027.1 COM DESONERAÇÃO 83,85% 47,76%

SEINFRA: 2023/01 COM DESONERAÇÃO 84,44% 47,48%

PROPRIA: 0,00% 0,00%

COMPOSIÇÕES:

UBS RAIMUNDO IRINEU BEZERRA NO DISTRITO DE LOGRADOURO EM UMARIÇE

PREFEITURA MUNICIPAL DE UMARIÇE

DESCRICO: R02 MODIFICAÇÕES VISA

UBS RAIMUNDO IRINEU BEZERRA NO DISTRITO DE LOGRADOURO EM UMARIÇE

PREFEITURA MUNICIPAL DE UMARIÇE

ITEM	CÓDIGO	DESCRIÇÃO	FONTE	UNIDADE	QTD	VALOR UNITÁRIO R\$		PREÇO TOTAL R\$	
						SEM BDI	COM BDI	SEM BDI	COM BDI
6.2	93188	VERGA MOLDADA IN LOCO EM CONCRETO PARA PORTAS COM ATÉ 1,5 M DE VÃO. AF_03/2016	SINAPI	M	2,90	R\$ 87,43	R\$ 108,87	R\$ 253,55	R\$ 315,72
6.3	93186	VERGA MOLDADA IN LOCO EM CONCRETO PARA JANELAS COM ATÉ 1,5 M DE VÃO. AF_03/2016	SINAPI	M	3,00	R\$ 91,47	R\$ 113,90	R\$ 274,41	R\$ 341,70
6.4	93187	VERGA MOLDADA IN LOCO EM CONCRETO PARA JANELAS COM MAIS DE 1,5 M DE VÃO. AF_03/2016	SINAPI	M	2,60	R\$ 104,56	R\$ 130,20	R\$ 271,86	R\$ 338,52
6.5	93196	CONTRAVERGA MOLDADA IN LOCO EM CONCRETO PARA VAOS DE ATÉ 1,5 M DE COMPRIMENTO. AF_03/2016	SINAPI	M	3,00	R\$ 87,70	R\$ 109,20	R\$ 263,10	R\$ 327,60
6.6	93197	CONTRAVERGA MOLDADA IN LOCO EM CONCRETO PARA VAOS DE MAIS DE 1,5 M DE COMPRIMENTO. AF_03/2016	SINAPI	M	2,60	R\$ 98,50	R\$ 122,65	R\$ 256,10	R\$ 318,89
6.7	101965	PEITORIL LINEAR EM GRANITO OU MARMORE, L = 15CM, COMPRIMENTO DE ATÉ 2M, ASSENTADO COM ARGAMASSA 1:6 COM ADITIVO. AF_11/2020	SINAPI	M	3,80	R\$ 110,85	R\$ 138,03	R\$ 421,23	R\$ 524,51
7		REVESTIMENTOS						R\$ 19.564,88	R\$ 24.361,64
7.1		PISO						R\$ 3.788,77	R\$ 4.717,73
7.1.1	96620	LASTRO DE CONCRETO MAGRO, APLICADO EM PISOS, LAJES SOBRE SOLO OU RADIERS. AF_08/2017	SINAPI	M3	3,57	R\$ 595,62	R\$ 741,67	R\$ 2.126,36	R\$ 2.647,76
7.1.2	94439	(COMPOSIÇÃO REPRESENTATIVA) DO SERVIÇO DE CONTRAPISO EM ARGAMASSA TRAÇO 1:4 (CIMENTO E AREIA), BETONEIRA 400 L, E 4 CM ÁREAS SECAS E MOLHADAS SOBRE LAJE, E = 3 CM ÁREAS MOLHADAS SOBRE IMPERMEABILIZAÇÃO, CASA E EDIFICAÇÃO PÚBLICA PADRÃO. AF_11/2014	SINAPI	M2	35,72	R\$ 46,54	R\$ 57,95	R\$ 1.662,41	R\$ 2.069,97
7.2		PAREDE						R\$ 13.419,63	R\$ 16.709,39
7.2.1	87905	CHAPISCO APLICADO EM ALVENARIA (COM PRESENÇA DE VÃOS) E ESTRUTURAS DE CONCRETO DE FACHADA, COM COLHER DE PEDREIRO. ARGAMASSA TRAÇO 1:3 COM PREPARO EM BETONEIRA 400L. AF_10/2022	SINAPI	M2	76,90	R\$ 6,99	R\$ 8,70	R\$ 537,53	R\$ 669,03
7.2.2	87879	CHAPISCO APLICADO EM ALVENARIAS E ESTRUTURAS DE CONCRETO INTERNAS, COM COLHER DE PEDREIRO. ARGAMASSA TRAÇO 1:3 COM PREPARO EM BETONEIRA 400L. AF_10/2022	SINAPI	M2	197,32	R\$ 3,95	R\$ 4,92	R\$ 779,41	R\$ 970,81
7.2.3	104217	EMBOÇO OU MASSA ÚNICA EM ARGAMASSA TRAÇO 1:2:8, PREPARO MECÂNICA COM BETONEIRA 400 L, APLICADA MANUALMENTE EM PANOS DE FACHADA COM PRESENÇA DE VÃOS, ESPESSURA DE 25 MM, ACESSO POR ANDAIME. AF_08/2022	SINAPI	M2	76,90	R\$ 44,74	R\$ 55,71	R\$ 3.440,51	R\$ 4.284,10
7.2.4	89173	(COMPOSIÇÃO REPRESENTATIVA) DO SERVIÇO DE EMBOÇO/MASSA ÚNICA, APLICADO MANUALMENTE, TRAÇO 1:2:8, EM BETONEIRA DE 400L, PAREDES INTERNAS, COM EXECUÇÃO DE TALISCAS, EDIFICAÇÃO HABITACIONAL UNIFAMILIAR (CASAS) E EDIFICAÇÃO PÚBLICA PADRÃO. AF_12/2014	SINAPI	M2	197,32	R\$ 35,01	R\$ 43,59	R\$ 6.908,17	R\$ 8.601,18
7.2.5	88497	APLICAÇÃO E LIXAMENTO DE MASSA LÁTEX EM PAREDES, DUAS DEMÃOS. AF_06/2014	SINAPI	M2	131,98	R\$ 13,29	R\$ 16,55	R\$ 1.754,01	R\$ 2.184,27
7.3		TETO						R\$ 2.356,48	R\$ 2.934,52
7.3.1	96113	FORRO EM PLACAS DE GESSO, PARA AMBIENTES COMERCIAIS. AF_05/2017_PS	SINAPI	M2	39,92	R\$ 34,41	R\$ 42,85	R\$ 1.373,65	R\$ 1.710,57
7.3.2	88496	APLICAÇÃO E LIXAMENTO DE MASSA LÁTEX EM TETO, DUAS DEMÃOS. AF_06/2014	SINAPI	M2	39,92	R\$ 24,62	R\$ 30,66	R\$ 999,83	R\$ 1.223,95
8		ESQUADRIAS						R\$ 9.597,85	R\$ 11.951,36
8.1	91315	KIT DE PORTA DE MADEIRA PARA PINTURA, SEMI-LOCA (LEVE OU MÉDIA), PADRÃO POPULAR, 90X210CM, ESPESSURA DE 3,5CM, ITENS INCLUIDOS: DOBRADIÇAS, MONTAGEM E INSTALAÇÃO DO BATENTE, FECHADURA COM EXECUÇÃO DO FURO - FORNECIMENTO E INSTALAÇÃO. AF_12/2019	SINAPI	UN	3,00	R\$ 946,13	R\$ 1.178,12	R\$ 2.838,39	R\$ 3.534,36



PLANILHA ORÇAMENTÁRIA

OBRA: (R02) AMPLIAÇÃO DA UBS RAIMUNDO IRINEU BEZERRA NO DISTRITO DE LOGRADOURO EM UMARIUCE, NOS TERMOS DA PROPOSTA 1.1423.0950001/22-005 COM O MINISTÉRIO DA SAÚDE

DATA: 18/07/2023 **VERSÃO:** BDI: 24,52%

DESCRÇÃO: R02 MODIFICAÇÕES VISA

LOCAL: UBS RAIMUNDO IRINEU BEZERRA NO DISTRITO DE LOGRADOURO EM UMARIUCE

CLIENTE: PREFEITURA MUNICIPAL DE UMARIUCE



ITEM	CÓDIGO	DESCRIÇÃO	FONTE	UNIDADE	QTD	VALOR UNITÁRIO R\$		PREÇO TOTAL R\$	
						SEM BDI	COM BDI	SEM BDI	COM BDI
8.2	91314	KIT DE PORTA DE MADEIRA PARA PINTURA, SEMI-OCA (LEVE OU MÉDIA), PADRÃO POPULAR, 80X210CM, ESPESURA DE 3,5CM, ITENS INCLUIDOS: DOBRADIÇAS, MONTAGEM E INSTALAÇÃO DO BATENTE, FECHADURA COM EXECUÇÃO DO FURO - FORNECIMENTO E INSTALAÇÃO. AF_12/2019	SINAPI	UN	1,00	R\$ 859,71	R\$ 1.070,51	R\$ 859,71	R\$ 1.070,51
8.3	91341	PORTA EM ALUMÍNIO DE ABRIR TIPO VENEZIANA COM GUARNIÇÃO, FIXAÇÃO COM PARAFUSOS - FORNECIMENTO E INSTALAÇÃO. AF_12/2019	SINAPI	M2	3,36	R\$ 850,57	R\$ 1.059,13	R\$ 2.857,92	R\$ 3.558,68
8.4	102229	PINTURA TINTA DE ACABAMENTO (PIGMENTADA) ESMALTE SINTÉTICO ACETINADO EM MADEIRA, 3 DEMÃOS. AF_01/2021	SINAPI	M2	14,28	R\$ 22,37	R\$ 27,86	R\$ 319,44	R\$ 397,84
8.5	94569	JANELA DE ALUMÍNIO TIPO MAXIM-AR, COM VIDROS, BATENTE E FERRAGENS. EXCLUSIVE ALIZAR, ACABAMENTO E CONTRAMARCO. FORNECIMENTO E INSTALAÇÃO. AF_12/2019	SINAPI	M2	2,64	R\$ 929,84	R\$ 1.157,84	R\$ 2.454,78	R\$ 3.056,70
8.6	94569	CONTRAMARCO DE ALUMÍNIO, FIXAÇÃO COM ARGAMASSA - FORNECIMENTO E INSTALAÇÃO. AF_12/2019	SINAPI	M	11,60	R\$ 23,07	R\$ 28,73	R\$ 267,61	R\$ 333,27
9	COBERTURA							R\$ 5.157,04	R\$ 6.421,61
9.1	100381	FABRICAÇÃO E INSTALAÇÃO DE PONTALETES DE MADEIRA NÃO APARELHADA PARA TELHADOS COM ATÉ 2 ÁGUAS E COM TELHA CERÂMICA OU DE CONCRETO EM EDIFÍCIO INSTITUCIONAL TERREO, INCLUSO TRANSPORTE VERTICAL. AF_07/2019	SINAPI	M2	29,22	R\$ 52,65	R\$ 65,56	R\$ 1.538,43	R\$ 1.915,66
9.2	94201	TELHAMENTO COM TELHA CERÂMICA CAPA-CANAL, TIPO COLONIAL, COM ATÉ 2 ÁGUAS, INCLUSO TRANSPORTE VERTICAL. AF_07/2019	SINAPI	M2	29,22	R\$ 38,50	R\$ 47,94	R\$ 1.124,97	R\$ 1.400,81
9.3	94231	RUFO EM CHAPA DE AÇO GALVANIZADO NÚMERO 24, CORTE DE 25 CM, INCLUSO TRANSPORTE VERTICAL. AF_07/2019	SINAPI	M	22,90	R\$ 52,44	R\$ 65,30	R\$ 1.200,88	R\$ 1.495,37
9.4	94228	CALHA EM CHAPA DE AÇO GALVANIZADO NÚMERO 24, DESENVOLVIMENTO DE 50 CM, INCLUSO TRANSPORTE VERTICAL. AF_07/2019	SINAPI	M	9,17	R\$ 85,84	R\$ 106,89	R\$ 787,15	R\$ 980,18
9.5	C0769	CHAPA POLICARBONATO ALVEOLAR CRISTAL ESP. = 6mm	SEINFRA	M2	4,18	R\$ 120,96	R\$ 150,62	R\$ 505,61	R\$ 629,59
10	IMPERMEABILIZAÇÕES							R\$ 1.209,46	R\$ 1.506,02
10.1	98560	IMPERMEABILIZAÇÃO DE PISO COM ARGAMASSA DE CIMENTO E AREIA, COM ADITIVO IMPERMEABILIZANTE, E = 2CM. AF_06/2018	SINAPI	M2	4,28	R\$ 45,57	R\$ 56,74	R\$ 195,04	R\$ 242,85
10.2	98557	IMPERMEABILIZAÇÃO DE SUPERFÍCIE COM EMULSÃO ASFÁLTICA, 2 DEMÃOS AF_06/2018	SINAPI	M2	24,01	R\$ 42,25	R\$ 52,61	R\$ 1.014,42	R\$ 1.263,17
11	ACABAMENTOS							R\$ 8.686,15	R\$ 10.816,45
11.1	PISO							R\$ 4.749,66	R\$ 5.914,00
11.1.1	87255	REVESTIMENTO CERÂMICO PARA PISO COM PLACAS TIPO ESMALTADA EXTRA DE DIMENSÕES 60X60 CM APLICADA EM AMBIENTES DE ÁREA MENOR QUE 5 M2. AF_06/2014	SINAPI	M2	7,06	R\$ 96,55	R\$ 120,22	R\$ 681,64	R\$ 848,75
11.1.2	87256	REVESTIMENTO CERÂMICO PARA PISO COM PLACAS TIPO ESMALTADA EXTRA DE DIMENSÕES 60X60 CM APLICADA EM AMBIENTES DE ÁREA ENTRE 5 M2 E 10 M2. AF_06/2014	SINAPI	M2	6,60	R\$ 84,14	R\$ 104,77	R\$ 555,32	R\$ 691,48
11.1.3	87257	REVESTIMENTO CERÂMICO PARA PISO COM PLACAS TIPO ESMALTADA EXTRA DE DIMENSÕES 60X60 CM APLICADA EM AMBIENTES DE ÁREA MAIOR QUE 10 M2. AF_06/2014	SINAPI	M2	34,31	R\$ 76,24	R\$ 94,93	R\$ 2.615,79	R\$ 3.257,05
11.1.4	88650	RODAPE CERÂMICO DE 7CM DE ALTURA COM PLACAS TIPO ESMALTADA EXTRA DE DIMENSÕES 60X60CM. AF_06/2014	SINAPI	M	52,80	R\$ 13,63	R\$ 16,97	R\$ 719,66	R\$ 896,02
11.1.5	98689	SOLEIRA EM GRANITO, LARGURA 15 CM, ESPESURA 2,0 CM. AF_09/2020	SINAPI	M	1,80	R\$ 98,47	R\$ 122,61	R\$ 177,25	R\$ 220,70
11.2	PAREDE							R\$ 3.356,41	R\$ 4.205,05
11.2.1	87273	REVESTIMENTO CERÂMICO PARA PAREDES INTERNAS COM PLACAS TIPO ESMALTADA EXTRA DE DIMENSÕES 33X45 CM APLICADAS EM AMBIENTES DE ÁREA MAIOR QUE 5 M² NA ALTURA INTEIRA DAS PAREDES. AF_06/2014	SINAPI	M2	20,72	R\$ 59,04	R\$ 73,59	R\$ 1.222,31	R\$ 1.523,33



PLANILHA ORÇAMENTÁRIA

OBRA: [R02] AMPLIAÇÃO DA UBS RAIMUNDO IRINEU BEZERRA NO DISTRITO DE LOGRADOURO EM UMARIÇE, NOS TERMOS DA PROPOSTA 11423.0950001/22-005 COM O MINISTÉRIO DA SAÚDE

DESCRIÇÃO: R02.MODIFICAÇÕES VISA

LOCAL: UBS RAIMUNDO IRINEU BEZERRA NO DISTRITO DE LOGRADOURO EM UMARIÇE

CLIENTE: PREFEITURA MUNICIPAL DE UMARIÇE

DATA: 18/07/2023 **VERBÃO** **HORA** **MES**
BDI: 24,52%

FONTE **SEINFRA** **SINAPI**
 027.1 COM DESONERAÇÃO 83,85% 47,76%
 2023/01 COM DESONERAÇÃO 84,44% 47,48%
 Composições 0,00% 0,00%

ITEM	CÓDIGO	DESCRIÇÃO	FONTE	UNIDADE	QTD	VALOR UNITÁRIO R\$		PREÇO TOTAL R\$	
						SEM BDI	COM BDI	SEM BDI	COM BDI
11.2.2	88489	APLICAÇÃO MANUAL DE PINTURA COM TINTA LATEX ACRILICA EM PAREDES, DUAS DEMAOS. AF_06/2014	SINAPI	M2	175,62	R\$ 12,26	R\$ 15,27	R\$ 2.153,10	R\$ 2.681,72
11.3		TETO						R\$ 560,08	R\$ 697,40
11.3.1	88488	APLICAÇÃO MANUAL DE PINTURA COM TINTA LATEX ACRILICA EM TETO, DUAS DEMAOS. AF_06/2014	SINAPI	M2	39,92	R\$ 14,03	R\$ 17,47	R\$ 560,08	R\$ 697,40
12		INSTALAÇÕES ELÉTRICAS						R\$ 8.690,14	R\$ 10.820,93
12.1	104473	COMPOSIÇÃO PARAMÉTRICA DE PONTO ELÉTRICO DE ILUMINAÇÃO, COM INTERRUPTOR SIMPLES, EM EDIFÍCIO RESIDENCIAL COM ELETRODUTO EMBUTIDO EM RASGOS NAS PAREDES, INCLUSIVE TOMADA, ELETRODUTO, CABO, RASGO E CHUMBAMENTO (SEM LUMINÁRIA E LÂMPADA). AF_11/2022	SINAPI	UN	15,00	R\$ 133,40	R\$ 166,11	R\$ 2.001,00	R\$ 2.491,65
12.2	104475	COMPOSIÇÃO PARAMÉTRICA DE PONTO ELÉTRICO DE TOMADA DE USO GERAL 2P+T (10A/250V) EM EDIFÍCIO RESIDENCIAL COM ELETRODUTO EMBUTIDO EM RASGOS NAS PAREDES, INCLUSIVE TOMADA, ELETRODUTO, CABO, RASGO, QUEBRA E CHUMBAMENTO. AF_11/2022	SINAPI	UN	10,00	R\$ 117,79	R\$ 146,67	R\$ 1.177,90	R\$ 1.466,70
12.3	104476	COMPOSIÇÃO PARAMÉTRICA DE PONTO ELÉTRICO DE TOMADA DE USO ESPECÍFICO 2P+T (20A/250V) EM EDIFÍCIO RESIDENCIAL COM ELETRODUTO EMBUTIDO EM RASGOS NAS PAREDES, INCLUSIVE TOMADA, ELETRODUTO, CABO, RASGO, QUEBRA E CHUMBAMENTO (EXCETO CHUVEIRO). AF_11/2022	SINAPI	UN	2,00	R\$ 150,28	R\$ 187,13	R\$ 300,56	R\$ 374,26
12.4	97593	LUMINÁRIA TIPO SPOT, DE SOBREPOR, COM 1 LAMPADA FLUORESCENTE DE 15 W, SEM REATOR - FORNECIMENTO E INSTALAÇÃO. AF_02/2020	SINAPI	UN	4,00	R\$ 160,57	R\$ 199,94	R\$ 642,28	R\$ 799,76
12.5	103782	LUMINÁRIA TIPO PLAFON CIRCULAR DE SOBREPOR, COM LED DE 12/13 W - FORNECIMENTO E INSTALAÇÃO. AF_03/2022	SINAPI	UN	6,00	R\$ 33,81	R\$ 42,10	R\$ 202,86	R\$ 252,60
12.6	93653	DISJUNTOR MONOPOLAR TIPO DIN, CORRENTE NOMINAL DE 10A - FORNECIMENTO E INSTALAÇÃO. AF_10/2020	SINAPI	UN	2,00	R\$ 12,12	R\$ 15,09	R\$ 24,24	R\$ 30,18
12.7	93654	DISJUNTOR MONOPOLAR TIPO DIN, CORRENTE NOMINAL DE 16A - FORNECIMENTO E INSTALAÇÃO. AF_10/2020	SINAPI	UN	2,00	R\$ 12,65	R\$ 15,75	R\$ 25,30	R\$ 31,50
12.8	103244	AR CONDICIONADO SPLIT INVERTER, HI-WALL (PAREDE), 9000 BTU/H, CICLO FRIO - FORNECIMENTO E INSTALAÇÃO. AF_11/2021 PE	SINAPI	UN	2,00	R\$ 2.158,00	R\$ 2.687,14	R\$ 4.316,00	R\$ 5.374,28
13		INSTALAÇÕES HIDROSANITÁRIAS						R\$ 5.053,37	R\$ 6.292,42
13.1	89957	PONTO DE CONSUMO TERMINAL DE AGUA FRIA (SUBRAMAL) COM TUBULAÇÃO DE PVC, DN 25 MM, INSTALADO EM RAMAL DE AGUA, INCLUSIVE RASGO E CHUMBAMENTO EM ALVENARIA. AF_12/2014	SINAPI	UN	6,00	R\$ 127,80	R\$ 159,14	R\$ 766,80	R\$ 954,84
13.2	91792	(COMPOSIÇÃO REPRESENTATIVA) DO SERVIÇO DE INSTALAÇÃO DE TUBO DE PVC, SÉRIE NORMAL, ESGOTO PREDIAL, DN 40 MM (INSTALADO EM RAMAL DE DESCARGA OU RAMAL DE ESGOTO SANITÁRIO), INCLUSIVE CONEXÕES, CORTES E FIXAÇÕES, PARA PRÉDIOS. AF_10/2015	SINAPI	M	15,85	R\$ 56,81	R\$ 70,74	R\$ 900,44	R\$ 1.121,23
13.3	91795	(COMPOSIÇÃO REPRESENTATIVA) DO SERVIÇO DE INST. TUBO PVC, SÉRIE N, ESGOTO PREDIAL, 100 MM (INST. RAMAL DESCARGA, RAMAL DE ESG. SANIT., PRUMADA ESG. SANIT., VENTILAÇÃO OU SUB-COLETOR AÉREO), INCL. CONEXÕES E CORTES, FIXAÇÕES, P/ PRÉDIOS. AF_10/2015	SINAPI	M	9,90	R\$ 68,18	R\$ 84,90	R\$ 674,98	R\$ 840,51
13.4	97907	CAIXA ENTERRADA HIDRAULICA RETANGULAR, EM ALVENARIA COM BLOCOS DE CONCRETO, DIMENSÕES INTERNAS: 0.8X0.8X0.6 M PARA REDE DE ESGOTO. AF_12/2020	SINAPI	UN	1,00	R\$ 580,98	R\$ 723,44	R\$ 580,98	R\$ 723,44
13.5	C4923	CAIXA SIFONADA PVC 100 X 100 X 50MM, ACABAMENTO BRANCO (GRELHA OU TAMPA CEGA)	SEINFRA	UN	3,00	R\$ 31,04	R\$ 38,56	R\$ 93,12	R\$ 115,95
13.6	91793	(COMPOSIÇÃO REPRESENTATIVA) DO SERVIÇO DE INSTALAÇÃO DE TUBO DE PVC, SÉRIE NORMAL, ESGOTO PREDIAL, DN 50 MM (INSTALADO EM RAMAL DE DESCARGA OU RAMAL DE ESGOTO SANITÁRIO), INCLUSIVE CONEXÕES, CORTES E FIXAÇÕES PARA, PRÉDIOS. AF_10/2015	SINAPI	M	8,75	R\$ 92,30	R\$ 114,98	R\$ 807,63	R\$ 1.005,64

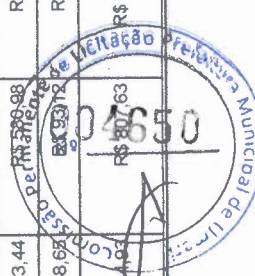

PLANILHA ORÇAMENTÁRIA

OBRA: [R02] AMPLIAÇÃO DA UBS RAIMUNDO IRINEU BEZERRA NO DISTRITO DE LOGRADOURO EM UMARIÇE, NOS TERMOS DA PROPOSTA 11423.0950001/22-005 COM O MINISTÉRIO DA SAÚDE

DATA: 18/07/2023 **BDI:** 24,52%

DESCRIÇÃO: R02 MODIFICAÇÕES VISA

LOCAL: UBS RAIMUNDO IRINEU BEZERRA NO DISTRITO DE LOGRADOURO EM UMARIÇE

CLIENTE: PREFEITURA MUNICIPAL DE UMARIÇE

FONTE: SEINFRA 027,1 COM DESONERAÇÃO 83,85% 47,76%
SINAPI 2023/01 COM DESONERAÇÃO 84,44% 47,48%
Composições PROPRIA 0,00% 0,00%

ITEM	CÓDIGO	DESCRIÇÃO	FONTE	UNIDADE	QTD	VALOR UNITÁRIO R\$		PREÇO TOTAL R\$	
						SEM BDI	COM BDI	SEM BDI	COM BDI
13.7	C2158	REGISTRO DE GAVETA BRUTO D= 25mm (1")	SEINFRA	UN	1,00	R\$ 55,63	R\$ 69,27	R\$ 55,63	R\$ 69,27
13.8	91790	(COMPOSIÇÃO REPRESENTATIVA) DO SERVIÇO DE INSTALAÇÃO DE TUBOS DE PVC, SERIE R, AGUA PLUVIAL, DN 100 MM (INSTALADO EM RAMAL DE ENCAMINHAMENTO, OU CONDUTORES VERTICAIS), INCLUSIVE CONEXÕES, CORTES E FIXAÇÕES, PARA PRÉDIOS. AF_10/2015	SINAPI	M	14,50	R\$ 58,45	R\$ 72,78	R\$ 847,53	R\$ 1.055,31
13.9	89865	TUBO, PVC, SOLDÁVEL, DN 25MM, INSTALADO EM DRENO DE AR-CONDICIONADO - FORNECIMENTO E INSTALAÇÃO. AF_08/2022	SINAPI	M	19,60	R\$ 15,14	R\$ 18,85	R\$ 296,74	R\$ 369,46
13.10	89868	LUVA, PVC, SOLDÁVEL, DN 25MM, INSTALADO EM DRENO DE AR-CONDICIONADO - FORNECIMENTO E INSTALAÇÃO. AF_08/2022	SINAPI	UN	1,00	R\$ 4,76	R\$ 5,93	R\$ 4,76	R\$ 5,93
13.11	89866	JOELHO 90 GRAUS, PVC, SOLDÁVEL, DN 25MM, INSTALADO EM DRENO DE AR-CONDICIONADO - FORNECIMENTO E INSTALAÇÃO. AF_08/2022	SINAPI	UN	4,00	R\$ 6,19	R\$ 7,71	R\$ 24,76	R\$ 30,84
14	LOUÇAS E METAIS								
14.1	95471	VASO SANITARIO SIFONADO CONVENCIONAL PARA PCD SEM FURO FRONTAL COM LOUÇA BRANCA SEM ASSENTO. - FORNECIMENTO E INSTALAÇÃO. AF_01/2020	SINAPI	UN	1,00	R\$ 750,39	R\$ 934,39	R\$ 750,39	R\$ 934,39
14.2	93396	BANCADA GRANITO CINZA, 50 X 60 CM, INCL. CUBA DE EMBUTIR OVAL LOUÇA BRANCA 35 X 50 CM, VALVULA METAL CROMADO, SIFÃO FLEXÍVEL PVC, ENGATE 30 CM FLEXÍVEL, PLÁSTICO E TORNEIRA CROMADA DE MESA, PADRÃO POPULAR. - FORNEC. E INSTALAÇÃO. AF_01/2020	SINAPI	UN	4,00	R\$ 639,37	R\$ 796,14	R\$ 2.557,48	R\$ 3.184,56
14.3	100868	BARRA DE APOIO RETA, EM AÇO INOX POLIDO, COMPRIMENTO 80 CM, FIXADA NA PAREDE - FORNECIMENTO E INSTALAÇÃO. AF_01/2020	SINAPI	UN	4,00	R\$ 384,65	R\$ 478,97	R\$ 1.538,60	R\$ 1.915,88
14.4	95544	PAPELEIRA DE PAREDE EM METAL CROMADO SEM TAMPA, INCLUSO FIXAÇÃO. AF_01/2020	SINAPI	UN	1,00	R\$ 27,89	R\$ 34,73	R\$ 27,89	R\$ 34,73
14.5	95547	SABONETEIRA PLÁSTICA TIPO DISPENSER PARA SABONETE LÍQUIDO COM RESERVATÓRIO 800 A 1500 ML, INCLUSO FIXAÇÃO. AF_01/2020	SINAPI	UN	1,00	R\$ 60,18	R\$ 74,94	R\$ 60,18	R\$ 74,94
15	SERVIÇOS FINAIS								
15.1	99806	LIMPEZA DE REVESTIMENTO CERÂMICO EM PAREDE COM PANO ÚMIDO AF_04/2019	SINAPI	M2	20,72	R\$ 0,73	R\$ 0,91	R\$ 15,13	R\$ 18,86
15.2	99803	LIMPEZA DE PISO CERÂMICO OU PORCELANATO COM PANO ÚMIDO. AF_04/2019	SINAPI	M2	39,92	R\$ 1,77	R\$ 2,20	R\$ 70,66	R\$ 87,82
15.3	99822	LIMPEZA DE PORTA DE MADEIRA. AF_04/2019	SINAPI	M2	9,03	R\$ 0,86	R\$ 1,07	R\$ 7,77	R\$ 9,66
15.4	99818	LIMPEZA DE BACIA SANITÁRIA, BIDE OU MICTÓRIO EM LOUÇA, INCLUSIVE METAIS CORRESPONDENTES. AF_04/2019	SINAPI	UN	1,00	R\$ 5,11	R\$ 6,36	R\$ 5,11	R\$ 6,36
15.5	99816	LIMPEZA DE TANQUE OU LAVATÓRIO DE LOUÇA ISOLADO, INCLUSIVE METAIS CORRESPONDENTES. AF_04/2019	SINAPI	UN	3,00	R\$ 8,30	R\$ 10,34	R\$ 24,90	R\$ 31,02
15.6	99821	LIMPEZA DE JANELA DE VIDRO COM CAIXILHO EM AÇO/ALUMÍNIO/PVC. AF_04/2019	SINAPI	M2	2,64	R\$ 2,75	R\$ 3,42	R\$ 7,26	R\$ 9,03
						VALOR BDI TOTAL:		R\$ 29.200,12	
						VALOR ORÇAMENTO:		R\$ 119.086,45	
						VALOR TOTAL:		R\$ 148.286,57	

K L F SERVIÇOS
CNPJ: 35.848.539/0001-80
KLEBIO LANDIM DE FRANÇA EIRELI
SOCIO ADMINISTRADOR

KLF SERVIÇOS
CNPJ: 35.848.539/0001-80
WENDEL WESCLEY DE LIMA LUCIANO
ENGENHEIRO CIVIL



Cento e Quarenta e Oito Mil Duzentos e Oitenta e Seis reais e Cinquenta e Seis Centavos

RESUMO DO ORÇAMENTO

K L F SERVIÇOS	OBRA:	[R02] AMPLIAÇÃO DA UBS RAIMUNDO IRINEU BEZERRA NO DISTRITO DE LOGRADOURO EM UMARI/CE, NOS TERMOS DA PROPOSTA 11423.0950001/22-005 COM O MINISTÉRIO DA SAÚDE	DATA : 18/07/2023		BDI : 24,52%	
	DESCRIÇÃO:	R02 MODIFICAÇÕES VISA	FONTES:	VERSÃO:	HORA:	
	LOCAL:	UBS RAIMUNDO IRINEU BEZERRA NO DISTRITO DE LOGRADOURO EM UMARI/CE	SEINFRA	027.1 COM DESONERAÇÃO	83,85%	47,76%
	CLIENTE:	PREFEITURA MUNICIPAL DE UMARI/CE	SINAPI	2023/01 COM DESONERAÇÃO	84,44%	
			Composição	PRÓPRIA	0,00%	



CÓDIGO	DESCRIÇÃO	PREÇO TOTAL
1	ADMINISTRAÇÃO LOCAL	R\$ 12.185,73
2	SERVIÇOS PRELIMINARES	R\$ 8.053,24
3	DEMOLIÇÕES E RETIRADAS	R\$ 1.515,93
4	INFRAESTRUTURA	R\$ 21.075,16
5	SUPERESTRUTURA	R\$ 11.762,56
6	ELEVAÇÕES	R\$ 15.236,27
7	REVESTIMENTOS	R\$ 24.361,64
8	ESQUADRIAS	R\$ 11.951,36
9	COBERTURA	R\$ 6.421,61
10	IMPERMEABILIZAÇÕES	R\$ 1.506,02
11	ACABAMENTOS	R\$ 10.816,45
12	INSTALAÇÕES ELÉTRICAS	R\$ 10.820,93
13	INSTALAÇÕES HIDROSANITÁRIAS	R\$ 6.292,42
14	LOUÇAS E METAIS	R\$ 6.144,50
15	SERVIÇOS FINAIS	R\$ 162,75

VALOR BDI TOTAL: R\$ 29.200,12
VALOR ORÇAMENTO: R\$ 119.086,45
VALOR TOTAL: R\$ 148.286,57

Cento e Quarenta e Oito Mil Duzentos e Oitenta e Seis reais e Cinquenta e Sete centavos

K L F SERVIÇOS
 CNPJ: 35.848.539/0001-80

KLÉBIO LANDIM DE FRANÇA EIRELI
 CPF: 947.583.953-49
 SÓCIO ADMINISTRADOR

K L F SERVIÇOS
 CNPJ: 35.848.539/0001-80

WENDEL WESCLEY DE LIMA LUCIANO
 ENGENHEIRO CIVIL
 CREA-CE: 0605418608 | CPF: 000.650.823-54

RELATÓRIO ANALÍTICO - COMPOSIÇÕES DE CUSTOS

KE SERVIÇOS

OBRA: [R02] AMPLIAÇÃO DA UBS RAIMUNDO IRINEU BEZERRA NO DISTRITO DE LOGRADOURO EM UMARI/CE
DESCRIÇÃO: R02 MODIFICAÇÕES VISA
LOCAL: UBS RAIMUNDO IRINEU BEZERRA NO DISTRITO DE LOGRADOURO EM UMARI/CE
CLIENTE: PREFEITURA MUNICIPAL DE UMARI/CE

DATA: 18/07/2023 **BDI:** 24,52%
FONTES: SEINFRA, SINAPI
VERSÃO: 027.1 COM DESONERAÇÃO
HORA: 83,85%
MES: 47,48%
Composição: PRÓPRIA (0,00%, 0,00%)



1.1. P95740 ADMINISTRAÇÃO LOCAL (UN)

Mão de Obra com Encargos Complementares	FONTES	UNID	COEFICIENTE	PREÇO UNITÁRIO	TOTAL
90776 ENCARGADO GERAL COM ENCARGOS COMPLEMENTARES	SINAPI	H	220,00000000	R\$ 21,43	R\$ 4.714,60
90777 ENGENHEIRO CIVIL DE OBRA JUNIOR COM ENCARGOS COMPLEMENTARES	SINAPI	H	50,00000000	R\$ 101,11	R\$ 5.055,50
TOTAL Mão de Obra com Encargos Complementares:					R\$ 9.770,10
VALOR:					R\$ 9.770,10

2.1. C1937 PLACAS PADRÃO DE OBRA (M2)

Material	FONTES	UNID	COEFICIENTE	PREÇO UNITÁRIO	TOTAL
10537 CHAPA DE AÇO GALVANIZADA ESP. 0.3MM	SEINFRA	M2	1,02000000	R\$ 34,5200	R\$ 35,2104
11100 ESMALTE SINTETICO	SEINFRA	L	1,00000000	R\$ 24,2400	R\$ 24,2400
11691 PONTALETE / BARROTE DE 3"x3"	SEINFRA	M	4,50000000	R\$ 12,2300	R\$ 55,0350
11725 PREGO 15X15 (1.1/4" x 13) (APROXIMADAMENTE 672UN/KG)	SEINFRA	KG	0,15000000	R\$ 15,0700	R\$ 2,2605
TOTAL Material:					R\$ 116,7459
Mão de Obra	FONTES	UNID	COEFICIENTE	PREÇO UNITÁRIO	TOTAL
12543 SERVENTE	SEINFRA	H	2,00000000	R\$ 15,5500	R\$ 31,1000
TOTAL Mão de Obra:					R\$ 31,1000
VALOR:					R\$ 147,85

2.2. 99059 LOCAÇÃO CONVENCIONAL DE OBRA, UTILIZANDO GABARITO DE TÁBUAS CORRIDAS PONTALETADAS A CADA 2,00M - 2 UTILIZAÇÕES. AF_10/2018 (M)

Equipamento Custo Horário	FONTES	UNID	COEFICIENTE	PREÇO UNITÁRIO	TOTAL
91693 SERRA CIRCULAR DE BANCADA COM MOTOR ELÉTRICO POTÊNCIA DE 5HP, COM COIFA PARA DISCO 10" - CHI DIURNO. AF_08/2015	SINAPI	CHI	0,01680000	R\$ 21,21	R\$ 0,35
91692 SERRA CIRCULAR DE BANCADA COM MOTOR ELÉTRICO POTÊNCIA DE 5HP, COM COIFA PARA DISCO 10" - CHP DIURNO. AF_08/2015	SINAPI	CHP	0,00390000	R\$ 22,52	R\$ 0,08
TOTAL Equipamento Custo Horário:					R\$ 0,43
Material	FONTES	UNID	COEFICIENTE	PREÇO UNITÁRIO	TOTAL
00004433 CAIBRO NAO APARELHADO *6 X 6* CM, EM MACARANDUBA, ANGELIM OU EQUIVALENTE DA REGIAO - BRUTA	SINAPI	M	0,41250000	R\$ 26,80	R\$ 11,05
00005068 PREGO DE ACO POLIDO COM CABECA 17 X 21 (2 X 11)	SINAPI	KG	0,11100000	R\$ 15,04	R\$ 1,66
00004417 SARRAFO NAO APARELHADO *2,5 X 7* CM, EM MACARANDUBA, ANGELIM OU EQUIVALENTE DA REGIAO - BRUTA	SINAPI	M	0,74450000	R\$ 7,46	R\$ 5,55
00010567 TABUA *2,5 X 23* CM EM PINUS, MISTA OU EQUIVALENTE DA REGIAO - BRUTA	SINAPI	M	0,55000000	R\$ 12,12	R\$ 6,66
00007356 TINTA LATEX ACRILICA PREMIUM, COR BRANCO FOSCO	SINAPI	L	0,02560000	R\$ 19,36	R\$ 0,49
TOTAL Material:					R\$ 25,41

Mão de Obra com Encargos Complementares	FONTES	UNID	COEFICIENTE	PREÇO UNITÁRIO	TOTAL
88239 AJUDANTE DE CARPINTEIRO COM ENCARGOS COMPLEMENTARES	SINAPI	H	0,35630000	R\$ 19,05	R\$ 6,78
88262 CARPINTEIRO DE FORMAS COM ENCARGOS COMPLEMENTARES	SINAPI	H	0,71250000	R\$ 23,13	R\$ 16,48
TOTAL Mão de Obra com Encargos Complementares:					R\$ 23,26

Serviço	FONTES	UNID	COEFICIENTE	PREÇO UNITÁRIO	TOTAL
---------	--------	------	-------------	----------------	-------

RELATÓRIO ANALÍTICO - COMPOSIÇÕES DE CUSTOS

KE SERVIÇOS	OBRA:	[R02] AMPLIAÇÃO DA UBS RAIMUNDO IRINEU BEZERRA NO DISTRITO DE LOGRADOURO EM UMARI/CE, NOS TERMOS DA PROPOSTA 11423.0950001/22-005 COM O MINISTÉRIO DA SAÚDE	DATA : 18/07/2023		BDI : 24,52%	
	DESCRIÇÃO:	R02 MODIFICAÇÕES VISA	FONTE	VERSÃO	HORA	MES
	LOCAL:	UBS RAIMUNDO IRINEU BEZERRA NO DISTRITO DE LOGRADOURO EM UMARI/CE	SEINFRA	027.1 COM DESONERAÇÃO	83,85%	47,76%
	CLIENTE:	PREFEITURA MUNICIPAL DE UMARI/CE	SINAPI	2023/01 COM DESONERAÇÃO	84,00%	0,00%
			Composição		PROPRIA	

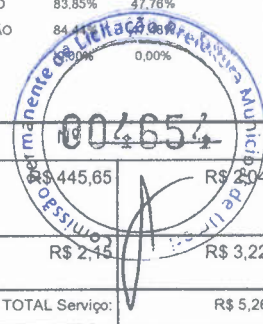

94974	CONCRETO MAGRO PARA LASTRO, TRAÇO 1:4,5:4,5 (EM MASSA SECA DE CIMENTO/ AREIA MÉDIA/ BRITA 1) - PREPARO MANUAL. AF_05/2021	SINAPI	M3	0,00460000	R\$ 445,65	R\$ 204
99062	MARCAÇÃO DE PONTOS EM GABARITO OU CAVALETE. AF_10/2018	SINAPI	UN	1,50000000	R\$ 2,45	R\$ 3,22
TOTAL Serviço:					R\$ 5,26	
VALOR:					R\$ 54,36	

2.3. 98459 TAPUME COM TELHA METÁLICA. AF_05/2018 (M2)

Equipamento Custo Horário		FONTE	UNID	COEFICIENTE	PREÇO UNITÁRIO	TOTAL
91693	SERRA CIRCULAR DE BANCADA COM MOTOR ELÉTRICO POTÊNCIA DE 5HP, COM COIFA PARA DISCO 10" - CHI DIURNO. AF_08/2015	SINAPI	CHI	0,01910000	R\$ 21,21	R\$ 0,40
91692	SERRA CIRCULAR DE BANCADA COM MOTOR ELÉTRICO POTÊNCIA DE 5HP, COM COIFA PARA DISCO 10" - CHP DIURNO. AF_08/2015	SINAPI	CHP	0,00440000	R\$ 22,52	R\$ 0,09
TOTAL Equipamento Custo Horário:					R\$ 0,49	

Material		FONTE	UNID	COEFICIENTE	PREÇO UNITÁRIO	TOTAL
00004433	CAIBRO NAO APARELHADO *6 X 6* CM, EM MACARANDUBA, ANGELIM OU EQUIVALENTE DA REGIAO - BRUTA	SINAPI	M	1,22730000	R\$ 26,80	R\$ 32,89
00005061	PREGO DE ACO POLIDO COM CABECA 18 X 27 (2 1/2 X 10)	SINAPI	KG	0,04280000	R\$ 14,78	R\$ 0,63
00003992	TABUA APARELHADA *2,5 X 30* CM, EM MACARANDUBA, ANGELIM OU EQUIVALENTE DA REGIAO	SINAPI	M	1,00000000	R\$ 31,80	R\$ 31,80
00007243	TELHA TRAPEZOIDAL EM ACO ZINCADO, SEM PINTURA, ALTURA DE APROXIMADAMENTE 40 MM, ESPESSURA DE 0,50 MM E LARGURA UTIL DE 980 MM	SINAPI	M2	0,58530000	R\$ 56,72	R\$ 33,19
TOTAL Material:					R\$ 98,51	

Mão de Obra com Encargos Complementares		FONTE	UNID	COEFICIENTE	PREÇO UNITÁRIO	TOTAL
88239	AJUDANTE DE CARPINTEIRO COM ENCARGOS COMPLEMENTARES	SINAPI	H	0,18970000	R\$ 19,05	R\$ 3,61
88262	CARPINTEIRO DE FORMAS COM ENCARGOS COMPLEMENTARES	SINAPI	H	0,56910000	R\$ 23,13	R\$ 13,16
TOTAL Mão de Obra com Encargos Complementares:					R\$ 16,77	

Serviço		FONTE	UNID	COEFICIENTE	PREÇO UNITÁRIO	TOTAL
94974	CONCRETO MAGRO PARA LASTRO, TRAÇO 1:4,5:4,5 (EM MASSA SECA DE CIMENTO/ AREIA MÉDIA/ BRITA 1) - PREPARO MANUAL. AF_05/2021	SINAPI	M3	0,00120000	R\$ 445,65	R\$ 0,53
TOTAL Serviço:					R\$ 0,53	
VALOR:					R\$ 116,30	

3.1. 97622 DEMOLIÇÃO DE ALVENARIA DE BLOCO FURADO, DE FORMA MANUAL, SEM REAPROVEITAMENTO. AF_12/2017 (M3)

Mão de Obra com Encargos Complementares		FONTE	UNID	COEFICIENTE	PREÇO UNITÁRIO	TOTAL
88309	PEDREIRO COM ENCARGOS COMPLEMENTARES	SINAPI	H	0,22500000	R\$ 23,47	R\$ 5,28
88316	SERVENTE COM ENCARGOS COMPLEMENTARES	SINAPI	H	2,32480000	R\$ 18,34	R\$ 42,63
TOTAL Mão de Obra com Encargos Complementares:					R\$ 47,91	
VALOR:					R\$ 47,91	

3.2. 97644 REMOÇÃO DE PORTAS, DE FORMA MANUAL, SEM REAPROVEITAMENTO. AF_12/2017 (M2)

Mão de Obra com Encargos Complementares		FONTE	UNID	COEFICIENTE	PREÇO UNITÁRIO	TOTAL
---	--	-------	------	-------------	----------------	-------

RELATÓRIO ANALÍTICO - COMPOSIÇÕES DE CUSTOS

KE SERVIÇOS	OBRA:	[R02] AMPLIAÇÃO DA UBS RAIMUNDO IRINEU BEZERRA NO DISTRITO DE LOGRADOURO EM UMARI/CE, NOS TERMOS DA PROPOSTA 11423.0950001/22-005 COM O MINISTÉRIO DA SAÚDE	DATA : 18/07/2023	BDI : 24,52%	
	DESCRIÇÃO:	R02 MODIFICAÇÕES VISA	FONTE	VERSÃO	HORA
	LOCAL:	UBS RAIMUNDO IRINEU BEZERRA NO DISTRITO DE LOGRADOURO EM UMARI/CE	SEINFRA	027.1 COM DESONERAÇÃO	83,85%
	CLIENTE:	PREFEITURA MUNICIPAL DE UMARI/CE	SINAPI	2023/01 COM DESONERAÇÃO	84,44%
		Composição		PRÓPRIA	0,00%



88309	PEDREIRO COM ENCARGOS COMPLEMENTARES	SINAPI	H	0,13150000	R\$ 23,47	R\$ 3,08
88316	SERVENTE COM ENCARGOS COMPLEMENTARES	SINAPI	H	0,25820000	R\$ 18,34	R\$ 4,73
					TOTAL Mão de Obra com Encargos Complementares:	R\$ 7,81
VALOR:						R\$ 7,81

3.3. 97650 REMOÇÃO DE TRAMA DE MADEIRA PARA COBERTURA, DE FORMA MANUAL, SEM REAPROVEITAMENTO. AF_12/2017 (M2)

Mão de Obra com Encargos Complementares		FONTE	UNID	COEFICIENTE	PREÇO UNITÁRIO	TOTAL
88316	SERVENTE COM ENCARGOS COMPLEMENTARES	SINAPI	H	0,20860000	R\$ 18,34	R\$ 3,82
88323	TELHADISTA COM ENCARGOS COMPLEMENTARES	SINAPI	H	0,10620000	R\$ 22,92	R\$ 2,43
					TOTAL Mão de Obra com Encargos Complementares:	R\$ 6,25
VALOR:						R\$ 6,25

3.4. 97647 REMOÇÃO DE TELHAS, DE FIBROCIMENTO, METÁLICA E CERÂMICA, DE FORMA MANUAL, SEM REAPROVEITAMENTO. AF_12/2017 (M2)

Mão de Obra com Encargos Complementares		FONTE	UNID	COEFICIENTE	PREÇO UNITÁRIO	TOTAL
88316	SERVENTE COM ENCARGOS COMPLEMENTARES	SINAPI	H	0,09710000	R\$ 18,34	R\$ 1,78
88323	TELHADISTA COM ENCARGOS COMPLEMENTARES	SINAPI	H	0,04940000	R\$ 22,92	R\$ 1,13
					TOTAL Mão de Obra com Encargos Complementares:	R\$ 2,91
VALOR:						R\$ 2,91

3.5. C0702 CARGA MANUAL DE ENTULHO EM CAMINHÃO BASCULANTE (M3)

Equipamento Custo Horário		FONTE	UNID	COEFICIENTE	PREÇO UNITÁRIO	TOTAL
10578	CAMINHÃO BASCULANTE 6 M3 (CHI)	SEINFRA	H	0,24000000	R\$ 43,7500	R\$ 10,5000
					TOTAL Equipamento Custo Horário:	R\$ 10,5000
Mão de Obra		FONTE	UNID	COEFICIENTE	PREÇO UNITÁRIO	TOTAL
12543	SERVENTE	SEINFRA	H	0,72000000	R\$ 15,5500	R\$ 11,1960
					TOTAL Mão de Obra:	R\$ 11,1960
VALOR:						R\$ 21,70

3.6. 93588 TRANSPORTE COM CAMINHÃO BASCULANTE DE 10 M³, EM VIA URBANA EM LEITO NATURAL (UNIDADE: M3XKM). AF_07/2020 (M3XKM)

Equipamento Custo Horário		FONTE	UNID	COEFICIENTE	PREÇO UNITÁRIO	TOTAL
91387	CAMINHÃO BASCULANTE 10 M3, TRUCADO CABINE SIMPLES, PESO BRUTO TOTAL 23.000 KG, CARGA ÚTIL MÁXIMA 15.935 KG, DISTÂNCIA ENTRE EIXOS 4,80 M, POTÊNCIA 230 CV INCLUSIVE CAÇAMBA METÁLICA - CHI DIURNO. AF_06/2014	SINAPI	CHI	0,00450000	R\$ 56,88	R\$ 0,25
91386	CAMINHÃO BASCULANTE 10 M3, TRUCADO CABINE SIMPLES, PESO BRUTO TOTAL 23.000 KG, CARGA ÚTIL MÁXIMA 15.935 KG, DISTÂNCIA ENTRE EIXOS 4,80 M, POTÊNCIA 230 CV INCLUSIVE CAÇAMBA METÁLICA - CHP DIURNO. AF_06/2014	SINAPI	CHP	0,01050000	R\$ 256,09	R\$ 2,68
					TOTAL Equipamento Custo Horário:	R\$ 2,93
VALOR:						R\$ 2,93

4.1. 96522 ESCAVAÇÃO MANUAL PARA BLOCO DE COROAMENTO OU SAPATA (SEM ESCAVAÇÃO PARA COLOCAÇÃO DE FÔRMAS).

RELATÓRIO ANALÍTICO - COMPOSIÇÕES DE CUSTOS

KE SERVIÇOS	OBRA:	[R02] AMPLIAÇÃO DA UBS RAIMUNDO IRINEU BEZERRA NO DISTRITO DE LOGRADOURO EM UMARI/CE, NOS TERMOS DA PROPOSTA 11423.0950001/22-005 COM O MINISTÉRIO DA SAÚDE	DATA : 18/07/2023		BDI : 24,52%	
	DESCRIÇÃO:	R02 MODIFICAÇÕES VISA	SEINFRA	VERSÃO	HORA	
	LOCAL:	UBS RAIMUNDO IRINEU BEZERRA NO DISTRITO DE LOGRADOURO EM UMARI/CE	SINAPI	027.1 COM DESONERAÇÃO	83,85%	47,76%
	CLIENTE:	PREFEITURA MUNICIPAL DE UMARI/CE	SINAPI	2023/01 COM DESONERAÇÃO	0,00%	0,00%



AF_06/2017 (M3)

Mão de Obra com Encargos Complementares		FONTES	UNID	COEFICIENTE	PREÇO UNITÁRIO	TOTAL
88309	PEDREIRO COM ENCARGOS COMPLEMENTARES	SINAPI	H	2,36100000	R\$ 23,47	R\$ 55,41
88316	SERVENTE COM ENCARGOS COMPLEMENTARES	SINAPI	H	4,14700000	R\$ 18,34	R\$ 76,05
TOTAL Mão de Obra com Encargos Complementares:						R\$ 131,46
VALOR:						R\$ 131,46

4.2. 102487 CONCRETO CICLÓPICO FCK = 15MPA, 30% PEDRA DE MÃO EM VOLUME REAL, INCLUSIVE LANÇAMENTO. AF_05/2021 (M3)

Equipamento Custo Horário		FONTES	UNID	COEFICIENTE	PREÇO UNITÁRIO	TOTAL
90587	VIBRADOR DE IMERSÃO, DIÂMETRO DE PONTEIRA 45MM, MOTOR ELÉTRICO TRIFÁSICO POTÊNCIA DE 2 CV - CHI DIURNO. AF_06/2015	SINAPI	CHI	0,63770000	R\$ 0,49	R\$ 0,31
90586	VIBRADOR DE IMERSÃO, DIÂMETRO DE PONTEIRA 45MM, MOTOR ELÉTRICO TRIFÁSICO POTÊNCIA DE 2 CV - CHP DIURNO. AF_06/2015	SINAPI	CHP	0,21980000	R\$ 1,30	R\$ 0,28
TOTAL Equipamento Custo Horário:						R\$ 0,59

Material		FONTES	UNID	COEFICIENTE	PREÇO UNITÁRIO	TOTAL
00004730	PEDRA DE MAO OU PEDRA RACHAO PARA ARRIMO/FUNDACAO (POSTO PEDREIRA/FORNECEDOR, SEM FRETE)	SINAPI	M3	0,45430000	R\$ 95,96	R\$ 43,59
TOTAL Material:						R\$ 43,59

Mão de Obra com Encargos Complementares		FONTES	UNID	COEFICIENTE	PREÇO UNITÁRIO	TOTAL
88309	PEDREIRO COM ENCARGOS COMPLEMENTARES	SINAPI	H	1,67020000	R\$ 23,47	R\$ 39,19
88316	SERVENTE COM ENCARGOS COMPLEMENTARES	SINAPI	H	6,46840000	R\$ 18,34	R\$ 118,63
TOTAL Mão de Obra com Encargos Complementares:						R\$ 157,82

Serviço		FONTES	UNID	COEFICIENTE	PREÇO UNITÁRIO	TOTAL
94963	CONCRETO FCK = 15MPA, TRAÇO 1:3,4:3,5 (EM MASSA SECA DE CIMENTO/ AREIA MÉDIA/ BRITA 1) - PREPARO MECÂNICO COM BETONEIRA 400 L. AF_05/2021	SINAPI	M3	0,80500000	R\$ 432,62	R\$ 348,25
TOTAL Serviço:						R\$ 348,25
VALOR:						R\$ 550,25

4.3. 93204 CINTA DE AMARRAÇÃO DE ALVENARIA MOLDADA IN LOCO EM CONCRETO. AF_03/2016 (M)

Material		FONTES	UNID	COEFICIENTE	PREÇO UNITÁRIO	TOTAL
00002692	DESMOLDANTE PROTETOR PARA FORMAS DE MADEIRA, DE BASE OLEOSA EMULSIONADA EM AGUA	SINAPI	L	0,00350000	R\$ 8,54	R\$ 0,02
00039017	ESPACADOR / DISTANCIADOR CIRCULAR COM ENTRADA LATERAL, EM PLASTICO, PARA VERGALHAO *4,2 A 12,5* MM, COBRIMENTO 20 MM	SINAPI	UN	6,00000000	R\$ 0,21	R\$ 1,26
TOTAL Material:						R\$ 1,28

Mão de Obra com Encargos Complementares		FONTES	UNID	COEFICIENTE	PREÇO UNITÁRIO	TOTAL
88309	PEDREIRO COM ENCARGOS COMPLEMENTARES	SINAPI	H	0,36000000	R\$ 23,47	R\$ 8,44
88316	SERVENTE COM ENCARGOS COMPLEMENTARES	SINAPI	H	0,18000000	R\$ 18,34	R\$ 3,30
TOTAL Mão de Obra com Encargos Complementares:						R\$ 11,74

Serviço		FONTES	UNID	COEFICIENTE	PREÇO UNITÁRIO	TOTAL
94970	CONCRETO FCK = 20MPA, TRAÇO 1:2,7:3 (EM MASSA SECA DE CIMENTO/ AREIA MÉDIA/ BRITA 1) - PREPARO MECÂNICO COM BETONEIRA 600 L. AF_05/2021	SINAPI	M3	0,01540000	R\$ 459,44	R\$ 7,07

RELATÓRIO ANALÍTICO - COMPOSIÇÕES DE CUSTOS

KE SERVIÇOS	OBRA:	[R02] AMPLIAÇÃO DA UBS RAIMUNDO IRINEU BEZERRA NO DISTRITO DE LOGRADOURO EM UMARI/CE, NOS TERMOS DA PROPOSTA 11423.0950001/22-005 COM O MINISTÉRIO DA SAÚDE	DATA : 18/07/2023		BDI : 24,52%	
	DESCRIÇÃO:	R02 MODIFICAÇÕES VISA	FONTE	VERSÃO	HORA	MES
	LOCAL:	UBS RAIMUNDO IRINEU BEZERRA NO DISTRITO DE LOGRADOURO EM UMARI/CE	SEINFRA	027.1 COM DESONERAÇÃO	83,85%	47,48%
	CLIENTE:	PREFEITURA MUNICIPAL DE UMARI/CE	SINAPI	2023/01 COM DESONERAÇÃO	0,00%	0,00%

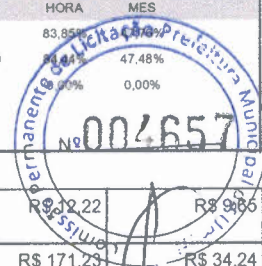

92802	CORTE E DOBRA DE AÇO CA-50, DIÂMETRO DE 8,0 MM. AF_06/2022	SINAPI	KG	0,79000000	R\$ 12,22	R\$ 9,86
92270	FABRICAÇÃO DE FÔRMA PARA VIGAS, COM MADEIRA SERRADA, E = 25 MM. AF_09/2020	SINAPI	M2	0,20000000	R\$ 171,23	R\$ 34,24
TOTAL Serviço:					R\$ 50,96	
VALOR:					R\$ 63,98	

4.4. C0707 CARGA MANUAL DE TERRA EM CAMINHÃO BASCULANTE (M3)

Equipamento Custo Horário		FONTE	UNID	COEFICIENTE	PREÇO UNITÁRIO	TOTAL
10578	CAMINHÃO BASCULANTE 6 M3 (CHI)	SEINFRA	H	0,20000000	R\$ 43,7500	R\$ 8,7500
TOTAL Equipamento Custo Horário:					R\$ 8,7500	

Mão de Obra		FONTE	UNID	COEFICIENTE	PREÇO UNITÁRIO	TOTAL
12543	SERVENTE	SEINFRA	H	0,60000000	R\$ 15,5500	R\$ 9,3300
TOTAL Mão de Obra:					R\$ 9,3300	
VALOR:					R\$ 18,08	

4.5. 93588 TRANSPORTE COM CAMINHÃO BASCULANTE DE 10 M³, EM VIA URBANA EM LEITO NATURAL (UNIDADE: M3XKM). AF_07/2020 (M3XKM)

Equipamento Custo Horário		FONTE	UNID	COEFICIENTE	PREÇO UNITÁRIO	TOTAL
91387	CAMINHÃO BASCULANTE 10 M3, TRUCADO CABINE SIMPLES, PESO BRUTO TOTAL 23.000 KG, CARGA ÚTIL MÁXIMA 15.935 KG, DISTÂNCIA ENTRE EIXOS 4,80 M, POTÊNCIA 230 CV INCLUSIVE CAÇAMBA METÁLICA - CHI DIURNO. AF_06/2014	SINAPI	CHI	0,00450000	R\$ 56,88	R\$ 0,25
91386	CAMINHÃO BASCULANTE 10 M3, TRUCADO CABINE SIMPLES, PESO BRUTO TOTAL 23.000 KG, CARGA ÚTIL MÁXIMA 15.935 KG, DISTÂNCIA ENTRE EIXOS 4,80 M, POTÊNCIA 230 CV INCLUSIVE CAÇAMBA METÁLICA - CHP DIURNO. AF_06/2014	SINAPI	CHP	0,01050000	R\$ 256,09	R\$ 2,68
TOTAL Equipamento Custo Horário:					R\$ 2,93	
VALOR:					R\$ 2,93	

5.1. 104488 COMPOSIÇÃO PARAMÉTRICA PARA EXECUÇÃO DE ESTRUTURAS DE CONCRETO ARMADO, PARA EDIFICAÇÃO INSTITUCIONAL TÉRREA, FCK = 25 MPA. AF_11/2022 (M3)

Serviço		FONTE	UNID	COEFICIENTE	PREÇO UNITÁRIO	TOTAL
96543	ARMAÇÃO DE BLOCO, VIGA BALDRAME E SAPATA UTILIZANDO AÇO CA-60 DE 5 MM - MONTAGEM. AF_06/2017	SINAPI	KG	0,19270000	R\$ 18,23	R\$ 3,51
96546	ARMAÇÃO DE BLOCO, VIGA BALDRAME OU SAPATA UTILIZANDO AÇO CA-50 DE 10 MM - MONTAGEM. AF_06/2017	SINAPI	KG	2,66370000	R\$ 14,50	R\$ 38,62
96547	ARMAÇÃO DE BLOCO, VIGA BALDRAME OU SAPATA UTILIZANDO AÇO CA-50 DE 12,5 MM - MONTAGEM. AF_06/2017	SINAPI	KG	1,46060000	R\$ 12,27	R\$ 17,92
96544	ARMAÇÃO DE BLOCO, VIGA BALDRAME OU SAPATA UTILIZANDO AÇO CA-50 DE 6,3 MM - MONTAGEM. AF_06/2017	SINAPI	KG	0,33240000	R\$ 17,24	R\$ 5,73
96545	ARMAÇÃO DE BLOCO, VIGA BALDRAME OU SAPATA UTILIZANDO AÇO CA-50 DE 8 MM - MONTAGEM. AF_06/2017	SINAPI	KG	0,17530000	R\$ 16,20	R\$ 2,83
92769	ARMAÇÃO DE LAJE DE ESTRUTURA CONVENCIONAL DE CONCRETO ARMADO UTILIZANDO AÇO CA-50 DE 6,3 MM - MONTAGEM. AF_06/2022	SINAPI	KG	13,31670000	R\$ 14,44	R\$ 192,29
92770	ARMAÇÃO DE LAJE DE ESTRUTURA CONVENCIONAL DE CONCRETO ARMADO UTILIZANDO AÇO CA-50 DE 8,0 MM - MONTAGEM. AF_06/2022	SINAPI	KG	6,76650000	R\$ 13,90	R\$ 94,05
92768	ARMAÇÃO DE LAJE DE ESTRUTURA CONVENCIONAL DE CONCRETO ARMADO UTILIZANDO AÇO CA-60 DE 5,0 MM - MONTAGEM. AF_06/2022	SINAPI	KG	7,71830000	R\$ 14,78	R\$ 114,07

RELATÓRIO ANALÍTICO - COMPOSIÇÕES DE CUSTOS

KE SERVIÇOS	OBRA:	[R02] AMPLIAÇÃO DA UBS RAIMUNDO IRINEU BEZERRA NO DISTRITO DE LOGRADOURO EM UMARI/CE, NOS TERMOS DA PROPOSTA 11423.0950001/22-005 COM O MINISTÉRIO DA SAÚDE	DATA : 18/07/2023		BDI : 24,52%	
	DESCRIÇÃO:	R02 MODIFICAÇÕES VISA	FONTE	VERSÃO	HORA	MES
	LOCAL:	UBS RAIMUNDO IRINEU BEZERRA NO DISTRITO DE LOGRADOURO EM UMARI/CE	SEINFRA	027.1 COM DESONERAÇÃO	83,88%	47,46%
	CLIENTE:	PREFEITURA MUNICIPAL DE UMARI/CE	SINAPI	2023/01 COM DESONERAÇÃO	0,00%	0,00%



Item	Descrição	Fonte	Unid	Coeficiente	Preço Unitário	Total
92762	ARMAÇÃO DE PILAR OU VIGA DE ESTRUTURA CONVENCIONAL DE CONCRETO ARMADO UTILIZANDO AÇO CA-50 DE 10,0 MM - MONTAGEM. AF_06/2022	SINAPI	KG	20,35760000	R\$ 12,96	R\$ 263,88
92763	ARMAÇÃO DE PILAR OU VIGA DE ESTRUTURA CONVENCIONAL DE CONCRETO ARMADO UTILIZANDO AÇO CA-50 DE 12,5 MM - MONTAGEM. AF_06/2022	SINAPI	KG	7,97420000	R\$ 10,98	R\$ 87,55
92764	ARMAÇÃO DE PILAR OU VIGA DE ESTRUTURA CONVENCIONAL DE CONCRETO ARMADO UTILIZANDO AÇO CA-50 DE 16,0 MM - MONTAGEM. AF_06/2022	SINAPI	KG	2,42830000	R\$ 10,71	R\$ 26,00
92765	ARMAÇÃO DE PILAR OU VIGA DE ESTRUTURA CONVENCIONAL DE CONCRETO ARMADO UTILIZANDO AÇO CA-50 DE 20,0 MM - MONTAGEM. AF_06/2022	SINAPI	KG	4,26440000	R\$ 12,34	R\$ 52,62
92760	ARMAÇÃO DE PILAR OU VIGA DE ESTRUTURA CONVENCIONAL DE CONCRETO ARMADO UTILIZANDO AÇO CA-50 DE 6,3 MM - MONTAGEM. AF_06/2022	SINAPI	KG	2,69020000	R\$ 14,88	R\$ 40,03
92761	ARMAÇÃO DE PILAR OU VIGA DE ESTRUTURA CONVENCIONAL DE CONCRETO ARMADO UTILIZANDO AÇO CA-50 DE 8,0 MM - MONTAGEM. AF_06/2022	SINAPI	KG	0,97760000	R\$ 14,32	R\$ 13,99
92759	ARMAÇÃO DE PILAR OU VIGA DE ESTRUTURA CONVENCIONAL DE CONCRETO ARMADO UTILIZANDO AÇO CA-60 DE 5,0 MM - MONTAGEM. AF_06/2022	SINAPI	KG	2,76820000	R\$ 15,19	R\$ 42,04
96557	CONCRETAGEM DE BLOCOS DE COROAMENTO E VIGAS BALDRAMES, FCK 30 MPA, COM USO DE BOMBA LANÇAMENTO, ADENSAMENTO E ACABAMENTO. AF_06/2017	SINAPI	M3	0,04020000	R\$ 604,56	R\$ 24,30
103672	CONCRETAGEM DE PILARES, FCK = 25 MPA, COM USO DE BOMBA - LANÇAMENTO, ADENSAMENTO E ACABAMENTO. AF_02/2022	SINAPI	M3	0,12350000	R\$ 580,48	R\$ 71,68
103675	CONCRETAGEM DE VIGAS E LAJES, FCK=25 MPA, PARA LAJES MACIÇAS OU NERVURADAS COM USO DE BOMBA - LANÇAMENTO, ADENSAMENTO E ACABAMENTO. AF_02/2022	SINAPI	M3	0,83630000	R\$ 581,12	R\$ 485,99
96542	FABRICAÇÃO, MONTAGEM E DESMONTAGEM DE FÔRMA PARA VIGA BALDRAME, EM CHAPA DE MADEIRA COMPENSADA RESINADA, E=17 MM, 4 UTILIZAÇÕES. AF_06/2017	SINAPI	M2	0,63980000	R\$ 89,17	R\$ 57,05
92510	MONTAGEM E DESMONTAGEM DE FÔRMA DE LAJE MACIÇA, PÉ-DIREITO SIMPLES, EM CHAPA DE MADEIRA COMPENSADA RESINADA, 2 UTILIZAÇÕES. AF_09/2020	SINAPI	M2	4,63750000	R\$ 66,52	R\$ 308,48
92415	MONTAGEM E DESMONTAGEM DE FÔRMA DE PILARES RETANGULARES E ESTRUTURAS SIMILARES, PÉ-DIREITO SIMPLES, EM CHAPA DE MADEIRA COMPENSADA RESINADA, 2 UTILIZAÇÕES. AF_09/2020	SINAPI	M2	0,77430000	R\$ 131,67	R\$ 101,95
92451	MONTAGEM E DESMONTAGEM DE FÔRMA DE VIGA, ESCORAMENTO COM GARFO DE MADEIRA, PÉ-DIREITO SIMPLES, EM CHAPA DE MADEIRA RESINADA, 2 UTILIZAÇÕES. AF_09/2020	SINAPI	M2	2,58180000	R\$ 195,98	R\$ 505,98

TOTAL Serviço: R\$ 2.550,51

VALOR: R\$ 2.550,51

5.2. 93204 CINTA DE AMARRAÇÃO DE ALVENARIA MOLDADA IN LOCO EM CONCRETO. AF_03/2016 (M)

Material	Fonte	Unid	Coeficiente	Preço Unitário	Total
00002692	SINAPI	L	0,00350000	R\$ 8,54	R\$ 0,02
00039017	SINAPI	UN	6,00000000	R\$ 0,21	R\$ 1,26
TOTAL Material:					R\$ 1,28

Mão de Obra com Encargos Complementares	Fonte	Unid	Coeficiente	Preço Unitário	Total
88309	SINAPI	H	0,36000000	R\$ 23,47	R\$ 8,44
88316	SINAPI	H	0,18000000	R\$ 18,34	R\$ 3,30
TOTAL Mão de Obra com Encargos Complementares:					R\$ 11,74

Serviço	Fonte	Unid	Coeficiente	Preço Unitário	Total
---------	-------	------	-------------	----------------	-------

RELATÓRIO ANALÍTICO - COMPOSIÇÕES DE CUSTOS

KE SERVIÇOS	OBRA:	[R02] AMPLIAÇÃO DA UBS RAIMUNDO IRINEU BEZERRA NO DISTRITO DE LOGRADOURO EM UMARI/CE, NOS TERMOS DA PROPOSTA 11423.0950001/22-005 COM O MINISTÉRIO DA SAÚDE	DATA : 18/07/2023		BDI : 24,52%	
	DESCRIÇÃO:	R02 MODIFICAÇÕES VISA	FORTE	VERSÃO	HORA	MES
	LOCAL:	UBS RAIMUNDO IRINEU BEZERRA NO DISTRITO DE LOGRADOURO EM UMARI/CE	SEINFRA	027.1 COM DESONERAÇÃO	83,85%	47,48%
	CLIENTE:	PREFEITURA MUNICIPAL DE UMARI/CE	SINAPI	2023/01 COM DESONERAÇÃO	84,48%	0,00%



94970	CONCRETO FCK = 20MPA, TRAÇO 1:2,7:3 (EM MASSA SECA DE CIMENTO/ AREIA MÉDIA/ BRITA 1) - PREPARO MECÂNICO COM BETONEIRA 600 L. AF_05/2021	SINAPI	M3	0,01540000	R\$ 159,44	R\$ 7,07
92802	CORTE E DOBRA DE AÇO CA-50, DIÂMETRO DE 8,0 MM. AF_06/2022	SINAPI	KG	0,79000000	R\$ 12,22	R\$ 9,65
92270	FABRICAÇÃO DE FÔRMA PARA VIGAS, COM MADEIRA SERRADA, E = 25 MM. AF_09/2020	SINAPI	M2	0,20000000	R\$ 171,23	R\$ 34,24
TOTAL Serviço:						R\$ 50,96
VALOR:						R\$ 63,98

5.3. C4418 LAJE PRÉ-FABRICADA P/ FÔRRO - VÃO DE 2,01 A 3 m (M2)

Material	FORTE	UNID	COEFICIENTE	PREÇO UNITÁRIO	TOTAL
I0169 AÇO CA-60	SEINFRA	KG	0,74000000	R\$ 8,0300	R\$ 5,9422
I8265 LAJE PRÉ-FABRICADA COMUM DE 8 cm P/ FÔRRO - VÃO ATÉ 2,01 A 3 m	SEINFRA	M2	1,00000000	R\$ 35,6700	R\$ 35,6700
I1691 PONTALETE / BARROTE DE 3"x3"	SEINFRA	M	1,30000000	R\$ 12,2300	R\$ 15,8990
I1728 PREGO 18X27 (2.1/2" X 10) (APROXIMADAMENTE 198UN/KG)	SEINFRA	KG	0,03000000	R\$ 13,3900	R\$ 0,4017
I1846 SARRAFO DE 1"X4"	SEINFRA	M	0,97000000	R\$ 4,6000	R\$ 4,4620
I1916 TABUA DE 1" DE 3A. - L = 30cm	SEINFRA	M	0,65000000	R\$ 9,7100	R\$ 6,3115
TOTAL Material:					R\$ 68,6864

Mão de Obra	FORTE	UNID	COEFICIENTE	PREÇO UNITÁRIO	TOTAL
I2391 PEDREIRO	SEINFRA	H	0,35000000	R\$ 20,7700	R\$ 7,2695
I2543 SERVENTE	SEINFRA	H	0,35000000	R\$ 15,5500	R\$ 5,4425
TOTAL Mão de Obra:					R\$ 12,7120

Serviço	FORTE	UNID	COEFICIENTE	PREÇO UNITÁRIO	TOTAL
C0840 CONCRETO P/VIBR., FCK 15 MPa COM AGREGADO ADQUIRIDO	SEINFRA	M3	0,03000000	R\$ 385,9300	R\$ 11,5779
C1603 LANÇAMENTO E APLICAÇÃO DE CONCRETO C/ ELEVAÇÃO	SEINFRA	M3	0,03000000	R\$ 228,2500	R\$ 6,8475
TOTAL Serviço:					R\$ 18,4254
VALOR:					R\$ 99,82

6.1. 103328 ALVENARIA DE VEDAÇÃO DE BLOCOS CERÂMICOS FURADOS NA HORIZONTAL DE 9X19X19 CM (ESPESSURA 9 CM) E ARGAMASSA DE ASSENTAMENTO COM PREPARO EM BETONEIRA. AF_12/2021 (M2)

Material	FORTE	UNID	COEFICIENTE	PREÇO UNITÁRIO	TOTAL
00007271 BLOCO CERAMICO / TIJOLO VAZADO PARA ALVENARIA DE VEDACAO, 8 FUROS NA HORIZONTAL, DE 9 X 19 X 19 CM (L X A X C)	SINAPI	UN	28,31000000	R\$ 0,63	R\$ 17,83
00037395 PINO DE AÇO COM FURO, HASTE = 27 MM (AÇAO DIRETA)	SINAPI	CENTO	0,00500000	R\$ 40,27	R\$ 0,20
00034557 TELA DE AÇO SOLDADA GALVANIZADA/ZINCADA PARA ALVENARIA, FIO D = *1,20 A 1,70* MM, MALHA 15 X 15 MM, (C X L) *50 X 7,5* CM	SINAPI	M	0,42000000	R\$ 2,34	R\$ 0,98
TOTAL Material:					R\$ 19,01

Mão de Obra com Encargos Complementares	FORTE	UNID	COEFICIENTE	PREÇO UNITÁRIO	TOTAL
88309 PEDREIRO COM ENCARGOS COMPLEMENTARES	SINAPI	H	1,61000000	R\$ 23,47	R\$ 37,78
88316 SERVENTE COM ENCARGOS COMPLEMENTARES	SINAPI	H	0,80500000	R\$ 18,34	R\$ 14,76
TOTAL Mão de Obra com Encargos Complementares:					R\$ 52,54

Serviço	FORTE	UNID	COEFICIENTE	PREÇO UNITÁRIO	TOTAL

RELATÓRIO ANALÍTICO - COMPOSIÇÕES DE CUSTOS

KE SERVIÇOS

OBRA:	[R02] AMPLIAÇÃO DA UBS RAIMUNDO IRINEU BEZERRA NO DISTRITO DE LOGRADOURO EM UMARI/CE, NOS TERMOS DA PROPOSTA 11423.0950001/22-005 COM O MINISTÉRIO DA SAÚDE
DESCRIÇÃO:	R02 MODIFICAÇÕES VISA
LOCAL:	UBS RAIMUNDO IRINEU BEZERRA NO DISTRITO DE LOGRADOURO EM UMARI/CE
CLIENTE:	PREFEITURA MUNICIPAL DE UMARI/CE

DATA:	18/07/2023	BDI:	24,52%
FONTE	VERSÃO	HORA	MES
SEINFRA	027.1 COM DESONERAÇÃO	82,44%	47,76%
SINAPI	2023/01 COM DESONERAÇÃO	17,56%	47,48%
Composição:	PRÓPRIA	100%	0,00%



87292	ARGAMASSA TRAÇO 1:2:8 (EM VOLUME DE CIMENTO, CAL E AREIA MÉDIA ÚMIDA) PARA EMBOÇO/MASSA ÚNICA/ASSENTAMENTO DE ALVENARIA DE VEDAÇÃO, PREPARO MECÂNICO COM BETONEIRA 400 L. AF_08/2019	SINAPI	M3	0,00910000	R\$ 549,95	R\$ 5,00
					TOTAL Serviço:	R\$ 5,00
					VALOR:	R\$ 76,55

6.2. 93188 VERGA MOLDADA IN LOCO EM CONCRETO PARA PORTAS COM ATÉ 1,5 M DE VÃO. AF_03/2016 (M)

Material	FONTE	UNID	COEFICIENTE	PREÇO UNITÁRIO	TOTAL	
00002692	DESMOLDANTE PROTETOR PARA FORMAS DE MADEIRA, DE BASE OLEOSA EMULSIONADA EM AGUA	SINAPI	L	R\$ 8,54	R\$ 0,04	
00039017	ESPACADOR / DISTANCIADOR CIRCULAR COM ENTRADA LATERAL, EM PLASTICO, PARA VERGALHAO *4,2 A 12,5* MM, COBRIMENTO 20 MM	SINAPI	UN	R\$ 0,21	R\$ 1,26	
00004491	PONTALETE *7,5 X 7,5* CM EM PINUS, MISTA OU EQUIVALENTE DA REGIAO - BRUTA	SINAPI	M	R\$ 10,72	R\$ 13,09	
					TOTAL Material:	R\$ 14,39

Mão de Obra com Encargos Complementares	FONTE	UNID	COEFICIENTE	PREÇO UNITÁRIO	TOTAL	
88309	PEDREIRO COM ENCARGOS COMPLEMENTARES	SINAPI	H	R\$ 23,47	R\$ 9,05	
88316	SERVENTE COM ENCARGOS COMPLEMENTARES	SINAPI	H	R\$ 18,34	R\$ 3,53	
					TOTAL Mão de Obra com Encargos Complementares:	R\$ 12,58

Serviço	FONTE	UNID	COEFICIENTE	PREÇO UNITÁRIO	TOTAL	
94970	CONCRETO FCK = 20MPA, TRAÇO 1:2,7:3 (EM MASSA SECA DE CIMENTO/ AREIA MÉDIA/ BRITA 1) - PREPARO MECÂNICO COM BETONEIRA 600 L. AF_05/2021	SINAPI	M3	R\$ 459,44	R\$ 5,51	
92800	CORTE E DOBRA DE AÇO CA-60, DIÂMETRO DE 5,0 MM. AF_06/2022	SINAPI	KG	R\$ 11,67	R\$ 3,59	
92270	FABRICAÇÃO DE FÔRMA PARA VIGAS, COM MADEIRA SERRADA, E = 25 MM. AF_09/2020	SINAPI	M2	R\$ 171,23	R\$ 51,36	
					TOTAL Serviço:	R\$ 60,46
					VALOR:	R\$ 87,43

6.3. 93186 VERGA MOLDADA IN LOCO EM CONCRETO PARA JANELAS COM ATÉ 1,5 M DE VÃO. AF_03/2016 (M)

Material	FONTE	UNID	COEFICIENTE	PREÇO UNITÁRIO	TOTAL	
00002692	DESMOLDANTE PROTETOR PARA FORMAS DE MADEIRA, DE BASE OLEOSA EMULSIONADA EM AGUA	SINAPI	L	R\$ 8,54	R\$ 0,05	
00039017	ESPACADOR / DISTANCIADOR CIRCULAR COM ENTRADA LATERAL, EM PLASTICO, PARA VERGALHAO *4,2 A 12,5* MM, COBRIMENTO 20 MM	SINAPI	UN	R\$ 0,21	R\$ 1,26	
00004491	PONTALETE *7,5 X 7,5* CM EM PINUS, MISTA OU EQUIVALENTE DA REGIAO - BRUTA	SINAPI	M	R\$ 10,72	R\$ 3,77	
					TOTAL Material:	R\$ 5,08

Mão de Obra com Encargos Complementares	FONTE	UNID	COEFICIENTE	PREÇO UNITÁRIO	TOTAL	
88309	PEDREIRO COM ENCARGOS COMPLEMENTARES	SINAPI	H	R\$ 23,47	R\$ 8,82	
88316	SERVENTE COM ENCARGOS COMPLEMENTARES	SINAPI	H	R\$ 18,34	R\$ 3,44	
					TOTAL Mão de Obra com Encargos Complementares:	R\$ 12,26

Serviço	FONTE	UNID	COEFICIENTE	PREÇO UNITÁRIO	TOTAL
94970	CONCRETO FCK = 20MPA, TRAÇO 1:2,7:3 (EM MASSA SECA DE CIMENTO/ AREIA MÉDIA/ BRITA 1) - PREPARO MECÂNICO COM BETONEIRA 600 L. AF_05/2021	SINAPI	M3	R\$ 459,44	R\$ 8,26

RELATÓRIO ANALÍTICO - COMPOSIÇÕES DE CUSTOS

KE SERVIÇOS	OBRA:	[R02] AMPLIAÇÃO DA UBS RAIMUNDO IRINEU BEZERRA NO DISTRITO DE LOGRADOURO EM UMARI/CE. NOS TERMOS DA PROPOSTA 11423.0950001/22-005 COM O MINISTÉRIO DA SAÚDE	DATA : 18/07/2023		BDI : 24,52%	
	DESCRIÇÃO:	R02 MODIFICAÇÕES VISA	FONTE	VERSÃO	HORA	MES
	LOCAL:	UBS RAIMUNDO IRINEU BEZERRA NO DISTRITO DE LOGRADOURO EM UMARI/CE	SEINFRA	027.1 COM DESONERAÇÃO	83,85%	
	CLIENTE:	PREFEITURA MUNICIPAL DE UMARI/CE	SINAPI	2023/01 COM DESONERAÇÃO	84,44%	
			Composição	PRÓPRIA	0,00%	0,00%

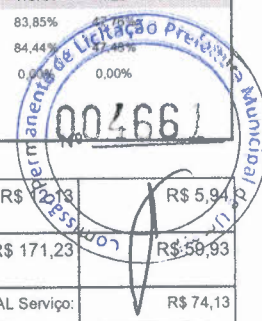

92801	CORTE E DOBRA DE AÇO CA-50, DIÂMETRO DE 6,3 MM. AF_06/2022	SINAPI	KG	0,49000000	R\$ 2,08	R\$ 5,94
92270	FABRICAÇÃO DE FÔRMA PARA VIGAS, COM MADEIRA SERRADA, E = 25 MM. AF_09/2020	SINAPI	M2	0,35000000	R\$ 171,23	R\$ 59,93
TOTAL Serviço:						R\$ 74,13
VALOR:						R\$ 91,47

6.4. 93187 VERGA MOLDADA IN LOCO EM CONCRETO PARA JANELAS COM MAIS DE 1,5 M DE VÃO. AF_03/2016 (M)

Material		FONTE	UNID	COEFICIENTE	PREÇO UNITÁRIO	TOTAL
00002692	DESMOLDANTE PROTETOR PARA FORMAS DE MADEIRA, DE BASE OLEOSA EMULSIONADA EM AGUA	SINAPI	L	0,00700000	R\$ 8,54	R\$ 0,05
00039017	ESPACADOR / DISTANCIADOR CIRCULAR COM ENTRADA LATERAL, EM PLASTICO, PARA VERGALHAO *4,2 A 12,5* MM, COBRIMENTO 20 MM	SINAPI	UN	6,00000000	R\$ 0,21	R\$ 1,26
0004491	PONTALETE *7,5 X 7,5* CM EM PINUS, MISTA OU EQUIVALENTE DA REGIAO - BRUTA	SINAPI	M	0,22000000	R\$ 10,72	R\$ 2,35
TOTAL Material:						R\$ 3,66

Mão de Obra com Encargos Complementares		FONTE	UNID	COEFICIENTE	PREÇO UNITÁRIO	TOTAL
88309	PEDREIRO COM ENCARGOS COMPLEMENTARES	SINAPI	H	0,36000000	R\$ 23,47	R\$ 8,44
88316	SERVENTE COM ENCARGOS COMPLEMENTARES	SINAPI	H	0,18000000	R\$ 18,34	R\$ 3,30
TOTAL Mão de Obra com Encargos Complementares:						R\$ 11,74

Serviço		FONTE	UNID	COEFICIENTE	PREÇO UNITÁRIO	TOTAL
94970	CONCRETO FCK = 20MPA, TRAÇO 1:2,7:3 (EM MASSA SECA DE CIMENTO/ AREIA MÉDIA/ BRITA 1) - PREPARO MECÂNICO COM BETONEIRA 600 L. AF_05/2021	SINAPI	M3	0,02400000	R\$ 459,44	R\$ 11,02
92802	CORTE E DOBRA DE AÇO CA-50, DIÂMETRO DE 8,0 MM. AF_06/2022	SINAPI	KG	0,79000000	R\$ 12,22	R\$ 9,65
92270	FABRICAÇÃO DE FÔRMA PARA VIGAS, COM MADEIRA SERRADA, E = 25 MM. AF_09/2020	SINAPI	M2	0,40000000	R\$ 171,23	R\$ 68,49
TOTAL Serviço:						R\$ 89,16
VALOR:						R\$ 104,56

6.5. 93196 CONTRAVERGA MOLDADA IN LOCO EM CONCRETO PARA VÃOS DE ATÉ 1,5 M DE COMPRIMENTO. AF_03/2016 (M)

Material		FONTE	UNID	COEFICIENTE	PREÇO UNITÁRIO	TOTAL
00002692	DESMOLDANTE PROTETOR PARA FORMAS DE MADEIRA, DE BASE OLEOSA EMULSIONADA EM AGUA	SINAPI	L	0,00600000	R\$ 8,54	R\$ 0,05
00039017	ESPACADOR / DISTANCIADOR CIRCULAR COM ENTRADA LATERAL, EM PLASTICO, PARA VERGALHAO *4,2 A 12,5* MM, COBRIMENTO 20 MM	SINAPI	UN	6,00000000	R\$ 0,21	R\$ 1,26
TOTAL Material:						R\$ 1,31

Mão de Obra com Encargos Complementares		FONTE	UNID	COEFICIENTE	PREÇO UNITÁRIO	TOTAL
88309	PEDREIRO COM ENCARGOS COMPLEMENTARES	SINAPI	H	0,37600000	R\$ 23,47	R\$ 8,82
88316	SERVENTE COM ENCARGOS COMPLEMENTARES	SINAPI	H	0,18800000	R\$ 18,34	R\$ 3,44
TOTAL Mão de Obra com Encargos Complementares:						R\$ 12,26

Serviço		FONTE	UNID	COEFICIENTE	PREÇO UNITÁRIO	TOTAL
94970	CONCRETO FCK = 20MPA, TRAÇO 1:2,7:3 (EM MASSA SECA DE CIMENTO/ AREIA MÉDIA/ BRITA 1) - PREPARO MECÂNICO COM BETONEIRA 600 L. AF_05/2021	SINAPI	M3	0,01800000	R\$ 459,44	R\$ 8,26
92801	CORTE E DOBRA DE AÇO CA-50, DIÂMETRO DE 6,3 MM. AF_06/2022	SINAPI	KG	0,49000000	R\$ 12,13	R\$ 5,94

RELATÓRIO ANALÍTICO - COMPOSIÇÕES DE CUSTOS

KE SERVIÇOS	OBRA:	[R02] AMPLIAÇÃO DA UBS RAIMUNDO IRINEU BEZERRA NO DISTRITO DE LOGRADOURO EM UMARI/CE, NOS TERMOS DA PROPOSTA 11423.0950001/22-005 COM O MINISTÉRIO DA SAÚDE	DATA: 18/07/2023	BDI: 24,52%	
	DESCRIÇÃO:	R02 MODIFICAÇÕES VISA	FONTE	VERSÃO	
	LOCAL:	UBS RAIMUNDO IRINEU BEZERRA NO DISTRITO DE LOGRADOURO EM UMARI/CE	SEINFRA	027.1 COM DESONERAÇÃO	HORA
	CLIENTE:	PREFEITURA MUNICIPAL DE UMARI/CE	SINAPI	2023/01 COM DESONERAÇÃO	MES
			Composição	PROPRIA	



TOTAL Mão de Obra com Encargos Complementares:	R\$ 60,18
VALOR:	R\$ 60,18

15.1. 99806 LIMPEZA DE REVESTIMENTO CERÂMICO EM PAREDE COM PANO ÚMIDO AF_04/2019 (M2)

Mão de Obra com Encargos Complementares		FONTE	UNID	COEFICIENTE	PREÇO UNITÁRIO	TOTAL
88316	SERVENTE COM ENCARGOS COMPLEMENTARES	SINAPI	H	0,04000000	R\$ 18,34	R\$ 0,73
TOTAL Mão de Obra com Encargos Complementares:						R\$ 0,73
VALOR:						R\$ 0,73

15.2. 99803 LIMPEZA DE PISO CERÂMICO OU PORCELANATO COM PANO ÚMIDO. AF_04/2019 (M2)

Mão de Obra com Encargos Complementares		FONTE	UNID	COEFICIENTE	PREÇO UNITÁRIO	TOTAL
88316	SERVENTE COM ENCARGOS COMPLEMENTARES	SINAPI	H	0,09700000	R\$ 18,34	R\$ 1,77
TOTAL Mão de Obra com Encargos Complementares:						R\$ 1,77
VALOR:						R\$ 1,77

15.3. 99822 LIMPEZA DE PORTA DE MADEIRA. AF_04/2019 (M2)

Mão de Obra com Encargos Complementares		FONTE	UNID	COEFICIENTE	PREÇO UNITÁRIO	TOTAL
88316	SERVENTE COM ENCARGOS COMPLEMENTARES	SINAPI	H	0,04700000	R\$ 18,34	R\$ 0,86
TOTAL Mão de Obra com Encargos Complementares:						R\$ 0,86
VALOR:						R\$ 0,86

15.4. 99818 LIMPEZA DE BACIA SANITÁRIA, BIDÊ OU MICTÓRIO EM LOUÇA, INCLUSIVE METAIS CORRESPONDENTES. AF_04/2019 (UN)

Material		FONTE	UNID	COEFICIENTE	PREÇO UNITÁRIO	TOTAL
00044330	DESINFETANTE PRONTO USO	SINAPI	L	0,16700000	R\$ 9,56	R\$ 1,59
00044329	DETERGENTE NEUTRO USO GERAL, CONCENTRADO	SINAPI	L	0,10000000	R\$ 12,54	R\$ 1,25
TOTAL Material:						R\$ 2,84
Mão de Obra com Encargos Complementares		FONTE	UNID	COEFICIENTE	PREÇO UNITÁRIO	TOTAL
88316	SERVENTE COM ENCARGOS COMPLEMENTARES	SINAPI	H	0,12400000	R\$ 18,34	R\$ 2,27
TOTAL Mão de Obra com Encargos Complementares:						R\$ 2,27
VALOR:						R\$ 5,11

15.5. 99816 LIMPEZA DE TANQUE OU LAVATÓRIO DE LOUÇA ISOLADO, INCLUSIVE METAIS CORRESPONDENTES. AF_04/2019 (UN)

Material		FONTE	UNID	COEFICIENTE	PREÇO UNITÁRIO	TOTAL
00044330	DESINFETANTE PRONTO USO	SINAPI	L	0,16700000	R\$ 9,56	R\$ 1,59
00044329	DETERGENTE NEUTRO USO GERAL, CONCENTRADO	SINAPI	L	0,10000000	R\$ 12,54	R\$ 1,25
TOTAL Material:						R\$ 2,84
Mão de Obra com Encargos Complementares		FONTE	UNID	COEFICIENTE	PREÇO UNITÁRIO	TOTAL
88316	SERVENTE COM ENCARGOS COMPLEMENTARES	SINAPI	H	0,29800000	R\$ 18,34	R\$ 5,46

RELATÓRIO ANALÍTICO - COMPOSIÇÕES DE CUSTOS

K L F SERVIÇOS	OBRA:	[R02] AMPLIAÇÃO DA UBS RAIMUNDO IRINEU BEZERRA NO DISTRITO DE LOGRADOURO EM UMARI/CE, NOS TERMOS DA PROPOSTA 11423.0950001/22-005 COM O MINISTÉRIO DA SAÚDE	DATA: 18/07/2023	BDI: 24,52%	
	DESCRIÇÃO:	R02 MODIFICAÇÕES VISA	FONTE	VERSÃO	
	LOCAL:	UBS RAIMUNDO IRINEU BEZERRA NO DISTRITO DE LOGRADOURO EM UMARI/CE	SEINFRA	027.1 COM DESONERAÇÃO	HORA
	CLIENTE:	PREFEITURA MUNICIPAL DE UMARI/CE	SINAPI	2023/01 COM DESONERAÇÃO	MES



TOTAL Mão de Obra com Encargos Complementares:	R\$ 5,46
VALOR:	R\$ 8,30

15.6. 99821 LIMPEZA DE JANELA DE VIDRO COM CAIXILHO EM AÇO/ALUMÍNIO/PVC. AF_04/2019 (M2)

Material	FONTE	UNID	COEFICIENTE	PREÇO UNITÁRIO	TOTAL
00044329 DETERGENTE NEUTRO USO GERAL, CONCENTRADO	SINAPI	L	0,00800000	R\$ 12,54	R\$ 0,07
00005318 DILUENTE AGUARRAS	SINAPI	L	0,02300000	R\$ 20,27	R\$ 0,46
00044331 LIMPA VIDROS COM PULVERIZADOR	SINAPI	L	0,01100000	R\$ 49,94	R\$ 0,54
TOTAL Material:					R\$ 1,07

Mão de Obra com Encargos Complementares	FONTE	UNID	COEFICIENTE	PREÇO UNITÁRIO	TOTAL
88316 SERVENTE COM ENCARGOS COMPLEMENTARES	SINAPI	H	0,09200000	R\$ 18,34	R\$ 1,68
TOTAL Mão de Obra com Encargos Complementares:					R\$ 1,68
VALOR:					R\$ 2,75

K L F SERVIÇOS
 CNPJ: 35.848.539/0001-80

KLÉBIO LANDIM DE FRANÇA EIRELI
 CPF: 947.583.953-49
 cargo ADMINISTRADOR

K L F SERVIÇOS
 CNPJ: 35.848.539/0001-80

WENDEL WESCLEY DE LIMA LUCIANO
 ENGENHEIRO CIVIL
 CREA-CE: 0605418608 | CPF: 009.650.623-54

CRONOGRAMA FÍSICO-FINANCEIRO

K L F SERVIÇOS	OBRA:	[R02] AMPLIAÇÃO DA UBS RAIMUNDO IRINEU BEZERRA NO DISTRITO DE LOGRADOURO EM UMARI/CE, NOS TERMOS DA PROPOSTA 11423.0950001/22-005 COM O MINISTÉRIO DA SAÚDE	DATA: 18/07/2023	BDI: 24,52%	
	DESCRIÇÃO:	R02 MODIFICAÇÕES VISA	FONTE: SEINFRA	VERSÃO: 027.1 COM DESONERAÇÃO	
	LOCAL:	UBS RAIMUNDO IRINEU BEZERRA NO DISTRITO DE LOGRADOURO EM UMARI/CE	SINAPI: 2023/01 COM DESONERAÇÃO	HORA: 04.41%	MES: 47.95%
	CLIENTE:	PREFEITURA MUNICIPAL DE UMARI/CE	Composição: PROPRIA	0,00%	0,00%



ITEM	DESCRIÇÃO	VALOR (R\$)	MÊS 1	MÊS 2	MÊS 3	Total parcela
1	ADMINISTRAÇÃO LOCAL	R\$ 12.165,73	33,40 %	33,72 %	32,88 %	R\$ 12.165,73
2	SERVIÇOS PRELIMINARES	R\$ 8.053,24	100,00 %			R\$ 8.053,24
3	DEMOLIÇÕES E RETIRADAS	R\$ 1.515,93	100,00 %			R\$ 1.515,93
4	INFRAESTRUTURA	R\$ 21.075,16	100,00 %			R\$ 21.075,16
5	SUPERESTRUTURA	R\$ 11.762,56	100,00 %			R\$ 11.762,56
6	ELEVAÇÕES	R\$ 15.236,27	15,00 %	85,00 %		R\$ 15.236,27
7	REVESTIMENTOS	R\$ 24.361,64		30,00 %	70,00 %	R\$ 24.361,64
8	ESQUADRIAS	R\$ 11.951,36			100,00 %	R\$ 11.951,36
9	COBERTURA	R\$ 6.421,61		100,00 %		R\$ 6.421,61
10	IMPERMEABILIZAÇÕES	R\$ 1.506,02		100,00 %		R\$ 1.506,02
11	ACABAMENTOS	R\$ 10.816,45			100,00 %	R\$ 10.816,45
12	INSTALAÇÕES ELÉTRICAS	R\$ 10.820,93		100,00 %		R\$ 10.820,93
13	INSTALAÇÕES HIDROSANITÁRIAS	R\$ 6.292,42		100,00 %		R\$ 6.292,42
14	LOUÇAS E METAIS	R\$ 6.144,50			100,00 %	R\$ 6.144,50
15	SERVIÇOS FINAIS	R\$ 162,75			100,00 %	R\$ 162,75
R\$ 148.286,57			R\$ 48.755,68	R\$ 49.402,58	R\$ 50.128,31	R\$ 148.286,57
			R\$ 48.755,68	R\$ 98.158,26	R\$ 148.286,57	

K L F SERVIÇOS
 CNPJ: 35.848.539/0001-80

KLÉBIO LANDIM DE FRANÇA EIRELI
 CPF: 947.583.953-49
 SÓCIO ADMINISTRADOR

K L F SERVIÇOS
 CNPJ: 35.848.539/0001-80

WENDEL WESCLEY DE LIMA LUCIANO
 ENGENHEIRO CIVIL
 CREA-CE. 0605418608 | CPF: 000.650.823-54

COMPOSIÇÃO DO BDI

KLF SERVIÇOS	OBRA:	[R02] AMPLIAÇÃO DA UBS RAIMUNDO IRINEU BEZERRA NO DISTRITO DE LOGRADOURO EM UMARI/CE, NOS TERMOS DA PROPOSTA 11423.0950001/22-005 COM O MINISTÉRIO DA SAÚDE	DATA : 18/07/2023		BDI : 24,52%	
	DESCRIÇÃO:	R02 MODIFICAÇÕES VISA	FONTE	VERSÃO	HORA MES	
	LOCAL:	UBS RAIMUNDO IRINEU BEZERRA NO DISTRITO DE LOGRADOURO EM UMARI/CE	SEINFRA	027.1 COM DESONERAÇÃO	83,85%	47,76%
	CLIENTE:	PREFEITURA MUNICIPAL DE UMARI/CE	SINAPI	2023/01 COM DESONERAÇÃO	84,44%	47,48%
			Composição	PRÓPRIA	0,00%	



COD	DESCRIÇÃO	%
	Despesas Indiretas	
AC	Administração central	3,00%
DF	Despesas financeiras	0,59%
R	Riscos	0,97%
	TOTAL	4,56%

	Beneficio	
S + G	Garantia/seguros	0,80%
L	Lucro	6,16%
	TOTAL	6,96%

I	Impostos	
	PIS	0,65%
	COFINS	3,00%
	ISS	2,00%
	CPRB	4,50%
	TOTAL	10,15%

BDI = 24,52%

$$\frac{(1 + AC + S + R + G) \times (1 + DF) \times (1 + L)}{(1 - I)} - 1$$

K L F SERVIÇOS
 CNPJ: 35.848.539/0001-80

Klébio Landim de França Eireli

KLÉBIO LANDIM DE FRANÇA EIRELI
 CPF: 947.583.953-49
 SOCIO ADMINISTRADOR

KLF SERVIÇOS
 CNPJ: 35.848.539/0001-80

Wendel Wescley de Lima Luciano

WENDEL WESCLEY DE LIMA LUCIANO
 ENGENHEIRO CIVIL
 CREA-CE: 0605418608 | CPF: 000.650.823-54

TABELA DE ENCARGOS SOCIAIS

K L F SERVIÇOS	OBRA:	[R02] AMPLIAÇÃO DA UBS RAIMUNDO IRINEU BEZERRA NO DISTRITO DE LOGRADOURO EM UMARI/CE, NOS TERMOS DA PROPOSTA 11423.0950001/22-005 COM O MINISTÉRIO DA SAÚDE	DATA : 18/07/2023		BDI : 24,52%	
	DESCRIÇÃO:	R02 MODIFICAÇÕES VISA	FONTE	VERSÃO	HORA MES	
	LOCAL:	UBS RAIMUNDO IRINEU BEZERRA NO DISTRITO DE LOGRADOURO EM UMARI/CE	SEINFRA	027.1 COM DESONERAÇÃO	83,85%	47,76%
	CLIENTE:	PREFEITURA MUNICIPAL DE UMARI/CE	SINAPI	2023/01 COM DESONERAÇÃO	84,44%	
		Composição	PRÓPRIA	0,00%	0,00%	



COD	DESCRIÇÃO	HORISTA %	MENSALISTA %
A	GRUPO A		
A1	INSS	0,00%	0,00%
A2	SESI	1,50%	1,50%
A3	SENAI	1,00%	1,00%
A4	INCRA	0,20%	0,20%
A5	SEBRAE	0,60%	0,60%
A6	Salário Educação	2,50%	2,50%
A7	Seguro Contra Acidentes de Trabalho	3,00%	3,00%
A8	FGTS	8,00%	8,00%
A9	SECONCI	0,00%	0,00%
	TOTAL	16,80%	16,80%
B	GRUPO B		
B1	Repouso Semanal Remunerado	17,85%	0,00%
B2	Feriados	3,71%	0,00%
B3	Auxílio - Enfermidade	0,87%	0,66%
B4	13º Salário	11,03%	8,33%
B5	Licença Paternidade	0,07%	0,05%
B6	Faltas Justificadas	0,74%	0,56%
B7	Dias de Chuvas	1,59%	0,00%
B8	Auxílio Acidente de Trabalho	0,11%	0,08%
B9	Férias Gozadas	12,35%	9,33%
B10	Salário Maternidade	0,04%	0,03%
	TOTAL	48,36%	19,04%
C	GRUPO C		
C1	Aviso Prévio Indenizado	5,52%	4,17%
C2	Aviso Prévio Trabalhado	0,13%	0,10%
C3	Férias Indenizadas	1,72%	1,30%
C4	Depósito Rescisão Sem Justa Causa	2,87%	2,17%
C5	Indenização Adicional	0,46%	0,35%
	TOTAL	10,70%	8,09%
D	GRUPO D		
D1	Reincidência de Grupo A sobre Grupo B	8,12%	3,20%
D2	Reincidência de Grupo A sobre Aviso Prévio Trabalhado e Reincidência do FGTS sobre Aviso Prévio Indenizado	0,46%	0,35%
	TOTAL	8,58%	3,55%

A + B + C + D = 84,44% 47,48%

K L F SERVIÇOS
 CNPJ: 35.848.539/0001-80
 KLEBIO LANDIM DE FRANÇA EIRELI
 CPF: 947.583.953-49
 SÓCIO ADMINISTRADOR

K L F SERVIÇOS
 CNPJ: 35.848.539/0001-80
 WENDEL WESCLEY DE LIMA LUCIANO
 ENGENHEIRO CIVIL
 CREA-CE: 0605418608 | CPF: 000.650.823-54

TABELA DE ENCARGOS SOCIAIS																			
KLF SERVIÇOS	OBRA:	[R02] AMPLIAÇÃO DA UBS RAIMUNDO IRINEU BEZERRA NO DISTRITO DE LOGRADOURO EM UMARI/CE, NOS TERMOS DA PROPOSTA 11423.0950001/22-005 COM O MINISTÉRIO DA SAÚDE	DATA : 18/07/2023																
	DESCRIÇÃO:	R02 MODIFICAÇÕES VISA	BDI : 24,52%																
	LOCAL:	UBS RAIMUNDO IRINEU BEZERRA NO DISTRITO DE LOGRADOURO EM UMARI/CE	<table border="1"> <thead> <tr> <th>FONTE</th> <th>VERSÃO</th> <th>HORA</th> <th>MES</th> </tr> </thead> <tbody> <tr> <td>SEINFRA</td> <td>027.1 COM DESONERAÇÃO</td> <td>83,85%</td> <td>47,76%</td> </tr> <tr> <td>SINAPI</td> <td>2023/01 COM DESONERAÇÃO</td> <td>84,44%</td> <td>47,48%</td> </tr> <tr> <td>Composição</td> <td>PRÓPRIA</td> <td>0,00%</td> <td>0,00%</td> </tr> </tbody> </table>	FONTE	VERSÃO	HORA	MES	SEINFRA	027.1 COM DESONERAÇÃO	83,85%	47,76%	SINAPI	2023/01 COM DESONERAÇÃO	84,44%	47,48%	Composição	PRÓPRIA	0,00%	0,00%
	FONTE	VERSÃO	HORA	MES															
SEINFRA	027.1 COM DESONERAÇÃO	83,85%	47,76%																
SINAPI	2023/01 COM DESONERAÇÃO	84,44%	47,48%																
Composição	PRÓPRIA	0,00%	0,00%																
CLIENTE:	PREFEITURA MUNICIPAL DE UMARI/CE																		



COD	DESCRIÇÃO	HORISTA %	MENSALISTA %
A	GRUPO A		
A1	INSS	0,00%	0,00%
A2	SESI	1,50%	1,50%
A3	SENAI	1,00%	1,00%
A4	INCRA	0,20%	0,20%
A5	SEBRAE	0,60%	0,60%
A6	Salário Educação	2,50%	2,50%
A7	Seguro Contra Acidentes de Trabalho	3,00%	3,00%
A8	FGTS	8,00%	8,00%
A9	SECONCI	0,00%	0,00%
	TOTAL	16,80%	16,80%

B	GRUPO B		
B1	Repouso Semanal Remunerado	17,84%	0,00%
B2	Feridos	3,71%	0,00%
B3	Auxílio - Enfermidade	0,87%	0,67%
B4	13º Salário	10,80%	8,33%
B5	Licença Paternidade	0,07%	0,06%
B6	Faltas Justificadas	0,72%	0,56%
B7	Dias de Chuvas	1,55%	0,00%
B8	Auxílio Acidente de Trabalho	0,11%	0,08%
B9	Férias Gozadas	8,71%	6,73%
B10	Salário Maternidade	0,03%	0,03%
	TOTAL	44,41%	16,46%

C	GRUPO C		
C1	Aviso Prévio Indenizado	5,40%	4,17%
C2	Aviso Prévio Trabalhado	0,13%	0,10%
C3	Férias Indenizadas	4,85%	3,75%
C4	Depósito Rescisão Sem Justa Causa	3,90%	3,01%
C5	Indenização Adicional	0,45%	0,35%
	TOTAL	14,73%	11,38%

D	GRUPO D		
D1	Reincidência de Grupo A sobre Grupo B	7,46%	2,77%
D2	Reincidência de Grupo A sobre Aviso Prévio Trabalhado e Reincidência do FGTS sobre Aviso Prévio Indenizado	0,45%	0,35%
	TOTAL	7,91%	3,12%

A + B + C + D = 83,85% 47,76%

K L F SERVIÇOS
 CNPJ: 35.848.539/0001-80
 KLÉBIO LANDIM DE FRANÇA EIRELI
 CPF: 947.583.953-49
 SOCIO ADMINISTRADOR

KLF SERVIÇOS
 CNPJ: 35.848.539/0001-80
 WENDEL WESCLEY DE LIMA LUCIANO
 ENGENHEIRO CIVIL
 CREA-CE: 0605418608 | CPF: 000.650.823-54



A.I.L. CONSTRUTORA LTDA – ME

CNPJ: 15.621.138/0001-85 RUA AUGUSTO DIAS DE OLIVEIRA, 815
JUAZEIRO – JUAZEIRO DO NORTE – CE CEP: 63.031.760 - TEL. (88) 21416321
Whatsapp 99957-8210. 988148443, E-mail: a.i.l.construtoraltda@hotmail.com



CARTA-PROPOSTA

Juazeiro do Norte-CE, 18 de julho de 2023.

À Prefeitura Municipal de Umari- Ceará

Comissão Permanente de Licitação

REF.: TOMADA DE PREÇOS Nº 2023.06.28.1

Prezados(as) Senhores(as),

Apresentamos a V. Sas., nossa proposta para o objeto do Edital de **TOMADA DE PREÇOS Nº 2023.06.28.1**, cujo objeto é Contratação de serviços a serem prestados na execução de ampliação da Unidade Básica de Saúde Raimundo Irineu Bezerra, localizada no Distrito de Logradouro, Município de Umari/CE, nos moldes da Proposta 11423.0950001/22-005, celebrado com o Ministério da Saúde, por intermédio da Secretaria da Saúde, conforme especificações constantes no Instrumento Convocatório, pelo Valor Global de **R\$ 148.676,61 (Cento e Quarenta e Oito Mil Seiscentos e Setenta e Seis reais e Sessenta e Um centavos)**, com prazo de execução conforme edital.

Caso nos seja adjudicado o objeto da presente licitação, nos comprometemos a assinar o contrato no prazo determinado no documento de convocação, indicando para esse fim o (a) Sr. (a) Francisco Pinto de Macedo Junior, portador (a) da carteira de Identidade nº. 303320596 e CPF nº 938.784.863-91, Como representante legal desta empresa.

Informamos que o prazo de validade da nossa proposta é de 60 (sessenta) dias corridos, a contar da data da abertura da licitação.

Finalizando, declaramos que assumimos inteira responsabilidade pela execução dos serviços objeto deste Edital e que serão executados conforme exigência editalícia e contratual, e que serão iniciados dentro do prazo de até 10 (dez) dias consecutivos, contados a partir da data de recebimento da Ordem de Serviço.

Atenciosamente,

A.I.L CONSTRUTORA LTDA-ME
CNPJ: 15.621.138/0001-85

Fco. Pinto de Macedo Junior
CPF: 938.784.863-91
Sócio Administrativo

A.I.L Construtora Ltda
CNPJ: 15.621.138/0001-85

Francisco Pereira de Sousa
Engº Civil CREA RN 2637-D



A.I.L. CONSTRUTORA LTDA – ME

CNPJ: 15.621.138/0001-85 RUA AUGUSTO DIAS DE OLIVEIRA, 815 –
O JUAZEIRO – JUAZEIRO DO NORTE – CE CEP: 63.031.760 - TEL. (88) 21416322
Whatsapp 99957-8210. 988148443. E-mail: a.i.l.construtoraltda@hotmail.com



RESUMO DO ORÇAMENTO

OBRA:	CONTRATAÇÃO DE SERVIÇOS A SEREM PRESTADOS NA EXECUÇÃO DE AMPLIAÇÃO DA UNIDADE BÁSICA DE SAÚDE RAIMUNDO IRINEU BEZERRA, LOCALIZADA NO DISTRITO DE LOGRADOURO, MUNICÍPIO DE UMARI/CE.	DATA: 18/07/2023	BDI: 24,52%			
CLIENTE:	PREFEITURA MUNICIPAL DE UMARI- CE	FORTE	VERSÃO	HORA	MES	REF.
		SEINFRA	027.1 COM DESONERAÇÃO	83,85%	47,76%	05/2021
		SINAPI	2023/01 COM DESONERAÇÃO	84,44%	47,48%	02/2023
		Composição	PRÓPRIA	0,00%	0,00%	

1	ADMINISTRAÇÃO LOCAL	12.165,73	8,18
2	SERVIÇOS PRELIMINARES	8.036,12	5,44
3	DEMOLIÇÕES E RETIRADAS	1.517,61	1,02
4	INFRAESTRUTURA	21.108,05	14,20
5	SUPERESTRUTURA	11.815,52	7,95
6	ELEVAÇÕES	15.251,27	10,26
7	REVESTIMENTOS	24.414,97	16,42
8	ESQUADRIAS	11.997,89	8,07
9	COBERTURA	6.448,26	4,34
10	IMPERMEABILIZAÇÕES	1.510,79	1,02
11	ACABAMENTOS	10.865,43	7,31
12	INSTALAÇÕES ELÉTRICAS	10.846,35	7,30
13	INSTALAÇÕES HIDROSANITÁRIAS	6.315,63	4,25
14	LOUÇAS E METAIS	6.169,99	4,15
15	SERVIÇOS DIVERSOS	163,00	0,11
	VALOR TOTAL:	148.676,61	100,00

Cento e Quarenta e Oito Mil Seiscentos e Setenta e Seis reais e Sessenta e Um centavos

A.I.L. CONSTRUTORA

A.I.L CONSTRUTORA LTDA-ME
CNPJ: 15.621.138/0001-85

Fco. Pinto de Macedo Junior
CPF: 938.784.863-91
Sócio Administrativo

A.I.L Construtora Ltda
CNPJ: 15.621.138/0001-85

Francisco Pereira de Sousa
Engº Civil CREA RN 2637-D



A.I.L. CONSTRUTORA LTDA - ME

CNPJ: 15.621.138/0001-85 RUA AUGUSTO DIAS DE OLIVEIRA, 815 -
 O JUAZEIRO - JUAZEIRO DO NORTE - CE CEP: 63.031.760 - TEL. (88) 21416322
 Whatsapp 99957-8210, 988148443. E-mail: a.i.l.construtoraltda@hotmail.com

PLANILHA ORÇAMENTÁRIA

OBRA: CONTRATAÇÃO DE SERVIÇOS A SEREM PRESTADOS NA EXECUÇÃO DE AMPLIAÇÃO DA UNIDADE BÁSICA DE SAÚDE RAIMUNDO IRINEU BEZERRA, LOCALIZADA NO DISTRITO DE LOGRADOURO, MUNICÍPIO DE UMARI/CE.
 CLIENTE: PREFEITURA MUNICIPAL DE UMARI - CE

DATA: 18/07/2023 BDI: 24,52%
 FONTE: SEINFRA 027.1 COM DESONERAÇÃO 83,85% HORA MES 05/2021
 SINAPI 2023/01 COM DESONERAÇÃO 84,44% 47,48% 02/2023
 Composições PROPRIA 0,00% 0,00%

ITEM	CÓDIGO	DESCRIÇÃO	FONTE	UNID	QUANTIDADE	PREÇO UNITÁRIO R\$			PREÇO TOTAL R\$
						SEM BDI	BDI	COM BDI	
ADMINISTRAÇÃO LOCAL									
1.1	P95740	ADMINISTRAÇÃO LOCAL		UN	1,00	9.770,10	2.395,63	12.165,73	12.165,73
SERVIÇOS PRELIMINARES									
2.1	C1937	PLACAS PADRÃO DE OBRA	SEINFRA	M2	8,00	148,40	36,39	184,79	1.478,32
2.2	99059	LOCACAO CONVENCIONAL DE OBRA, UTILIZANDO SABARITO DE TABUAS CORRIDAS PONTELETADAS A CABO 2,00M - 2 UTILIZACOES. AF 10/2018	SINAPI	M	27,04	54,57	13,38	67,95	1.837,37
2.3	99459	TAPUME COM TELHA METALICA. AF_09/2018	SINAPI	M2	32,80	116,80	28,64	145,44	4.770,43
DEMOLIÇÕES E RETIRADAS									
3.1	97622	DEMOLICAO DE ALVENARIA DE BLOCO FURADO, DE FORMA MANUAL, SEM REAPROVEITAMENTO. AF_12/2017	SINAPI	M3	8,43	47,91	11,75	59,66	502,93
3.2	97644	REMOCAO DE PORTAS DE FORMA MANUAL, SEM REAPROVEITAMENTO. AF_12/2017	SINAPI	M2	3,36	7,81	1,92	9,73	32,69
3.3	97650	REMOCAO DE PAINEL DE MADEIRA PARA COBERTURA, DE FORMA MANUAL, SEM REAPROVEITAMENTO. AF_12/2017	SINAPI	M2	19,04	6,25	1,53	7,78	148,13
3.4	97647	REMOCAO DE TELHAS DE FIBROCIMENTO, METALICA E CERAMICA, DE FORMA MANUAL, SEM REAPROVEITAMENTO. AF_12/2017	SINAPI	M2	19,04	2,91	0,71	3,62	68,92
3.5	C0702	CARGA MANUAL DE ENTULHO EM CAMINHÃO BASCULANTE	SEINFRA	M3	16,86	21,70	5,32	27,02	455,56
3.6	93588	TRANSPORTE COM CAMINHÃO BASCULANTE DE 10 M³ EM VIA URBANA EM LEITO NATURAL (UNIDADE: M3XKM). AF 07/2020	SINAPI	M3XKM	84,30	2,95	0,72	3,67	309,38
INFRAESTRUTURA									
4.1	96522	ESCAVAÇÃO MANUAL PARA BLOCO DE COROAMENTO OU SAPATA (SEM ESCAVAÇÃO PARA COLOCAÇÃO DE FORMAS). AF 06/2017	SINAPI	M3	27,14	131,46	32,23	163,69	4.442,55
4.2	102487	CONCRETO CICLÓPICO FCK = 15MPa, 30% PEDRA DE MAO EM VOLUME REAL, INCLUSIVE LANÇAMENTO AF 05/2021	SINAPI	M3	18,09	551,14	135,14	686,28	12.414,81
4.3	93204	CINTA DE AMARRAÇÃO DE ALVENARIA MOLDADA IN LOCO EM CONCRETO. AF_09/2016	SINAPI	M	36,90	64,24	15,75	79,99	2.951,63
4.4	C0707	CARGA MANUAL DE TERRA EM CAMINHÃO BASCULANTE	SEINFRA	M3	49,62	18,08	4,43	22,51	1.116,95
4.5	93588	TRANSPORTE COM CAMINHÃO BASCULANTE DE 10 M³ EM VIA URBANA EM LEITO NATURAL (UNIDADE: M3XKM). AF 07/2020	SINAPI	M3XKM	49,62	2,95	0,72	3,67	182,11
									21.108,05

A.I.L.



A.I.L. Construtora Ltda
 CNPJ: 15.621.138/0001-85

Francisco Pereira de Sousa
 Engº Civil CREA RN 2637-D

A.I.L. CONSTRUTORA LTDA-ME
 CNPJ: 15.621.138/0001-85

Fco. Pinto de Macedo Junior
 CPF: 938.784.863-91
 Sócio Administrativo



A.I.L. CONSTRUTORA LTDA - ME

CNPJ: 15.621.138/0001-85 RUA AUGUSTO DIAS DE OLIVEIRA, 815 -
 O JUAZEIRO - JUAZEIRO DO NORTE - CE CEP: 63.031.760 - TEL. (88) 21416322
 Whatsapp 99957-8210, 988148443. E-mail: a.i.l.construtoraltda@hotmail.com

7.3.1	96113	FORRO EM PLACAS DE GESSO, PARA AMBIENTES COMERCIAIS. AF_05/2017_PS	SINAPI	M2		39,92	34,51	8,46	42,97	1.715,36
7.3.2	88496	APLICAÇÃO E LIXAMENTO DE MASSA LÁTEX EM TETO, DUAS DEMÃOS. AF_06/2014	SINAPI	M2		39,92	24,67	6,05	30,72	1.226,34
8		ESQUADRIAS								11.997,89
8.1	91315	KIT DE PORTA DE MADEIRA PARA PINTURA, SEMI-OCIA (LEVE OU MÉDIA), PADRÃO POPULAR, 90X210CM, ESPESSURA DE 3,5CM, ITENS INCLUIDOS: DOBRADICAS, MONTAGEM E INSTALAÇÃO DO BATENTE, FECHADURA COM EXECUÇÃO DO FURO - FORNECIMENTO E INSTALAÇÃO. AF_12/2019	SINAPI	UN		3,00	949,33	232,78	1.182,11	3.546,33
8.2	91314	KIT DE PORTA DE MADEIRA PARA PINTURA, SEMI-OCIA (LEVE OU MÉDIA), PADRÃO POPULAR, 80X210CM, ESPESSURA DE 3,5CM, ITENS INCLUIDOS: DOBRADICAS, MONTAGEM E INSTALAÇÃO DO BATENTE, FECHADURA COM EXECUÇÃO DO FURO - FORNECIMENTO E INSTALAÇÃO. AF_12/2019	SINAPI	UN		1,00	862,54	211,49	1.074,03	1.074,03
8.3	91341	PORTA EM ALUMÍNIO DE ABRIR TIPO VENEZIANA COM GUARNIÇÃO, FIXAÇÃO COM PARAFUSOS - FORNECIMENTO E INSTALAÇÃO. AF_12/2019	SINAPI	M2		3,36	854,43	209,51	1.063,94	3.574,84
8.4	102229	PINTURA TINTA DE ACABAMENTO (PIGMENTADA) ESMALTE SINTÉTICO ACETINADO EM MADEIRA, 3 DEMÃOS. AF_01/2021	SINAPI	M2		14,28	22,42	5,50	27,92	398,70
8.5	94569	JANELA DE ALUMÍNIO TIPO MAXIMAR, COM VIDROS, BATENTE E FERRAGENS, EXCLUSIVE ALIZAR, ACABAMENTO E CONTRAMARCO, FORNECIMENTO E INSTALAÇÃO. AF_12/2019	SINAPI	M2		2,64	933,90	228,99	1.162,89	3.070,03
8.6	94589	CONTRAMARCO DE ALUMÍNIO, FIXAÇÃO COM ARGAMASSA - FORNECIMENTO E INSTALAÇÃO. AF_12/2019	SINAPI	M		11,60	23,12	5,67	28,79	333,96
9		COBERTURA								6.448,26
9.1	100381	FABRICAÇÃO E INSTALAÇÃO DE PONTALETES DE MADEIRA NÃO APARELHADA, PARA TELHADOS COM ATÉ 2 ÁGUAS E COM TELHA CERÂMICA OU DE CONCRETO EM EDIFÍCIO INSTITUCIONAL TERREO, INCLUSO TRANSPORTE VERTICAL. AF_07/2019	SINAPI	M2		29,22	52,82	12,95	65,77	1.921,80
9.2	94201	TELHAMENTO COM TELHA CERÂMICA CAPA-CANAL, TIPO COLONIAL, COM ATÉ 2 ÁGUAS, INCLUSO TRANSPORTE VERTICAL. AF_07/2019	SINAPI	M2		29,22	38,66	9,48	48,14	1.406,65
9.3	94231	RUIFO EM CHAPA DE AÇO GALVANIZADO NÚMERO 24, CORTE DE 25 CM, INCLUSO TRANSPORTE VERTICAL. AF_07/2019	SINAPI	M		22,90	52,72	12,93	65,65	1.503,39
9.4	94228	CALHA EM CHAPA DE AÇO GALVANIZADO NÚMERO 24, DESENVOLVIMENTO DE 50 CM, INCLUSO TRANSPORTE VERTICAL. AF_07/2019	SINAPI	M		9,17	86,22	21,14	107,36	984,49
9.5	C0769	CHAPA POLICARBONATO ALVEOLAR CRISTAL ESP = 6mm	SEINFRA	M2		4,18	121,41	29,77	151,18	631,93
10		IMPERMEABILIZAÇÕES								1.510,79
10.1	98560	IMPERMEABILIZAÇÃO DE PISO COM ARGAMASSA DE CIMENTO E AREIA, COM ADITIVO IMPERMEABILIZANTE, E = 2CM. AF_06/2018	SINAPI	M2		4,28	45,61	11,18	56,79	243,06
10.2	98557	IMPERMEABILIZAÇÃO DE SUPERFÍCIE COM EMULSÃO ASFÁLTICA, 2 DEMÃOS AF_06/2018	SINAPI	M2		24,01	42,40	10,40	52,80	1.267,73
11		ACABAMENTOS								10.865,43
11.1		PISO								5.944,24
11.1.1	87255	REVESTIMENTO CERÂMICO PARA PISO COM PLACAS TIPO ESMALTADA EXTRA DE DIMENSÕES 60X60 CM APLICADA EM AMBIENTES DE ÁREA MENOR QUE 5 M2. AF_06/2014	SINAPI	M2		7,06	96,95	23,77	120,72	852,28
11.1.2	87256	REVESTIMENTO CERÂMICO PARA PISO COM PLACAS TIPO ESMALTADA EXTRA DE DIMENSÕES 60X60 CM APLICADA EM AMBIENTES DE ÁREA ENTRE 5 M2 E 10 M2. AF_06/2014	SINAPI	M2		6,60	84,53	20,73	105,26	694,72
11.1.3	87257	REVESTIMENTO CERÂMICO PARA PISO COM PLACAS TIPO ESMALTADA EXTRA DE DIMENSÕES 60X60 CM APLICADA EM AMBIENTES DE ÁREA MAIOR QUE 10 M2. AF_06/2014	SINAPI	M2		34,31	76,63	18,79	95,42	3.273,86
11.1.4	88650	RODAPÉ CERÂMICO DE 7CM DE ALTURA COM PLACAS TIPO ESMALTADA EXTRA DE DIMENSÕES 60X60CM. AF_06/2014	SINAPI	M		52,80	13,72	3,36	901,82	901,82



A.I.L. Construtora Ltda
 CNPJ: 15.621.138/0001-85

Francisco Pereira de Sousa
 Engº Civil CREA RN 2637-D

A.I.L. CONSTRUTORA LTDA-ME
 CNPJ: 15.621.138/0001-85

Fco. Pinto de Macedo Junior
 CPF: 938.784.863-91
 Sócio Administrativo



A.I.L. CONSTRUTORA LTDA - ME

CNPJ: 15.621.138/0001-85 RUA AUGUSTO DIAS DE OLIVEIRA, 815 -
O JUAZEIRO - JUAZEIRO DO NORTE - CE CEP: 63.031.760 - TEL. (88) 21416322
Whatsapp 99957-8210, 988148443. E-mail: a.i.l.construtoraltda@hotmail.com

11.1.5	98689	SOLEIRA EM GRANITO, LARGURA 15 CM, ESPESSURA 2,0 CM. AF_09/2020	SINAPI	M	1,80	98,85	24,24	123,09	221,56
11.2		PARADE							4.221,39
11.2.1	87273	REVESTIMENTO CERÂMICO PARA PAREDES INTERNAS COM PLACAS TIPO ESMALTADA EXTRA DE DIMENSÕES 33X45 CM APLICADAS EM AMBIENTES DE ÁREA MAIOR QUE 5 M² NA ALTURA INTEIRA DAS PAREDES. AF_06/2014	SINAPI	M2	20,72	59,27	14,53	73,80	1.529,14
11.2.2	88489	APLICAÇÃO MANUAL DE PINTURA COM TINTA LÁTEX ACRÍLICA EM PAREDES, DUAS DEMÃOS. AF_06/2014	SINAPI	M2	175,62	12,31	3,02	15,33	2.692,25
11.3		TETO							699,80
11.3.1	88488	APLICAÇÃO MANUAL DE PINTURA COM TINTA LÁTEX ACRÍLICA EM TETO, DUAS DEMÃOS. AF_06/2014	SINAPI	M2	39,92	14,08	3,45	17,53	699,80
12		INSTALAÇÕES ELÉTRICAS							10.846,35
12.1	104473	COMPOSIÇÃO PARAMÉTRICA DE PONTO ELÉTRICO DE ILUMINAÇÃO, COM INTERRUPTOR SIMPLES, EM EDIFÍCIO RESIDENCIAL COM ELETRODUTO EMBUTIDO EM RASGOS NAS PAREDES, INCLUSIVE TOMADA, ELETRODUTO, CABO, RASGO E CHUMBAMENTO (SEM LUMINÁRIA E LÂMPADA). AF_11/2022	SINAPI	UN	15,00	134,09	32,88	166,97	2.504,55
12.2	104475	COMPOSIÇÃO PARAMÉTRICA DE PONTO ELÉTRICO DE TOMADA DE USO GERAL 2P+T (10A/250V) EM EDIFÍCIO RESIDENCIAL COM ELETRODUTO EMBUTIDO EM RASGOS NAS PAREDES INCLUSIVE TOMADA, ELETRODUTO, CABO, RASGO, QUEBRA E CHUMBAMENTO. AF_11/2022	SINAPI	UN	10,00	118,25	28,99	147,24	1.472,40
12.3	104476	COMPOSIÇÃO PARAMÉTRICA DE PONTO ELÉTRICO DE TOMADA DE USO ESPECÍFICO 2P+T (20A/250V) EM EDIFÍCIO RESIDENCIAL COM ELETRODUTO EMBUTIDO EM RASGOS NAS PAREDES, INCLUSIVE TOMADA, ELETRODUTO, CABO, RASGO, QUEBRA E CHUMBAMENTO (EXCETO CHUVEIRO). AF_11/2022	SINAPI	UN	2,00	150,84	36,99	187,83	375,66
12.4	97593	LUMINÁRIA TIPO SPOT, DE SOBREPOR, COM 1 LÂMPADA FLUORESCENTE DE 45 W, SEM REATOR - FORNECIMENTO E INSTALAÇÃO. AF_02/2020	SINAPI	UN	4,00	161,25	39,54	200,79	803,16
12.5	103782	LUMINÁRIA TIPO PLAFON CIRCULAR, DE SOBREPOR, COM LED DE 12/13 W, FORNECIMENTO E INSTALAÇÃO. AF_03/2022	SINAPI	UN	6,00	33,90	8,31	42,21	253,26
12.6	93653	DISJUNTOR MONOPOLAR TIPO DIN, CORRENTE NOMINAL DE 10A, FORNECIMENTO E INSTALAÇÃO. AF_10/2020	SINAPI	UN	2,00	12,18	2,99	15,17	30,34
12.7	93654	DISJUNTOR MONOPOLAR TIPO DIN, CORRENTE NOMINAL DE 16A, FORNECIMENTO E INSTALAÇÃO. AF_10/2020	SINAPI	UN	2,00	12,72	3,12	15,84	31,68
12.8	103244	AR CONDICIONADO SPLIT INVERTER, HI-WALL (PAREDE), 9000 BTU/H, CICLO FRIO - FORNECIMENTO E INSTALAÇÃO. AF_11/2021-PE	SINAPI	UN	2,00	2.158,41	529,24	2.687,65	5.375,30
13		INSTALAÇÕES HIDROSANITÁRIAS							6.315,63
13.1	89957	PONTO DE CONSUMO TERMINAL DE ÁGUA FRIA (SUBRAMAL) COM TUBULAÇÃO DE PVC, DN 25 MM, INSTALADO EM RAMAL DE ÁGUA, INCLUSIVE RASGO E CHUMBAMENTO EM ALVENARIA. AF_12/2014	SINAPI	UN	6,00	128,09	31,41	159,50	957,00
13.2	91792	(COMPOSIÇÃO REPRESENTATIVA) DO SERVIÇO DE INSTALAÇÃO DE TUBO DE PVC, SÉRIE NORMAL, ESGOTO PREDIAL, DN 40 MM (INSTALADO EM RAMAL DE DESCARGA OU RAMAL DE ESGOTO SANITÁRIO), INCLUSIVE CONEXÕES, CORTES E FIXAÇÕES, PARA PREDIOS. AF_10/2015	SINAPI	M	15,85	57,06	13,99	71,05	1.126,14
13.3	91795	(COMPOSIÇÃO REPRESENTATIVA) DO SERVIÇO DE INST. TUBO PVC, SÉRIE N, ESGOTO PREDIAL, 100 MM (INST. RAMAL DESCARGA RAMAL DE ESG. SANIT. PRUMADA ESG. SANIT., VENTILAÇÃO OU SUB-COLETOR AÉREO), INCL. CONEXÕES E CORTES, FIXAÇÕES, P/ PREDIOS. AF_10/2015	SINAPI	M	9,90	68,51	16,80	85,31	844,57
13.4	97907	CAIXA ENTERRADA HIDRAULICA RETANGULAR, EM ALVENARIA COM BLOCOS DE CONCRETO, DIMENSÕES INTERNAS: 0,80X0,8X0,6 M PARA REDE DE ESGOTO. AF_12/2020	SINAPI	UN	1,00	581,94	142,69	724,63	724,63
13.5	C4923	CAIXA SIFONADA PVC 100 X 100 X 50MM, ACABAMENTO BRANCO (SRELHA OU TAMPA CEGA)	SEINFRA	UN	3,00	31,10	7,63	38,73	116,19



A.I.L. CONSTRUTORA LTDA-ME
CNPJ: 15.621.138/0001-85

Fco. Pinto de Macedo Junior
CPF: 938.784.863-91
Sócio Administrativo

A.I.L. Construtora Ltda
CNPJ: 15.621.138/0001-85
Francisco Pereira de Sousa
Engº Civil CREA RN 2637-D



A.I.L. CONSTRUTORA LTDA - ME

CNPJ: 15.621.138/0001-85 RUA AUGUSTO DIAS DE OLIVEIRA, 815 -
 O JUAZEIRO - JUAZEIRO DO NORTE - CE CEP: 63.031.760 - TEL. (88) 21416322
 Whatsapp 99957-8210, 988148443. E-mail: a.i.l.construtoraltda@hotmail.com

13.6	91793	(COMPOSIÇÃO REPRESENTATIVA) DO SERVIÇO DE INSTALAÇÃO DE TUBO DE PVC. SÉRIE NORMAL. ESGOTO PREDIAL DN 50 MM (INSTALADO EM RAMAL DE DESCARGA OU RAMAL DE ESGOTO SANITÁRIO), INCLUSIVE CONEXÕES, CORTES E FIXAÇÕES PARA. PRÉDIOS. AF_10/2015	SINAPI	M	8,75	92,65	22,72	115,37	1.009,49
13.7	C2158	REGISTRO DE GAVETA BRUTO D= 25mm (1")	SEINFRA	UN	1,00	55,79	13,68	69,47	69,47
13.8	91790	(COMPOSIÇÃO REPRESENTATIVA) DO SERVIÇO DE INSTALAÇÃO DE TUBOS DE PVC. SÉRIE R. ÁGUA PLUVIAL, DN 100 MM (INSTALADO EM RAMAL DE ENCAMINHAMENTO, OU CONDUTORES VERTICAIS), INCLUSIVE CONEXÕES, CORTES E FIXAÇÕES. PARA PRÉDIOS. AF_10/2015	SINAPI	M	14,50	58,75	14,41	73,16	1.060,82
13.9	89865	TUBO, PVC, SOLDÁVEL, DN 25MM, INSTALADO EM DRENO DE AR-CONDICIONADO - FORNECIMENTO E INSTALAÇÃO. AF_08/2022	SINAPI	M	19,60	15,18	3,72	18,90	370,44
13.10	89868	LUVA, PVC, SOLDÁVEL, DN 25MM, INSTALADO EM DRENO DE AR-CONDICIONADO - FORNECIMENTO E INSTALAÇÃO. AF_08/2022	SINAPI	UN	1,00	4,79	1,17	5,96	5,96
13.11	89866	JOELHO 90 GRAUS, PVC, SOLDÁVEL, DN 25MM, INSTALADO EM DRENO DE AR-CONDICIONADO - FORNECIMENTO E INSTALAÇÃO. AF_08/2022	SINAPI	UN	4,00	6,21	1,52	7,73	30,92
14		LOUÇAS E METAIS							6.169,99
14.1	95471	VASO SANITÁRIO SIFONADO CONVENCIONAL PARA PCD SEM FURO FRONTAL COM LOUÇA BRANCA SEM ASSENTO - FORNECIMENTO E INSTALAÇÃO. AF_01/2020	SINAPI	UN	1,00	753,72	184,81	938,53	938,53
14.2	93396	BANCADE GRANITO CINZA, 50 X 80 CM, INCL. CUBA DE EMBUTIR OVAL LOUÇA BRANCA 35 X 80 CM, VALVULA METAL CROMADO, SIFÃO FLEXÍVEL PVC, ENGATE 30 CM FLEXÍVEL PLÁSTICO E TORNEIRA CROMADA DE MESA, PADRÃO POPULAR - FORNEC. E INSTALAÇÃO. AF_01/2020	SINAPI	UN	4,00	641,91	157,40	799,31	3.197,24
14.3	100868	BARRA DE APOIO RETA, EM AÇO INOX POLIDO, COMPRIMENTO 80 CM, FIXADA NA PAREDE - FORNECIMENTO E INSTALAÇÃO. AF_01/2020	SINAPI	UN	4,00	386,31	94,72	481,03	1.924,12
14.4	95544	PAPELEIRA DE PAREDE EM METAL CROMADO SEM TAMPA; INCLUSIVE FIXAÇÃO. AF_01/2020	SINAPI	UN	1,00	27,99	6,86	34,85	34,85
14.5	95547	SABONETEIRA PLÁSTICA TIPO DISPENSER PARA SABONETE LÍQUIDO COM RESERVATÓRIO 800 A 1500 ML, INCLUSIVE FIXAÇÃO. AF_01/2020	SINAPI	UN	1,00	60,43	14,82	75,25	75,25
15		SERVIÇOS DIVERSOS							163,00
15.1	99806	LIMPEZA DE REVESTIMENTO CERÂMICO EM PAREDE COM PANO ÚMIDO AF_04/2019	SINAPI	M2	20,72	0,73	0,18	0,91	18,86
15.2	99803	LIMPEZA DE PISO CERÂMICO OU PORCELANATO COM PANO ÚMIDO. AF_04/2019	SINAPI	M2	39,92	1,77	0,43	2,20	87,82
15.3	99822	LIMPEZA DE PORTA DE MADEIRA. AF_04/2019	SINAPI	M2	9,03	0,86	0,21	1,07	9,66
15.4	99818	LIMPEZA DE BAGIA SANITÁRIA, BIDE OU MICTÓRIO EM LOUÇA, INCLUSIVE METAIS CORRESPONDENTES. AF_04/2019	SINAPI	UN	1,00	5,13	1,26	6,39	6,39
15.5	99816	LIMPEZA DE TANQUE OU LAVATÓRIO DE LOUÇA ISOLADO, INCLUSIVE METAIS CORRESPONDENTES. AF_04/2019	SINAPI	UN	3,00	8,33	2,04	10,37	31,11
15.6	99821	LIMPEZA DE JANELA DE VIDRO COM CAIXILHO EM AÇO ALUMÍNIO/PVC. AF_04/2019	SINAPI	M2	2,64	2,79	0,68	3,47	9,16
VALOR TOTAL:									148.676,61

Cento e Quarenta e Oito Mil Seiscentos e Setenta e Seis reais e Sessenta e Um centavos

A.I.L.



A.I.L. Construtora Ltda
 CNPJ: 15.621.138/0001-85

Francisco Pereira de Sousa
 Engº Civil CREA RN 2637-D

A.I.L. CONSTRUTORA LTDA-ME
 CNPJ: 15.621.138/0001-85

Fco. Pinto de Macedo Junior
 CPF: 938.784.863-91
 Sócio Administrativo



A.I.L. CONSTRUTORA LTDA - ME

CNPJ: 15.621.138/0001-85 RUA AUGUSTO DIAS DE OLIVEIRA, 855 Nº 004675
JUAZEIRO - JUAZEIRO DO NORTE - CE CEP: 63.031.760 - TEL. (88) 21416322
Whatsapp 99957-8210, 988148443, E-mail: a.i.l.construtoraltda@hotmail.com



CRONOGRAMA FÍSICO-FINANCEIRO

OBRA:	CONTRATAÇÃO DE SERVIÇOS A SEREM PRESTADOS NA EXECUÇÃO DE AMPLIAÇÃO DA UNIDADE BÁSICA DE SAÚDE RAIMUNDO IRINEU BEZERRA, LOCALIZADA NO DISTRITO DE LOGRADOURO, MUNICÍPIO DE UMARI/CE.	DATA: 18/07/2023	BDI: 24,52%			
CLIENTE:	PREFEITURA MUNICIPAL DE UMARI- CE	FONTE	VERSÃO	HORA	MES	REF.
		SEINFRA	027.1 COM DESONERAÇÃO	83,85%	47,76%	05/2021
		SINAPI	2023/01 COM DESONERAÇÃO	84,44%	47,48%	02/2023
		Composição	PRÓPRIA	0,00%	0,00%	

ITEM	DESCRIÇÃO	VALOR (R\$)	MÊS 1	MÊS 2	MÊS 3	Total parcela
1	ADMINISTRAÇÃO LOCAL	12.165,73	33,40% 4.063,35	33,72% 4.102,28	32,88% 4.000,10	100,00% 12.165,73
2	SERVIÇOS PRELIMINARES	8.086,12	100,00% 8.086,12			100,00% 8.086,12
3	DEMOLIÇÕES E RETIRADAS	1.517,61	100,00% 1.517,61			100,00% 1.517,61
4	INFRAESTRUTURA	21.108,05	100,00% 21.108,05			100,00% 21.108,05
5	SUPERESTRUTURA	11.815,52	100,00% 11.815,52			100,00% 11.815,52
6	ELEVAÇÕES	15.251,27	15,00% 2.287,69	85,00% 12.963,58		100,00% 15.251,27
7	REVESTIMENTOS	24.414,97		30,00% 7.324,49	70,00% 17.090,48	100,00% 24.414,97
8	ESQUADRIAS	11.997,89			100,00% 11.997,89	100,00% 11.997,89
9	COBERTURA	6.448,26		100,00% 6.448,26		100,00% 6.448,26
10	IMPERMEABILIZAÇÕES	1.510,79		100,00% 1.510,79		100,00% 1.510,79
11	ACABAMENTOS	10.865,43			100,00% 10.865,43	100,00% 10.865,43
12	INSTALAÇÕES ELÉTRICAS	10.846,35		100,00% 10.846,35		100,00% 10.846,35
13	INSTALAÇÕES HIDROSANITÁRIAS	6.315,63		100,00% 6.315,63		100,00% 6.315,63
14	LOUÇAS E METAIS	6.169,99			100,00% 6.169,99	100,00% 6.169,99
15	SERVIÇOS DIVERSOS	163,00			100,00% 163,00	100,00% 163,00
		148.676,61	48.878,34	49.511,38	50.286,89	148.676,61
			48.878,34	98.389,72	148.676,61	

A.I.L. CONSTRUTORA LTDA-ME
CNPJ: 15.621.138/0001-85

Fco. Pinto de Macedo Junior
CPF: 938.784.863-91
Sócio Administrativo

A.I.L. Construtora Ltda
CNPJ: 15.621.138/0001-85

Francisco Pereira de Sousa
Engº Civil CREA RN 2637-D



A.I.L. CONSTRUTORA LTDA – ME

CNPJ: 15.621.138/0001-85 RUA AUGUSTO DIAS DE OLIVEIRA, 885
O JUAZEIRO – JUAZEIRO DO NORTE – CE CEP: 63.031.760 - TEL. (88) 21416322
Whatsapp 99957-8210. 988148443. E-mail: a.i.l.construtoraltda@hotmail.com



COMPOSIÇÃO DO BDI

OBRA:	CONTRATAÇÃO DE SERVIÇOS A SEREM PRESTADOS NA EXECUÇÃO DE AMPLIAÇÃO DA UNIDADE BÁSICA DE SAÚDE RAIMUNDO IRINEU BEZERRA, LOCALIZADA NO DISTRITO DE LOGRADOURO, MUNICÍPIO DE UMARI/CE.	DATA : 18/07/2023	BDI : 24,52%			
CLIENTE:	PREFEITURA MUNICIPAL DE UMARI- CE	FONTE	VERSÃO	HORA	MES	REF.
		SEINFRA	027.1 COM DESONERAÇÃO	83,85%	47,76%	05/2021
		SINAPI	2023/01 COM DESONERAÇÃO	84,44%	47,48%	02/2023
		Composição	PRÓPRIA	0,00%	0,00%	

COD	DESCRIÇÃO	%
Benefício		
S + G	Garantia/seguros	0,80
L	Lucro	6,16
	TOTAL	6,96

Despesas Indiretas		
AC	Administração central	3,00
DF	Despesas financeiras	0,59
R	Riscos	0,97
	TOTAL	4,56

I Impostos		
	PIS	0,65
	COFINS	3,00
	ISS	2,00
	CPRB (QUANDO HÁ DESONERAÇÃO DA FOLHA)	4,50
	TOTAL	10,15

BDI = 24,52%

$$(1+AC+S+R+G)*(1+DF)*(1+L)/(1-I)-1$$

A.I.L. CONSTRUTORA

A.I.L. CONSTRUTORA LTDA-ME
CNPJ: 15.621.138/0001-85

Fco. Pinto de Macedo Junior
CPF: 938.784.863-91
Sócio Administrativo

A.I.L. Construtora Ltda
CNPJ: 15.621.138/0001-85

Francisco Pereira de Sousa
Engº Civil CREA RN 2637-D



A.I.L. CONSTRUTORA LTDA - ME

CNPJ: 15.621.138/0001-85 RUA AUGUSTO DIAS DE OLIVEIRA 815 -
 JOUZEIRO - JUAZEIRO DO NORTE - CE CEP: 63.031.760 - TEL. (88) 21426322
 Whatsapp 99957-8210. 988148443. E-mail: a.i.l.construtoraltda@hotmail.com



TABELA DE ENCARGOS SOCIAIS

OBRA:	CONTRATAÇÃO DE SERVIÇOS A SEREM PRESTADOS NA EXECUÇÃO DE AMPLIAÇÃO DA UNIDADE BÁSICA DE SAÚDE RAIMUNDO IRINEU BEZERRA, LOCALIZADA NO DISTRITO DE LOGRADOURO, MUNICÍPIO DE UMARI/CE.	DATA : 18/07/2023		BDI : 24,52%		
		SEINFRA	027.1 COM DESONERAÇÃO	83,85%	47,76%	05/2021
CLIENTE:	PREFEITURA MUNICIPAL DE UMARI- CE	SINAPI	2023/01 COM DESONERAÇÃO	84,44%	47,48%	02/2023
		Composição	PRÓPRIA	0,00%	0,00%	

COD	DESCRIÇÃO	HORA %	MES %
A	GRUPO A		
A1	INSS	0,00	0,00
A2	SESI	1,50	1,50
A3	SENAI	1,00	1,00
A4	INCRA	0,20	0,20
A5	SEBRAE	0,60	0,60
A6	Salário Educação	2,50	2,50
A7	Seguro Contra Acidentes de Trabalho	3,00	3,00
A8	FGTS	8,00	8,00
A9	SECONCI	0,00	0,00
	TOTAL	16,80	16,80
B	GRUPO B		
B1	Repouso Semanal Remunerado	17,84	0,00
B2	Feridos	3,71	0,00
B3	Auxílio - Enfermidade	0,87	0,67
B4	13º Salário	10,80	8,33
B5	Licença Paternidade	0,07	0,06
B6	Faltas Justificadas	0,72	0,56
B7	Dias de Chuvas	1,55	0,00
B8	Auxílio Acidente de Trabalho	0,11	0,08
B9	Férias Gozadas	8,71	6,73
B10	Salário Maternidade	0,03	0,03
	TOTAL	44,41	16,46
C	GRUPO C		
C1	Aviso Prévio Indenizado	5,40	4,17
C2	Aviso Prévio Trabalhado	0,13	0,10
C3	Férias Indenizadas	4,85	3,75
C4	Depósito Rescisão Sem Justa Causa	3,90	3,01
C5	Indenização Adicional	0,45	0,35
	TOTAL	14,73	11,38
D	GRUPO D		
D1	Reincidência de Grupo A sobre Grupo B	7,46	2,77
D2	Reincidência de Grupo A sobre Aviso Prévio Trabalhado e Reincidência do FGTS sobre Aviso Prévio Indenizado	0,45	0,35
	TOTAL	7,91	3,12

Horista = 83,85%
 Mensalista = 47,76%

A + B + C + D

A.I.L. CONSTRUTORA LTDA-ME
 CNPJ: 15.621.138/0001-85

Fco. Pinto de Macedo Junior
 CPF: 938.784.863-91
 Sócio Administrativo

A.I.L. Construtora Ltda
 CNPJ: 15.621.138/0001-85

Francisco Pereira de Sousa
 Engº Civil CREA RN 2637-D



A.I.L. CONSTRUTORA LTDA - ME

CNPJ: 15.621.138/0001-85 RUA AUGUSTO DIAS DE OLIVEIRA S/Nº 004678
 O JUAZEIRO - JUAZEIRO DO NORTE - CE CEP: 63.031.760 - TEL. (88) 21216322
 Whatsapp 99957-8210. 988148443. E-mail: a.i.l.construtoraltda@hotmail.com



TABELA DE ENCARGOS SOCIAIS

OBRA:	CONTRATAÇÃO DE SERVIÇOS A SEREM PRESTADOS NA EXECUÇÃO DE AMPLIAÇÃO DA UNIDADE BÁSICA DE SAÚDE RAIMUNDO IRINEU BEZERRA, LOCALIZADA NO DISTRITO DE LOGRADOURO, MUNICÍPIO DE UMARI/CE.	DATA: 18/07/2023	BDI: 24,52%			
CLIENTE:	PREFEITURA MUNICIPAL DE UMARI- CE	FONTE	VERSÃO	HORA	MES	REF.
		SEINFRA	027.1 COM DESONERAÇÃO	83,85%	47,76%	05/2021
		SINAPI	2023/01 COM DESONERAÇÃO	84,44%	47,48%	02/2023
		Composição	PRÓPRIA	0,00%	0,00%	

COD	DESCRIÇÃO	HORA %	MES %
A	GRUPO A		
A1	INSS	0,00	0,00
A2	SESI	1,50	1,50
A3	SENAI	1,00	1,00
A4	INCRA	0,20	0,20
A5	SEBRAE	0,60	0,60
A6	Salário Educação	2,50	2,50
A7	Seguro Contra Acidentes de Trabalho	3,00	3,00
A8	FGTS	8,00	8,00
A9	SECONCI	0,00	0,00
	TOTAL	16,80	16,80

B	GRUPO B		
B1	Repouso Semanal Remunerado	17,85	0,00
B2	Ferriados	3,71	0,00
B3	Auxílio - Enfermidade	0,87	0,66
B4	13º Salário	11,03	8,33
B5	Licença Paternidade	0,07	0,05
B6	Faltas Justificadas	0,74	0,56
B7	Dias de Chuvas	1,59	0,00
B8	Auxílio Acidente de Trabalho	0,11	0,08
B9	Férias Gozadas	12,35	9,33
B10	Salário Maternidade	0,04	0,03
	TOTAL	48,36	19,04

C	GRUPO C		
C1	Aviso Prévio Indenizado	5,52	4,17
C2	Aviso Prévio Trabalhado	0,13	0,10
C3	Férias Indenizadas	1,72	1,30
C4	Depósito Rescisão Sem Justa Causa	2,87	2,17
C5	Indenização Adicional	0,46	0,35
	TOTAL	10,70	8,09

D	GRUPO D		
D1	Reincidência de Grupo A sobre Grupo B	8,12	3,20
D2	Reincidência de Grupo A sobre Aviso Prévio Trabalhado e Reincidência do FGTS sobre Aviso Prévio Indenizado	0,46	0,35
	TOTAL	8,58	3,55

Horista = 84,44%
 Mensalista = 47,48%

A + B + C + D

A.I.L. CONSTRUTORA LTDA-ME
 CNPJ: 15.621.138/0001-85
 Fco. Pinto de Macedo Junior
 CPF: 938.784.863-91
 Sócio Administrativo

A.I.L. Construtora Ltda
 CNPJ: 15.621.138/0001-85
 Francisco Pereira de Sousa
 Engº Civil CREA RN 2637-D



A.I.L. CONSTRUTORA LTDA - ME

CNPJ: 15.621.138/0001-85 RUA AUGUSTO DIAS DE OLIVEIRA, 815 -
O JUAZEIRO - JUAZEIRO DO NORTE - CE CEP: 63.031.760 - TEL. (88) 21416322
Whatsapp 99957-8210. 988148443. E-mail: a.i.l.construtoraltda@hotmail.com



RELATÓRIO ANALÍTICO - COMPOSIÇÕES DE CUSTOS					
OBRA:	CONTRATAÇÃO DE SERVIÇOS A SEREM PRESTADOS NA EXECUÇÃO DE AMPLIAÇÃO DA UNIDADE BÁSICA DE SAÚDE RAIMUNDO IRINEU BEZERRA, LOCALIZADA NO DISTRITO DE LOGRADOURO, MUNICÍPIO DE UMARI-CE			DATA: 18/07/2023	BOI: 24,52%
CLIENTE:	PREFEITURA MUNICIPAL DE UMARI-CE			SEINFRA	2023/01 COM DESONERAÇÃO
				84,44%	47,48%
				0,00%	0,00%

1.1. P95740 - ADMINISTRAÇÃO LOCAL (UN)					
OUTROS	FONTES	UNID	COEFICIENTE	PREÇO UNITÁRIO	TOTAL
P95740	ADMINISTRAÇÃO LOCAL	UN	1,00000000	9.770,10	9.770,10
TOTAL OUTROS:					9.770,10
VALOR:					9.770,10

2.1. C1937 - PLACAS PADRÃO DE OBRA (M2)					
Material	FONTES	UNID	COEFICIENTE	PREÇO UNITÁRIO	TOTAL
10537	CHAPA DE AÇO GALVANIZADA 6SP, 0,8MM	SEINFRA	M2	1,02000000	34,68
11100	ESMALTE SINTÉTICO	SEINFRA	L	1,00000000	24,35
11881	PONTALETE / BARROTE DE 3"x3"	SEINFRA	M	4,50000000	12,29
11725	PREGO 15X15 (1,114" x 15) (APROXIMADAMENTE 87ZUNIKO)	SEINFRA	KG	0,15000000	15,14
TOTAL Material:					117,30
Mão de Obra	FONTES	UNID	COEFICIENTE	PREÇO UNITÁRIO	TOTAL
12543	SERVEITE	SEINFRA	H	2,00000000	15,58
TOTAL Mão de Obra:					31,18
VALOR:					48,40

2.2. 99059 - LOCAÇÃO CONVENCIONAL DE OBRA, UTILIZANDO GABARITO DE TÁBUAS CORRIDAS PONTALETADAS A CADA 2,00M - 2 UTILIZAÇÕES. AF_10/2018 (M)					
Equipamento Custo Horário	FONTES	UNID	COEFICIENTE	PREÇO UNITÁRIO	TOTAL
91693	SERRA CIRCULAR DE BANCADA COM MOTOR ELÉTRICO POTÊNCIA DE 5HP, COM COIFA PARA DISCO 10" - CHI DIURNO AF_08/2015	SINAPI	CHI	0,01600000	21,21
91692	SERRA CIRCULAR DE BANCADA COM MOTOR ELÉTRICO POTÊNCIA DE 5HP, COM COIFA PARA DISCO 10" - CHP DIURNO AF_08/2015	SINAPI	CHP	0,00300000	22,52
TOTAL Equipamento Custo Horário:					0,43
Material	FONTES	UNID	COEFICIENTE	PREÇO UNITÁRIO	TOTAL
00004433	CAIBRO NAO APARELHADO "8 X 8" CM. EM MACARANDUBA, ANGELIM OU EQUIVALENTE DA REGIAO - BRUTA	SINAPI	M	0,41200000	28,93
00005068	PREGO DE AÇO POLIDO COM CABECA 17 X 21 (2 X 11)	SINAPI	KG	0,11100000	15,10
00004417	SARRAFO NAO APARELHADO "2,5 X 7" CM. EM MACARANDUBA, ANGELIM OU EQUIVALENTE DA REGIAO - BRUTA	SINAPI	M	0,74450000	7,49
00010567	TABUA "2,5 X 23" CM EM PINUS, MISTA OU EQUIVALENTE DA REGIAO - BRUTA	SINAPI	M	0,55000000	12,17
00007358	TINTA LATEX ACRILICA PREMIUM, COR BRANCO FOSCO	SINAPI	L	0,02560000	19,45
TOTAL Material:					25,56
Mão de Obra com Encargos Complementares	FONTES	UNID	COEFICIENTE	PREÇO UNITÁRIO	TOTAL
88239	AJUDANTE DE CARPINTEIRO COM ENCARGOS COMPLEMENTARES	SINAPI	H	0,35630000	19,05
88262	CARPINTEIRO DE FORMAS COM ENCARGOS COMPLEMENTARES	SINAPI	H	0,71250000	23,13
TOTAL Mão de Obra com Encargos Complementares:					23,27
Serviço	FONTES	UNID	COEFICIENTE	PREÇO UNITÁRIO	TOTAL
94974	CONCRETO MAGRO PARA LASTRO, TRAÇO 1:4:5:4,5 (EM MASSA SECA DE CIMENTO/ AREIA MÉDIA/ BRITA 1) - PREPARO MANUAL AF_05/2021	SINAPI	M3	0,00460000	448,48
99062	MARCAÇÃO DE PONTOS EM GABARITO OU CAVALÊTE AF_10/2018	SINAPI	LIN	1,50000000	2,16
TOTAL Serviço:					5,29
VALOR:					54,37

2.3. 98459 - TAPUME COM TELHA METÁLICA AF_05/2018 (M2)					
Equipamento Custo Horário	FONTES	UNID	COEFICIENTE	PREÇO UNITÁRIO	TOTAL
91693	SERRA CIRCULAR DE BANCADA COM MOTOR ELÉTRICO POTÊNCIA DE 5HP, COM COIFA PARA DISCO 10" - CHI DIURNO AF_08/2015	SINAPI	CHI	0,01910000	21,21
91692	SERRA CIRCULAR DE BANCADA COM MOTOR ELÉTRICO POTÊNCIA DE 5HP, COM COIFA PARA DISCO 10" - CHP DIURNO AF_08/2015	SINAPI	CHP	0,00440000	22,52
TOTAL Equipamento Custo Horário:					0,51
Material	FONTES	UNID	COEFICIENTE	PREÇO UNITÁRIO	TOTAL
00004433	CAIBRO NAO APARELHADO "8 X 8" CM. EM MACARANDUBA, ANGELIM OU EQUIVALENTE DA REGIAO - BRUTA	SINAPI	M	1,22730000	28,93
00005061	PREGO DE AÇO POLIDO COM CABECA 18 X 27 (2 1/2 X 10)	SINAPI	KG	0,04280000	14,85
00003992	TABUA APARELHADA "2,5 X 30" CM. EM MACARANDUBA, ANGELIM OU EQUIVALENTE DA REGIAO	SINAPI	M	1,00000000	31,94
00007243	TELHA TRAPEZOIDAL EM AÇO ZINCADO, SEM PINTURA, ALTURA DE APROXIMADAMENTE 40 MM, ESPESURA DE 0,50 MM E LARGURA ÚTIL DE 980 MM	SINAPI	M2	0,58530000	56,98
TOTAL Material:					98,98
Mão de Obra com Encargos Complementares	FONTES	UNID	COEFICIENTE	PREÇO UNITÁRIO	TOTAL
88239	AJUDANTE DE CARPINTEIRO COM ENCARGOS COMPLEMENTARES	SINAPI	H	0,18970000	19,05
88262	CARPINTEIRO DE FORMAS COM ENCARGOS COMPLEMENTARES	SINAPI	H	0,56910000	23,13
TOTAL Mão de Obra com Encargos Complementares:					16,77
Serviço	FONTES	UNID	COEFICIENTE	PREÇO UNITÁRIO	TOTAL
94974	CONCRETO MAGRO PARA LASTRO, TRAÇO 1:4:5:4,5 (EM MASSA SECA DE CIMENTO/ AREIA MÉDIA/ BRITA 1) - PREPARO MANUAL AF_05/2021	SINAPI	M3	0,00120000	448,48
TOTAL Serviço:					0,54