

PROPOSTA DE PREÇOS

À PREFEITURA MUNICIPAL DE UMARI - CE
TOMADA DE PREÇOS N° 2023.06.28.1
DATA: 18 DE JULHO DE 2023 – 09:00 HORAS



CARTA-PROPOSTA

A Comissão Permanente de Licitação

Prefeitura Municipal de Umari/CE.

Pelo presente declaramos inteira submissão aos preceitos legais em vigor, especialmente os da Lei Federal n. 8.666/93, e suas alterações posteriores, bem como às cláusulas e condições da modalidade **Tomada de Preços nº 2023.06.28.1**

Declaramos ainda que, após a emissão dos documentos relativos à habilitação preliminar, não ocorreu fato que nos impeça de participar da mencionada licitação. Assumimos o compromisso de bem e fielmente executar os serviços especificados no Anexo I, caso sejamos vencedores da presente licitação.

Objeto: Contratação de serviços a serem prestados na execução de extensão da Unidade Básica de Saúde Raimundo Irineu Bezerra, localizada no Distrito de Logradouro, Município de Umari/CE

DESCRIÇÃO	VALOR TOTAL
Contratação de serviços a serem prestados na execução de extensão da Unidade Básica de Saúde Raimundo Irineu Bezerra, localizada no Distrito de Logradouro, Município de Umari/CE	R\$ 138.669,78

VALOR GLOBAL R\$ 138.669,78 (Cento e trinta e oito mil seiscentos e sessenta e nove Reais e setenta e oito centavos)

Proponente: **SERTÃO CONSTRUÇÕES SERVIÇOS E LOCAÇÕES LTDA**

Endereço: R. Dor Enéas Sá, 180, Centro, Mombaça/CE

CNPJ: 21.181.254/0001-23

Validade da Proposta: **60 (sessenta) dias**

Prazo de execução do objeto: **3 Meses**

Mombaça-CE, 18 de julho de 2023

NEUIGNO FRANCISCO DA SILVA LIMA
CPF: 069.192.794-44
RG: 20080708765-1
SOCIO-ADMINISTRADOR

SERTÃO CONSTRUÇÕES SERVIÇOS E LOCAÇÕES LTDA
NEUIGNO FRANCISCO DA SILVA LIMA
SOCIO ADMINISTRADOR

Edson Ferreira Martins
RNP: 170186217-4
CPF: 171.418.309-87
Engenheiro Civil



PLANILHA ORÇAMENTÁRIA

OBRA:	AMPLIAÇÃO DA UBS RAIMUNDO IRENEU BEZERRA NO DISTRITO DE LOGRADOURO EM UMARI	DATA: 18/07/2023	BDI: 24,52%
DESCRIÇÃO:	AMPLIAÇÃO DA UBS RAIMUNDO IRENEU BEZERRA NO DISTRITO DE LOGRADOURO EM UMARI	FONTE: SEINFRA	VERSÃO: 027.1 COM DESONERAÇÃO
LOCAL:	UBS RAIMUNDO IRENEU BEZERRA - DISTRITO DE LOGRADOURO EM UMARI	SINAPI: 2023/01 COM DESONERAÇÃO	HORA: 0,44% MES: 47,48%
CLIENTE:	PREFEITURA MUNICIPAL DE UMARI	Composição: PRÓPRIA	REF.: 05/2021



ITEM	CÓDIGO	DESCRIÇÃO	FONTE	UNID	QUANTIDADE	PREÇO UNITÁRIO R\$	PREÇO TOTAL R\$
1	ADMINISTRAÇÃO LOCAL						
1.1	P95740	ADMINISTRAÇÃO LOCAL	Composições	UN	1,00	12.072,59	12.072,59
2	SERVIÇOS PRELIMINARES						
2.1	C1937	PLACAS PADRÃO DE OBRA	SEINFRA	M2	8,00	171,07	1.368,56
2.2	99059	LOCAÇÃO CONVENCIONAL DE OBRA, UTILIZANDO GABARITO DE TÁBUAS CORRIDAS PONTALETADAS A CADA 2,00M - 2 UTILIZAÇÕES. AF_10/2018	SINAPI	M	27,04	63,46	1.715,96
2.3	98459	TAPUME COM TELHA METÁLICA. AF_05/2018	SINAPI	M2	32,80	133,00	4.362,40
3	DEMOLIÇÕES E RETIRADAS						
3.1	97622	DEMOLIÇÃO DE ALVENARIA DE BLOCO FURADO, DE FORMA MANUAL, SEM REAPROVEITAMENTO. AF_12/2017	SINAPI	M3	8,43	58,99	480,43
3.2	97644	REMOÇÃO DE PORTAS, DE FORMA MANUAL, SEM REAPROVEITAMENTO. AF_12/2017	SINAPI	M2	3,36	9,33	31,35
3.3	97650	REMOÇÃO DE TRAMA DE MADEIRA PARA COBERTURA, DE FORMA MANUAL, SEM REAPROVEITAMENTO. AF_12/2017	SINAPI	M2	19,04	7,46	142,04
	97647	REMOÇÃO DE TELHAS, DE FIBROCIMENTO, METÁLICA E CERÂMICA, DE FORMA MANUAL, SEM REAPROVEITAMENTO. AF_12/2017	SINAPI	M2	19,04	3,47	66,07
3.5	C0702	CARGA MANUAL DE ENTULHO EM CAMINHÃO BASCULANTE	SEINFRA	M3	16,86	26,44	445,78
3.6	93588	TRANSPORTE COM CAMINHÃO BASCULANTE DE 10 M³, EM VIA URBANA EM LEITO NATURAL (UNIDADE: M3XKM). AF_07/2020	SINAPI	M3XKM	84,30	3,31	279,03
4	INFRAESTRUTURA						
4.1	96522	ESCAVAÇÃO MANUAL PARA BLOCO DE COROAMENTO OU SAPATA (SEM ESCAVAÇÃO PARA COLOCAÇÃO DE FÓRMAS). AF_06/2017	SINAPI	M3	27,14	156,83	4.256,37
4.2	102487	CONCRETO CICLÓPICO FCK = 15MPA, 30% PEDRA DE MÃO EM VOLUME REAL, INCLUSIVE LANÇAMENTO. AF_05/2021	SINAPI	M3	18,09	634,60	11.479,91
4.3	93204	CINTA DE AMARRAÇÃO DE ALVENARIA MOLDADA IN LOCO EM CONCRETO. AF_03/2016	SINAPI	M	36,90	73,73	2.720,64
4.4	C0707	CARGA MANUAL DE TERRA EM CAMINHÃO BASCULANTE	SEINFRA	M3	49,82	22,03	1.093,13
4.5	93588	TRANSPORTE COM CAMINHÃO BASCULANTE DE 10 M³, EM VIA URBANA EM LEITO NATURAL (UNIDADE: M3XKM). AF_07/2020	SINAPI	M3XKM	48,62	3,31	164,24
5	SUPERESTRUTURA						
5.1	104488	COMPOSIÇÃO PARAMÉTRICA PARA EXECUÇÃO DE ESTRUTURAS DE CONCRETO ARMADO, PARA EDIFICAÇÃO INSTITUCIONAL TÉRREA, FCK = 25 MPA. AF_11/2022	SINAPI	M3	1,38	2.924,89	4.036,35
5.2	93204	CINTA DE AMARRAÇÃO DE ALVENARIA MOLDADA IN LOCO EM CONCRETO. AF_03/2016	SINAPI	M	36,90	73,73	2.720,64
	C4418	LAJE PRÉ-FABRICADA P/ FÔRRO - VÃO DE 2,01 A 3 m	SEINFRA	M2	35,72	115,68	4.132,09
6	ELEVAÇÕES						
6.1	103328	ALVENARIA DE VEDAÇÃO DE BLOCOS CERÂMICOS FURADOS NA HORIZONTAL DE 9X19X19 CM (ESPESSURA 9 CM) E ARGAMASSA DE ASSENTAMENTO COM PREPARO EM BETONEIRA. AF_12/2021	SINAPI	M2	137,11	90,00	12.339,90
6.2	93188	VERGA MOLDADA IN LOCO EM CONCRETO PARA PORTAS COM ATÉ 1,5 M DE VÃO. AF_03/2016	SINAPI	M	2,90	100,56	291,62
6.3	93186	VERGA MOLDADA IN LOCO EM CONCRETO PARA JANELAS COM ATÉ 1,5 M DE VÃO. AF_03/2016	SINAPI	M	3,00	105,19	315,57
6.4	93187	VERGA MOLDADA IN LOCO EM CONCRETO PARA JANELAS COM MAIS DE 1,5 M DE VÃO. AF_03/2016	SINAPI	M	2,60	120,11	312,29
6.5	93196	CONTRAVERGA MOLDADA IN LOCO EM CONCRETO PARA VÃOS DE ATÉ 1,5 M DE COMPRIMENTO. AF_03/2016	SINAPI	M	3,00	100,91	302,73
6.6	93197	CONTRAVERGA MOLDADA IN LOCO EM CONCRETO PARA VÃOS DE MAIS DE 1,5 M DE COMPRIMENTO. AF_03/2016	SINAPI	M	2,60	113,21	294,35
6.7	101965	PEITORIL LINEAR EM GRANITO OU MÁRMORE, L = 15CM, COMPRIMENTO DE ATÉ 2M, ASSENTADO COM ARGAMASSA 1:6 COM ADITIVO. AF_11/2020	SINAPI	M	3,80	127,16	483,21
7	REVESTIMENTOS						
7.1	PISO						
7.1.1	96620	LASTRO DE CONCRETO MAGRO, APLICADO EM PISOS, LAJES SOBRE SOLO OU RADIERS. AF_08/2017	SINAPI	M3	3,57	687,49	2.454,34
7.1.2	94439	(COMPOSIÇÃO REPRESENTATIVA) DO SERVIÇO DE CONTRAPISO EM ARGAMASSA TRAÇO 1:4 (CIM E AREIA), BETONEIRA 400 L, E = 4 CM ÁREAS SECAS E MOLHADAS SOBRE LAJE, E = 3 CM ÁREAS MOLHADAS SOBRE IMPERMEABILIZAÇÃO. CASA E EDIFICAÇÃO PÚBLICA PADRÃO. AF_11/2014	SINAPI	M2	35,72	53,72	1.918,88
7.2	PAREDE						

NEUIGNO FRANCISCO DA SILVA LIMA

Fdson Ferreira Marth

CPF: 069.102.794-44
RG: 20089708165-1
SOCIO-ADMINISTRADOR

RNP: 170186217-4
CPF: 111.418.309-87
Engenheiro Civil



PLANILHA ORÇAMENTÁRIA

OBRA:	AMPLIAÇÃO DA UBS RAIMUNDO IRINEU BEZERRA NO DISTRITO DE LOGRADOURO EM UMARI	DATA: 18/07/2023	BDI: 24,52%
DESCRIÇÃO:	AMPLIAÇÃO DA UBS RAIMUNDO IRINEU BEZERRA NO DISTRITO DE LOGRADOURO EM UMARI	FONTE	VERSÃO
LOCAL:	UBS RAIMUNDO IRINEU BEZERRA - DISTRITO DE LOGRADOURO EM UMARI	SEINFRA	027.1 COM DESONERAÇÃO
CLIENTE:	PREFEITURA MUNICIPAL DE UMARI	SINAPI	2023/01 COM DESONERAÇÃO
		Composição	PROPRIA
			HORA 47,48%
			MES 0,00%
			REF. 0,00%



ITEM	CÓDIGO	DESCRIÇÃO	FONTE	UNID	QUANTIDADE	PREÇO UNITÁRIO (R\$)	PREÇO TOTAL (R\$)
7.2.1	87905	CHAPISCO APLICADO EM ALVENARIA (COM PRESENÇA DE VÃOS) E ESTRUTURAS DE CONCRETO DE FACHADA, COM COLHER DE PEDREIRO. ARGAMASSA TRAÇO 1:3 COM PREPARO EM BETONEIRA 400L. AF 10/2022	SINAPI	M2	76,90	8,28	636,73
7.2.2	87879	CHAPISCO APLICADO EM ALVENARIAS E ESTRUTURAS DE CONCRETO INTERNAS, COM COLHER DE PEDREIRO. ARGAMASSA TRAÇO 1:3 COM PREPARO EM BETONEIRA 400L. AF 10/2022	SINAPI	M2	197,32	4,64	915,56
7.2.3	104217	EMBOÇO OU MASSA ÚNICA EM ARGAMASSA TRAÇO 1:2:8, PREPARO MECÂNICA COM BETONEIRA 400 L, APLICADA MANUALMENTE EM PANOS DE FACHADA COM PRESENÇA DE VÃOS, ESPESURA DE 25 MM, ACESSO POR ANDAIME. AF 08/2022	SINAPI	M2	76,90	52,40	4.029,56
7.2.4	89173	(COMPOSIÇÃO REPRESENTATIVA) DO SERVIÇO DE EMBOÇO/MASSA ÚNICA, APLICADO MANUALMENTE, TRAÇO 1:2:8, EM BETONEIRA DE 400L, PAREDES INTERNAS, COM EXECUÇÃO DE TALISCAS, EDIFICAÇÃO HABITACIONAL UNIFAMILIAR (CASAS) E EDIFICAÇÃO PÚBLICA PADRÃO. AF 12/2014	SINAPI	M2	197,32	40,77	8.044,74
7.2.5	88497	APLICAÇÃO E LIXAMENTO DE MASSA LÁTEX EM PAREDES, DUAS DEMÃOS. AF 06/2014	SINAPI	M2	131,98	15,68	2.069,45
TETO							2.774,44
7.3.1	96113	FORRO EM PLACAS DE GESSO, PARA AMBIENTES COMERCIAIS. AF 05/2017 PS	SINAPI	M2	39,92	40,31	1.609,18
7.3.2	88496	APLICAÇÃO E LIXAMENTO DE MASSA LÁTEX EM TETO, DUAS DEMÃOS. AF 06/2014	SINAPI	M2	39,92	29,19	1.165,26
8	ESQUADRIAS						10.976,77
8.1	91315	KIT DE PORTA DE MADEIRA PARA PINTURA, SEMI-OCA (LEVE OU MÉDIA), PADRÃO POPULAR, 90X210CM, ESPESURA DE 3,5CM, ITENS INCLUSOS: DOBRADIÇAS, MONTAGEM E INSTALAÇÃO DO BATENTE, FECHADURA COM EXECUÇÃO DO FURO - FORNECIMENTO E INSTALAÇÃO. AF 12/2019	SINAPI	UN	3,00	1.088,65	3.265,95
8.2	91314	KIT DE PORTA DE MADEIRA PARA PINTURA, SEMI-OCA (LEVE OU MÉDIA), PADRÃO POPULAR, 80X210CM, ESPESURA DE 3,5CM, ITENS INCLUSOS: DOBRADIÇAS, MONTAGEM E INSTALAÇÃO DO BATENTE, FECHADURA COM EXECUÇÃO DO FURO - FORNECIMENTO E INSTALAÇÃO. AF 12/2019	SINAPI	UN	1,00	990,41	990,41
8.3	91341	PORTA EM ALUMÍNIO DE ABRIR TIPO VENEZIANA COM GUARNIÇÃO, FIXAÇÃO COM PARAFUSOS - FORNECIMENTO E INSTALAÇÃO. AF 12/2019	SINAPI	M2	3,36	964,94	3.242,20
8.4	102229	PINTURA TINTA DE ACABAMENTO (PIGMENTADA) ESMALTE SINTÉTICO ACETINADO EM MADEIRA, 3 DEMÃOS. AF 01/2021	SINAPI	M2	14,28	26,22	374,42
8.5	94569	JANELA DE ALUMÍNIO TIPO MAXIM-AR, COM VIDROS, BATENTE E FERRAGENS. EXCLUSIVE ALIZAR, ACABAMENTO E CONTRAMARCO. FORNECIMENTO E INSTALAÇÃO. AF 12/2019	SINAPI	M2	2,64	1.057,57	2.791,98
8.6	94589	CONTRAMARCO DE ALUMÍNIO, FIXAÇÃO COM ARGAMASSA - FORNECIMENTO E INSTALAÇÃO. AF 12/2019	SINAPI	M	11,60	26,88	311,81
COBERTA							5.943,63
9.1	100381	FABRICAÇÃO E INSTALAÇÃO DE PONTALETES DE MADEIRA NÃO APARELHADA PARA TELHADOS COM ATÉ 2 ÁGUAS E COM TELHA CERÂMICA OU DE CONCRETO EM EDIFÍCIO INSTITUCIONAL TÉRREO, INCLUSO TRANSPORTE VERTICAL. AF 07/2019	SINAPI	M2	29,22	61,21	1.788,56
9.2	94201	TELHAMENTO COM TELHA CERÂMICA CAPA-CANAL, TIPO COLONIAL, COM ATÉ 2 ÁGUAS, INCLUSO TRANSPORTE VERTICAL. AF 07/2019	SINAPI	M2	29,22	44,39	1.297,08
9.3	94231	RUFO EM CHAPA DE AÇO GALVANIZADO NÚMERO 24, CORTE DE 25 CM, INCLUSO TRANSPORTE VERTICAL. AF 07/2019	SINAPI	M	22,90	59,91	1.371,94
9.4	94228	CALHA EM CHAPA DE AÇO GALVANIZADO NÚMERO 24, DESENVOLVIMENTO DE 50 CM, INCLUSO TRANSPORTE VERTICAL. AF 07/2019	SINAPI	M	9,17	98,18	900,31
9.5	C0769	CHAPA POLICARBONATO ALVEOLAR CRISTAL ESP= 6mm	SEINFRA	M2	4,18	140,13	585,74
10	IMPERMEABILIZAÇÕES						1.396,97
10.1	98560	IMPERMEABILIZAÇÃO DE PISO COM ARGAMASSA DE CIMENTO E AREIA, COM ADITIVO IMPERMEABILIZANTE, E = 2CM. AF 06/2018	SINAPI	M2	4,28	53,42	228,64
10.2	98557	IMPERMEABILIZAÇÃO DE SUPERFÍCIE COM EMULSÃO ASFÁLTICA, 2 DEMÃOS AF 06/2018	SINAPI	M2	24,01	48,66	1.168,33
11	ACABAMENTOS						10.016,96
11.1	PISO						5.442,50
11.1.1	87255	REVESTIMENTO CERÂMICO PARA PISO COM PLACAS TIPO ESMALTADA EXTRA DE DIMENSÕES 60X60 CM APLICADA EM AMBIENTES DE ÁREA MENOR QUE 5 M2. AF 06/2014	SINAPI	M2	7,06	111,31	785,85

NEUIGNO FRANCISCO DA SILVA LIMA
 CPF: 099.192.794-44
 RG.: 206809708165-1
 SOCIO ADMINISTRADOR

Edson Ferreira Martin
 INSC: 70186217-4
 CPF: 771.418.309-37
 Engenheiro Civil



PLANILHA ORÇAMENTÁRIA

OBRA:	AMPLIAÇÃO DA UBS RAIMUNDO IRINEU BEZERRA NO DISTRITO DE LOGRADOURO EM UMARI	DATA: 18/07/2023	BDI: 24,52%
DESCRIÇÃO:	AMPLIAÇÃO DA UBS RAIMUNDO IRINEU BEZERRA NO DISTRITO DE LOGRADOURO EM UMARI	FONTE:	VERSÃO:
LOCAL:	UBS RAIMUNDO IRINEU BEZERRA - DISTRITO DE LOGRADOURO EM UMARI	SEINFRA	027.1 COM DESONERAÇÃO
CLIENTE:	PREFEITURA MUNICIPAL DE UMARI	SINAPI	2023/01 COM DESONERAÇÃO
		Composição	PRÓPRIA
			HORA: 83,85%
			MES: 47,78%
			REF.: 05/2021
			02/2023
			0,00%
			0,00%

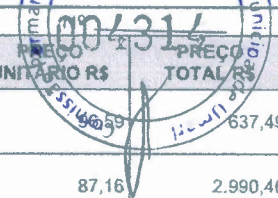

ITEM	CÓDIGO	DESCRIÇÃO	FONTE	UNID	QUANTIDADE	PREÇO UNITÁRIO R\$	PREÇO TOTAL R\$
11.1.2	87256	REVESTIMENTO CERÂMICO PARA PISO COM PLACAS TIPO ESMALTADA EXTRA DE DIMENSÕES 60X60 CM APLICADA EM AMBIENTES DE ÁREA ENTRE 5 M2 E 10 M2. AF 06/2014	SINAPI	M2	6,60		637,49
11.1.3	87257	REVESTIMENTO CERÂMICO PARA PISO COM PLACAS TIPO ESMALTADA EXTRA DE DIMENSÕES 60X60 CM APLICADA EM AMBIENTES DE ÁREA MAIOR QUE 10 M2. AF 06/2014	SINAPI	M2	34,31	87,16	2.990,46
11.1.4	88650	RODAPÉ CERÂMICO DE 7CM DE ALTURA COM PLACAS TIPO ESMALTADA EXTRA DE DIMENSÕES 60X60CM. AF 06/2014	SINAPI	M	52,80	15,64	825,79
11.1.5	98689	SOLEIRA EM GRANITO, LARGURA 15 CM, ESPESSURA 2,0 CM. AF 09/2020	SINAPI	M	1,80	112,73	202,91
11.2	PAREDE						3.920,97
11.2.1	87273	REVESTIMENTO CERÂMICO PARA PAREDES INTERNAS COM PLACAS TIPO ESMALTADA EXTRA DE DIMENSÕES 33X45 CM APLICADAS EM AMBIENTES DE ÁREA MAIOR QUE 5 M² NA ALTURA INTEIRA DAS PAREDES. AF 06/2014	SINAPI	M2	20,72	68,37	1.416,63
11.2.2	88489	APLICAÇÃO MANUAL DE PINTURA COM TINTA LÁTEX ACRÍLICA EM PAREDES, DUAS DEMÃOS. AF 06/2014	SINAPI	M2	175,62	14,26	2.504,34
11.3	TETO						653,49
11.3.1	88488	APLICAÇÃO MANUAL DE PINTURA COM TINTA LÁTEX ACRÍLICA EM TETO, DUAS DEMÃOS. AF 06/2014	SINAPI	M2	39,92	16,37	653,49
12	INSTALAÇÕES ELÉTRICAS						9.883,23
12.1	104473	COMPOSIÇÃO PARAMÉTRICA DE PONTO ELÉTRICO DE ILUMINAÇÃO, COM INTERRUPTOR SIMPLES, EM EDIFÍCIO RESIDENCIAL COM ELETRODUTO EMBUTIDO EM RASGOS NAS PAREDES, INCLUSO TOMADA, ELETRODUTO, CABO, RASGO E CHUMBAMENTO (SEM LUMINÁRIA E LÂMPADA). AF 11/2022	SINAPI	UN	15,00	156,95	2.354,25
12.2	104475	COMPOSIÇÃO PARAMÉTRICA DE PONTO ELÉTRICO DE TOMADA DE USO GERAL 2P+T (10A/250V) EM EDIFÍCIO RESIDENCIAL COM ELETRODUTO EMBUTIDO EM RASGOS NAS PAREDES, INCLUSO TOMADA, ELETRODUTO, CABO, RASGO, QUEBRA E CHUMBAMENTO. AF 11/2022	SINAPI	UN	10,00	138,12	1.381,20
12.3	104476	COMPOSIÇÃO PARAMÉTRICA DE PONTO ELÉTRICO DE TOMADA DE USO ESPECÍFICO 2P+T (20A/250V) EM EDIFÍCIO RESIDENCIAL COM ELETRODUTO EMBUTIDO EM RASGOS NAS PAREDES, INCLUSO TOMADA, ELETRODUTO, CABO, RASGO, QUEBRA E CHUMBAMENTO (EXCETO CHUVEIRO). AF 11/2022	SINAPI	UN	2,00	176,66	353,32
12.4	97593	LUMINÁRIA TIPO SPOT, DE SOBREPOR, COM 1 LÂMPADA FLUORESCENTE DE 15 W, SEM REATOR - FORNECIMENTO E INSTALAÇÃO. AF 02/2020	SINAPI	UN	4,00	182,94	731,76
12.5	103782	LUMINÁRIA TIPO PLAFON CIRCULAR, DE SOBREPOR, COM LED DE 12/13 W - FORNECIMENTO E INSTALAÇÃO. AF 03/2022	SINAPI	UN	6,00	39,34	236,04
12.6	93653	DISJUNTOR MONOPOLAR TIPO DIN, CORRENTE NOMINAL DE 10A - FORNECIMENTO E INSTALAÇÃO. AF 10/2020	SINAPI	UN	2,00	13,86	27,72
	93654	DISJUNTOR MONOPOLAR TIPO DIN, CORRENTE NOMINAL DE 16A - FORNECIMENTO E INSTALAÇÃO. AF 10/2020	SINAPI	UN	2,00	14,49	28,98
12.8	103244	AR CONDICIONADO SPLIT INVERTER, HI-WALL (PAREDE), 9000 BTU/H, CICLO FRIO - FORNECIMENTO E INSTALAÇÃO. AF 11/2021 PE	SINAPI	UN	2,00	2.384,98	4.769,96
13	INSTALAÇÕES HIDROSSANITÁRIAS						5.916,06
13.1	89957	PONTO DE CONSUMO TERMINAL DE ÁGUA FRIA (SUBRAMAL) COM TUBULAÇÃO DE PVC, DN 25 MM, INSTALADO EM RAMAL DE ÁGUA, INCLUSOS RASGO E CHUMBAMENTO EM ALVENARIA. AF 12/2014	SINAPI	UN	6,00	151,75	910,50
13.2	91792	(COMPOSIÇÃO REPRESENTATIVA) DO SERVIÇO DE INSTALAÇÃO DE TUBO DE PVC, SÉRIE NORMAL, ESGOTO PREDIAL, DN 40 MM (INSTALADO EM RAMAL DE DESCARGA OU RAMAL DE ESGOTO SANITÁRIO), INCLUSIVE CONEXÕES, CORTES E FIXAÇÕES, PARA PRÉDIOS. AF 10/2015	SINAPI	M	15,85	67,13	1.064,01
13.3	91795	(COMPOSIÇÃO REPRESENTATIVA) DO SERVIÇO DE INST. TUBO PVC, SÉRIE N, ESGOTO PREDIAL, 100 MM (INST. RAMAL DESCARGA, RAMAL DE ESG. SANIT., PRUMADA ESG. SANIT., VENTILAÇÃO OU SUB-COLETOR AÉREO), INCL. CONEXÕES E CORTES, FIXAÇÕES, P/ PRÉDIOS. AF 10/2015	SINAPI	M	9,90	79,17	783,78
13.4	97907	CAIXA ENTERRADA HIDRÁULICA RETANGULAR, EM ALVENARIA COM BLOCOS DE CONCRETO, DIMENSÕES INTERNAS: 0,8X0,8X0,6 M PARA REDE DE ESGOTO. AF 12/2020	SINAPI	UN	1,00	676,13	676,13
13.5	C4923	CAIXA SIFONADA PVC 100 X 100 X 50MM, ACABAMENTO BRANCO (GRELHA OU TAMPA CEGA)	SEINFRA	UN	3,00	37,26	111,78
13.6	91793	(COMPOSIÇÃO REPRESENTATIVA) DO SERVIÇO DE INSTALAÇÃO DE TUBO DE PVC, SÉRIE NORMAL, ESGOTO PREDIAL, DN 50 MM (INSTALADO EM RAMAL DE DESCARGA OU RAMAL DE ESGOTO SANITÁRIO), INCLUSIVE CONEXÕES, CORTES E FIXAÇÕES PARA PRÉDIOS. AF 10/2015	SINAPI	M	8,75	107,78	943,08
13.7	C2158	REGISTRO DE GAVETA BRUTO DE 25mm (1")	SEINFRA	UN	1,00	65,30	65,30

CPF: 069.192.794-44
 RG: 200.09708165-1
 SOCIO-ADMINISTRADOR

Edson Ferreira Martins
 RNP: 170186217-4
 CPF: 771.416.309-37
 Engenheiro Civil



PLANILHA ORÇAMENTÁRIA

OBRA:	AMPLIAÇÃO DA UBS RAIMUNDO IRINEU BEZERRA NO DISTRITO DE LOGRADOURO EM UMARI	DATA : 18/07/2023	BDI : 24,52%
DESCRIÇÃO:	AMPLIAÇÃO DA UBS RAIMUNDO IRINEU BEZERRA NO DISTRITO DE LOGRADOURO EM UMARI	FONTE	VERSÃO
LOCAL:	UBS RAIMUNDO IRINEU BEZERRA - DISTRITO DE LOGRADOURO EM UMARI	SEINFRA	027.1 COM DESONERAÇÃO
CLIENTE:	PREFEITURA MUNICIPAL DE UMARI	SINAPI	2023/01 COM DESONERAÇÃO
		Composição	PRÓPRIA



ITEM	CÓDIGO	DESCRIÇÃO	FONTE	UNID	QUANTIDADE	PREÇO UNITÁRIO R\$	PREÇO TOTAL R\$
13.8	91790	(COMPOSIÇÃO REPRESENTATIVA) DO SERVIÇO DE INSTALAÇÃO DE TUBOS DE PVC, SÉRIE R, ÁGUA PLUVIAL, DN 100 MM (INSTALADO EM RAMAL DE ENCAMINHAMENTO, OU CONDUTORES VERTICAIS), INCLUSIVE CONEXÕES, CORTES E FIXAÇÕES, PARA PRÉDIOS. AF 10/2015	SINAPI	M	14,50	67,33	976,29
13.9	89865	TUBO, PVC, SOLDÁVEL, DN 25MM, INSTALADO EM DRENO DE AR-CONDICIONADO - FORNECIMENTO E INSTALAÇÃO. AF 08/2022	SINAPI	M	19,60	17,87	350,25
13.10	89868	LUVA, PVC, SOLDÁVEL, DN 25MM, INSTALADO EM DRENO DE AR-CONDICIONADO - FORNECIMENTO E INSTALAÇÃO. AF 08/2022	SINAPI	UN	1,00	5,62	5,62
13.11	89866	JOELHO 90 GRAUS, PVC, SOLDÁVEL, DN 25MM, INSTALADO EM DRENO DE AR-CONDICIONADO - FORNECIMENTO E INSTALAÇÃO. AF 08/2022	SINAPI	UN	4,00	7,33	29,32
14	LOUÇAS E METAIS						5.629,67
14.1	95471	VASO SANITARIO SIFONADO CONVENCIONAL PARA PCD SEM FURO FRONTAL COM LOUÇA BRANCA SEM ASSENTO - FORNECIMENTO E INSTALAÇÃO. AF 01/2020	SINAPI	UN	1,00	852,96	852,96
	93396	BANCADA GRANITO CINZA, 50 X 60 CM, INCL. CUBA DE EMBUTIR OVAL LOUÇA BRANCA 35 X 50 CM, VÁLVULA METAL CROMADO, SIFÃO FLEXÍVEL PVC, ENGATE 30 CM FLEXÍVEL PLÁSTICO E TORNEIRA CROMADA DE MESA, PADRÃO POPULAR - FORNEC. E INSTALAÇÃO. AF 01/2020	SINAPI	UN	4,00	731,13	2.924,52
14.3	100868	BARRA DE APOIO RETA, EM AÇO INOX POLIDO, COMPRIMENTO 80 CM, FIXADA NA PAREDE - FORNECIMENTO E INSTALAÇÃO. AF 01/2020	SINAPI	UN	4,00	437,79	1.751,16
14.4	95544	PAPELEIRA DE PAREDE EM METAL CROMADO SEM TAMPA, INCLUSO FIXAÇÃO. AF 01/2020	SINAPI	UN	1,00	32,21	32,21
14.5	95547	SABONETEIRA PLASTICA TIPO DISPENSER PARA SABONETE LIQUIDO COM RESERVATORIO 800 A 1500 ML, INCLUSO FIXAÇÃO. AF 01/2020	SINAPI	UN	1,00	68,82	68,82
15	SERVIÇOS FINAIS						155,54
15.1	99806	LIMPEZA DE REVESTIMENTO CERÂMICO EM PAREDE COM PANO ÚMIDO AF 04/2019	SINAPI	M2	20,72	0,87	18,03
15.2	99803	LIMPEZA DE PISO CERÂMICO OU PORCELANATO COM PANO ÚMIDO. AF 04/2019	SINAPI	M2	39,92	2,12	84,63
15.3	99822	LIMPEZA DE PORTA DE MADEIRA. AF 04/2019	SINAPI	M2	9,03	1,02	9,21
15.4	99818	LIMPEZA DE BACIA SANITÁRIA, BIDÊ OU MICTÓRIO EM LOUÇA, INCLUSIVE METAIS CORRESPONDENTES. AF 04/2019	SINAPI	UN	1,00	5,93	5,93
15.5	99816	LIMPEZA DE TANQUE OU LAVATÓRIO DE LOUÇA ISOLADO, INCLUSIVE METAIS CORRESPONDENTES. AF 04/2019	SINAPI	UN	3,00	9,73	29,19
15.6	99821	LIMPEZA DE JANELA DE VIDRO COM CAXILHO EM AÇO/ALUMÍNIO/PVC. AF 04/2019	SINAPI	M2	2,64	3,24	8,55
VALOR BDI TOTAL:						27.306,24	
VALOR ORÇAMENTO:						111.363,54	
VALOR TOTAL:						138.669,78	

NEUIGNO FRANCISCO DA SILVA LIMA
 CPF: 068.192.794-44
 RG.: 20049708165-1
 SOCIO-ADMINISTRADOR

Edson Ferreira Martins
 RNP: 150186217-4
 CPF: 711.418.309-87
 Engenheiro Civil



RELATÓRIO ANALÍTICO - COMPOSIÇÕES DE CUSTOS

OBRA:	AMPLIAÇÃO DA UBS RAIMUNDO IRINEU BEZERRA NO DISTRITO DE LOGRADOURO EM UMARI	DATA: 18/07/2023	BDI: 24,52%
DESCRIÇÃO:	AMPLIAÇÃO DA UBS RAIMUNDO IRINEU BEZERRA NO DISTRITO DE LOGRADOURO EM UMARI	SEINFRA	027.1 COM DESONERAÇÃO 83,85% 47,76% 05/2021
LOCAL:	UBS RAIMUNDO IRINEU BEZERRA - DISTRITO DE LOGRADOURO EM UMARI	SINAPI	2023/01 COM DESONERAÇÃO 02/2023
CLIENTE:	PREFEITURA MUNICIPAL DE UMARI	Composição	PRÓPRIA 0,00% 0,00%



1.1. P95740 - AMINISTRAÇÃO LOCAL (UN)

Mão de Obra com Encargos Complementares		FORTE	UNID	COEFICIENTE	PREÇO UNITÁRIO	TOTAL
90776	ENCARREGADO GERAL COM ENCARGOS COMPLEMENTARES	SINAPI	H	220,00000000	21,14	4.650,80
90777	ENGENHEIRO CIVIL DE OBRA JUNIOR COM ENCARGOS COMPLEMENTARES	SINAPI	H	50,00000000	100,89	5.044,50
TOTAL Mão de Obra com Encargos Complementares:						9.695,30
VALOR:						9.695,30

2.1. C1937 - PLACAS PADRÃO DE OBRA (M2)

Material		FORTE	UNID	COEFICIENTE	PREÇO UNITÁRIO	TOTAL
10537	CHAPA DE AÇO GALVANIZADA ESP. 0.3MM	SEINFRA	M2	1,02000000	31,43	32,06
1100	ESMALTE SINTETICO	SEINFRA	L	1,00000000	22,07	22,07
11691	PONTALETE / BARROTE DE 3"x3"	SEINFRA	M	4,50000000	11,13	50,09
11725	PREGO 15X15 (1.1/4" x 13) (APROXIMADAMENTE 672UN/KG)	SEINFRA	KG	0,15000000	13,72	2,06
TOTAL Material:						105,28

Mão de Obra		FORTE	UNID	COEFICIENTE	PREÇO UNITÁRIO	TOTAL
12543	SERVENTE	SEINFRA	H	2,00000000	15,55	31,10
TOTAL Mão de Obra:						31,10
VALOR:						137,38

2.2. 99059 - LOCAÇÃO CONVENCIONAL DE OBRA, UTILIZANDO GABARITO DE TÁBUAS CORRIDAS PONTALETADAS A CADA 2,00M - 2 UTILIZAÇÕES. AF_10/2018 (M)

Equipamento Custo Horário		FORTE	UNID	COEFICIENTE	PREÇO UNITÁRIO	TOTAL
91693	SERRA CIRCULAR DE BANCADA COM MOTOR ELÉTRICO POTÊNCIA DE 5HP, COM COIFA PARA DISCO 10" - CHI DIURNO. AF_08/2015	SINAPI	CHI	0,01680000	20,49	0,34
91692	SERRA CIRCULAR DE BANCADA COM MOTOR ELÉTRICO POTÊNCIA DE 5HP, COM COIFA PARA DISCO 10" - CHP DIURNO. AF_08/2015	SINAPI	CHP	0,00390000	21,65	0,08
TOTAL Equipamento Custo Horário:						0,42

Material		FORTE	UNID	COEFICIENTE	PREÇO UNITÁRIO	TOTAL
00004433	CAIBRO NAO APARELHADO *6 X 6* CM, EM MACARANDUBA, ANGELIM OU EQUIVALENTE DA REGIAO - BRUTA	SINAPI	M	0,41250000	24,40	10,07
00005068	PREGO DE ACO POLIDO COM CABECA 17 X 21 (2 X 11)	SINAPI	KG	0,11100000	13,69	1,52
00004417	SARRAFO NAO APARELHADO *2,5 X 7* CM, EM MACARANDUBA, ANGELIM OU EQUIVALENTE DA REGIAO - BRUTA	SINAPI	M	0,74450000	6,79	5,06
00010567	TABUA *2,5 X 23* CM EM PINUS, MISTA OU EQUIVALENTE DA REGIAO - BRUTA	SINAPI	M	0,55000000	11,03	6,07
00007356	TINTA LATEX ACRILICA PREMIUM, COR BRANCO FOSCO	SINAPI	L	0,02560000	17,62	0,45
TOTAL Material:						23,17

Mão de Obra com Encargos Complementares		FORTE	UNID	COEFICIENTE	PREÇO UNITÁRIO	TOTAL
88239	AJUDANTE DE CARPINTEIRO COM ENCARGOS COMPLEMENTARES	SINAPI	H	0,35630000	18,21	6,49
88262	CARPINTEIRO DE FORMAS COM ENCARGOS COMPLEMENTARES	SINAPI	H	0,71250000	22,29	15,88
TOTAL Mão de Obra com Encargos Complementares:						22,37

Serviço		FORTE	UNID	COEFICIENTE	PREÇO UNITÁRIO	TOTAL
94974	CONCRETO MAGRO PARA LASTRO, TRAÇO 1:4,5:4,5 (EM MASSA SECA DE CIMENTO/ AREIA MÉDIA/ BRITA 1) - PREPARO MANUAL. AF_05/2021	SINAPI	M3	0,00460000	409,57	1,88

NEUGNO FRANCISCO DA SILVA LIMA

CPF: 019.192.794-44
RG: 210809708165-1
SOCIO-ADMINISTRADOR

Edson Ferreira Martin

RNP: 170186217-4
CPF: 771.418.309-87
Engenheiro Civil



RELATÓRIO ANALÍTICO - COMPOSIÇÕES DE CUSTOS

OBRA:	AMPLIAÇÃO DA UBS RAIMUNDO IRINEU BEZERRA NO DISTRITO DE LOGRADOURO EM UMARI	DATA: 18/07/2023	BDI: 24,52%
DESCRIÇÃO:	AMPLIAÇÃO DA UBS RAIMUNDO IRINEU BEZERRA NO DISTRITO DE LOGRADOURO EM UMARI	FONTES:	VERSÃO:
LOCAL:	UBS RAIMUNDO IRINEU BEZERRA - DISTRITO DE LOGRADOURO EM UMARI	SEINFRA	027.1 COM DESONERAÇÃO
CLIENTE:	PREFEITURA MUNICIPAL DE UMARI	SINAPI	2023/01 COM DESONERAÇÃO
		Composições	PRÓPRIA
			HORA MES REF.
			83,85% 17,76% 05/2021
			0,00% 0,00% 02/2023



99062	MARCAÇÃO DE PONTOS EM GABARITO OU CAVALETE. AF_10/2018	SINAPI	UN	1,50000000	2,08	3,12
						5,00
						50,96

2.3. 98459 - TAPUME COM TELHA METÁLICA. AF_05/2018 (M2)

Equipamento Custo Horário		FONTES	UNID	COEFICIENTE	PREÇO UNITÁRIO	TOTAL
91693	SERRA CIRCULAR DE BANCADA COM MOTOR ELÉTRICO POTÊNCIA DE 5HP, COM COIFA PARA DISCO 10" - CHI DIURNO. AF_08/2015	SINAPI	CHI	0,01910000	20,49	0,39
91692	SERRA CIRCULAR DE BANCADA COM MOTOR ELÉTRICO POTÊNCIA DE 5HP, COM COIFA PARA DISCO 10" - CHP DIURNO. AF_08/2015	SINAPI	CHP	0,00440000	21,65	0,10
TOTAL Equipamento Custo Horário:						0,49

Material		FONTES	UNID	COEFICIENTE	PREÇO UNITÁRIO	TOTAL
00004433	CAIBRO NAO APARELHADO *6 X 6* CM, EM MACARANDUBA, ANGELIM OU EQUIVALENTE DA REGIAO - BRUTA	SINAPI	M	1,22730000	24,40	29,95
00005061	PREGO DE ACO POLIDO COM CABECA 18 X 27 (2 1/2 X 10)	SINAPI	KG	0,04280000	13,46	0,58
00003992	TABUA APARELHADA *2,5 X 30* CM, EM MACARANDUBA, ANGELIM OU EQUIVALENTE DA REGIAO	SINAPI	M	1,00000000	28,94	28,94
00007243	TELHA TRAPEZOIDAL EM ACO ZINCADO, SEM PINTURA, ALTURA DE APROXIMADAMENTE 40 MM, ESPESSURA DE 0,50 MM E LARGURA UTIL DE 980 MM	SINAPI	M2	0,58530000	51,63	30,22
TOTAL Material:						89,69

Mão de Obra com Encargos Complementares		FONTES	UNID	COEFICIENTE	PREÇO UNITÁRIO	TOTAL
88239	AJUDANTE DE CARPINTEIRO COM ENCARGOS COMPLEMENTARES	SINAPI	H	0,18970000	18,21	3,45
88262	CARPINTEIRO DE FORMAS COM ENCARGOS COMPLEMENTARES	SINAPI	H	0,56910000	22,29	12,69
TOTAL Mão de Obra com Encargos Complementares:						16,14

Serviço		FONTES	UNID	COEFICIENTE	PREÇO UNITÁRIO	TOTAL
94974	CONCRETO MAGRO PARA LASTRO, TRAÇO 1:4,5:4,5 (EM MASSA SECA DE CIMENTO/ AREIA MÉDIA/ BRITA 1) - PREPARO MANUAL. AF_05/2021	SINAPI	M3	0,00120000	409,57	0,49
TOTAL Serviço:						0,49

VALOR: 106,81

3.1. 97622 - DEMOLIÇÃO DE ALVENARIA DE BLOCO FURADO, DE FORMA MANUAL, SEM REAPROVEITAMENTO. AF_12/2017 (M3)

Mão de Obra com Encargos Complementares		FONTES	UNID	COEFICIENTE	PREÇO UNITÁRIO	TOTAL
88309	PEDREIRO COM ENCARGOS COMPLEMENTARES	SINAPI	H	0,22500000	22,61	5,09
88316	SERVENTE COM ENCARGOS COMPLEMENTARES	SINAPI	H	2,32480000	17,50	40,68
TOTAL Mão de Obra com Encargos Complementares:						45,77

VALOR: 45,77

3.2. 97644 - REMOÇÃO DE PORTAS, DE FORMA MANUAL, SEM REAPROVEITAMENTO. AF_12/2017 (M2)

Mão de Obra com Encargos Complementares		FONTES	UNID	COEFICIENTE	PREÇO UNITÁRIO	TOTAL
88309	PEDREIRO COM ENCARGOS COMPLEMENTARES	SINAPI	H	0,13150000	22,61	2,97
88316	SERVENTE COM ENCARGOS COMPLEMENTARES	SINAPI	H	0,25820000	17,50	4,52
TOTAL Mão de Obra com Encargos Complementares:						7,49

VALOR: 7,49

NEUIGNO FRANCISCO DA SILVA LIMA
 CPF: 069.192.794-44
 RG: 20.609708165-1
 SOCIO ADMINISTRADOR

Edson Ferreira Martin
 RNP: 175186217-4
 CPF: 771.416.309-87
 Engenheiro Civil



RELATÓRIO ANALÍTICO - COMPOSIÇÕES DE CUSTOS

OBRA:	AMPLIAÇÃO DA UBS RAIMUNDO IRINEU BEZERRA NO DISTRITO DE LOGRADOURO EM UMARI	DATA: 18/07/2023	BDI: 24,52%
DESCRIÇÃO:	AMPLIAÇÃO DA UBS RAIMUNDO IRINEU BEZERRA NO DISTRITO DE LOGRADOURO EM UMARI	FONTE	VERSÃO
LOCAL:	UBS RAIMUNDO IRINEU BEZERRA - DISTRITO DE LOGRADOURO EM UMARI	SEINFRA	027.1 COM DESONERAÇÃO
CLIENTE:	PREFEITURA MUNICIPAL DE UMARI	SINAPI	2023/01 COM DESONERAÇÃO
		Composição	PRÓPRIA



3.3. 97650 - REMOÇÃO DE TRAMA DE MADEIRA PARA COBERTURA, DE FORMA MANUAL, SEM REAPROVEITAMENTO. AF_12/2017 (M2)

Mão de Obra com Encargos Complementares		FONTE	UNID	COEFICIENTE	PREÇO UNITÁRIO	TOTAL
88316	SERVENTE COM ENCARGOS COMPLEMENTARES	SINAPI	H	0,20860000	17,50	3,65
88323	TELHADISTA COM ENCARGOS COMPLEMENTARES	SINAPI	H	0,10620000	22,08	2,34
TOTAL Mão de Obra com Encargos Complementares:						5,99
VALOR:						5,99

3.4. 97647 - REMOÇÃO DE TELHAS, DE FIBROCIMENTO, METÁLICA E CERÂMICA, DE FORMA MANUAL, SEM REAPROVEITAMENTO. AF_12/2017 (M2)

Mão de Obra com Encargos Complementares		FONTE	UNID	COEFICIENTE	PREÇO UNITÁRIO	TOTAL
88316	SERVENTE COM ENCARGOS COMPLEMENTARES	SINAPI	H	0,09710000	17,50	1,70
88323	TELHADISTA COM ENCARGOS COMPLEMENTARES	SINAPI	H	0,04940000	22,08	1,09
TOTAL Mão de Obra com Encargos Complementares:						2,79
VALOR:						2,79

3.5. C0702 - CARGA MANUAL DE ENTULHO EM CAMINHÃO BASCULANTE (M3)

Equipamento Custo Horário		FONTE	UNID	COEFICIENTE	PREÇO UNITÁRIO	TOTAL
10578	CAMINHÃO BASCULANTE 6 M3 (CHI)	SEINFRA	H	0,24000000	41,81	10,03
TOTAL Equipamento Custo Horário:						10,03
Mão de Obra		FONTE	UNID	COEFICIENTE	PREÇO UNITÁRIO	TOTAL
12543	SERVENTE	SEINFRA	H	0,72000000	15,55	11,20
TOTAL Mão de Obra:						11,20
VALOR:						21,23

93588 - TRANSPORTE COM CAMINHÃO BASCULANTE DE 10 M³, EM VIA URBANA EM LEITO NATURAL (UNIDADE: M3XKM). AF_07/2020 (M3XKM)

Equipamento Custo Horário		FONTE	UNID	COEFICIENTE	PREÇO UNITÁRIO	TOTAL
91387	CAMINHÃO BASCULANTE 10 M3, TRUCADO CABINE SIMPLES, PESO BRUTO TOTAL 23.000 KG, CARGA ÚTIL MÁXIMA 15.935 KG, DISTÂNCIA ENTRE EIXOS 4,80 M, POTÊNCIA 230 CV INCLUSIVE CAÇAMBA METÁLICA - CHI DIURNO. AF_06/2014	SINAPI	CHI	0,00450000	51,80	0,23
91386	CAMINHÃO BASCULANTE 10 M3, TRUCADO CABINE SIMPLES, PESO BRUTO TOTAL 23.000 KG, CARGA ÚTIL MÁXIMA 15.935 KG, DISTÂNCIA ENTRE EIXOS 4,80 M, POTÊNCIA 230 CV INCLUSIVE CAÇAMBA METÁLICA - CHP DIURNO. AF_06/2014	SINAPI	CHP	0,01050000	231,67	2,43
TOTAL Equipamento Custo Horário:						2,66
VALOR:						2,66

NEUGNO FRANCISCO DA SILVA LIMA
 CPF: 069.192.724-44
 RG.: 200499708165-1
 SOCIO-ADMINISTRADOR

Edson Ferreira Martins
 RNP: 170186217-4
 CPF: 771.418.309-37
 Engenheiro Civil

4.1. 96522 - ESCAVAÇÃO MANUAL PARA BLOCO DE COROAMENTO OU SAPATA (SEM ESCAVAÇÃO PARA COLOCAÇÃO DE FÓRMAS). AF_06/2017 (M3)

Mão de Obra com Encargos Complementares		FONTE	UNID	COEFICIENTE	PREÇO UNITÁRIO	TOTAL
88309	PEDREIRO COM ENCARGOS COMPLEMENTARES	SINAPI	H	2,36100000	22,61	53,38
88316	SERVENTE COM ENCARGOS COMPLEMENTARES	SINAPI	H	4,14700000	17,50	72,57
TOTAL Mão de Obra com Encargos Complementares:						125,95



RELATÓRIO ANALÍTICO - COMPOSIÇÕES DE CUSTOS

OBRA:	AMPLIAÇÃO DA UBS RAIMUNDO IRINEU BEZERRA NO DISTRITO DE LOGRADOURO EM UMARI	DATA : 18/07/2023	BDI : 24,52%
DESCRIÇÃO:	AMPLIAÇÃO DA UBS RAIMUNDO IRINEU BEZERRA NO DISTRITO DE LOGRADOURO EM UMARI	FONTE	VERSÃO
LOCAL:	UBS RAIMUNDO IRINEU BEZERRA - DISTRITO DE LOGRADOURO EM UMARI	SEINFRA	027.1 COM DESONERAÇÃO
CLIENTE:	PREFEITURA MUNICIPAL DE UMARI	SINAPI	2023/01 COM DESONERAÇÃO
		Composição	PRÓPRIA
		HORA	MES
		REF.	REF.
		83,85%	17,76%
		0,00%	0,00%



VALOR: 125,95

4.2. 102487 - CONCRETO CICLÓPICO FCK = 15MPA, 30% PEDRA DE MÃO EM VOLUME REAL, INCLUSIVE LANÇAMENTO. AF_05/2021 (M3)

Equipamento Custo Horário		FONTE	UNID	COEFICIENTE	PREÇO UNITÁRIO	TOTAL
90587	VIBRADOR DE IMERSÃO, DIÂMETRO DE PONTEIRA 45MM, MOTOR ELÉTRICO TRIFÁSICO POTÊNCIA DE 2 CV - CHI DIURNO. AF_06/2015	SINAPI	CHI	0,63770000	0,45	0,29
90586	VIBRADOR DE IMERSÃO, DIÂMETRO DE PONTEIRA 45MM, MOTOR ELÉTRICO TRIFÁSICO POTÊNCIA DE 2 CV - CHP DIURNO. AF_06/2015	SINAPI	CHP	0,21980000	1,18	0,26
TOTAL Equipamento Custo Horário:						0,55

Material		FONTE	UNID	COEFICIENTE	PREÇO UNITÁRIO	TOTAL
00004730	PEDRA DE MAO OU PEDRA RACHAO PARA ARRIMO/FUNDAÇÃO (POSTO PEDREIRA/FORNECEDOR, SEM FRETE)	SINAPI	M3	0,45430000	87,36	39,69
TOTAL Material:						39,69

Mão de Obra com Encargos Complementares		FONTE	UNID	COEFICIENTE	PREÇO UNITÁRIO	TOTAL
88309	PEDREIRO COM ENCARGOS COMPLEMENTARES	SINAPI	H	1,67020000	22,61	37,76
88316	SERVENTE COM ENCARGOS COMPLEMENTARES	SINAPI	H	6,46840000	17,50	113,20
TOTAL Mão de Obra com Encargos Complementares:						150,96

Serviço		FONTE	UNID	COEFICIENTE	PREÇO UNITÁRIO	TOTAL
94963	CONCRETO FCK = 15MPA, TRAÇO 1:3,4:3,5 (EM MASSA SECA DE CIMENTO/ AREIA MÉDIA/ BRITA 1) - PREPARO MECÂNICO COM BETONEIRA 400 L. AF_05/2021	SINAPI	M3	0,80500000	395,58	318,44
TOTAL Serviço:						318,44
VALOR:						509,64

4.3. 93204 - CINTA DE AMARRAÇÃO DE ALVENARIA MOLDADA IN LOCO EM CONCRETO. AF_03/2016 (M)

Material		FONTE	UNID	COEFICIENTE	PREÇO UNITÁRIO	TOTAL
00002692	DESMOLDANTE PROTETOR PARA FORMAS DE MADEIRA, DE BASE OLEOSA EMULSIONADA EM AGUA	SINAPI	L	0,00350000	7,77	0,03
00039017	ESPACADOR / DISTANCIADOR CIRCULAR COM ENTRADA LATERAL, EM PLASTICO, PARA VERGALHAO *4,2 A 12,5* MM, COBRIMENTO 20 MM	SINAPI	UN	6,00000000	0,19	1,14
TOTAL Material:						1,17

Mão de Obra com Encargos Complementares		FONTE	UNID	COEFICIENTE	PREÇO UNITÁRIO	TOTAL
88309	PEDREIRO COM ENCARGOS COMPLEMENTARES	SINAPI	H	0,36000000	22,61	8,14
88316	SERVENTE COM ENCARGOS COMPLEMENTARES	SINAPI	H	0,18000000	17,50	3,15
TOTAL Mão de Obra com Encargos Complementares:						11,29

Serviço		FONTE	UNID	COEFICIENTE	PREÇO UNITÁRIO	TOTAL
94970	CONCRETO FCK = 20MPA, TRAÇO 1:2,7:3 (EM MASSA SECA DE CIMENTO/ AREIA MÉDIA/ BRITA 1) - PREPARO MECÂNICO COM BETONEIRA 600 L. AF_05/2021	SINAPI	M3	0,01540000	419,24	6,46
92802	CORTE E DOBRA DE AÇO CA-50, DIÂMETRO DE 8,0 MM. AF_06/2022	SINAPI	KG	0,79000000	11,16	8,82
92270	FABRICAÇÃO DE FÔRMA PARA VIGAS, COM MADEIRA SERRADA, E = 25 MM. AF_09/2020	SINAPI	M2	0,20000000	157,37	31,47
TOTAL Serviço:						46,75

VALOR: 59,21

NEUIGNO FRANCISCO DA SILVA LIMA
 CPF: 066.192.794-44
 RG: 20.09708165-1
 SOCIO-ADMINISTRADOR

Edson Ferreira Martins
 RNP: 178786217-4
 CPF: 771.418.309-87
 Engenheiro Civil



RELATÓRIO ANALÍTICO - COMPOSIÇÕES DE CUSTOS

OBRA:	AMPLIAÇÃO DA UBS RAIMUNDO IRINEU BEZERRA NO DISTRITO DE LOGRADOURO EM UMARI	DATA: 18/07/2023	BDI: 24,52%
DESCRIÇÃO:	AMPLIAÇÃO DA UBS RAIMUNDO IRINEU BEZERRA NO DISTRITO DE LOGRADOURO EM UMARI	FONTES:	VERSÃO:
LOCAL:	UBS RAIMUNDO IRINEU BEZERRA - DISTRITO DE LOGRADOURO EM UMARI	SEINFRA	027.1 COM DESONERAÇÃO
CLIENTE:	PREFEITURA MUNICIPAL DE UMARI	SINAPI	2023.01 COM DESONERAÇÃO
		Composição	PRÓPRIA
			HORA: 83,85% MES: 47,76% REF.: 05/2021 02/2023



4.4. C0707 - CARGA MANUAL DE TERRA EM CAMINHÃO BASCULANTE (M3)

Equipamento Custo Horário		FONTES	UNID	COEFICIENTE	PREÇO UNITÁRIO	TOTAL
10578	CAMINHÃO BASCULANTE 6 M3 (CHI)	SEINFRA	H	0,20000000	41,81	8,36
TOTAL Equipamento Custo Horário:						8,36

Mão de Obra		FONTES	UNID	COEFICIENTE	PREÇO UNITÁRIO	TOTAL
12543	SERVENTE	SEINFRA	H	0,60000000	15,55	9,33
TOTAL Mão de Obra:						9,33
VALOR:						17,69

4.5. 93588 - TRANSPORTE COM CAMINHÃO BASCULANTE DE 10 M³, EM VIA URBANA EM LEITO NATURAL (UNIDADE: M3XKM). AF_07/2020 (M3XKM)

Equipamento Custo Horário		FONTES	UNID	COEFICIENTE	PREÇO UNITÁRIO	TOTAL
91387	CAMINHÃO BASCULANTE 10 M3, TRUCADO CABINE SIMPLES, PESO BRUTO TOTAL 23.000 KG, CARGA ÚTIL MÁXIMA 15.935 KG, DISTÂNCIA ENTRE EIXOS 4,80 M, POTÊNCIA 230 CV INCLUSIVE CAÇAMBA METÁLICA - CHI DIURNO. AF_06/2014	SINAPI	CHI	0,00450000	51,80	0,23
91386	CAMINHÃO BASCULANTE 10 M3, TRUCADO CABINE SIMPLES, PESO BRUTO TOTAL 23.000 KG, CARGA ÚTIL MÁXIMA 15.935 KG, DISTÂNCIA ENTRE EIXOS 4,80 M, POTÊNCIA 230 CV INCLUSIVE CAÇAMBA METÁLICA - CHP DIURNO. AF_06/2014	SINAPI	CHP	0,01050000	231,67	2,43
TOTAL Equipamento Custo Horário:						2,66
VALOR:						2,66

5.1. 104488 - COMPOSIÇÃO PARAMÉTRICA PARA EXECUÇÃO DE ESTRUTURAS DE CONCRETO ARMADO, PARA EDIFICAÇÃO INSTITUCIONAL TÉRREA, FCK = 25 MPA. AF_11/2022 (M3)

Serviço	FONTES	UNID	COEFICIENTE	PREÇO UNITÁRIO	TOTAL	
96543	ARMAÇÃO DE BLOCO, VIGA BALDRAME E SAPATA UTILIZANDO AÇO CA-60 DE 5 MM - MONTAGEM. AF_06/2017	SINAPI	KG	0,19270000	16,98	3,27
96546	ARMAÇÃO DE BLOCO, VIGA BALDRAME OU SAPATA UTILIZANDO AÇO CA-50 DE 10 MM - MONTAGEM. AF_06/2017	SINAPI	KG	2,66370000	13,37	35,61
96547	ARMAÇÃO DE BLOCO, VIGA BALDRAME OU SAPATA UTILIZANDO AÇO CA-50 DE 12,5 MM - MONTAGEM. AF_06/2017	SINAPI	KG	1,46060000	11,30	16,50
96544	ARMAÇÃO DE BLOCO, VIGA BALDRAME OU SAPATA UTILIZANDO AÇO CA-50 DE 6,3 MM - MONTAGEM. AF_06/2017	SINAPI	KG	0,33240000	15,99	5,32
96545	ARMAÇÃO DE BLOCO, VIGA BALDRAME OU SAPATA UTILIZANDO AÇO CA-50 DE 8 MM - MONTAGEM. AF_06/2017	SINAPI	KG	0,17530000	14,98	2,63
92769	ARMAÇÃO DE LAJE DE ESTRUTURA CONVENCIONAL DE CONCRETO ARMADO UTILIZANDO AÇO CA-50 DE 6,3 MM - MONTAGEM. AF_06/2022	SINAPI	KG	13,31670000	13,29	176,98
92770	ARMAÇÃO DE LAJE DE ESTRUTURA CONVENCIONAL DE CONCRETO ARMADO UTILIZANDO AÇO CA-50 DE 8,0 MM - MONTAGEM. AF_06/2022	SINAPI	KG	6,76650000	12,76	86,34
92768	ARMAÇÃO DE LAJE DE ESTRUTURA CONVENCIONAL DE CONCRETO ARMADO UTILIZANDO AÇO CA-60 DE 5,0 MM - MONTAGEM. AF_06/2022	SINAPI	KG	7,71830000	13,66	105,43
92762	ARMAÇÃO DE PILAR OU VIGA DE ESTRUTURA CONVENCIONAL DE CONCRETO ARMADO UTILIZANDO AÇO CA-50 DE 10,0 MM - MONTAGEM. AF_06/2022	SINAPI	KG	20,35760000	11,88	241,85
92763	ARMAÇÃO DE PILAR OU VIGA DE ESTRUTURA CONVENCIONAL DE CONCRETO ARMADO UTILIZANDO AÇO CA-50 DE 12,5 MM - MONTAGEM. AF_06/2022	SINAPI	KG	7,97420000	10,06	80,22
92764	ARMAÇÃO DE PILAR OU VIGA DE ESTRUTURA CONVENCIONAL DE CONCRETO ARMADO UTILIZANDO AÇO CA-50 DE 16,0 MM - MONTAGEM. AF_06/2022	SINAPI	KG	2,42830000	9,81	23,82
92765	ARMAÇÃO DE PILAR OU VIGA DE ESTRUTURA CONVENCIONAL DE CONCRETO ARMADO UTILIZANDO AÇO CA-50 DE 20,0 MM - MONTAGEM. AF_06/2022	SINAPI	KG	4,26440000	11,27	48,06

CPF: 069.192.794-44
 RG.: 20004706165-1
 SOCIO-ADMINISTRADOR

Edson Ferreira Martins
 RNP: 199186217-4
 CPF: 774.418.309-87
 Engenheiro Civil



RELATÓRIO ANALÍTICO - COMPOSIÇÕES DE CUSTOS

OBRA:	AMPLIAÇÃO DA UBS RAIMUNDO IRINEU BEZERRA NO DISTRITO DE LOGRADOURO EM UMARI	DATA: 18/07/2023	BDI: 24,52%
DESCRIÇÃO:	AMPLIAÇÃO DA UBS RAIMUNDO IRINEU BEZERRA NO DISTRITO DE LOGRADOURO EM UMARI	FONTE	VERSÃO
LOCAL:	UBS RAIMUNDO IRINEU BEZERRA - DISTRITO DE LOGRADOURO EM UMARI	SEINFRA	027.1 COM DESONERAÇÃO
CLIENTE:	PREFEITURA MUNICIPAL DE UMARI	SINAPI	2023/01 COM DESONERAÇÃO
		Composição	PRÓPRIA
			HORA
			MES
			REF.



Item	Descrição	Fonte	Unid	Coefficiente	Preço Unitário	Total
92760	ARMAÇÃO DE PILAR OU VIGA DE ESTRUTURA CONVENCIONAL DE CONCRETO ARMADO UTILIZANDO AÇO CA-50 DE 6,3 MM - MONTAGEM. AF_06/2022	SINAPI	KG	2,69020000	13,71	36,88
92761	ARMAÇÃO DE PILAR OU VIGA DE ESTRUTURA CONVENCIONAL DE CONCRETO ARMADO UTILIZANDO AÇO CA-50 DE 8,0 MM - MONTAGEM. AF_06/2022	SINAPI	KG	0,97760000	13,71	12,87
92759	ARMAÇÃO DE PILAR OU VIGA DE ESTRUTURA CONVENCIONAL DE CONCRETO ARMADO UTILIZANDO AÇO CA-60 DE 5,0 MM - MONTAGEM. AF_06/2022	SINAPI	KG	2,76820000	14,09	39,00
96557	CONCRETAGEM DE BLOCOS DE COROAMENTO E VIGAS BALDRAMES, FCK 30 MPA, COM USO DE BOMBA LANÇAMENTO, ADENSAMENTO E ACABAMENTO. AF_06/2017	SINAPI	M3	0,04020000	551,25	22,16
103672	CONCRETAGEM DE PILARES, FCK = 25 MPA, COM USO DE BOMBA - LANÇAMENTO, ADENSAMENTO E ACABAMENTO. AF_02/2022	SINAPI	M3	0,12350000	530,08	65,46
103675	CONCRETAGEM DE VIGAS E LAJES, FCK=25 MPA, PARA LAJES MACIÇAS OU NERVURADAS COM USO DE BOMBA - LANÇAMENTO, ADENSAMENTO E ACABAMENTO. AF_02/2022	SINAPI	M3	0,83630000	530,80	443,91
96542	FABRICAÇÃO, MONTAGEM E DESMONTAGEM DE FÔRMA PARA VIGA BALDRAME, EM CHAPA DE MADEIRA COMPENSADA RESINADA, E=17 MM, 4 UTILIZAÇÕES. AF_06/2017	SINAPI	M2	0,63980000	84,07	53,79
92510	MONTAGEM E DESMONTAGEM DE FÔRMA DE LAJE MACIÇA, PÉ-DIREITO SIMPLES, EM CHAPA DE MADEIRA COMPENSADA RESINADA, 2 UTILIZAÇÕES. AF_09/2020	SINAPI	M2	4,63750000	61,50	285,21
92415	MONTAGEM E DESMONTAGEM DE FÔRMA DE PILARES RETANGULARES E ESTRUTURAS SIMILARES, PÉ-DIREITO SIMPLES, EM CHAPA DE MADEIRA COMPENSADA RESINADA, 2 UTILIZAÇÕES. AF_09/2020	SINAPI	M2	0,77430000	122,35	94,74
92451	MONTAGEM E DESMONTAGEM DE FÔRMA DE VIGA, ESCORAMENTO COM GARFO DE MADEIRA, PÉ-DIREITO SIMPLES, EM CHAPA DE MADEIRA RESINADA, 2 UTILIZAÇÕES. AF_09/2020	SINAPI	M2	2,58180000	181,61	468,88
TOTAL Serviço:						2.348,93
VALOR:						2.348,93

5.2. 93204 - CINTA DE AMARRAÇÃO DE ALVENARIA MOLDADA IN LOCO EM CONCRETO. AF_03/2016 (M)

Material	Fonte	Unid	Coefficiente	Preço Unitário	Total
00002692	SINAPI	L	0,00350000	7,77	0,03
00039017	SINAPI	UN	6,00000000	0,19	1,14
TOTAL Material:					1,17

Mão de Obra com Encargos Complementares	Fonte	Unid	Coefficiente	Preço Unitário	Total
88309	SINAPI	H	0,36000000	22,61	8,14
88316	SINAPI	H	0,18000000	17,50	3,15
TOTAL Mão de Obra com Encargos Complementares:					11,29

Serviço	Fonte	Unid	Coefficiente	Preço Unitário	Total
94970	SINAPI	M3	0,01540000	419,24	6,46
92802	SINAPI	KG	0,79000000	11,16	8,82
92270	SINAPI	M2	0,20000000	157,37	31,47
TOTAL Serviço:					46,75
VALOR:					59,21

NEUGINO FRANCISCO DA SILVA LIMA
 CPF: 069.112.794-44
 RG.: 2008/0708165-1
 SOCIO-ADMINISTRADOR

Edson Ferreira Martins
 RNP: 170786217-4
 CPF: 774.418.309-87
 Engenheiro Civil

5.3. C4418 - LAJE PRÉ-FABRICADA P/ FÔRRO - VÃO DE 2,01 A 3 m (M2)

Material	Fonte	Unid	Coefficiente	Preço Unitário	Total
----------	-------	------	--------------	----------------	-------



RELATÓRIO ANALÍTICO - COMPOSIÇÕES DE CUSTOS

OBRA:	AMPLIAÇÃO DA UBS RAIMUNDO IRINEU BEZERRA NO DISTRITO DE LOGRADOURO EM UMARI	DATA: 18/07/2023	BDI: 24,52%
DESCRIÇÃO:	AMPLIAÇÃO DA UBS RAIMUNDO IRINEU BEZERRA NO DISTRITO DE LOGRADOURO EM UMARI	FONTE:	VERSÃO:
LOCAL:	UBS RAIMUNDO IRINEU BEZERRA - DISTRITO DE LOGRADOURO EM UMARI	SEINFRA	027.1 COM DESONERAÇÃO
CLIENTE:	PREFEITURA MUNICIPAL DE UMARI	SINAPI	2023/01 COM DESONERAÇÃO
		Composição	PRÓPRIA



Material	UNID	COEFICIENTE	PREÇO UNITÁRIO	TOTAL
I0169 AÇO CA-60	SEINFRA KG	0,74000000	7,31	5,41
I8265 LAJE PRÉ-FABRICADA COMUM DE 8 cm P/ FÔRRO - VÃO ATÉ 2,01 A 3 m	SEINFRA M2	1,00000000		32,47
I1691 PONTALETE / BARROTE DE 3"x3"	SEINFRA M	1,30000000	11,19	14,47
I1728 PREGO 18X27 (2.1/2" X 10) (APROXIMADAMENTE 198UN/KG)	SEINFRA KG	0,03000000	12,19	0,37
I1848 SARRAFO DE 1"x4"	SEINFRA M	0,97000000	4,19	4,08
I1916 TABUA DE 1" DE 3A. - L = 30cm	SEINFRA M	0,65000000	8,84	5,75
TOTAL Material:				62,53

Mão de Obra	UNID	COEFICIENTE	PREÇO UNITÁRIO	TOTAL
I2391 PEDREIRO	SEINFRA H	0,35000000	20,77	7,27
I2543 SERVENTE	SEINFRA H	0,35000000	15,55	5,44
TOTAL Mão de Obra:				12,71

Serviço	UNID	COEFICIENTE	PREÇO UNITÁRIO	TOTAL
C0840 CONCRETO PVIBR., FCK 15 MPa COM AGREGADO ADQUIRIDO	SEINFRA M3	0,03000000	360,41	10,81
C1603 LANÇAMENTO E APLICAÇÃO DE CONCRETO C/ ELEVAÇÃO	SEINFRA M3	0,03000000	228,25	6,85
TOTAL Serviço:				17,66

VALOR: 92,90

6.1. 103328 - ALVENARIA DE VEDAÇÃO DE BLOCOS CERÂMICOS FURADOS NA HORIZONTAL DE 9X19X19 CM (ESPESSURA 9 CM) E ARGAMASSA DE ASSENTAMENTO COM PREPARO EM BETONEIRA. AF_12/2021 (M2)

Material	UNID	COEFICIENTE	PREÇO UNITÁRIO	TOTAL
00007271 BLOCO CERÂMICO / TIJOLO VAZADO PARA ALVENARIA DE VEDAÇÃO, 8 FUROS NA HORIZONTAL, DE 9 X 19 X 19 CM (L X A X C)	SINAPI UN	28,31000000	0,57	16,14
00037395 PINO DE AÇO COM FURO, HASTE = 27 MM (AÇO DIRETA)	SINAPI CENTO	0,00500000	36,66	0,18
00034557 TELA DE AÇO SOLDADA GALVANIZADA/ZINCADA PARA ALVENARIA, FIO Ø = *1,20 A 1,70* MM, MALHA 15 X 15 MM, (C X L) *50 X 7,5* CM	SINAPI M	0,42000000	2,13	0,89
TOTAL Material:				17,21

Mão de Obra com Encargos Complementares	UNID	COEFICIENTE	PREÇO UNITÁRIO	TOTAL
88309 PEDREIRO COM ENCARGOS COMPLEMENTARES	SINAPI H	1,61000000	22,61	36,40
88316 SERVENTE COM ENCARGOS COMPLEMENTARES	SINAPI H	0,80500000	17,50	14,09
TOTAL Mão de Obra com Encargos Complementares:				50,49

Serviço	UNID	COEFICIENTE	PREÇO UNITÁRIO	TOTAL
87292 ARGAMASSA TRAÇO 1:2:8 (EM VOLUME DE CIMENTO, CAL E AREIA MÉDIA ÚMIDA) PARA EMBOÇO/MASSA ÚNICA/ASSENTAMENTO DE ALVENARIA DE VEDAÇÃO, PREPARO MECÂNICO COM BETONEIRA 400 L AF_08/2019	SINAPI M3	0,00910000	503,38	4,58
TOTAL Serviço:				4,58

NEUCIANO FRANCISCO DA SILVA LIMA
CPF: 069.192.784-44
RG: 200807718195-1
SOCIO-ADMINISTRADOR

Edson Ferreira Martins
RNP: 170136217-4
CPF: 771.418.389-37
Engenheiro Civil

VALOR: 72,28

6.2. 93188 - VERGA MOLDADA IN LOCO EM CONCRETO PARA PORTAS COM ATÉ 1,5 M DE VÃO. AF_03/2016 (M)

Material	UNID	COEFICIENTE	PREÇO UNITÁRIO	TOTAL
00002692 DESMOLDANTE PROTETOR PARA FORMAS DE MADEIRA, DE BASE OLEOSA EMULSIONADA EM AGUA	SINAPI L	0,00500000	7,77	0,04
00039017 ESPACADOR / DISTANCIADOR CIRCULAR COM ENTRADA LATERAL, EM PLÁSTICO, PARA VERGALHAO *4,2 A 12,5* MM, COBRIMENTO 20 MM	SINAPI UN	6,00000000	0,19	1,14
00004401 PONTALETE *7,5 X 7,5* CM EM PINUS, MISTA OU EQUIVALENTE DA REGIÃO - BRUTA	SINAPI M	1,22200000	9,76	11,93



RELATÓRIO ANALÍTICO - COMPOSIÇÕES DE CUSTOS

OBRA:	AMPLIAÇÃO DA UBS RAIMUNDO IRINEU BEZERRA NO DISTRITO DE LOGRADOURO EM UMARI	DATA: 18/07/2023	BDI: 24,52%
DESCRIÇÃO:	AMPLIAÇÃO DA UBS RAIMUNDO IRINEU BEZERRA NO DISTRITO DE LOGRADOURO EM UMARI	FONTE	VERSÃO
LOCAL:	UBS RAIMUNDO IRINEU BEZERRA - DISTRITO DE LOGRADOURO EM UMARI	SEINFRA	027.1 COM DESONERAÇÃO
CLIENTE:	PREFEITURA MUNICIPAL DE UMARI	SINAPI	2023/01 COM DESONERAÇÃO
		Composição	PRÓPRIA



TOTAL Material: 3,11

Mão de Obra com Encargos Complementares	FONTE	UNID	COEFICIENTE	PREÇO UNITÁRIO	TOTAL
88309 PEDREIRO COM ENCARGOS COMPLEMENTARES	SINAPI	H	0,38600000	22,61	8,73
88316 SERVENTE COM ENCARGOS COMPLEMENTARES	SINAPI	H	0,19300000	17,50	3,38
TOTAL Mão de Obra com Encargos Complementares:					12,11

Serviço	FONTE	UNID	COEFICIENTE	PREÇO UNITÁRIO	TOTAL
94970 CONCRETO FCK = 20MPA, TRAÇO 1:2,7:3 (EM MASSA SECA DE CIMENTO/ AREIA MÉDIA/ BRITA 1) - PREPARO MECÂNICO COM BETONEIRA 600 L. AF_05/2021	SINAPI	M3	0,01200000	419,24	5,03
92800 CORTE E DOBRA DE AÇO CA-60, DIÂMETRO DE 5,0 MM. AF_06/2022	SINAPI	KG	0,30800000	10,71	3,30
92270 FABRICAÇÃO DE FÔRMA PARA VIGAS, COM MADEIRA SERRADA, E = 25 MM. AF_09/2020	SINAPI	M2	0,30000000	157,37	47,21
TOTAL Serviço:					55,54

VALOR: 80,76

6.3. 93186 - VERGA MOLDADA IN LOCO EM CONCRETO PARA JANELAS COM ATÉ 1,5 M DE VÃO. AF_03/2016 (M)

Material	FONTE	UNID	COEFICIENTE	PREÇO UNITÁRIO	TOTAL
00002692 DESMOLDANTE PROTETOR PARA FORMAS DE MADEIRA, DE BASE OLEOSA EMULSIONADA EM AGUA	SINAPI	L	0,00600000	7,77	0,05
00039017 ESPACADOR / DISTANCIADOR CIRCULAR COM ENTRADA LATERAL, EM PLASTICO, PARA VERGALHAO *4,2 A 12,5* MM, COBRIMENTO 20 MM	SINAPI	UN	6,00000000	0,19	1,14
00004491 PONTALETE *7,5 X 7,5* CM EM PINUS, MISTA OU EQUIVALENTE DA REGIAO - BRUTA	SINAPI	M	0,35200000	9,76	3,44
TOTAL Material:					4,63

Mão de Obra com Encargos Complementares	FONTE	UNID	COEFICIENTE	PREÇO UNITÁRIO	TOTAL
88309 PEDREIRO COM ENCARGOS COMPLEMENTARES	SINAPI	H	0,37600000	22,61	8,50
88316 SERVENTE COM ENCARGOS COMPLEMENTARES	SINAPI	H	0,18800000	17,50	3,29
TOTAL Mão de Obra com Encargos Complementares:					11,79

Serviço	FONTE	UNID	COEFICIENTE	PREÇO UNITÁRIO	TOTAL
94970 CONCRETO FCK = 20MPA, TRAÇO 1:2,7:3 (EM MASSA SECA DE CIMENTO/ AREIA MÉDIA/ BRITA 1) - PREPARO MECÂNICO COM BETONEIRA 600 L. AF_05/2021	SINAPI	M3	0,01800000	419,24	7,55
92801 CORTE E DOBRA DE AÇO CA-50, DIÂMETRO DE 6,3 MM. AF_06/2022	SINAPI	KG	0,49000000	11,09	5,43
92270 FABRICAÇÃO DE FÔRMA PARA VIGAS, COM MADEIRA SERRADA, E = 25 MM. AF_09/2020	SINAPI	M2	0,35000000	157,37	55,08
TOTAL Serviço:					68,06

NEUIGNO FRANCISCO DA SILVA LIMA
 CPF: 069.192.794-44
 RG: 209.0708165-1
 SOCIO-ADMINISTRADOR

Edson Ferreira Martins
 RNP: 70186217-4
 CPF: 771.418.309-87
 Engenheiro Civil

VALOR: \$4,48

6.4. 93187 - VERGA MOLDADA IN LOCO EM CONCRETO PARA JANELAS COM MAIS DE 1,5 M DE VÃO. AF_03/2016 (M)

Material	FONTE	UNID	COEFICIENTE	PREÇO UNITÁRIO	TOTAL
00002692 DESMOLDANTE PROTETOR PARA FORMAS DE MADEIRA, DE BASE OLEOSA EMULSIONADA EM AGUA	SINAPI	L	0,00700000	7,77	0,05
00039017 ESPACADOR / DISTANCIADOR CIRCULAR COM ENTRADA LATERAL, EM PLASTICO, PARA VERGALHAO *4,2 A 12,5* MM, COBRIMENTO 20 MM	SINAPI	UN	6,00000000	0,19	1,14
00004491 PONTALETE *7,5 X 7,5* CM EM PINUS, MISTA OU EQUIVALENTE DA REGIAO - BRUTA	SINAPI	M	0,22000000	9,76	2,15
TOTAL Material:					3,34



RELATÓRIO ANALÍTICO - COMPOSIÇÕES DE CUSTOS

OBRA:	AMPLIAÇÃO DA UBS RAIMUNDO IRINEU BEZERRA NO DISTRITO DE LOGRADOURO EM UMARI	DATA : 18/07/2023	BDI : 24,52%
DESCRIÇÃO:	AMPLIAÇÃO DA UBS RAIMUNDO IRINEU BEZERRA NO DISTRITO DE LOGRADOURO EM UMARI	VERSÃO	REF.
LOCAL:	UBS RAIMUNDO IRINEU BEZERRA - DISTRITO DE LOGRADOURO EM UMARI	SEINFRA 027.1 COM DESONERAÇÃO	05/2021
CLIENTE:	PREFEITURA MUNICIPAL DE UMARI	SINAPI 2023/01 COM DESONERAÇÃO	02/2023
		Composição	PRÓPRIA

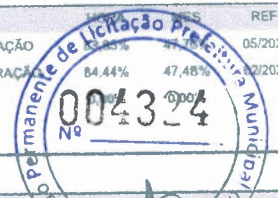

Mão de Obra com Encargos Complementares		FORTE	UNID	COEFICIENTE	PREÇO UNITÁRIO	TOTAL
88309	PEDREIRO COM ENCARGOS COMPLEMENTARES	SINAPI	H	0,36000000		8,14
88316	SERVENTE COM ENCARGOS COMPLEMENTARES	SINAPI	H	0,18000000	17,50	3,15
TOTAL Mão de Obra com Encargos Complementares:						11,29

Serviço		FORTE	UNID	COEFICIENTE	PREÇO UNITÁRIO	TOTAL
94970	CONCRETO FCK = 20MPA, TRAÇO 1:2,7:3 (EM MASSA SECA DE CIMENTO/ AREIA MÉDIA/ BRITA 1) - PREPARO MECÂNICO COM BETONEIRA 600 L. AF_05/2021	SINAPI	M3	0,02400000	419,24	10,06
92802	CORTE E DOBRA DE AÇO CA-50, DIÂMETRO DE 8,0 MM. AF_06/2022	SINAPI	KG	0,79000000	11,16	8,82
92270	FABRICAÇÃO DE FÔRMA PARA VIGAS, COM MADEIRA SERRADA, E = 25 MM. AF_09/2020	SINAPI	M2	0,40000000	157,37	62,95
TOTAL Serviço:						81,83
VALOR:						96,46

6.5. 93196 - CONTRAVERGA MOLDADA IN LOCO EM CONCRETO PARA VÃOS DE ATÉ 1,5 M DE COMPRIMENTO. AF_03/2016 (M)

Material		FORTE	UNID	COEFICIENTE	PREÇO UNITÁRIO	TOTAL
00002692	DESMOLDANTE PROTETOR PARA FORMAS DE MADEIRA, DE BASE OLEOSA EMULSIONADA EM AGUA	SINAPI	L	0,00600000	7,77	0,05
00039017	ESPACADOR / DISTANCIADOR CIRCULAR COM ENTRADA LATERAL, EM PLASTICO, PARA VERGALHAO *4,2 A 12,5* MM, COBRIMENTO 20 MM	SINAPI	UN	6,00000000	0,19	1,14
TOTAL Material:						1,19

Mão de Obra com Encargos Complementares		FORTE	UNID	COEFICIENTE	PREÇO UNITÁRIO	TOTAL
88309	PEDREIRO COM ENCARGOS COMPLEMENTARES	SINAPI	H	0,37600000	22,61	8,50
88316	SERVENTE COM ENCARGOS COMPLEMENTARES	SINAPI	H	0,18000000	17,50	3,29
TOTAL Mão de Obra com Encargos Complementares:						11,79

Serviço		FORTE	UNID	COEFICIENTE	PREÇO UNITÁRIO	TOTAL
94970	CONCRETO FCK = 20MPA, TRAÇO 1:2,7:3 (EM MASSA SECA DE CIMENTO/ AREIA MÉDIA/ BRITA 1) - PREPARO MECÂNICO COM BETONEIRA 600 L. AF_05/2021	SINAPI	M3	0,01800000	419,24	7,55
92801	CORTE E DOBRA DE AÇO CA-50, DIÂMETRO DE 6,3 MM. AF_06/2022	SINAPI	KG	0,49000000	11,09	5,43
92270	FABRICAÇÃO DE FÔRMA PARA VIGAS, COM MADEIRA SERRADA, E = 25 MM. AF_09/2020	SINAPI	M2	0,35000000	157,37	55,08
TOTAL Serviço:						68,06
VALOR:						81,04

NEUIGNO FRANCISCO DA SILVA LIMA
 CPF: 069.927.94-44
 RG: 2009109165-1
 SOCIO-ADMINISTRADOR

Edson Ferreira Martins
 RNP: 170186217-4
 CPF: 771.418.309-87
 Engenheiro Civil

6.6. 93197 - CONTRAVERGA MOLDADA IN LOCO EM CONCRETO PARA VÃOS DE MAIS DE 1,5 M DE COMPRIMENTO. AF_03/2016 (M)

Material		FORTE	UNID	COEFICIENTE	PREÇO UNITÁRIO	TOTAL
00002692	DESMOLDANTE PROTETOR PARA FORMAS DE MADEIRA, DE BASE OLEOSA EMULSIONADA EM AGUA	SINAPI	L	0,00700000	7,77	0,05
00039017	ESPACADOR / DISTANCIADOR CIRCULAR COM ENTRADA LATERAL, EM PLASTICO, PARA VERGALHAO *4,2 A 12,5* MM, COBRIMENTO 20 MM	SINAPI	UN	6,00000000	0,19	1,14
TOTAL Material:						1,19

Mão de Obra com Encargos Complementares		FORTE	UNID	COEFICIENTE	PREÇO UNITÁRIO	TOTAL
88309	PEDREIRO COM ENCARGOS COMPLEMENTARES	SINAPI	H	0,36000000	22,61	8,14
88316	SERVENTE COM ENCARGOS COMPLEMENTARES	SINAPI	H	0,18000000	17,50	3,15
TOTAL Mão de Obra com Encargos Complementares:						11,29



RELATÓRIO ANALÍTICO - COMPOSIÇÕES DE CUSTOS

OBRA:	AMPLIAÇÃO DA UBS RAIMUNDO IRINEU BEZERRA NO DISTRITO DE LOGRADOURO EM UMARI	DATA : 18/07/2023	BDI : 24,52%
DESCRIÇÃO:	AMPLIAÇÃO DA UBS RAIMUNDO IRINEU BEZERRA NO DISTRITO DE LOGRADOURO EM UMARI	FONTES:	VERSÃO:
LOCAL:	UBS RAIMUNDO IRINEU BEZERRA - DISTRITO DE LOGRADOURO EM UMARI	SEINFRA	027.1 COM DESONERAÇÃO
CLIENTE:	PREFEITURA MUNICIPAL DE UMARI	SINAPI	2023/01 COM DESONERAÇÃO
		Composição	PRÓPRIA
			HORA
			MES
			REF.
			05/2021
			02/2023
			0,00%
			0,00%



Serviço	DESCRIÇÃO	FONTES	UNID	COEFICIENTE	PREÇO UNITÁRIO	TOTAL
94970	CONCRETO FCK = 20MPA, TRAÇO 1:2,7:3 (EM MASSA SECA DE CIMENTO/ AREIA MÉDIA/ BRITA 1) - PREPARO MECÂNICO COM BETONEIRA 600 L. AF_05/2021	SINAPI	M3	0,02400000		10,06
92801	CORTE E DOBRA DE AÇO CA-50, DIÂMETRO DE 6,3 MM. AF_06/2022	SINAPI	KG	0,49000000	11,09	5,43
92270	FABRICAÇÃO DE FÔRMA PARA VIGAS, COM MADEIRA SERRADA, E = 25 MM. AF_09/2020	SINAPI	M2	0,40000000	157,37	62,95
TOTAL Serviço:						78,44
VALOR:						90,92

6.7. 101965 - PEITORIL LINEAR EM GRANITO OU MÁRMORE, L = 15CM, COMPRIMENTO DE ATÉ 2M, ASSENTADO COM ARGAMASSA 1:6 COM ADITIVO. AF_11/2020 (M)

Equipamento Custo Horário	DESCRIÇÃO	FONTES	UNID	COEFICIENTE	PREÇO UNITÁRIO	TOTAL
91693	SERRA CIRCULAR DE BANCADA COM MOTOR ELÉTRICO POTÊNCIA DE 5HP, COM COIFA PARA DISCO 10" - CHI DIURNO. AF_08/2015	SINAPI	CHI	0,39800000	20,49	8,16
11692	SERRA CIRCULAR DE BANCADA COM MOTOR ELÉTRICO POTÊNCIA DE 5HP, COM COIFA PARA DISCO 10" - CHP DIURNO. AF_08/2015	SINAPI	CHP	0,02100000	21,65	0,45
TOTAL Equipamento Custo Horário:						8,61

Material	DESCRIÇÃO	FONTES	UNID	COEFICIENTE	PREÇO UNITÁRIO	TOTAL
00034747	PEITORIL EM MARMORE, POLIDO, BRANCO COMUM, L= *15" CM, E= *2,0" CM, COM PINGADEIRA	SINAPI	M	1,04000000	75,06	78,06
TOTAL Material:						78,06

Mão de Obra com Encargos Complementares	DESCRIÇÃO	FONTES	UNID	COEFICIENTE	PREÇO UNITÁRIO	TOTAL
88274	MARMORISTA/GRANITEIRO COM ENCARGOS COMPLEMENTARES	SINAPI	H	0,41900000	22,14	9,28
88316	SERVEnte COM ENCARGOS COMPLEMENTARES	SINAPI	H	0,20900000	17,50	3,66
TOTAL Mão de Obra com Encargos Complementares:						12,94

Serviço	DESCRIÇÃO	FONTES	UNID	COEFICIENTE	PREÇO UNITÁRIO	TOTAL
87283	ARGAMASSA TRAÇO 1:6 (EM VOLUME DE CIMENTO E AREIA MÉDIA ÚMIDA) COM ADIÇÃO DE PLASTIFICANTE PARA EMBOÇO/MASSA ÚNICA/ASSENTAMENTO DE ALVENARIA DE VEDAÇÃO, PREPARO MECÂNICO COM BETONEIRA 400 L. AF_08/2019	SINAPI	M3	0,00600000	417,81	2,51
TOTAL Serviço:						2,51
VALOR:						102,12

7.1.1. 96620 - LASTRO DE CONCRETO MAGRO, APLICADO EM PISOS, LAJES SOBRE SOLO OU RADIERS. AF_08/2017 (M3)

Mão de Obra com Encargos Complementares	DESCRIÇÃO	FONTES	UNID	COEFICIENTE	PREÇO UNITÁRIO	TOTAL
88309	PEDREIRO COM ENCARGOS COMPLEMENTARES	SINAPI	H	5,43700000	22,61	122,93
88316	SERVEnte COM ENCARGOS COMPLEMENTARES	SINAPI	H	1,48300000	17,50	25,95
TOTAL Mão de Obra com Encargos Complementares:						148,88

Serviço	DESCRIÇÃO	FONTES	UNID	COEFICIENTE	PREÇO UNITÁRIO	TOTAL
94968	CONCRETO MAGRO PARA LASTRO, TRAÇO 1:4,5:4,5 (EM MASSA SECA DE CIMENTO/ AREIA MÉDIA/ BRITA 1) - PREPARO MECÂNICO COM BETONEIRA 600 L. AF_05/2021	SINAPI	M3	1,13000000	356,84	403,23
TOTAL Serviço:						403,23
VALOR:						552,11

NEUIGNO FRANCISCO DA SILVA LIMA
 CPF: 060.152.194-44
 RG: 20.030.708165-1
 SOCIO ADMINISTRADOR

Edson Ferreira Martin
 RNP: 109486217-4
 CPF: 770.418.309-87
 Engenheiro Civil

7.1.2. 94439 - (COMPOSIÇÃO REPRESENTATIVA) DO SERVIÇO DE CONTRAPISO EM ARGAMASSA TRAÇO 1:4 (CIM E AREIA), BETONEIRA 400 L, E = 4 CM ÁREAS SECAS E MOLHADAS SOBRE LAJE, E = 3 CM ÁREAS MOLHADAS SOBRE IMPERMEABILIZAÇÃO, CASA E EDIFICAÇÃO PÚBLICA PADRÃO. AF_11/2014 (M2)



RELATÓRIO ANALÍTICO - COMPOSIÇÕES DE CUSTOS

OBRA:	AMPLIAÇÃO DA UBS RAIMUNDO IRINEU BEZERRA NO DISTRITO DE LOGRADOURO EM UMARI	DATA : 18/07/2023	BDI: 24,52%
DESCRIÇÃO:	AMPLIAÇÃO DA UBS RAIMUNDO IRINEU BEZERRA NO DISTRITO DE LOGRADOURO EM UMARI	FONTE	VERSÃO
LOCAL:	UBS RAIMUNDO IRINEU BEZERRA - DISTRITO DE LOGRADOURO EM UMARI	SEINFRA	027.1 COM DESONERAÇÃO 89,85% 47,76% 05/2021
CLIENTE:	PREFEITURA MUNICIPAL DE UMARI	SINAPI	2023/01 COM DESONERAÇÃO 84,44% 47,48% 02/2023
		Composição	PRÓPRIA 0,00% 0,00%

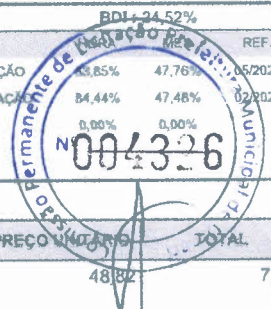

Serviço	DESCRIÇÃO	FONTE	UNID	COEFICIENTE	PREÇO UNITÁRIO	TOTAL
87765	CONTRAPISO EM ARGAMASSA TRAÇO 1:4 (CIMENTO E AREIA), PREPARO MECÂNICO COM BETONEIRA 400 L, APLICADO EM ÁREAS MOLHADAS SOBRE IMPERMEABILIZAÇÃO, ACABAMENTO NÃO REFORÇADO, ESPESSURA 4CM. AF_07/2021	SINAPI	M2	0,16230000	48,82	7,92
87745	CONTRAPISO EM ARGAMASSA TRAÇO 1:4 (CIMENTO E AREIA), PREPARO MECÂNICO COM BETONEIRA 400 L, APLICADO EM ÁREAS MOLHADAS SOBRE LAJE, ADERIDO, ACABAMENTO NÃO REFORÇADO, ESPESSURA 3CM. AF_07/2021	SINAPI	M2	0,19960000	44,80	8,94
87640	CONTRAPISO EM ARGAMASSA TRAÇO 1:4 (CIMENTO E AREIA), PREPARO MECÂNICO COM BETONEIRA 400 L, APLICADO EM ÁREAS SECAS SOBRE LAJE, ADERIDO, ACABAMENTO NÃO REFORÇADO, ESPESSURA 4CM. AF_07/2021	SINAPI	M2	0,63810000	41,18	26,28
TOTAL Serviço:						43,14
VALOR:						43,14

7.2.1. 87905 - CHAPISCO APLICADO EM ALVENARIA (COM PRESENÇA DE VÃOS) E ESTRUTURAS DE CONCRETO DE FACHADA, COM COLHER DE PEDREIRO. ARGAMASSA TRAÇO 1:3 COM PREPARO EM BETONEIRA 400L. AF_10/2022 (M2)

Mão de Obra com Encargos Complementares	FONTE	UNID	COEFICIENTE	PREÇO UNITÁRIO	TOTAL
88309 PEDREIRO COM ENCARGOS COMPLEMENTARES	SINAPI	H	0,17240000	22,61	3,90
88316 SERVENTE COM ENCARGOS COMPLEMENTARES	SINAPI	H	0,05750000	17,50	1,01
TOTAL Mão de Obra com Encargos Complementares:					4,91

Serviço	DESCRIÇÃO	FONTE	UNID	COEFICIENTE	PREÇO UNITÁRIO	TOTAL
87313	ARGAMASSA TRAÇO 1:3 (EM VOLUME DE CIMENTO E AREIA GROSSA ÚMIDA) PARA CHAPISCO CONVENCIONAL, PREPARO MECÂNICO COM BETONEIRA 400 L. AF_08/2019	SINAPI	M3	0,00370000	471,46	1,74
TOTAL Serviço:						1,74
VALOR:						6,65

7.2.2. 87879 - CHAPISCO APLICADO EM ALVENARIAS E ESTRUTURAS DE CONCRETO INTERNAS, COM COLHER DE PEDREIRO. ARGAMASSA TRAÇO 1:3 COM PREPARO EM BETONEIRA 400L. AF_10/2022 (M2)

Mão de Obra com Encargos Complementares	FONTE	UNID	COEFICIENTE	PREÇO UNITÁRIO	TOTAL
88309 PEDREIRO COM ENCARGOS COMPLEMENTARES	SINAPI	H	0,06810000	22,61	1,54
88316 SERVENTE COM ENCARGOS COMPLEMENTARES	SINAPI	H	0,02550000	17,50	0,45
TOTAL Mão de Obra com Encargos Complementares:					1,99

Serviço	DESCRIÇÃO	FONTE	UNID	COEFICIENTE	PREÇO UNITÁRIO	TOTAL
87313	ARGAMASSA TRAÇO 1:3 (EM VOLUME DE CIMENTO E AREIA GROSSA ÚMIDA) PARA CHAPISCO CONVENCIONAL, PREPARO MECÂNICO COM BETONEIRA 400 L. AF_08/2019	SINAPI	M3	0,00370000	471,46	1,74
TOTAL Serviço:						1,74
VALOR:						3,73

NEUGNO FRANCISCO DA SILVA LIMA
 CPF: 069.192.794-44
 RG: 20082908165-1
 SOCIO ADMINISTRADOR

Edson Ferreira Martins
 RNP: 90186217-4
 CPF: 771.418.309-87
 Engenheiro Civil

7.2.3. 104217 - EMBOÇO OU MASSA ÚNICA EM ARGAMASSA TRAÇO 1:2:8, PREPARO MECÂNICA COM BETONEIRA 400 L, APLICADA MANUALMENTE EM PANOS DE FACHADA COM PRESENÇA DE VÃOS, ESPESSURA DE 25 MM, ACESSO POR ANDAIME. AF_08/2022 (M2)

Material	FONTE	UNID	COEFICIENTE	PREÇO UNITÁRIO	TOTAL
00037411 TELA DE ACO SOLDADA GALVANIZADA/ZINCADA PARA ALVENARIA, FIO D = *1,24 MM, MALHA 25 X 25 MM	SINAPI	M2	0,13880000	15,54	2,16
TOTAL Material:					2,16

Mão de Obra com Encargos Complementares	FONTE	UNID	COEFICIENTE	PREÇO UNITÁRIO	TOTAL
88309 PEDREIRO COM ENCARGOS COMPLEMENTARES	SINAPI	H	0,60100000	22,61	13,59
88316 SERVENTE COM ENCARGOS COMPLEMENTARES	SINAPI	H	0,60100000	17,50	10,52



RELATÓRIO ANALÍTICO - COMPOSIÇÕES DE CUSTOS

OBRA:	AMPLIAÇÃO DA UBS RAIMUNDO IRINEU BEZERRA NO DISTRITO DE LOGRADOURO EM UMARI	DATA: 18/07/2023	BDI: 24,52%
DESCRIÇÃO:	AMPLIAÇÃO DA UBS RAIMUNDO IRINEU BEZERRA NO DISTRITO DE LOGRADOURO EM UMARI	SEINFRA	027.1 COM DESONERAÇÃO
LOCAL:	UBS RAIMUNDO IRINEU BEZERRA - DISTRITO DE LOGRADOURO EM UMARI	SINAPI	2023/01 COM DESONERAÇÃO
CLIENTE:	PREFEITURA MUNICIPAL DE UMARI	Composição	PRÓPRIA

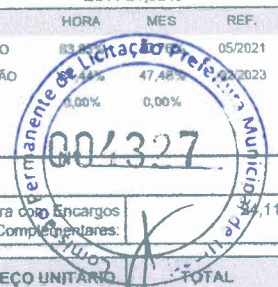

TOTAL Mão de Obra com Encargos Complementares:	15,11
--	-------

Serviço	FONTE	UNID	COEFICIENTE	PREÇO UNITÁRIO	TOTAL
87292 ARGAMASSA TRAÇO 1:2:8 (EM VOLUME DE CIMENTO, CAL E AREIA MÉDIA ÚMIDA) PARA EMBOÇO/MASSA ÚNICA/ASSENTAMENTO DE ALVENARIA DE VEDAÇÃO, PREPARO MECÂNICO COM BETONEIRA 400 L. AF_08/2019	SINAPI	M3	0,03140000	503,38	15,81
TOTAL Serviço:					15,81
VALOR:					42,08

7.2.4. 89173 - (COMPOSIÇÃO REPRESENTATIVA) DO SERVIÇO DE EMBOÇO/MASSA ÚNICA, APLICADO MANUALMENTE, TRAÇO 1:2:8, EM BETONEIRA DE 400L, PAREDES INTERNAS, COM EXECUÇÃO DE TALISCAS, EDIFICAÇÃO HABITACIONAL UNIFAMILIAR (CASAS) E EDIFICAÇÃO PÚBLICA PADRÃO. AF_12/2014 (M2)

Serviço	FONTE	UNID	COEFICIENTE	PREÇO UNITÁRIO	TOTAL
87531 EMBOÇO, PARA RECEBIMENTO DE CERÂMICA, EM ARGAMASSA TRAÇO 1:2:8, PREPARO MECÂNICO COM BETONEIRA 400L, APLICADO MANUALMENTE EM FACES INTERNAS DE PAREDES, PARA AMBIENTE COM ÁREA ENTRE 5M2 E 10M2, ESPESSURA DE 20MM, COM EXECUÇÃO DE TALISCAS. AF_06/2014	SINAPI	M2	0,15400000	31,42	4,84
87527 EMBOÇO, PARA RECEBIMENTO DE CERÂMICA, EM ARGAMASSA TRAÇO 1:2:8, PREPARO MECÂNICO COM BETONEIRA 400L, APLICADO MANUALMENTE EM FACES INTERNAS DE PAREDES, PARA AMBIENTE COM ÁREA MENOR QUE 5M2, ESPESSURA DE 20MM, COM EXECUÇÃO DE TALISCAS. AF_06/2014	SINAPI	M2	0,11210000	35,73	4,01
87529 MASSA ÚNICA, PARA RECEBIMENTO DE PINTURA, EM ARGAMASSA TRAÇO 1:2:8, PREPARO MECÂNICO COM BETONEIRA 400L, APLICADA MANUALMENTE EM FACES INTERNAS DE PAREDES, ESPESSURA DE 20MM, COM EXECUÇÃO DE TALISCAS. AF_06/2014	SINAPI	M2	0,73390000	32,55	23,89
TOTAL Serviço:					32,74
VALOR:					32,74

7.2.5. 88497 - APLICAÇÃO E LIXAMENTO DE MASSA LÁTEX EM PAREDES, DUAS DEMÃOS. AF_06/2014 (M2)

Material	FONTE	UNID	COEFICIENTE	PREÇO UNITÁRIO	TOTAL
00003767 LIXA EM FOLHA PARA PAREDE OU MADEIRA, NUMERO 120, COR VERMELHA	SINAPI	UN	0,10000000	0,68	0,07
0043626 MASSA CORRIDA PARA SUPERFÍCIES DE AMBIENTES INTERNOS	SINAPI	KG	1,55502000	2,01	3,13
TOTAL Material:					3,20

Mão de Obra com Encargos Complementares	FONTE	UNID	COEFICIENTE	PREÇO UNITÁRIO	TOTAL
88310 PINTOR COM ENCARGOS COMPLEMENTARES	SINAPI	H	0,31200000	23,69	7,39
88316 SERVENTE COM ENCARGOS COMPLEMENTARES	SINAPI	H	0,11400000	17,50	2,00
TOTAL Mão de Obra com Encargos Complementares:					9,39
VALOR:					12,59

NEUGNO FRANCISCO DA SILVA LIMA
 CPF: 069.192.794-44
 RG.: 200.097.113-1
 SOCIO-ADMINISTRADOR

Edson Ferreira Martin
 RNP: 170.86217-4
 CPF: 77.413.309-87
 Engenheiro Civil

7.3.1. 96113 - FORRO EM PLACAS DE GESSO, PARA AMBIENTES COMERCIAIS. AF_05/2017_PS (M2)

Material	FONTE	UNID	COEFICIENTE	PREÇO UNITÁRIO	TOTAL
00000345 ARAME GALVANIZADO 18 BWG, D = 1,24MM (0,009 KG/M)	SINAPI	KG	0,02500000	25,27	0,63
00003315 GESSO EM PO PARA REVESTIMENTOS/MOLDURAS/SANCAS E USO GERAL	SINAPI	KG	0,99640000	0,68	0,68
00040547 PARAFUSO ZINCADO, AUTOBROCANTE, FLANGEADO, 4,2 MM X 19 MM	SINAPI	CENTO	0,03080000	33,22	1,02
00004812 PLACA DE GESSO PARA FORRO, *60 X 60* CM, ESPESSURA DE 12 MM (SEM COLOCACAO)	SINAPI	M2	1,07400000	9,56	10,27
00020250 SISAL EM FIBRA / ESTOPA SISAL PARA GESSO	SINAPI	KG	0,00780000	10,60	0,08



RELATÓRIO ANALÍTICO - COMPOSIÇÕES DE CUSTOS

OBRA:	AMPLIAÇÃO DA UBS RAIMUNDO IRINEU BEZERRA NO DISTRITO DE LOGRADOURO EM UMARI	DATA : 18/07/2023	BDI : 24,52%
DESCRIÇÃO:	AMPLIAÇÃO DA UBS RAIMUNDO IRINEU BEZERRA NO DISTRITO DE LOGRADOURO EM UMARI	FONTES:	VERSÃO:
LOCAL:	UBS RAIMUNDO IRINEU BEZERRA - DISTRITO DE LOGRADOURO EM UMARI	SEINFRA	027.1 COM DESONERAÇÃO
CLIENTE:	PREFEITURA MUNICIPAL DE UMARI	SINAPI	2023/01 COM DESONERAÇÃO
		Composição	PROPRIA
			HORA
			MES
			REF.
			05/2021
			02/2023

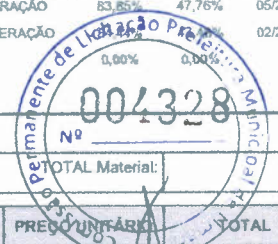

TOTAL Material:	12,68
VALOR:	
	32,37

Mão de Obra com Encargos Complementares	FONTE	UNID	COEFICIENTE	PREÇO UNITÁRIO	TOTAL
88269	GESSEIRO COM ENCARGOS COMPLEMENTARES	SINAPI	H	0,63130000	14,17
88316	SERVENTE COM ENCARGOS COMPLEMENTARES	SINAPI	H	0,31560000	5,52
TOTAL Mão de Obra com Encargos Complementares:					19,69

VALOR:	32,37
---------------	--------------

7.3.2. 88496 - APLICAÇÃO E LIXAMENTO DE MASSA LÁTEX EM TETO, DUAS DEMÃOS. AF_06/2014 (M2)

Material	FONTE	UNID	COEFICIENTE	PREÇO UNITÁRIO	TOTAL
00003767	LIXA EM FOLHA PARA PAREDE OU MADEIRA, NUMERO 120, COR VERMELHA	SINAPI	UN	0,10000000	0,07
00043626	MASSA CORRIDA PARA SUPERFICIES DE AMBIENTES INTERNOS	SINAPI	KG	1,55502000	3,13
TOTAL Material:					3,20

Mão de Obra com Encargos Complementares	FONTE	UNID	COEFICIENTE	PREÇO UNITÁRIO	TOTAL
88310	PINTOR COM ENCARGOS COMPLEMENTARES	SINAPI	H	0,67200000	15,92
88316	SERVENTE COM ENCARGOS COMPLEMENTARES	SINAPI	H	0,24700000	4,32
TOTAL Mão de Obra com Encargos Complementares:					20,24

VALOR:	23,44
---------------	--------------

8.1. 91315 - KIT DE PORTA DE MADEIRA PARA PINTURA, SEMI-OCA (LEVE OU MÉDIA), PADRÃO POPULAR, 90X210CM, ESPESSURA DE 3,5CM, ITENS INCLUSOS: DOBRADIÇAS, MONTAGEM E INSTALAÇÃO DO BATENTE, FECHADURA COM EXECUÇÃO DO FURO - FORNECIMENTO E INSTALAÇÃO. AF_12/2019 (UN)

Serviço	FONTE	UNID	COEFICIENTE	PREÇO UNITÁRIO	TOTAL
100660	ALIZAR DE 5X1,5CM PARA PORTA FIXADO COM PREGOS, PADRÃO POPULAR - FORNECIMENTO E INSTALAÇÃO. AF_12/2019	SINAPI	M	10,20000000	65,79
91292	BATENTE PARA PORTA DE MADEIRA, FIXAÇÃO COM ARGAMASSA, PADRÃO POPULAR. FORNECIMENTO E INSTALAÇÃO. AF_12/2019	SINAPI	UN	1,00000000	266,53
91304	FECHADURA DE EMBUTIR COM CILINDRO, EXTERNA, COMPLETA, ACABAMENTO PADRÃO POPULAR, INCLUSO EXECUÇÃO DE FURO - FORNECIMENTO E INSTALAÇÃO. AF_12/2019	SINAPI	UN	1,00000000	87,34
90823	PORTA DE MADEIRA PARA PINTURA, SEMI-OCA (LEVE OU MÉDIA), 90X210CM, ESPESSURA DE 3,5CM, INCLUSO DOBRADIÇAS - FORNECIMENTO E INSTALAÇÃO. AF_12/2019	SINAPI	UN	1,00000000	454,62
TOTAL Serviço:					874,28

NEUENIO FRANCISCO DA SILVA LIMA
CPF: 069.182.794-44
RG: 21.829704166-1
SOCIO ADMINISTRADOR

Edson Ferreira Martins
RNP: 178186217-4
CPF: 711.418.309-87
Engenheiro Civil

VALOR:	874,28
---------------	---------------

8.2. 91314 - KIT DE PORTA DE MADEIRA PARA PINTURA, SEMI-OCA (LEVE OU MÉDIA), PADRÃO POPULAR, 80X210CM, ESPESSURA DE 3,5CM, ITENS INCLUSOS: DOBRADIÇAS, MONTAGEM E INSTALAÇÃO DO BATENTE, FECHADURA COM EXECUÇÃO DO FURO - FORNECIMENTO E INSTALAÇÃO. AF_12/2019 (UN)

Serviço	FONTE	UNID	COEFICIENTE	PREÇO UNITÁRIO	TOTAL
100660	ALIZAR DE 5X1,5CM PARA PORTA FIXADO COM PREGOS, PADRÃO POPULAR - FORNECIMENTO E INSTALAÇÃO. AF_12/2019	SINAPI	M	10,00000000	64,50
91292	BATENTE PARA PORTA DE MADEIRA, FIXAÇÃO COM ARGAMASSA, PADRÃO POPULAR. FORNECIMENTO E INSTALAÇÃO. AF_12/2019	SINAPI	UN	1,00000000	266,53
91304	FECHADURA DE EMBUTIR COM CILINDRO, EXTERNA, COMPLETA, ACABAMENTO PADRÃO POPULAR, INCLUSO EXECUÇÃO DE FURO - FORNECIMENTO E INSTALAÇÃO. AF_12/2019	SINAPI	UN	1,00000000	87,34
90822	PORTA DE MADEIRA PARA PINTURA, SEMI-OCA (LEVE OU MÉDIA), 80X210CM, ESPESSURA DE 3,5CM, INCLUSO DOBRADIÇAS - FORNECIMENTO E INSTALAÇÃO. AF_12/2019	SINAPI	UN	1,00000000	377,01
TOTAL Serviço:					795,38



RELATÓRIO ANALÍTICO - COMPOSIÇÕES DE CUSTOS

Nº 19 -41

OBRA:	AMPLIAÇÃO DA UBS RAIMUNDO IRINEU BEZERRA NO DISTRITO DE LOGRADOURO EM UMARI	DATA: 18/07/2023	BDI: 24,52%
DESCRIÇÃO:	AMPLIAÇÃO DA UBS RAIMUNDO IRINEU BEZERRA NO DISTRITO DE LOGRADOURO EM UMARI	FONTES:	VERSÃO:
LOCAL:	UBS RAIMUNDO IRINEU BEZERRA - DISTRITO DE LOGRADOURO EM UMARI	SEINFRA	027.1 COM DESONERAÇÃO
CLIENTE:	PREFEITURA MUNICIPAL DE UMARI	SINAPI	2023/01 COM DESONERAÇÃO
		Composição	PRÓPRIA



VALOR: 795,48

8.3. 91341 - PORTA EM ALUMÍNIO DE ABRIR TIPO VENEZIANA COM GUARNIÇÃO, FIXAÇÃO COM PARAFUSOS - FORNECIMENTO E INSTALAÇÃO. AF_12/2019 (M2)

Material	FORTE	UNID	COEFICIENTE	PREÇO UNITÁRIO	TOTAL
00007568 BUCHA DE NYLON SEM ABA S10, COM PARAFUSO DE 6,10 X 65 MM EM ACO ZINCADO COM ROSCA SOBERBA, CABECA CHATA E FENDA PHILLIPS	SINAPI	UN	4,81660000	0,59	2,84
00036888 GUARNICAO / MOLDURA / ARREMATE DE ACABAMENTO PARA ESQUADRIA, EM ALUMINIO PERFIL 25, ACABAMENTO ANODIZADO BRANCO OU BRILHANTE, PARA 1 FACE	SINAPI	M	6,85040000	36,25	248,33
00039025 PORTA DE ABRIR EM ALUMINIO TIPO VENEZIANA, ACABAMENTO ANODIZADO NATURAL, SEM GUARNICAO/ALIZAR/VISTA, 87 X 210 CM	SINAPI	UN	0,54730000	872,50	477,52
00000142 SELANTE ELASTICO MONOCOMPONENTE A BASE DE POLIURETANO (PU) PARA JUNTAS DIVERSAS	SINAPI	310ML	0,88290000	38,79	34,25
TOTAL Material:					762,94

Mão de Obra com Encargos Complementares	FORTE	UNID	COEFICIENTE	PREÇO UNITÁRIO	TOTAL
88309 PEDREIRO COM ENCARGOS COMPLEMENTARES	SINAPI	H	0,38260000	22,61	8,65
88316 SERVENTE COM ENCARGOS COMPLEMENTARES	SINAPI	H	0,19100000	17,50	3,34
TOTAL Mão de Obra com Encargos Complementares:					11,99
VALOR:					774,93

8.4. 102229 - PINTURA TINTA DE ACABAMENTO (PIGMENTADA) ESMALTE SINTÉTICO ACETINADO EM MADEIRA, 3 DEMÃOS. AF_01/2021 (M2)

Material	FORTE	UNID	COEFICIENTE	PREÇO UNITÁRIO	TOTAL
00005318 DILUENTE AGUARRAS	SINAPI	L	0,02100000	18,45	0,39
00007311 TINTA ESMALTE SINTETICO PREMIUM ACETINADO	SINAPI	L	0,21050000	33,95	7,15
TOTAL Material:					7,54

Mão de Obra com Encargos Complementares	FORTE	UNID	COEFICIENTE	PREÇO UNITÁRIO	TOTAL
88310 PINTOR COM ENCARGOS COMPLEMENTARES	SINAPI	H	0,57080000	23,69	13,52
TOTAL Mão de Obra com Encargos Complementares:					13,52
VALOR:					21,06

NEUGNO FRANCISCO DA SILVA LIMA
 CPF: 069.192.794-44
 RG: 20.047.0165-1
 SOCIO-ADMINISTRADOR

Edson Ferreira Martin
 RNP: 170186217-4
 CPF: 774.418.309-37
 Engenheiro Civil

8.5. 94569 - JANELA DE ALUMÍNIO TIPO MAXIM-AR, COM VIDROS, BATENTE E FERRAGENS. EXCLUSIVE ALIZAR, ACABAMENTO E CONTRAMARCO. FORNECIMENTO E INSTALAÇÃO. AF_12/2019 (M2)

Material	FORTE	UNID	COEFICIENTE	PREÇO UNITÁRIO	TOTAL
00034381 JANELA MAXIM AR, EM ALUMINIO PERFIL 25, 60 X 80 CM (A X L), ACABAMENTO BRANCO OU BRILHANTE, BATENTE DE 4 A 5 CM, COM VIDRO, SEM GUARNICAO/ALIZAR	SINAPI	UN	2,08330000	364,07	758,47
00004377 PARAFUSO DE ACO ZINCADO COM ROSCA SOBERBA, CABECA CHATA E FENDA SIMPLES, DIAMETRO 4,2 MM, COMPRIMENTO * 32 * MM	SINAPI	UN	24,40000000	0,22	5,37
00039961 SILICONE ACETICO USO GERAL INCOLOR 280 G	SINAPI	UN	1,24670000	25,63	31,95
TOTAL Material:					795,79

Mão de Obra com Encargos Complementares	FORTE	UNID	COEFICIENTE	PREÇO UNITÁRIO	TOTAL
88309 PEDREIRO COM ENCARGOS COMPLEMENTARES	SINAPI	H	1,70700000	22,61	38,60
88316 SERVENTE COM ENCARGOS COMPLEMENTARES	SINAPI	H	0,85300000	17,50	14,93
TOTAL Mão de Obra com Encargos Complementares:					53,53



RELATÓRIO ANALÍTICO - COMPOSIÇÕES DE CUSTOS

OBRA:	AMPLIAÇÃO DA UBS RAIMUNDO IRINEU BEZERRA NO DISTRITO DE LOGRADOURO EM UMARI	DATA : 18/07/2023	BDI : 24,52%
DESCRIÇÃO:	AMPLIAÇÃO DA UBS RAIMUNDO IRINEU BEZERRA NO DISTRITO DE LOGRADOURO EM UMARI	FORTE	VERSÃO
LOCAL:	UBS RAIMUNDO IRINEU BEZERRA - DISTRITO DE LOGRADOURO EM UMARI	SEINFRA	027.1 COM DESONERAÇÃO
CLIENTE:	PREFEITURA MUNICIPAL DE UMARI	SINAPI	2023/01 COM DESONERAÇÃO
		Composição	PROPRIA
			HORA
			MES
			REF.
			05/2021
			02/2023
			63,85%
			47,76%
			0,00%



VALOR: 849,82

8.6. 94589 - CONTRAMARCO DE ALUMÍNIO, FIXAÇÃO COM ARGAMASSA - FORNECIMENTO E INSTALAÇÃO. AF_12/2019 (M)

Material	FORTE	UNID	COEFICIENTE	PREÇO UNITÁRIO	TOTAL
00043657 CONTRAMARCO DE ALUMINIO (PERFIL 25) PARA ESQUADRIAS, TIPO CONVENCIONAL / CADEIRINHA, 60 MM (CM-060), INCLUSO CONEXOES, GRAPAS E TRAVAMENTOS	SINAPI	M	1,00000000	9,51	9,51
TOTAL Material:					9,51

Mão de Obra com Encargos Complementares	FORTE	UNID	COEFICIENTE	PREÇO UNITÁRIO	TOTAL
88309 PEDREIRO COM ENCARGOS COMPLEMENTARES	SINAPI	H	0,34700000	22,61	7,85
88316 SERVENTE COM ENCARGOS COMPLEMENTARES	SINAPI	H	0,17400000	17,50	3,05
TOTAL Mão de Obra com Encargos Complementares:					10,90

Serviço	FORTE	UNID	COEFICIENTE	PREÇO UNITÁRIO	TOTAL
88629 ARGAMASSA TRAÇO 1:3 (EM VOLUME DE CIMENTO E AREIA MÉDIA ÚMIDA), PREPARO MANUAL. AF_08/2019	SINAPI	M3	0,00200000	591,45	1,18
TOTAL Serviço:					1,18

VALOR: 21,59

9.1. 100381 - FABRICAÇÃO E INSTALAÇÃO DE PONTALETES DE MADEIRA NÃO APARELHADA PARA TELHADOS COM ATÉ 2 ÁGUAS E COM TELHA CERÂMICA OU DE CONCRETO EM EDIFÍCIO INSTITUCIONAL TÉRREO, INCLUSO TRANSPORTE VERTICAL. AF_07/2019 (M2)

Equipamento Custo Horário	FORTE	UNID	COEFICIENTE	PREÇO UNITÁRIO	TOTAL
93282 GUINCHO ELÉTRICO DE COLUNA, CAPACIDADE 400 KG, COM MOTO FREIO, MOTOR TRIFÁSICO DE 1,25 CV - CHI DIURNO. AF_03/2016	SINAPI	CHI	0,01000000	18,68	0,19
93281 GUINCHO ELÉTRICO DE COLUNA, CAPACIDADE 400 KG, COM MOTO FREIO, MOTOR TRIFÁSICO DE 1,25 CV - CHP DIURNO. AF_03/2016	SINAPI	CHP	0,00800000	19,57	0,16
TOTAL Equipamento Custo Horário:					0,35

Material	FORTE	UNID	COEFICIENTE	PREÇO UNITÁRIO	TOTAL
0004430 CAIBRO NAO APARELHADO *5 X 6* CM, EM MACARANDUBA, ANGELIM OU EQUIVALENTE DA REGIAO - BRUTA	SINAPI	M	0,53300000	12,48	6,65
00005075 PREGO DE ACO POLIDO COM CABECA 18 X 30 (2 3/4 X 10)	SINAPI	KG	0,24000000	13,69	3,29
00004425 VIGA NAO APARELHADA *6 X 12* CM, EM MACARANDUBA, ANGELIM OU EQUIVALENTE DA REGIAO - BRUTA	SINAPI	M	0,21500000	26,38	5,67
00004472 VIGA NAO APARELHADA *6 X 16* CM, EM MACARANDUBA, ANGELIM OU EQUIVALENTE DA REGIAO - BRUTA	SINAPI	M	0,34600000	32,96	11,40
TOTAL Material:					27,01

Mão de Obra com Encargos Complementares	FORTE	UNID	COEFICIENTE	PREÇO UNITÁRIO	TOTAL
88239 AJUDANTE DE CARPINTEIRO COM ENCARGOS COMPLEMENTARES	SINAPI	H	0,23500000	18,21	4,28
88262 CARPINTEIRO DE FORMAS COM ENCARGOS COMPLEMENTARES	SINAPI	H	0,78600000	22,29	17,52
TOTAL Mão de Obra com Encargos Complementares:					21,80

NEUIGNO FRANCISCO DA SILVA LIMA
 CPF: 069.790.79-44
 RG: 20.219.9706/65-1
 SOCIO-ADMINISTRADOR

Edson Ferreira Martins
 RNP: 120186217-4
 CPF: 771.418.309-87
 Engenheiro Civil

VALOR: 49,16

9.2. 94201 - TELHAMENTO COM TELHA CERÂMICA CAPA-CANAL, TIPO COLONIAL, COM ATÉ 2 ÁGUAS, INCLUSO TRANSPORTE VERTICAL. AF_07/2019 (M2)

Equipamento Custo Horário	FORTE	UNID	COEFICIENTE	PREÇO UNITÁRIO	TOTAL
93282 GUINCHO ELÉTRICO DE COLUNA, CAPACIDADE 400 KG, COM MOTO FREIO, MOTOR TRIFÁSICO DE 1,25 CV - CHI DIURNO. AF_03/2016	SINAPI	CHI	0,05160000	18,68	0,96



RELATÓRIO ANALÍTICO - COMPOSIÇÕES DE CUSTOS

Nº 21 - 41

OBRA:	AMPLIAÇÃO DA UBS RAIMUNDO IRINEU BEZERRA NO DISTRITO DE LOGRADOURO EM UMARI	DATA: 18/07/2023	BDI: 24,52%		
DESCRIÇÃO:	AMPLIAÇÃO DA UBS RAIMUNDO IRINEU BEZERRA NO DISTRITO DE LOGRADOURO EM UMARI	FONTE	VERSÃO	HORA	REF.
LOCAL:	UBS RAIMUNDO IRINEU BEZERRA - DISTRITO DE LOGRADOURO EM UMARI	SEINFRA	027.1 COM DESONERAÇÃO	0,44%	47,48%
CLIENTE:	PREFEITURA MUNICIPAL DE UMARI	SINAPI	2023/01 COM DESONERAÇÃO	0,00%	0,00%
		Composição	PRÓPRIA		



93281	GUINCHO ELÉTRICO DE COLUNA, CAPACIDADE 400 KG, COM MOTO FREIO, MOTOR TRIFÁSICO DE 1,25 CV - CHP DIURNO. AF_03/2016	SINAPI	CHP	0,03720000	19,57	0,73
TOTAL Equipamento Custo Horário:						1,69

Material		FONTE	UNID	COEFICIENTE	PREÇO UNITÁRIO	TOTAL
00007173	TELHA DE BARRO / CERAMICA, NAO ESMALTADA, TIPO COLONIAL, CANAL, PLAN, PAULISTA, COMPRIMENTO DE *44 A 50* CM, RENDIMENTO DE COBERTURA DE *26* TELHAS/M2	SINAPI	MIL	0,02750000	874,17	24,04
TOTAL Material:						24,04

Mão de Obra com Encargos Complementares		FONTE	UNID	COEFICIENTE	PREÇO UNITÁRIO	TOTAL
88316	SERVENTE COM ENCARGOS COMPLEMENTARES	SINAPI	H	0,39900000	17,50	6,98
88323	TELHADISTA COM ENCARGOS COMPLEMENTARES	SINAPI	H	0,13300000	22,08	2,94
TOTAL Mão de Obra com Encargos Complementares:						9,92
VALOR:						35,65

9.3. 94231 - RUFO EM CHAPA DE AÇO GALVANIZADO NÚMERO 24, CORTE DE 25 CM, INCLUSO TRANSPORTE VERTICAL. AF_07/2019 (M)

Equipamento Custo Horário		FONTE	UNID	COEFICIENTE	PREÇO UNITÁRIO	TOTAL
93282	GUINCHO ELÉTRICO DE COLUNA, CAPACIDADE 400 KG, COM MOTO FREIO, MOTOR TRIFÁSICO DE 1,25 CV - CHI DIURNO. AF_03/2016	SINAPI	CHI	0,01830000	18,68	0,34
93281	GUINCHO ELÉTRICO DE COLUNA, CAPACIDADE 400 KG, COM MOTO FREIO, MOTOR TRIFÁSICO DE 1,25 CV - CHP DIURNO. AF_03/2016	SINAPI	CHP	0,01320000	19,57	0,26
TOTAL Equipamento Custo Horário:						0,60

Material		FONTE	UNID	COEFICIENTE	PREÇO UNITÁRIO	TOTAL
00005061	PREGO DE AÇO POLIDO COM CABECA 18 X 27 (2 1/2 X 10)	SINAPI	KG	0,00600000	13,46	0,08
00005104	REBITE DE ALUMÍNIO VAZADO DE REPUXO, 3,2 X 8 MM (1KG = 1025 UNIDADES)	SINAPI	KG	0,00120000	60,87	0,07
00040873	RUFO INTERNO/EXTERNO DE CHAPA DE AÇO GALVANIZADA NUM 24, CORTE 25 CM	SINAPI	M	1,05000000	24,04	25,24
00000142	SELANTE ELÁSTICO MONOCOMPONENTE A BASE DE POLIURETANO (PU) PARA JUNTAS DIVERSAS	SINAPI	310ML	0,19800000	38,79	7,68
J0013388	SOLDA EM BARRA DE ESTANHO-CHUMBO 50/50	SINAPI	KG	0,04500000	185,54	8,35
TOTAL Material:						41,42

Mão de Obra com Encargos Complementares		FONTE	UNID	COEFICIENTE	PREÇO UNITÁRIO	TOTAL
88316	SERVENTE COM ENCARGOS COMPLEMENTARES	SINAPI	H	0,20700000	17,50	3,62
88323	TELHADISTA COM ENCARGOS COMPLEMENTARES	SINAPI	H	0,11200000	22,08	2,47
TOTAL Mão de Obra com Encargos Complementares:						6,09
VALOR:						48,11

NEUGNO FRANCISCO DA SILVA LIMA
CPF: 069.193.794-44
RG.: 20084709165-1
SOCIO-ADMINISTRADOR

Edson Ferreira Martins
RNP: 170186217-4
CPF: 771.418.309-87
Engenheiro Civil

9.4. 94228 - CALHA EM CHAPA DE AÇO GALVANIZADO NÚMERO 24, DESENVOLVIMENTO DE 50 CM, INCLUSO TRANSPORTE VERTICAL. AF_07/2019 (M)

Equipamento Custo Horário		FONTE	UNID	COEFICIENTE	PREÇO UNITÁRIO	TOTAL
93282	GUINCHO ELÉTRICO DE COLUNA, CAPACIDADE 400 KG, COM MOTO FREIO, MOTOR TRIFÁSICO DE 1,25 CV - CHI DIURNO. AF_03/2016	SINAPI	CHI	0,01830000	18,68	0,34
93281	GUINCHO ELÉTRICO DE COLUNA, CAPACIDADE 400 KG, COM MOTO FREIO, MOTOR TRIFÁSICO DE 1,25 CV - CHP DIURNO. AF_03/2016	SINAPI	CHP	0,01320000	19,57	0,26
TOTAL Equipamento Custo Horário:						0,60



RELATÓRIO ANALÍTICO - COMPOSIÇÕES DE CUSTOS

OBRA:	AMPLIAÇÃO DA UBS RAIMUNDO IRINEU BEZERRA NO DISTRITO DE LOGRADOURO EM UMARI	DATA : 18/07/2023	BDI : 24,52%																			
DESCRIÇÃO:	AMPLIAÇÃO DA UBS RAIMUNDO IRINEU BEZERRA NO DISTRITO DE LOGRADOURO EM UMARI	<table border="1" style="width: 100%; border-collapse: collapse; font-size: small;"> <tr> <th>FORTE</th> <th>VERSÃO</th> <th>HORA</th> <th>MES</th> <th>REF.</th> </tr> <tr> <td>SEINFRA</td> <td>027.1 COM DESONERAÇÃO</td> <td>83,85%</td> <td>17,76%</td> <td>05/2021</td> </tr> <tr> <td>SINAPI</td> <td>2023/01 COM DESONERAÇÃO</td> <td></td> <td></td> <td>02/2023</td> </tr> <tr> <td>Composição</td> <td>PRÓPRIA</td> <td>0,00%</td> <td>0,00%</td> <td></td> </tr> </table>	FORTE	VERSÃO	HORA	MES	REF.	SEINFRA	027.1 COM DESONERAÇÃO	83,85%	17,76%	05/2021	SINAPI	2023/01 COM DESONERAÇÃO			02/2023	Composição	PRÓPRIA	0,00%	0,00%	
FORTE	VERSÃO	HORA	MES	REF.																		
SEINFRA	027.1 COM DESONERAÇÃO	83,85%	17,76%	05/2021																		
SINAPI	2023/01 COM DESONERAÇÃO			02/2023																		
Composição	PRÓPRIA	0,00%	0,00%																			
LOCAL:	UBS RAIMUNDO IRINEU BEZERRA - DISTRITO DE LOGRADOURO EM UMARI																					
CLIENTE:	PREFEITURA MUNICIPAL DE UMARI																					



Material	FORTE	UNID	COEFICIENTE	PREÇO UNITÁRIO	TOTAL
00040783 CALHA QUADRADA DE CHAPA DE ACO GALVANIZADA NUM 24, CORTE 50 CM	SINAPI	M	1,05000000	43,34	45,48
00005061 PREGO DE ACO POLIDO COM CABECA 18 X 27 (2 1/2 X 10)	SINAPI	KG	0,01300000	13,46	0,17
00005104 REBITE DE ALUMINIO VAZADO DE REPUXO, 3,2 X 8 MM (1KG = 1025 UNIDADES)	SINAPI	KG	0,00240000	60,97	0,15
00000142 SELANTE ELASTICO MONOCOMPONENTE A BASE DE POLIURETANO (PU) PARA JUNTAS DIVERSAS	SINAPI	310ML	0,08100000	38,79	3,14
00013388 SOLDA EM BARRA DE ESTANHO-CHUMBO 50/50	SINAPI	KG	0,09000000	185,54	16,70
TOTAL Material:					65,64

Mão de Obra com Encargos Complementares	FORTE	UNID	COEFICIENTE	PREÇO UNITÁRIO	TOTAL
88316 SERVENTE COM ENCARGOS COMPLEMENTARES	SINAPI	H	0,37100000	17,50	6,49
88323 TELHADISTA COM ENCARGOS COMPLEMENTARES	SINAPI	H	0,27700000	22,08	6,12
TOTAL Mão de Obra com Encargos Complementares:					12,61
VALOR:					78,85

9.5. C0769 - CHAPA POLICARBONATO ALVEOLAR CRISTAL ESP.= 6mm (M2)

Material	FORTE	UNID	COEFICIENTE	PREÇO UNITÁRIO	TOTAL
I0544 CHAPA POLICARBONATO 6MM,ALVEOLAR CRISTAL	SEINFRA	M2	1,05000000	74,87	78,61
I1627 PERFIL ESTRUTURAL 35X35X07X1.5MM	SEINFRA	M	2,30000000	2,91	6,69
TOTAL Material:					85,30

Mão de Obra	FORTE	UNID	COEFICIENTE	PREÇO UNITÁRIO	TOTAL
I1530 MONTADOR	SEINFRA	H	0,75000000	20,77	15,58
I2543 SERVENTE	SEINFRA	H	0,75000000	15,55	11,66
TOTAL Mão de Obra:					27,24
VALOR:					112,54

98560 - IMPERMEABILIZAÇÃO DE PISO COM ARGAMASSA DE CIMENTO E AREIA, COM ADITIVO IMPERMEABILIZANTE, E = 2CM. AF_06/2018 (M2)

Material	FORTE	UNID	COEFICIENTE	PREÇO UNITÁRIO	TOTAL
00000123 ADITIVO IMPERMEABILIZANTE DE PEGA NORMAL PARA ARGAMASSAS E CONCRETOS SEM ARMACAO, LIQUIDO E ISENTO DE CLORETO	SINAPI	L	0,28000000	8,09	2,27
TOTAL Material:					2,27

Mão de Obra com Encargos Complementares	FORTE	UNID	COEFICIENTE	PREÇO UNITÁRIO	TOTAL
88309 PEDREIRO COM ENCARGOS COMPLEMENTARES	SINAPI	H	0,97500000	22,61	22,04
88316 SERVENTE COM ENCARGOS COMPLEMENTARES	SINAPI	H	0,19700000	17,50	3,45
TOTAL Mão de Obra com Encargos Complementares:					25,49

Serviço	FORTE	UNID	COEFICIENTE	PREÇO UNITÁRIO	TOTAL
87298 ARGAMASSA TRAÇO 1:3 (EM VOLUME DE CIMENTO E AREIA MÉDIA ÚMIDA) PARA CONTRAPISO, PREPARO MECÂNICO COM BETONEIRA 400 AF_08/2019	SINAPI	M3	0,02500000	605,61	15,14
TOTAL Serviço:					15,14
VALOR:					42,90

NEUIGNO FRANCISCO DA SILVA LIMA
CPF: 069.192.794-44
RG.: 200809158165-1
SOCIO-ADMINISTRADOR

Edson Ferreira Martins
RNP: 170486217-4
CPF: 771.418.309-87
Engenheiro Civil

10.2. 98557 - IMPERMEABILIZAÇÃO DE SUPERFÍCIE COM EMULSÃO ASFÁLTICA, 2 DEMÃOS AF_08/2018 (M2)



RELATÓRIO ANALÍTICO - COMPOSIÇÕES DE CUSTOS

OBRA:	AMPLIAÇÃO DA UBS RAIMUNDO IRINEU BEZERRA NO DISTRITO DE LOGRADOURO EM UMARI	DATA: 18/07/2023	BDI: 24,52%																			
DESCRIÇÃO:	AMPLIAÇÃO DA UBS RAIMUNDO IRINEU BEZERRA NO DISTRITO DE LOGRADOURO EM UMARI	<table border="1" style="width: 100%; border-collapse: collapse;"> <tr> <th>FORTE</th> <th>VERSÃO</th> <th>HORA</th> <th>MES</th> <th>REF.</th> </tr> <tr> <td>SEINFRA</td> <td>027.1 COM DESONERAÇÃO</td> <td>52,7%</td> <td>15,2%</td> <td>05/2021</td> </tr> <tr> <td>SINAPI</td> <td>2023/01 COM DESONERAÇÃO</td> <td>1,4%</td> <td>47,48%</td> <td>02/2023</td> </tr> <tr> <td colspan="2">Composição</td> <td colspan="3">PRÓPRIA</td> </tr> </table>	FORTE	VERSÃO	HORA	MES	REF.	SEINFRA	027.1 COM DESONERAÇÃO	52,7%	15,2%	05/2021	SINAPI	2023/01 COM DESONERAÇÃO	1,4%	47,48%	02/2023	Composição		PRÓPRIA		
FORTE	VERSÃO	HORA	MES	REF.																		
SEINFRA	027.1 COM DESONERAÇÃO	52,7%	15,2%	05/2021																		
SINAPI	2023/01 COM DESONERAÇÃO	1,4%	47,48%	02/2023																		
Composição		PRÓPRIA																				
LOCAL:	UBS RAIMUNDO IRINEU BEZERRA - DISTRITO DE LOGRADOURO EM UMARI																					
CLIENTE:	PREFEITURA MUNICIPAL DE UMARI																					

Material	FORTE	UNID	COEFICIENTE	PREÇO UNITÁRIO	TOTAL
00000626 MANTA LIQUIDA DE BASE ASFALTICA MODIFICADA COM A ADICAO DE ELASTOMEROS DILUIDOS EM SOLVENTE ORGANICO, APLICACAO A FRIO (MEMBRANA IMPERMEABILIZANTE ASFASTICA)	SINAPI	KG	1,50000000		27,98
TOTAL Material:					27,98

Mão de Obra com Encargos Complementares	FORTE	UNID	COEFICIENTE	PREÇO UNITÁRIO	TOTAL
88243 AJUDANTE ESPECIALIZADO COM ENCARGOS COMPLEMENTARES	SINAPI	H	0,08500000	18,31	1,56
88270 IMPERMEABILIZADOR COM ENCARGOS COMPLEMENTARES	SINAPI	H	0,42200000	22,61	9,54
TOTAL Mão de Obra com Encargos Complementares:					11,10
VALOR:					39,08

11.1.1. 87255 - REVESTIMENTO CERÂMICO PARA PISO COM PLACAS TIPO ESMALTADA EXTRA DE DIMENSÕES 60X60 CM APLICADA EM AMBIENTES DE ÁREA MENOR QUE 5 M2. AF_06/2014 (M2)

Material	FORTE	UNID	COEFICIENTE	PREÇO UNITÁRIO	TOTAL
00001381 ARGAMASSA COLANTE AC I PARA CERAMICAS	SINAPI	KG	8,62000000	0,77	6,64
00001292 PISO EM CERAMICA ESMALTADA EXTRA, PEI MAIOR OU IGUAL A 4, FORMATO MAIOR QUE 2025 CM2	SINAPI	M2	1,12000000	49,32	55,24
00034357 REJUNTE CIMENTICIO, QUALQUER COR	SINAPI	KG	0,14000000	4,50	0,63
TOTAL Material:					62,51

Mão de Obra com Encargos Complementares	FORTE	UNID	COEFICIENTE	PREÇO UNITÁRIO	TOTAL
88256 AZULEJISTA OU LADRILHISTA COM ENCARGOS COMPLEMENTARES	SINAPI	H	0,93000000	22,50	20,93
88316 SERVENTE COM ENCARGOS COMPLEMENTARES	SINAPI	H	0,34000000	17,50	5,95
TOTAL Mão de Obra com Encargos Complementares:					26,88
VALOR:					89,39

11.1.2. 87256 - REVESTIMENTO CERÂMICO PARA PISO COM PLACAS TIPO ESMALTADA EXTRA DE DIMENSÕES 60X60 CM APLICADA EM AMBIENTES DE ÁREA ENTRE 5 M2 E 10 M2. AF_06/2014 (M2)

Material	FORTE	UNID	COEFICIENTE	PREÇO UNITÁRIO	TOTAL
00001381 ARGAMASSA COLANTE AC I PARA CERAMICAS	SINAPI	KG	8,62000000	0,77	6,64
00001292 PISO EM CERAMICA ESMALTADA EXTRA, PEI MAIOR OU IGUAL A 4, FORMATO MAIOR QUE 2025 CM2	SINAPI	M2	1,08000000	49,32	53,27
00034357 REJUNTE CIMENTICIO, QUALQUER COR	SINAPI	KG	0,14000000	4,50	0,63
TOTAL Material:					60,54

Mão de Obra com Encargos Complementares	FORTE	UNID	COEFICIENTE	PREÇO UNITÁRIO	TOTAL
88256 AZULEJISTA OU LADRILHISTA COM ENCARGOS COMPLEMENTARES	SINAPI	H	0,57000000	22,50	12,83
88316 SERVENTE COM ENCARGOS COMPLEMENTARES	SINAPI	H	0,24000000	17,50	4,20
TOTAL Mão de Obra com Encargos Complementares:					17,03
VALOR:					77,57

NEUGINO FRANCISCO DA SILVA LIMA
 CPF: 069.192.794-44
 RG: 2008.9728165-1
 SOCIO-ADMINISTRADOR

Edson Ferreira Martins
 RNP: 100186217-4
 CPF: 711.418.309-37
 Engenheiro Civil

11.1.3. 87257 - REVESTIMENTO CERÂMICO PARA PISO COM PLACAS TIPO ESMALTADA EXTRA DE DIMENSÕES 60X60 CM APLICADA EM AMBIENTES DE ÁREA MAIOR QUE 10 M2. AF_06/2014 (M2)

Material	FORTE	UNID	COEFICIENTE	PREÇO UNITÁRIO	TOTAL
00001381 ARGAMASSA COLANTE AC I PARA CERAMICAS	SINAPI	KG	8,62000000	0,77	6,64
00001292 PISO EM CERAMICA ESMALTADA EXTRA, PEI MAIOR OU IGUAL A 4, FORMATO MAIOR QUE 2025 CM2	SINAPI	M2	1,07000000	49,32	52,77
00034357 REJUNTE CIMENTICIO, QUALQUER COR	SINAPI	KG	0,14000000	4,50	0,63



RELATÓRIO ANALÍTICO - COMPOSIÇÕES DE CUSTOS

OBRA:	AMPLIAÇÃO DA UBS RAIMUNDO IRINEU BEZERRA NO DISTRITO DE LOGRADOURO EM UMARI	DATA: 18/07/2023	BDI: 24,52%
DESCRIÇÃO:	AMPLIAÇÃO DA UBS RAIMUNDO IRINEU BEZERRA NO DISTRITO DE LOGRADOURO EM UMARI	FONTES:	VERSÃO:
LOCAL:	UBS RAIMUNDO IRINEU BEZERRA - DISTRITO DE LOGRADOURO EM UMARI	SEINFRA	027.1 COM DESONERAÇÃO
CLIENTE:	PREFEITURA MUNICIPAL DE UMARI	SINAPI	2023/01 COM DESONERAÇÃO
		Composição: PRÓPRIA	



TOTAL Material:	60,04
-----------------	-------

Mão de Obra com Encargos Complementares		FONTES	UNID	COEFICIENTE	PREÇO UNITÁRIO	TOTAL
88256	AZULEJISTA OU LADRILHISTA COM ENCARGOS COMPLEMENTARES	SINAPI	H	0,31000000	22,50	6,98
88316	SERVENTE COM ENCARGOS COMPLEMENTARES	SINAPI	H	0,17000000	17,50	2,98
TOTAL Mão de Obra com Encargos Complementares:						9,96
VALOR:						70,00

11.1.4. 88650 - RODAPÉ CERÂMICO DE 7CM DE ALTURA COM PLACAS TIPO ESMALTADA EXTRA DE DIMENSÕES 60X60CM. AF_06/2014 (M)

Material	FONTES	UNID	COEFICIENTE	PREÇO UNITÁRIO	TOTAL
00001381	ARGAMASSA COLANTE AC I PARA CERAMICAS	SINAPI	KG	0,60300000	0,77
00001292	PISO EM CERAMICA ESMALTADA EXTRA, PEI MAIOR OU IGUAL A 4, FORMATO MAIOR QUE 2025 CM2	SINAPI	M2	0,18800000	49,32
00034357	REJUNTE CIMENTICIO, QUALQUER COR	SINAPI	KG	0,08400000	4,50
TOTAL Material:					10,11

Mão de Obra com Encargos Complementares		FONTES	UNID	COEFICIENTE	PREÇO UNITÁRIO	TOTAL
88256	AZULEJISTA OU LADRILHISTA COM ENCARGOS COMPLEMENTARES	SINAPI	H	0,08500000	22,50	1,91
88316	SERVENTE COM ENCARGOS COMPLEMENTARES	SINAPI	H	0,03100000	17,50	0,54
TOTAL Mão de Obra com Encargos Complementares:						2,45
VALOR:						12,56

11.1.5. 98689 - SOLEIRA EM GRANITO, LARGURA 15 CM, ESPESSURA 2,0 CM. AF_09/2020 (M)

Material	FONTES	UNID	COEFICIENTE	PREÇO UNITÁRIO	TOTAL
00037595	ARGAMASSA COLANTE TIPO AC III	SINAPI	KG	1,29000000	2,36
00020232	SOLEIRA EM GRANITO, POLIDO, TIPO ANDORINHA/ QUARTZ/ CASTELO/ CORUMBA OU OUTROS EQUIVALENTES DA REGIAO, L= *15* CM, E= *2,0* CM	SINAPI	M	1,00000000	70,60
TOTAL Material:					73,64

Mão de Obra com Encargos Complementares		FONTES	UNID	COEFICIENTE	PREÇO UNITÁRIO	TOTAL
88274	MARMORISTA/GRANITEIRO COM ENCARGOS COMPLEMENTARES	SINAPI	H	0,54700000	22,14	12,11
88316	SERVENTE COM ENCARGOS COMPLEMENTARES	SINAPI	H	0,27300000	17,50	4,78
TOTAL Mão de Obra com Encargos Complementares:						16,89
VALOR:						90,53

NEUGNO FRANCISCO DA SILVA LIMA
 CPF: 044.192.744-44
 RG: 20.909708165-1
 SOCIO ADMINISTRADOR

Edson Ferreira Martins
 RNP: 17.0186217-4
 CPF: 771.418.309-37
 Engenheiro Civil

11.2.1. 87273 - REVESTIMENTO CERÂMICO PARA PAREDES INTERNAS COM PLACAS TIPO ESMALTADA EXTRA DE DIMENSÕES 33X45 CM APLICADAS EM AMBIENTES DE ÁREA MAIOR QUE 5 M² NA ALTURA INTEIRA DAS PAREDES. AF_06/2014 (M2)

Material	FONTES	UNID	COEFICIENTE	PREÇO UNITÁRIO	TOTAL
00001381	ARGAMASSA COLANTE AC I PARA CERAMICAS	SINAPI	KG	6,14000000	0,77
00034357	REJUNTE CIMENTICIO, QUALQUER COR	SINAPI	KG	0,22000000	4,50
00000536	REVESTIMENTO EM CERAMICA ESMALTADA EXTRA, PEI MENOR OU IGUAL A 3, FORMATO MENOR OU IGUAL A 2025 CM2	SINAPI	M2	1,08000000	25,96
TOTAL Material:					33,76

Mão de Obra com Encargos Complementares		FONTES	UNID	COEFICIENTE	PREÇO UNITÁRIO	TOTAL
88256	AZULEJISTA OU LADRILHISTA COM ENCARGOS COMPLEMENTARES	SINAPI	H	0,66000000	22,50	14,85



RELATÓRIO ANALÍTICO - COMPOSIÇÕES DE CUSTOS

OBRA:	AMPLIAÇÃO DA UBS RAIMUNDO IRINEU BEZERRA NO DISTRITO DE LOGRADOURO EM UMARI	DATA : 18/07/2023	BDI : 24,52%												
DESCRIÇÃO:	AMPLIAÇÃO DA UBS RAIMUNDO IRINEU BEZERRA NO DISTRITO DE LOGRADOURO EM UMARI	<table border="1" style="width: 100%; border-collapse: collapse;"> <tr> <th>FORTE</th> <th>VERSÃO</th> <th>HORA</th> <th>REF.</th> </tr> <tr> <td>SEINFRA</td> <td>027.1 COM DESONERAÇÃO</td> <td>47,76%</td> <td>05/2021</td> </tr> <tr> <td>SINAPI</td> <td>2023/01 COM DESONERAÇÃO</td> <td>52,24%</td> <td>02/2023</td> </tr> </table>	FORTE	VERSÃO	HORA	REF.	SEINFRA	027.1 COM DESONERAÇÃO	47,76%	05/2021	SINAPI	2023/01 COM DESONERAÇÃO	52,24%	02/2023	
FORTE	VERSÃO	HORA	REF.												
SEINFRA	027.1 COM DESONERAÇÃO	47,76%	05/2021												
SINAPI	2023/01 COM DESONERAÇÃO	52,24%	02/2023												
LOCAL:	UBS RAIMUNDO IRINEU BEZERRA - DISTRITO DE LOGRADOURO EM UMARI	Composição	PRÓPRIA												
CLIENTE:	PREFEITURA MUNICIPAL DE UMARI														



88316	SERVENTE COM ENCARGOS COMPLEMENTARES	SINAPI	H	0,36000000	17,50	6,30
TOTAL Mão de Obra com Encargos Complementares:						21,15
VALOR:						54,91

11.2.2. 88489 - APLICAÇÃO MANUAL DE PINTURA COM TINTA LÁTEX ACRÍLICA EM PAREDES, DUAS DEMÃOS. AF_06/2014 (M2)

Material	FORTE	UNID	COEFICIENTE	PREÇO UNITÁRIO	TOTAL
00007356 TINTA LATEX ACRILICA PREMIUM, COR BRANCO FOSCO	SINAPI	L	0,33000000	17,62	5,81
TOTAL Material:					5,81

Mão de Obra com Encargos Complementares	FORTE	UNID	COEFICIENTE	PREÇO UNITÁRIO	TOTAL
88310 PINTOR COM ENCARGOS COMPLEMENTARES	SINAPI	H	0,18700000	23,69	4,43
88316 SERVENTE COM ENCARGOS COMPLEMENTARES	SINAPI	H	0,06900000	17,50	1,21
TOTAL Mão de Obra com Encargos Complementares:					5,64
VALOR:					11,45

11.3.1. 88488 - APLICAÇÃO MANUAL DE PINTURA COM TINTA LÁTEX ACRÍLICA EM TETO, DUAS DEMÃOS. AF_06/2014 (M2)

Material	FORTE	UNID	COEFICIENTE	PREÇO UNITÁRIO	TOTAL
00007356 TINTA LATEX ACRILICA PREMIUM, COR BRANCO FOSCO	SINAPI	L	0,33000000	17,62	5,81
TOTAL Material:					5,81

Mão de Obra com Encargos Complementares	FORTE	UNID	COEFICIENTE	PREÇO UNITÁRIO	TOTAL
88310 PINTOR COM ENCARGOS COMPLEMENTARES	SINAPI	H	0,24400000	23,69	5,78
88316 SERVENTE COM ENCARGOS COMPLEMENTARES	SINAPI	H	0,08900000	17,50	1,56
TOTAL Mão de Obra com Encargos Complementares:					7,34
VALOR:					13,15

Edson Ferreira Martins

 RNP: 170156217-4

 CPF: 71.418.309-87

 Engenheiro Civil

1. 104473 - COMPOSIÇÃO PARAMÉTRICA DE PONTO ELÉTRICO DE LUMINAÇÃO, COM INTERRUPTOR SIMPLES, EM EDIFÍCIO RESIDENCIAL COM ELETRODUTO EMBUTIDO EM RASGOS NAS PAREDES, INCLUSO TOMADA, ELETRODUTO, CABO, RASGO E CHUMBAMENTO (SEM LUMINÁRIA E LÂMPADA). AF_11/2022 (UN)

Serviço	FORTE	UNID	COEFICIENTE	PREÇO UNITÁRIO	TOTAL
91924 CABO DE COBRE FLEXÍVEL ISOLADO, 1,5 MM², ANTI-CHAMA 450/750 V, PARA CIRCUITOS TERMINAIS - FORNECIMENTO E INSTALAÇÃO. AF_12/2015	SINAPI	M	10,71140000	2,46	26,35
91926 CABO DE COBRE FLEXÍVEL ISOLADO, 2,5 MM², ANTI-CHAMA 450/750 V, PARA CIRCUITOS TERMINAIS - FORNECIMENTO E INSTALAÇÃO. AF_12/2015	SINAPI	M	1,47860000	3,54	5,23
91937 CAIXA OCTOGONAL 3" X 3", PVC, INSTALADA EM LAJE - FORNECIMENTO E INSTALAÇÃO. AF_12/2015	SINAPI	UN	1,00000000	8,70	8,70
91940 CAIXA RETANGULAR 4" X 2" MÉDIA (1,30 M DO PISO), PVC, INSTALADA EM PAREDE - FORNECIMENTO E INSTALAÇÃO. AF_12/2015	SINAPI	UN	1,00000000	12,33	12,33
90466 CHUMBAMENTO LINEAR EM ALVENARIA PARA RAMAIS/DISTRIBUIÇÃO COM DIÂMETROS MENORES OU IGUAIS A 40 MM. AF_05/2015	SINAPI	M	1,24290000	11,33	14,08
91845 ELETRODUTO FLEXÍVEL CORRUGADO REFORÇADO, PVC, DN 25 MM (3/4"), PARA CIRCUITOS TERMINAIS, INSTALADO EM LAJE - FORNECIMENTO E INSTALAÇÃO. AF_12/2015	SINAPI	M	2,21710000	6,87	15,23
91855 ELETRODUTO FLEXÍVEL CORRUGADO REFORÇADO, PVC, DN 25 MM (3/4"), PARA CIRCUITOS TERMINAIS, INSTALADO EM PAREDE - FORNECIMENTO E INSTALAÇÃO. AF_12/2015	SINAPI	M	1,24290000	8,96	11,14
91953 INTERRUPTOR SIMPLES (1 MÓDULO), 10A/250V, INCLUINDO SUPORTE E PLACA - FORNECIMENTO E INSTALAÇÃO. AF_12/2015	SINAPI	UN	1,00000000	22,49	22,49



RELATÓRIO ANALÍTICO - COMPOSIÇÕES DE CUSTOS

OBRA:	AMPLIAÇÃO DA UBS RAIMUNDO IRINEU BEZERRA NO DISTRITO DE LOGRADOURO EM UMARI	DATA: 18/07/2023	BDI: 24,52%
DESCRIÇÃO:	AMPLIAÇÃO DA UBS RAIMUNDO IRINEU BEZERRA NO DISTRITO DE LOGRADOURO EM UMARI	FONTES:	VERSÃO:
LOCAL:	UBS RAIMUNDO IRINEU BEZERRA - DISTRITO DE LOGRADOURO EM UMARI	SEINFRA	027.1 COM DESONERAÇÃO
CLIENTE:	PREFEITURA MUNICIPAL DE UMARI	SINAPI	2023/01 COM DESONERAÇÃO
		Composição	PRÓPRIA



Código	Descrição	Fonte	Unid	Qtd	Valor	Valor
90456	QUEBRA EM ALVENARIA PARA INSTALAÇÃO DE CAIXA DE TOMADA (4X4 OU 4X2). AF_05/2015	SINAPI	UN	1,00000000	3,57	3,57
90447	RASGO EM ALVENARIA PARA ELETRODUTOS COM DIÂMETROS MENORES OU IGUAIS A 40 MM. AF_05/2015	SINAPI	M	1,24290000	6,92	6,92
TOTAL Serviço:						126,04
VALOR:						126,04

12.2. 104475 - COMPOSIÇÃO PARAMÉTRICA DE PONTO ELÉTRICO DE TOMADA DE USO GERAL 2P+T (10A/250V) EM EDIFÍCIO RESIDENCIAL COM ELETRODUTO EMBUTIDO EM RASGOS NAS PAREDES, INCLUSO TOMADA, ELETRODUTO, CABO, RASGO, QUEBRA E CHUMBAMENTO. AF_11/2022 (UN)

Serviço	Descrição	Fonte	Unid	Coeficiente	Preço Unitário	Total
91926	CABO DE COBRE FLEXÍVEL ISOLADO, 2,5 MM², ANTI-CHAMA 450/750 V, PARA CIRCUITOS TERMINAIS - FORNECIMENTO E INSTALAÇÃO. AF_12/2015	SINAPI	M	10,53100000	3,54	37,28
91940	CAIXA RETANGULAR 4" X 2" MÉDIA (1,30 M DO PISO), PVC, INSTALADA EM PAREDE - FORNECIMENTO E INSTALAÇÃO. AF_12/2015	SINAPI	UN	1,00000000	12,33	12,33
90466	CHUMBAMENTO LINEAR EM ALVENARIA PARA RAMAIS/DISTRIBUIÇÃO COM DIÂMETROS MENORES OU IGUAIS A 40 MM. AF_05/2015	SINAPI	M	0,88500000	11,33	10,03
91845	ELETRODUTO FLEXÍVEL CORRUGADO REFORÇADO, PVC, DN 25 MM (3/4"), PARA CIRCUITOS TERMINAIS, INSTALADO EM LAJE - FORNECIMENTO E INSTALAÇÃO. AF_12/2015	SINAPI	M	1,61400000	6,87	11,09
91855	ELETRODUTO FLEXÍVEL CORRUGADO REFORÇADO, PVC, DN 25 MM (3/4"), PARA CIRCUITOS TERMINAIS, INSTALADO EM PAREDE - FORNECIMENTO E INSTALAÇÃO. AF_12/2015	SINAPI	M	0,88500000	8,96	7,93
90456	QUEBRA EM ALVENARIA PARA INSTALAÇÃO DE CAIXA DE TOMADA (4X4 OU 4X2). AF_05/2015	SINAPI	UN	1,00000000	3,57	3,57
90447	RASGO EM ALVENARIA PARA ELETRODUTOS COM DIÂMETROS MENORES OU IGUAIS A 40 MM. AF_05/2015	SINAPI	M	0,88500000	5,57	4,93
92000	TOMADA BAIXA DE EMBUTIR (1 MÓDULO), 2P+T 10 A, INCLUINDO SUPORTE E PLACA - FORNECIMENTO E INSTALAÇÃO. AF_12/2015	SINAPI	UN	1,00000000	23,76	23,76
TOTAL Serviço:						110,92
VALOR:						110,92

NEUIGNO FRANCISCO DA SILVA LIMA
 CPF: 069.102.704-4
 RG: 200.977.68-1
 SÍNDICO DE ADMINISTRADOR

Edson Ferreira Martins
 RNP: 170186217-4
 CPF: 771.418.309-87
 Engenheiro Civil

12.3. 104476 - COMPOSIÇÃO PARAMÉTRICA DE PONTO ELÉTRICO DE TOMADA DE USO ESPECÍFICO 2P+T (20A/250V) EM EDIFÍCIO RESIDENCIAL COM ELETRODUTO EMBUTIDO EM RASGOS NAS PAREDES, INCLUSO TOMADA, ELETRODUTO, CABO, RASGO, QUEBRA E CHUMBAMENTO (EXCETO CHUVEIRO). AF_11/2022 (UN)

Serviço	Descrição	Fonte	Unid	Coeficiente	Preço Unitário	Total
91926	CABO DE COBRE FLEXÍVEL ISOLADO, 2,5 MM², ANTI-CHAMA 450/750 V, PARA CIRCUITOS TERMINAIS - FORNECIMENTO E INSTALAÇÃO. AF_12/2015	SINAPI	M	10,63570000	3,54	37,65
91940	CAIXA RETANGULAR 4" X 2" MÉDIA (1,30 M DO PISO), PVC, INSTALADA EM PAREDE - FORNECIMENTO E INSTALAÇÃO. AF_12/2015	SINAPI	UN	1,00000000	12,33	12,33
90466	CHUMBAMENTO LINEAR EM ALVENARIA PARA RAMAIS/DISTRIBUIÇÃO COM DIÂMETROS MENORES OU IGUAIS A 40 MM. AF_05/2015	SINAPI	M	1,93570000	11,33	21,93
91845	ELETRODUTO FLEXÍVEL CORRUGADO REFORÇADO, PVC, DN 25 MM (3/4"), PARA CIRCUITOS TERMINAIS, INSTALADO EM LAJE - FORNECIMENTO E INSTALAÇÃO. AF_12/2015	SINAPI	M	1,38000000	6,87	9,48
91855	ELETRODUTO FLEXÍVEL CORRUGADO REFORÇADO, PVC, DN 25 MM (3/4"), PARA CIRCUITOS TERMINAIS, INSTALADO EM PAREDE - FORNECIMENTO E INSTALAÇÃO. AF_12/2015	SINAPI	M	1,93570000	8,96	17,34
90456	QUEBRA EM ALVENARIA PARA INSTALAÇÃO DE CAIXA DE TOMADA (4X4 OU 4X2). AF_05/2015	SINAPI	UN	1,00000000	3,57	3,57
90447	RASGO EM ALVENARIA PARA ELETRODUTOS COM DIÂMETROS MENORES OU IGUAIS A 40 MM. AF_05/2015	SINAPI	M	1,93570000	5,57	10,78
91997	TOMADA MÉDIA DE EMBUTIR (1 MÓDULO), 2P+T 20 A, INCLUINDO SUPORTE E PLACA - FORNECIMENTO E INSTALAÇÃO. AF_12/2015	SINAPI	UN	1,00000000	28,79	28,79
TOTAL Serviço:						141,87



RELATÓRIO ANALÍTICO - COMPOSIÇÕES DE CUSTOS

OBRA:	AMPLIAÇÃO DA UBS RAIMUNDO IRINEU BEZERRA NO DISTRITO DE LOGRADOURO EM UMARI	DATA: 18/07/2023	BDI: 24,52%
DESCRIÇÃO:	AMPLIAÇÃO DA UBS RAIMUNDO IRINEU BEZERRA NO DISTRITO DE LOGRADOURO EM UMARI	FORTE: SEINFRA	VERSÃO: 027.1 COM DESONERAÇÃO
LOCAL:	UBS RAIMUNDO IRINEU BEZERRA - DISTRITO DE LOGRADOURO EM UMARI	SINAPI: 2023/01 COM DESONERAÇÃO	HORA: 83,85%
CLIENTE:	PREFEITURA MUNICIPAL DE UMARI	Composição: PROPRIA	MES: 47,48%
			REF.: 05/2021



VALOR: 141,87

12.4. 97593 - LUMINÁRIA TIPO SPOT, DE SOBREPOR, COM 1 LÂMPADA FLUORESCENTE DE 15 W, SEM REATOR - FORNECIMENTO E INSTALAÇÃO. AF_02/2020 (UN)

Material	FORTE	UNID	COEFICIENTE	PREÇO UNITÁRIO	TOTAL
00038191 LAMPADA FLUORESCENTE COMPACTA 2U BRANCA 15 W, BASE E27 (127/220 V)	SINAPI	UN	1,00000000	14,19	14,19
00012266 LUMINARIA SPOT DE SOBREPOR EM ALUMINIO COM ALETA PLASTICA PARA 1 LAMPADA, BASE E27, POTENCIA MAXIMA 40/60 W (NAO INCLUI LAMPADA)	SINAPI	UN	1,00000000	118,98	118,98
TOTAL Material:					133,17

Mão de Obra com Encargos Complementares	FORTE	UNID	COEFICIENTE	PREÇO UNITÁRIO	TOTAL
88247 AUXILIAR DE ELETRICISTA COM ENCARGOS COMPLEMENTARES	SINAPI	H	0,18330000	18,64	3,42
88264 ELETRICISTA COM ENCARGOS COMPLEMENTARES	SINAPI	H	0,45180000	22,87	10,33
TOTAL Mão de Obra com Encargos Complementares:					13,75

VALOR: 146,92

12.5. 103782 - LUMINÁRIA TIPO PLAFON CIRCULAR, DE SOBREPOR, COM LED DE 12/13 W - FORNECIMENTO E INSTALAÇÃO. AF_03/2022 (UN)

Material	FORTE	UNID	COEFICIENTE	PREÇO UNITÁRIO	TOTAL
00039385 LUMINARIA LED PLAFON REDONDO DE SOBREPOR BIVOLT 12/13 W, D = 17" CM	SINAPI	UN	1,00000000	16,23	16,23
TOTAL Material:					16,23

Mão de Obra com Encargos Complementares	FORTE	UNID	COEFICIENTE	PREÇO UNITÁRIO	TOTAL
88247 AUXILIAR DE ELETRICISTA COM ENCARGOS COMPLEMENTARES	SINAPI	H	0,37000000	18,64	6,90
88264 ELETRICISTA COM ENCARGOS COMPLEMENTARES	SINAPI	H	0,37000000	22,87	8,46
TOTAL Mão de Obra com Encargos Complementares:					15,36

VALOR: 31,59

12.6. 93653 - DISJUNTOR MONOPOLAR TIPO DIN, CORRENTE NOMINAL DE 10A - FORNECIMENTO E INSTALAÇÃO. AF_10/2020 (UN)

Material	FORTE	UNID	COEFICIENTE	PREÇO UNITÁRIO	TOTAL
00034653 DISJUNTOR TIPO DIN/IEC, MONOPOLAR DE 6 ATE 32A	SINAPI	UN	1,00000000	8,86	8,86
00001570 TERMINAL A COMPRESSAO EM COBRE ESTANHADO PARA CABO 2,5 MM2, 1 FURO E 1 COMPRESSAO, PARA PARAFUSO DE FIXACAO M5	SINAPI	UN	1,00000000	0,80	0,80
TOTAL Material:					9,66

Mão de Obra com Encargos Complementares	FORTE	UNID	COEFICIENTE	PREÇO UNITÁRIO	TOTAL
88247 AUXILIAR DE ELETRICISTA COM ENCARGOS COMPLEMENTARES	SINAPI	H	0,03520000	18,64	0,66
88264 ELETRICISTA COM ENCARGOS COMPLEMENTARES	SINAPI	H	0,03520000	22,87	0,81
TOTAL Mão de Obra com Encargos Complementares:					1,47

VALOR: 11,13

NEUGNO FRANCISCO DA SILVA LIMA
 CPF: 068.192.794-44
 RG.: 200099748185-1
 SOCIO-ADMINISTRADOR

Edson Ferreira Martins
 RNP: 170186217-4
 CPF: 771.418.309-87
 Engenheiro Civil

12.7. 93654 - DISJUNTOR MONOPOLAR TIPO DIN, CORRENTE NOMINAL DE 16A - FORNECIMENTO E INSTALAÇÃO. AF_10/2020 (UN)

Material	FORTE	UNID	COEFICIENTE	PREÇO UNITÁRIO	TOTAL
00034653 DISJUNTOR TIPO DIN/IEC, MONOPOLAR DE 6 ATE 32A	SINAPI	UN	1,00000000	8,86	8,86



RELATÓRIO ANALÍTICO - COMPOSIÇÕES DE CUSTOS

OBRA:	AMPLIAÇÃO DA UBS RAIMUNDO IRINEU BEZERRA NO DISTRITO DE LOGRADOURO EM UMARI	DATA: 18/07/2023	BDI: 24,52%
DESCRIÇÃO:	AMPLIAÇÃO DA UBS RAIMUNDO IRINEU BEZERRA NO DISTRITO DE LOGRADOURO EM UMARI	FONTES:	VERSÃO:
LOCAL:	UBS RAIMUNDO IRINEU BEZERRA - DISTRITO DE LOGRADOURO EM UMARI	SEINFRA	027.1 COM DESONERAÇÃO
CLIENTE:	PREFEITURA MUNICIPAL DE UMARI	SINAPI	2023/01 COM DESONERAÇÃO
		Composição	PRÓPRIA
			HORA: 83,85% MES: 17,15% REF: 05/2021
			02/2023



00001570	TERMINAL A COMPRESSAO EM COBRE ESTANHADO PARA CABO 2,5 MM2, 1 FURO E 1 COMPRESSAO, PARA PARAFUSO DE FIXACAO M5	SINAPI	UN	1,00000000	0,80	0,80
TOTAL Material:					9,66	

Mão de Obra com Encargos Complementares		FONTES	UNID	COEFICIENTE	PREÇO UNITÁRIO	TOTAL
88247	AUXILIAR DE ELETRICISTA COM ENCARGOS COMPLEMENTARES	SINAPI	H	0,04760000	18,64	0,89
88264	ELETRICISTA COM ENCARGOS COMPLEMENTARES	SINAPI	H	0,04760000	22,87	1,09
TOTAL Mão de Obra com Encargos Complementares:					1,98	
VALOR:					11,64	

12.8. 103244 - AR CONDICIONADO SPLIT INVERTER, HI-WALL (PAREDE), 9000 BTU/H, CICLO FRIO - FORNECIMENTO E INSTALAÇÃO. AF_11/2021_PE (UN)

Equipamento	FONTES	UNID	COEFICIENTE	PREÇO UNITÁRIO	TOTAL
042424	AR CONDICIONADO SPLIT INVERTER, HI-WALL (PAREDE), 9000 BTU/H, CICLO FRIO, 60HZ, CLASSIFICACAO A (SELO PROCEL), GAS HFC, CONTROLE S/FIO	SINAPI	UN	1,00000000	1.748,15
TOTAL Equipamento:					1.748,15

Material	FONTES	UNID	COEFICIENTE	PREÇO UNITÁRIO	TOTAL
00007568	BUCHA DE NYLON SEM ABA S10, COM PARAFUSO DE 6,10 X 65 MM EM ACO ZINCADO COM ROSCA SOBERBA, CABECA CHATA E FENDA PHILLIPS	SINAPI	UN	9,00000000	0,59
00011976	CHUMBADOR, DIAMETRO 1/4" COM PARAFUSO 1/4" X 40 MM	SINAPI	UN	6,00000000	1,46
00013246	PARAFUSO DE FERRO POLIDO, SEXTAVADO, COM ROSCA INTEIRA, DIAMETRO 5/16", COMPRIMENTO 3/4", COM PORCA E ARRUELA LISA LEVE	SINAPI	UN	4,00000000	0,55
00037591	SUPORTE MAO-FRANCESA EM ACO, ABAS IGUAIS 40 CM, CAPACIDADE MINIMA 70 KG, BRANCO	SINAPI	UN	2,00000000	23,84
00001570	TERMINAL A COMPRESSAO EM COBRE ESTANHADO PARA CABO 2,5 MM2, 1 FURO E 1 COMPRESSAO, PARA PARAFUSO DE FIXACAO M5	SINAPI	UN	10,00000000	0,80
TOTAL Material:					71,95

Mão de Obra com Encargos Complementares		FONTES	UNID	COEFICIENTE	PREÇO UNITÁRIO	TOTAL
88243	AJUDANTE ESPECIALIZADO COM ENCARGOS COMPLEMENTARES	SINAPI	H	2,33340000	18,31	42,72
100308	MECÂNICO DE REFRIGERAÇÃO COM ENCARGOS COMPLEMENTARES	SINAPI	H	2,33340000	22,51	52,52
TOTAL Mão de Obra com Encargos Complementares:					95,24	
VALOR:					1.915,34	

FRANCISCO DA SILVA LIMA
CPF: 09.111.791-44
RG: 20.980.708-165-1
SOCIO-ADMINISTRADOR

Edson Ferreira Martins
RNP: 170186217-4
CPF: 71.418.309-87
Engenheiro Civil

13.1. 89957 - PONTO DE CONSUMO TERMINAL DE ÁGUA FRIA (SUBRAMAL) COM TUBULAÇÃO DE PVC, DN 25 MM, INSTALADO EM RAMAL DE ÁGUA, INCLUSOS RASGO E CHUMBAMENTO EM ALVENARIA. AF_12/2014 (UN)

Serviço	FONTES	UNID	COEFICIENTE	PREÇO UNITÁRIO	TOTAL
90466	CHUMBAMENTO LINEAR EM ALVENARIA PARA RAMAIS/DISTRIBUIÇÃO COM DIÂMETROS MENORES OU IGUAIS A 40 MM. AF_05/2015	SINAPI	M	2,14000000	11,33
89366	JOELHO 90 GRAUS COM BUCHA DE LATÃO, PVC, SOLDÁVEL, DN 25MM, X 3/4 INSTALADO EM RAMAL OU SUB-RAMAL DE ÁGUA - FORNECIMENTO E INSTALAÇÃO. AF_06/2022	SINAPI	UN	1,00000000	14,03
89362	JOELHO 90 GRAUS, PVC, SOLDÁVEL, DN 25MM, INSTALADO EM RAMAL OU SUB-RAMAL DE ÁGUA - FORNECIMENTO E INSTALAÇÃO. AF_06/2022	SINAPI	UN	1,18000000	7,56
90443	RASGO EM ALVENARIA PARA RAMAIS/ DISTRIBUIÇÃO COM DIÂMETROS MENORES OU IGUAIS A 40 MM. AF_05/2015	SINAPI	M	2,14000000	11,11
89395	TE, PVC, SOLDÁVEL, DN 25MM, INSTALADO EM RAMAL OU SUB-RAMAL DE ÁGUA - FORNECIMENTO E INSTALAÇÃO. AF_06/2022	SINAPI	UN	0,89000000	10,48



RELATÓRIO ANALÍTICO - COMPOSIÇÕES DE CUSTOS

OBRA:	AMPLIAÇÃO DA UBS RAIMUNDO IRINEU BEZERRA NO DISTRITO DE LOGRADOURO EM UMARI	DATA: 18/07/2023	BDI: 24,52%
DESCRIÇÃO:	AMPLIAÇÃO DA UBS RAIMUNDO IRINEU BEZERRA NO DISTRITO DE LOGRADOURO EM UMARI	SEINFRA	027.1 COM DESONERAÇÃO
LOCAL:	UBS RAIMUNDO IRINEU BEZERRA - DISTRITO DE LOGRADOURO EM UMARI	SINAPI	2023/01 COM DESONERAÇÃO
CLIENTE:	PREFEITURA MUNICIPAL DE UMARI	Composição	PRÓPRIA



89356	TUBO, PVC, SOLDÁVEL, DN 25MM, INSTALADO EM RAMAL OU SUB-RAMAL DE ÁGUA - FORNECIMENTO E INSTALAÇÃO. AF_06/2022	SINAPI	M	2,14000000	
TOTAL Serviço:					121,87
VALOR:					121,87

13.2. 91792 - (COMPOSIÇÃO REPRESENTATIVA) DO SERVIÇO DE INSTALAÇÃO DE TUBO DE PVC, SÉRIE NORMAL, ESGOTO PREDIAL, DN 40 MM (INSTALADO EM RAMAL DE DESCARGA OU RAMAL DE ESGOTO SANITÁRIO), INCLUSIVE CONEXÕES, CORTES E FIXAÇÕES, PARA PRÉDIOS. AF_10/2015 (M)

Serviço	FONTE	UNID	COEFICIENTE	PREÇO UNITÁRIO	TOTAL	
90466	CHUMBAMENTO LINEAR EM ALVENARIA PARA RAMAIS/DISTRIBUIÇÃO COM DIÂMETROS MENORES OU IGUAIS A 40 MM. AF_05/2015	SINAPI	M	0,26090000	11,33	2,96
91190	CHUMBAMENTO PONTUAL EM PASSAGEM DE TUBO COM DIÂMETRO MENOR OU IGUAL A 40 MM. AF_05/2015	SINAPI	UN	0,25960000	4,38	1,14
91185	FIXAÇÃO DE TUBOS HORIZONTAIS DE PVC, CPVC OU COBRE DIÂMETROS MENORES OU IGUAIS A 40 MM COM ABRAÇADEIRA METÁLICA FLEXÍVEL 18 MM, FIXADA DIRETAMENTE NA LAJE. AF_05/2015	SINAPI	M	0,80220000	6,41	5,14
90436	FURO EM ALVENARIA PARA DIÂMETROS MENORES OU IGUAIS A 40 MM. AF_05/2015	SINAPI	UN	0,25960000	12,21	3,17
89726	JOELHO 45 GRAUS, PVC, SERIE NORMAL, ESGOTO PREDIAL, DN 40 MM, JUNTA SOLDÁVEL, FORNECIDO E INSTALADO EM RAMAL DE DESCARGA OU RAMAL DE ESGOTO SANITÁRIO. AF_08/2022	SINAPI	UN	0,76910000	8,66	6,66
89724	JOELHO 90 GRAUS, PVC, SERIE NORMAL, ESGOTO PREDIAL, DN 40 MM, JUNTA SOLDÁVEL, FORNECIDO E INSTALADO EM RAMAL DE DESCARGA OU RAMAL DE ESGOTO SANITÁRIO. AF_08/2022	SINAPI	UN	0,85840000	8,44	7,24
89783	JUNÇÃO SIMPLES, PVC, SERIE NORMAL, ESGOTO PREDIAL, DN 40 MM, JUNTA SOLDÁVEL, FORNECIDO E INSTALADO EM RAMAL DE DESCARGA OU RAMAL DE ESGOTO SANITÁRIO. AF_08/2022	SINAPI	UN	0,31160000	12,42	3,87
89752	LUVA SIMPLES, PVC, SERIE NORMAL, ESGOTO PREDIAL, DN 40 MM, JUNTA SOLDÁVEL, FORNECIDO E INSTALADO EM RAMAL DE DESCARGA OU RAMAL DE ESGOTO SANITÁRIO. AF_08/2022	SINAPI	UN	0,29240000	6,25	1,83
90453	PASSANTE TIPO TUBO DE DIÂMETRO MENOR OU IGUAL A 40 MM, FIXADO EM LAJE. AF_05/2015	SINAPI	UN	0,22220000	2,68	0,80
90443	RASGO EM ALVENARIA PARA RAMAIS/ DISTRIBUIÇÃO COM DIAMETROS MENORES OU IGUAIS A 40 MM. AF_05/2015	SINAPI	M	0,26090000	11,11	2,90
89711	TUBO PVC, SERIE NORMAL, ESGOTO PREDIAL, DN 40 MM, FORNECIDO E INSTALADO EM RAMAL DE DESCARGA OU RAMAL DE ESGOTO SANITÁRIO. AF_08/2022	SINAPI	M	1,00000000	18,40	18,40
TOTAL Serviço:						53,91
VALOR:						53,91

NEUCHIO FRANCISCO DA SILVA LIMA
 CPF: 069.199.91-4
 RG: 200.9760165-1
 SOCIO-ADMINISTRADOR

Edson Ferreira Martins
 RNP: 190186217-4
 CPF: 471.416.309-87
 Engenheiro Civil

13.3. 91795 - (COMPOSIÇÃO REPRESENTATIVA) DO SERVIÇO DE INST. TUBO PVC, SÉRIE N, ESGOTO PREDIAL, 100 MM (INST. RAMAL DESCARGA, RAMAL DE ESG. SANIT., PRUMADA ESG. SANIT., VENTILAÇÃO OU SUB-COLETOR AÉREO), INCL. CONEXÕES E CORTES, FIXAÇÕES, P/ PRÉDIOS. AF_10/2015 (M)

Serviço	FONTE	UNID	COEFICIENTE	PREÇO UNITÁRIO	TOTAL	
91192	CHUMBAMENTO PONTUAL EM PASSAGEM DE TUBO COM DIÂMETRO MAIOR QUE 75 MM. AF_05/2015	SINAPI	UN	0,09950000	5,13	0,51
89748	CURVA CURTA 90 GRAUS, PVC, SERIE NORMAL, ESGOTO PREDIAL, DN 100 MM, JUNTA ELÁSTICA, FORNECIDO E INSTALADO EM RAMAL DE DESCARGA OU RAMAL DE ESGOTO SANITÁRIO. AF_08/2022	SINAPI	UN	0,21220000	40,38	8,57
91187	FIXAÇÃO DE TUBOS HORIZONTAIS DE PVC, CPVC OU COBRE DIÂMETROS MAIORES QUE 75 MM COM ABRAÇADEIRA METÁLICA FLEXÍVEL 18 MM, FIXADA DIRETAMENTE NA LAJE. AF_05/2015	SINAPI	M	0,12390000	5,93	0,73
90438	FURO EM ALVENARIA PARA DIÂMETROS MAIORES QUE 75 MM. AF_05/2015	SINAPI	UN	0,09995000	42,52	4,25
89810	JOELHO 45 GRAUS, PVC, SERIE NORMAL, ESGOTO PREDIAL, DN 100 MM, JUNTA ELÁSTICA, FORNECIDO E INSTALADO EM PRUMADA DE ESGOTO SANITÁRIO OU VENTILAÇÃO. AF_08/2022	SINAPI	UN	0,00850000	27,50	0,23
89746	JOELHO 45 GRAUS, PVC, SERIE NORMAL, ESGOTO PREDIAL, DN 100 MM, JUNTA ELÁSTICA, FORNECIDO E INSTALADO EM RAMAL DE DESCARGA OU RAMAL DE ESGOTO SANITÁRIO. AF_08/2022	SINAPI	UN	0,06530000	26,52	1,73