

RELATÓRIO ANALÍTICO - COMPOSIÇÕES DE CUSTOS



OBRA:	AMPLIAÇÃO DA UBS RAIMUNDO IRINEU BEZERRA NO DISTRITO DE LOGRADOURO EM UMARI	DATA:	18/07/2023	BDI:	24,52%
DESCRIÇÃO:	AMPLIAÇÃO DA UBS RAIMUNDO IRINEU BEZERRA NO DISTRITO DE LOGRADOURO EM UMARI	FONTE:	VERSÃO	HORA	MES
LOCAL:	UBS RAIMUNDO IRINEU BEZERRA - DISTRITO DE LOGRADOURO EM UMARI	SEINFRA:	027.1 COM DESONERAÇÃO	53,85%	47,76%
CLIENTE:	PREFEITURA MUNICIPAL DE UMARI	SINAPI:	2023/01 COM DESONERAÇÃO	84,44%	47,48%
		Composição:	PRÓPRIA	0,00%	0,00%



88316	SERVENTE COM ENCARGOS COMPLEMENTARES	SINAPI	H	0,36000000	17,28	6,22
TOTAL Mão de Obra com Encargos Complementares:						20,92
VALOR:						53,51

11.2.2. 88489 - APLICAÇÃO MANUAL DE PINTURA COM TINTA LÁTEX ACRÍLICA EM PAREDES, DUAS DEMÃOS. AF_06/2014 (M2)

Material	FONTE	UNID	COEFICIENTE	PREÇO UNITÁRIO	TOTAL	
00007356	TINTA LÁTEX ACRÍLICA PREMIUM, COR BRANCO FOSCO	SINAPI	L	0,33000000	17,03	5,62
TOTAL Material:					5,62	

Mão de Obra com Encargos Complementares	FONTE	UNID	COEFICIENTE	PREÇO UNITÁRIO	TOTAL	
88310	PINTOR COM ENCARGOS COMPLEMENTARES	SINAPI	H	0,18700000	23,42	4,38
88316	SERVENTE COM ENCARGOS COMPLEMENTARES	SINAPI	H	0,06900000	17,28	1,19
TOTAL Mão de Obra com Encargos Complementares:					5,57	
VALOR:					11,19	

11.3.1. 88488 - APLICAÇÃO MANUAL DE PINTURA COM TINTA LÁTEX ACRÍLICA EM TETO, DUAS DEMÃOS. AF_06/2014 (M2)

Material	FONTE	UNID	COEFICIENTE	PREÇO UNITÁRIO	TOTAL	
00007356	TINTA LÁTEX ACRÍLICA PREMIUM, COR BRANCO FOSCO	SINAPI	L	0,33000000	17,03	5,62
TOTAL Material:					5,62	

Mão de Obra com Encargos Complementares	FONTE	UNID	COEFICIENTE	PREÇO UNITÁRIO	TOTAL	
88310	PINTOR COM ENCARGOS COMPLEMENTARES	SINAPI	H	0,24400000	23,42	5,71
88316	SERVENTE COM ENCARGOS COMPLEMENTARES	SINAPI	H	0,08900000	17,28	1,54
TOTAL Mão de Obra com Encargos Complementares:					7,25	
VALOR:					12,87	

Dellane Ferreira de Almeida
CPF: 062.110.083-07
RG: 2007 058 332-1
SÓCIA ADMINISTRADORA

Levi Pereira da Silva
Engenheiro Civil/Eletricista
RNP 0612672247

104473 - COMPOSIÇÃO PARAMÉTRICA DE PONTO ELÉTRICO DE ILUMINAÇÃO, COM INTERRUPTOR SIMPLES, EM EDIFÍCIO RESIDENCIAL COM ELETRODUTO EMBUTIDO EM RASGOS NAS PAREDES, INCLUSIVE TOMADA, ELETRODUTO, CABO, RASGO E CHUMBAMENTO (SEM LUMINÁRIA E LÂMPADA). AF_11/2022 (UN)

Serviço	FONTE	UNID	COEFICIENTE	PREÇO UNITÁRIO	TOTAL	
91924	CABO DE COBRE FLEXÍVEL ISOLADO, 1,5 MM², ANTI-CHAMA 450/750 V, PARA CIRCUITOS TERMINAIS - FORNECIMENTO E INSTALAÇÃO. AF_12/2015	SINAPI	M	10,71140000	2,39	25,60
91926	CABO DE COBRE FLEXÍVEL ISOLADO, 2,5 MM², ANTI-CHAMA 450/750 V, PARA CIRCUITOS TERMINAIS - FORNECIMENTO E INSTALAÇÃO. AF_12/2015	SINAPI	M	1,47860000	3,44	5,09
91937	CAIXA OCTOGONAL 3" X 3", PVC, INSTALADA EM LAJE - FORNECIMENTO E INSTALAÇÃO. AF_12/2015	SINAPI	UN	1,00000000	8,54	8,54
91940	CAIXA RETANGULAR 4" X 2" MÉDIA (1,30 M DO PISO), PVC, INSTALADA EM PAREDE - FORNECIMENTO E INSTALAÇÃO. AF_12/2015	SINAPI	UN	1,00000000	12,14	12,14
90466	CHUMBAMENTO LINEAR EM ALVENARIA PARA RAMAIS/DISTRIBUIÇÃO COM DIÂMETROS MENORES OU IGUAIS A 40 MM. AF_05/2015	SINAPI	M	1,24290000	11,20	13,92
91845	ELETRODUTO FLEXÍVEL CORRUGADO REFORÇADO, PVC, DN 25 MM (3/4"), PARA CIRCUITOS TERMINAIS, INSTALADO EM LAJE - FORNECIMENTO E INSTALAÇÃO. AF_12/2015	SINAPI	M	2,21710000	6,72	14,90
91855	ELETRODUTO FLEXÍVEL CORRUGADO REFORÇADO, PVC, DN 25 MM (3/4"), PARA CIRCUITOS TERMINAIS, INSTALADO EM PAREDE - FORNECIMENTO E INSTALAÇÃO. AF_12/2015	SINAPI	M	1,24290000	8,80	10,94
91953	INTERRUPTOR SIMPLES (1 MÓDULO), 10A/250V, INCLUINDO SUPORTE E PLACA - FORNECIMENTO E INSTALAÇÃO. AF_12/2015	SINAPI	UN	1,00000000	22,00	22,00

RELATÓRIO ANALÍTICO - COMPOSIÇÕES DE CUSTOS



OBRA:	AMPLIAÇÃO DA UBS RAIMUNDO IRINEU BEZERRA NO DISTRITO DE LOGRADOURO EM UMARI	DATA:	18/07/2023	BDI:	24,52%	
DESCRIÇÃO:	AMPLIAÇÃO DA UBS RAIMUNDO IRINEU BEZERRA NO DISTRITO DE LOGRADOURO EM UMARI	FONTE	VERSÃO	HORA	MES	REF.
LOCAL:	UBS RAIMUNDO IRINEU BEZERRA - DISTRITO DE LOGRADOURO EM UMARI	SEINFRA	027.1 COM DESONERAÇÃO	83,85%	47,78%	05/2021
CLIENTE:	PREFEITURA MUNICIPAL DE UMARI	SINAPI	2023/01 COM DESONERAÇÃO	84,34%	47,48%	02/2023
		Composição	PRÓPRIA	0,00%	0,00%	

90456	QUEBRA EM ALVENARIA PARA INSTALAÇÃO DE CAIXA DE TOMADA (4X4 OU 4X2). AF_05/2015	SINAPI	UN	1,00000000	3,53	3,53
90447	RASGO EM ALVENARIA PARA ELETRODUTOS COM DIÂMETROS MENORES OU IGUAIS A 40 MM. AF_05/2015	SINAPI	M	1,24290000	5,52	6,86
TOTAL Serviço:						123,52
VALOR:						123,52

12.2. 104475 - COMPOSIÇÃO PARAMÉTRICA DE PONTO ELÉTRICO DE TOMADA DE USO GERAL 2P+T (10A/250V) EM EDIFÍCIO RESIDENCIAL COM ELETRODUTO EMBUTIDO EM RASGOS NAS PAREDES, INCLUSO TOMADA, ELETRODUTO, CABO, RASGO, QUEBRA E CHUMBAMENTO. AF_11/2022 (UN)

Serviço	FONTE	UNID	COEFICIENTE	PREÇO UNITÁRIO	TOTAL	
91926	CABO DE COBRE FLEXÍVEL ISOLADO, 2,5 MM², ANTI-CHAMA 450/750 V, PARA CIRCUITOS TERMINAIS - FORNECIMENTO E INSTALAÇÃO. AF_12/2015	SINAPI	M	10,53100000	3,44	36,23
91940	CAIXA RETANGULAR 4" X 2" MÉDIA (1,30 M DO PISO), PVC, INSTALADA EM PAREDE - FORNECIMENTO E INSTALAÇÃO. AF_12/2015	SINAPI	UN	1,00000000	12,14	12,14
90466	CHUMBAMENTO LINEAR EM ALVENARIA PARA RAMAIS/DISTRIBUIÇÃO COM DIÂMETROS MENORES OU IGUAIS A 40 MM. AF_05/2015	SINAPI	M	0,88500000	11,20	9,91
91845	ELETRODUTO FLEXÍVEL CORRUGADO REFORÇADO, PVC, DN 25 MM (3/4"), PARA CIRCUITOS TERMINAIS, INSTALADO EM LAJE - FORNECIMENTO E INSTALAÇÃO. AF_12/2015	SINAPI	M	1,61400000	6,72	10,85
91855	ELETRODUTO FLEXÍVEL CORRUGADO REFORÇADO, PVC, DN 25 MM (3/4"), PARA CIRCUITOS TERMINAIS, INSTALADO EM PAREDE - FORNECIMENTO E INSTALAÇÃO. AF_12/2015	SINAPI	M	0,88500000	8,80	7,79
90456	QUEBRA EM ALVENARIA PARA INSTALAÇÃO DE CAIXA DE TOMADA (4X4 OU 4X2). AF_05/2015	SINAPI	UN	1,00000000	3,53	3,53
90447	RASGO EM ALVENARIA PARA ELETRODUTOS COM DIÂMETROS MENORES OU IGUAIS A 40 MM. AF_05/2015	SINAPI	M	0,88500000	5,52	4,89
92000	TOMADA BAIXA DE EMBUTIR (1 MÓDULO), 2P+T 10 A, INCLUINDO SUPORTE E PLACA - FORNECIMENTO E INSTALAÇÃO. AF_12/2015	SINAPI	UN	1,00000000	23,24	23,24
TOTAL Serviço:					108,58	
VALOR:					108,58	

12.3. 104476 - COMPOSIÇÃO PARAMÉTRICA DE PONTO ELÉTRICO DE TOMADA DE USO ESPECÍFICO 2P+T (20A/250V) EM EDIFÍCIO RESIDENCIAL COM ELETRODUTO EMBUTIDO EM RASGOS NAS PAREDES, INCLUSO TOMADA, ELETRODUTO, CABO, RASGO, QUEBRA E CHUMBAMENTO (EXCETO CHUVEIRO). AF_11/2022 (UN)

Serviço	FONTE	UNID	COEFICIENTE	PREÇO UNITÁRIO	TOTAL	
91926	CABO DE COBRE FLEXÍVEL ISOLADO, 2,5 MM², ANTI-CHAMA 450/750 V, PARA CIRCUITOS TERMINAIS - FORNECIMENTO E INSTALAÇÃO. AF_12/2015	SINAPI	M	10,63570000	3,44	36,59
91940	CAIXA RETANGULAR 4" X 2" MÉDIA (1,30 M DO PISO), PVC, INSTALADA EM PAREDE - FORNECIMENTO E INSTALAÇÃO. AF_12/2015	SINAPI	UN	1,00000000	12,14	12,14
90466	CHUMBAMENTO LINEAR EM ALVENARIA PARA RAMAIS/DISTRIBUIÇÃO COM DIÂMETROS MENORES OU IGUAIS A 40 MM. AF_05/2015	SINAPI	M	1,93570000	11,20	21,68
91845	ELETRODUTO FLEXÍVEL CORRUGADO REFORÇADO, PVC, DN 25 MM (3/4"), PARA CIRCUITOS TERMINAIS, INSTALADO EM LAJE - FORNECIMENTO E INSTALAÇÃO. AF_12/2015	SINAPI	M	1,38000000	6,72	9,27
91855	ELETRODUTO FLEXÍVEL CORRUGADO REFORÇADO, PVC, DN 25 MM (3/4"), PARA CIRCUITOS TERMINAIS, INSTALADO EM PAREDE - FORNECIMENTO E INSTALAÇÃO. AF_12/2015	SINAPI	M	1,93570000	8,80	17,03
90456	QUEBRA EM ALVENARIA PARA INSTALAÇÃO DE CAIXA DE TOMADA (4X4 OU 4X2). AF_05/2015	SINAPI	UN	1,00000000	3,53	3,53
90447	RASGO EM ALVENARIA PARA ELETRODUTOS COM DIÂMETROS MENORES OU IGUAIS A 40 MM. AF_05/2015	SINAPI	M	1,93570000	5,52	10,69
91997	TOMADA MÉDIA DE EMBUTIR (1 MÓDULO), 2P+T 20 A, INCLUINDO SUPORTE E PLACA - FORNECIMENTO E INSTALAÇÃO. AF_12/2015	SINAPI	UN	1,00000000	28,17	28,17
TOTAL Serviço:					139,10	

Deliane Ferreira de Almeida
CPF: 062.160.883-07
RG: 2007063332-1
SOCIA ADMINISTRADORA

Levi Pereira da Silva
Engenheiro Civil/Eletricista
RNF 0612672247

RELATÓRIO ANALÍTICO - COMPOSIÇÕES DE CUSTOS



OBRA:	AMPLIAÇÃO DA UBS RAIMUNDO IRINEU BEZERRA NO DISTRITO DE LOGRADOURO EM UMARI	DATA: 18/07/2023	BDI: 24,52%
DESCRIÇÃO:	AMPLIAÇÃO DA UBS RAIMUNDO IRINEU BEZERRA NO DISTRITO DE LOGRADOURO EM UMARI	FONTES:	VERSÃO:
LOCAL:	UBS RAIMUNDO IRINEU BEZERRA - DISTRITO DE LOGRADOURO EM UMARI	SEINFRA	027.1 COM DESONERAÇÃO
CLIENTE:	PREFEITURA MUNICIPAL DE UMARI	SINAPI	2023/01 COM DESONERAÇÃO
		Composição	PRÓPRIA

HORA	MES	REF.
83,85%	47,76%	05/2021
84,44%	47,48%	02/2023
0,00%	0,00%	

004172

VALOR: 139,10

12.4. 97593 - LUMINÁRIA TIPO SPOT, DE SOBREPOR, COM 1 LÂMPADA FLUORESCENTE DE 15 W, SEM REATOR - FORNECIMENTO E INSTALAÇÃO. AF_02/2020 (UN)

Material	FORTE	UNID	COEFICIENTE	PREÇO UNITÁRIO	TOTAL
00038191 LAMPADA FLUORESCENTE COMPACTA 2U BRANCA 15 W, BASE E27 (127/220 V)	SINAPI	UN	1,00000000	13,71	13,71
00012266 LUMINARIA SPOT DE SOBREPOR EM ALUMINIO COM ALETA PLASTICA PARA 1 LAMPADA, BASE E27, POTENCIA MAXIMA 40/60 W (NAO INCLUI LAMPADA)	SINAPI	UN	1,00000000	114,93	114,93
TOTAL Material:					128,64

Mão de Obra com Encargos Complementares	FORTE	UNID	COEFICIENTE	PREÇO UNITÁRIO	TOTAL
88247 AUXILIAR DE ELETRICISTA COM ENCARGOS COMPLEMENTARES	SINAPI	H	0,18330000	18,40	3,37
88264 ELETRICISTA COM ENCARGOS COMPLEMENTARES	SINAPI	H	0,45180000	22,63	10,22
TOTAL Mão de Obra com Encargos Complementares:					13,59

VALOR: 142,23

12.5. 103782 - LUMINÁRIA TIPO PLAFON CIRCULAR, DE SOBREPOR, COM LED DE 12/13 W - FORNECIMENTO E INSTALAÇÃO. AF_03/2022 (UN)

Material	FORTE	UNID	COEFICIENTE	PREÇO UNITÁRIO	TOTAL
00039385 LUMINARIA LED PLAFON REDONDO DE SOBREPOR BIVOLT 12/13 W, D = *17* CM	SINAPI	UN	1,00000000	15,68	15,68
TOTAL Material:					15,68

Mão de Obra com Encargos Complementares	FORTE	UNID	COEFICIENTE	PREÇO UNITÁRIO	TOTAL
88247 AUXILIAR DE ELETRICISTA COM ENCARGOS COMPLEMENTARES	SINAPI	H	0,37000000	18,40	6,81
88264 ELETRICISTA COM ENCARGOS COMPLEMENTARES	SINAPI	H	0,37000000	22,63	8,37
TOTAL Mão de Obra com Encargos Complementares:					15,18

VALOR: 30,86

12.6. 93653 - DISJUNTOR MONOPOLAR TIPO DIN, CORRENTE NOMINAL DE 10A - FORNECIMENTO E INSTALAÇÃO. AF_10/2020 (UN)

Material	FORTE	UNID	COEFICIENTE	PREÇO UNITÁRIO	TOTAL
00034653 DISJUNTOR TIPO DIN/IEC, MONOPOLAR DE 6 ATE 32A	SINAPI	UN	1,00000000	8,56	8,56
00001570 TERMINAL A COMPRESSAO EM COBRE ESTANHADO PARA CABO 2,5 MM2, 1 FURO E 1 COMPRESSAO, PARA PARAFUSO DE FIXACAO M5	SINAPI	UN	1,00000000	0,78	0,78
TOTAL Material:					9,34

Mão de Obra com Encargos Complementares	FORTE	UNID	COEFICIENTE	PREÇO UNITÁRIO	TOTAL
88247 AUXILIAR DE ELETRICISTA COM ENCARGOS COMPLEMENTARES	SINAPI	H	0,03520000	18,40	0,65
88264 ELETRICISTA COM ENCARGOS COMPLEMENTARES	SINAPI	H	0,03520000	22,63	0,80
TOTAL Mão de Obra com Encargos Complementares:					1,45

Dellane Ferreira de Almeida
 CPF: 062.160.983-07
 RG: 2007 088 332-1
 SÓCIA ADMINISTRADORA

Levi Pereira da Silva
 Engenheiro Civil/Eletricista
 RNP 062672247

VALOR: 10,79

12.7. 93654 - DISJUNTOR MONOPOLAR TIPO DIN, CORRENTE NOMINAL DE 16A - FORNECIMENTO E INSTALAÇÃO. AF_10/2020 (UN)

Material	FORTE	UNID	COEFICIENTE	PREÇO UNITÁRIO	TOTAL
00034653 DISJUNTOR TIPO DIN/IEC, MONOPOLAR DE 6 ATE 32A	SINAPI	UN	1,00000000	8,56	8,56

RELATÓRIO ANALÍTICO - COMPOSIÇÕES DE CUSTOS



OBRA:	AMPLIAÇÃO DA UBS RAIMUNDO IRINEU BEZERRA NO DISTRITO DE LOGRADOURO EM UMARI	DATA: 18/07/2023	BDI: 24,52%
DESCRIÇÃO:	AMPLIAÇÃO DA UBS RAIMUNDO IRINEU BEZERRA NO DISTRITO DE LOGRADOURO EM UMARI	FONTE	VERSÃO
LOCAL:	UBS RAIMUNDO IRINEU BEZERRA - DISTRITO DE LOGRADOURO EM UMARI	SEINFRA	027.1 COM DESONERAÇÃO
CLIENTE:	PREFEITURA MUNICIPAL DE UMARI	SINAPI	2023/01 COM DESONERAÇÃO
		Composição	PRÓPRIA
			HORA DO MES REF.
			83,85% 47,76% 05/2021
			84,44% 47,48% 02/2023
			1,00%

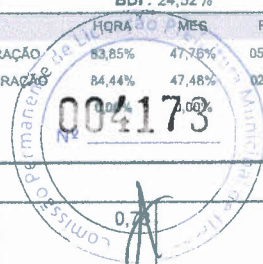

00001570	TERMINAL A COMPRESSAO EM COBRE ESTANHADO PARA CABO 2,5 MM2, 1 FURO E 1 COMPRESSAO, PARA PARAFUSO DE FIXACAO M5	SINAPI	UN	1,00000000	0,78	0,78
TOTAL Material:						9,34

Mão de Obra com Encargos Complementares		FONTE	UNID	COEFICIENTE	PREÇO UNITÁRIO	TOTAL
88247	AUXILIAR DE ELETRICISTA COM ENCARGOS COMPLEMENTARES	SINAPI	H	0,04760000	18,40	0,88
88264	ELETRICISTA COM ENCARGOS COMPLEMENTARES	SINAPI	H	0,04760000	22,63	1,08
TOTAL Mão de Obra com Encargos Complementares:						1,96
VALOR:						11,30

12.8. 103244 - AR CONDICIONADO SPLIT INVERTER, HI-WALL (PAREDE), 9000 BTU/H, CICLO FRIO - FORNECIMENTO E INSTALAÇÃO. AF_11/2021_PE (UN)

Equipamento		FONTE	UNID	COEFICIENTE	PREÇO UNITÁRIO	TOTAL
042424	AR CONDICIONADO SPLIT INVERTER, HI-WALL (PAREDE), 9000 BTU/H, CICLO FRIO, 60HZ, CLASSIFICACAO A (SELO PROCEL), GAS HFC, CONTROLE S/FIO	SINAPI	UN	1,00000000	1.688,76	1.688,76
TOTAL Equipamento:						1.688,76

Material		FONTE	UNID	COEFICIENTE	PREÇO UNITÁRIO	TOTAL
00007568	BUCHA DE NYLON SEM ABA S10, COM PARAFUSO DE 6,10 X 65 MM EM ACO ZINCADO COM ROSCA SOBERBA, CABECA CHATA E FENDA PHILLIPS	SINAPI	UN	9,00000000	0,57	5,13
00011976	CHUMBADOR, DIAMETRO 1/4" COM PARAFUSO 1/4" X 40 MM	SINAPI	UN	6,00000000	1,41	8,46
00013246	PARAFUSO DE FERRO POLIDO, SEXTAVADO, COM ROSCA INTEIRA, DIAMETRO 5/16", COMPRIMENTO 3/4", COM PORCA E ARRUELA LISA LEVE	SINAPI	UN	4,00000000	0,53	2,12
00037591	SUPORTE MAO-FRANCESA EM ACO, ABAS IGUAIS 40 CM, CAPACIDADE MINIMA 70 KG, BRANCO	SINAPI	UN	2,00000000	23,03	46,06
00001570	TERMINAL A COMPRESSAO EM COBRE ESTANHADO PARA CABO 2,5 MM2, 1 FURO E 1 COMPRESSAO, PARA PARAFUSO DE FIXACAO M5	SINAPI	UN	10,00000000	0,78	7,80
TOTAL Material:						69,57

Mão de Obra com Encargos Complementares		FONTE	UNID	COEFICIENTE	PREÇO UNITÁRIO	TOTAL
88243	AJUDANTE ESPECIALIZADO COM ENCARGOS COMPLEMENTARES	SINAPI	H	2,33340000	18,09	42,21
100308	MECÂNICO DE REFRIGERAÇÃO COM ENCARGOS COMPLEMENTARES	SINAPI	H	2,33340000	22,27	51,96
TOTAL Mão de Obra com Encargos Complementares:						94,17
VALOR:						1.852,50

Dellane Ferreira de Almeida
CPF: 062.160.083-07
RG: 2007 089 332-1
SÓCIA ADMINISTRADORA

Levi Pereira da Silva
Engenheiro Civil/Eletricista
RNP 0612672247

13.1. 89957 - PONTO DE CONSUMO TERMINAL DE ÁGUA FRIA (SUBRAMAL) COM TUBULAÇÃO DE PVC, DN 25 MM, INSTALADO EM RAMAL DE ÁGUA, INCLUSOS RASGO E CHUMBAMENTO EM ALVENARIA. AF_12/2014 (UN)

Serviço		FONTE	UNID	COEFICIENTE	PREÇO UNITÁRIO	TOTAL
90466	CHUMBAMENTO LINEAR EM ALVENARIA PARA RAMAIS/DISTRIBUIÇÃO COM DIÂMETROS MENORES OU IGUAIS A 40 MM. AF_05/2015	SINAPI	M	2,14000000	11,20	23,97
89366	JOELHO 90 GRAUS COM BUCHA DE LATÃO, PVC, SOLDÁVEL, DN 25MM, X 3/4 INSTALADO EM RAMAL OU SUB-RAMAL DE ÁGUA - FORNECIMENTO E INSTALAÇÃO. AF_06/2022	SINAPI	UN	1,00000000	13,68	13,68
89362	JOELHO 90 GRAUS, PVC, SOLDÁVEL, DN 25MM, INSTALADO EM RAMAL OU SUB-RAMAL DE ÁGUA - FORNECIMENTO E INSTALAÇÃO. AF_06/2022	SINAPI	UN	1,18000000	7,47	8,81
90443	RASGO EM ALVENARIA PARA RAMAIS/ DISTRIBUIÇÃO COM DIÂMETROS MENORES OU IGUAIS A 40 MM. AF_05/2015	SINAPI	M	2,14000000	10,99	23,52
89395	TE, PVC, SOLDÁVEL, DN 25MM, INSTALADO EM RAMAL OU SUB-RAMAL DE ÁGUA - FORNECIMENTO E INSTALAÇÃO. AF_06/2022	SINAPI	UN	0,89000000	10,30	9,17



RELATÓRIO ANALÍTICO - COMPOSIÇÕES DE CUSTOS

OBRA:	AMPLIAÇÃO DA UBS RAIMUNDO IRINEU BEZERRA NO DISTRITO DE LOGRADOURO EM UMARI	DATA: 18/07/2023	BDI: 24,52%
DESCRIÇÃO:	AMPLIAÇÃO DA UBS RAIMUNDO IRINEU BEZERRA NO DISTRITO DE LOGRADOURO EM UMARI	SEINFRA	027.1 COM DESONERAÇÃO
LOCAL:	UBS RAIMUNDO IRINEU BEZERRA - DISTRITO DE LOGRADOURO EM UMARI	SINAPI	2023/01 COM DESONERAÇÃO
CLIENTE:	PREFEITURA MUNICIPAL DE UMARI	Composições	PRÓPRIA

HORA	MES	REF.
83,86%	47,76%	05/2021
84,44%	47,48%	02/2023
0,00%	0,00%	

004174

89356	TUBO, PVC, SOLDÁVEL, DN 25MM, INSTALADO EM RAMAL OU SUB-RAMAL DE ÁGUA - FORNECIMENTO E INSTALAÇÃO. AF_06/2022	SINAPI	M	2,14000000	19,10	40,87
TOTAL Serviço						120,02
VALOR:						120,02

13.2. 91792 - (COMPOSIÇÃO REPRESENTATIVA) DO SERVIÇO DE INSTALAÇÃO DE TUBO DE PVC, SÉRIE NORMAL, ESGOTO PREDIAL, DN 40 MM (INSTALADO EM RAMAL DE DESCARGA OU RAMAL DE ESGOTO SANITÁRIO), INCLUSIVE CONEXÕES, CORTES E FIXAÇÕES, PARA PRÉDIOS. AF_10/2015 (M)

Serviço	FORTE	UNID	COEFICIENTE	PREÇO UNITÁRIO	TOTAL
90466 CHUMBAMENTO LINEAR EM ALVENARIA PARA RAMAIS/DISTRIBUIÇÃO COM DIÂMETROS MENORES OU IGUAIS A 40 MM. AF_05/2015	SINAPI	M	0,26090000	11,20	2,92
91190 CHUMBAMENTO PONTUAL EM PASSAGEM DE TUBO COM DIÂMETRO MENOR OU IGUAL A 40 MM. AF_05/2015	SINAPI	UN	0,25960000	4,34	1,13
91185 FIXAÇÃO DE TUBOS HORIZONTAIS DE PVC, CPVC OU COBRE DIÂMETROS MENORES OU IGUAIS A 40 MM COM ABRAÇADEIRA METÁLICA FLEXÍVEL 18 MM, FIXADA DIRETAMENTE NA LAJE. AF_05/2015	SINAPI	M	0,80220000	6,32	5,07
90436 FURO EM ALVENARIA PARA DIÂMETROS MENORES OU IGUAIS A 40 MM. AF_05/2015	SINAPI	UN	0,25960000	12,10	3,14
89726 JOELHO 45 GRAUS, PVC, SERIE NORMAL, ESGOTO PREDIAL, DN 40 MM, JUNTA SOLDÁVEL, FORNECIDO E INSTALADO EM RAMAL DE DESCARGA OU RAMAL DE ESGOTO SANITÁRIO. AF_08/2022	SINAPI	UN	0,76910000	8,49	6,53
89724 JOELHO 90 GRAUS, PVC, SERIE NORMAL, ESGOTO PREDIAL, DN 40 MM, JUNTA SOLDÁVEL, FORNECIDO E INSTALADO EM RAMAL DE DESCARGA OU RAMAL DE ESGOTO SANITÁRIO. AF_08/2022	SINAPI	UN	0,85840000	8,28	7,11
89783 JUNÇÃO SIMPLES, PVC, SERIE NORMAL, ESGOTO PREDIAL, DN 40 MM, JUNTA SOLDÁVEL, FORNECIDO E INSTALADO EM RAMAL DE DESCARGA OU RAMAL DE ESGOTO SANITÁRIO. AF_08/2022	SINAPI	UN	0,31160000	12,15	3,79
89752 LUVA SIMPLES, PVC, SERIE NORMAL, ESGOTO PREDIAL, DN 40 MM, JUNTA SOLDÁVEL, FORNECIDO E INSTALADO EM RAMAL DE DESCARGA OU RAMAL DE ESGOTO SANITÁRIO. AF_08/2022	SINAPI	UN	0,29240000	6,12	1,79
90453 PASSANTE TIPO TUBO DE DIÂMETRO MENOR OU IGUAL A 40 MM, FIXADO EM LAJE. AF_05/2015	SINAPI	UN	0,22220000	2,62	0,58
90443 RASGO EM ALVENARIA PARA RAMAIS/ DISTRIBUIÇÃO COM DIAMETROS MENORES OU IGUAIS A 40 MM. AF_05/2015	SINAPI	M	0,26090000	10,99	2,87
89711 TUBO PVC, SERIE NORMAL, ESGOTO PREDIAL, DN 40 MM, FORNECIDO E INSTALADO EM RAMAL DE DESCARGA OU RAMAL DE ESGOTO SANITÁRIO. AF_08/2022	SINAPI	M	1,00000000	18,05	18,05

Dellane Ferreira de Almeida
 CPF: 062.160.083-07
 RG: 2007.083.332-1
 SÓCIA ADMINISTRADORA

Levi Pereira da Silva
 Engenheiro Civil/Eletricista
 RNP 0610672247

TOTAL Serviço:	52,98
VALOR:	52,98

13.3. 91795 - (COMPOSIÇÃO REPRESENTATIVA) DO SERVIÇO DE INST. TUBO PVC, SÉRIE N, ESGOTO PREDIAL, 100 MM (INST. RAMAL DESCARGA, RAMAL DE ESG. SANIT., PRUMADA ESG. SANIT., VENTILAÇÃO OU SUB-COLETOR AÉREO), INCL. CONEXÕES E CORTES, FIXAÇÕES, P/ PRÉDIOS. AF_10/2015 (M)

Serviço	FORTE	UNID	COEFICIENTE	PREÇO UNITÁRIO	TOTAL
91192 CHUMBAMENTO PONTUAL EM PASSAGEM DE TUBO COM DIÂMETRO MAIOR QUE 75 MM. AF_05/2015	SINAPI	UN	0,09950000	5,08	0,51
89748 CURVA CURTA 90 GRAUS, PVC, SERIE NORMAL, ESGOTO PREDIAL, DN 100 MM, JUNTA ELÁSTICA, FORNECIDO E INSTALADO EM RAMAL DE DESCARGA OU RAMAL DE ESGOTO SANITÁRIO. AF_08/2022	SINAPI	UN	0,21220000	39,18	8,31
91187 FIXAÇÃO DE TUBOS HORIZONTAIS DE PVC, CPVC OU COBRE DIÂMETROS MAIORES QUE 75 MM COM ABRAÇADEIRA METÁLICA FLEXÍVEL 18 MM, FIXADA DIRETAMENTE NA LAJE. AF_05/2015	SINAPI	M	0,12380000	5,84	0,72
90438 FURO EM ALVENARIA PARA DIÂMETROS MAIORES QUE 75 MM. AF_05/2015	SINAPI	UN	0,09995000	42,10	4,21
89810 JOELHO 45 GRAUS, PVC, SERIE NORMAL, ESGOTO PREDIAL, DN 100 MM, JUNTA ELÁSTICA, FORNECIDO E INSTALADO EM PRUMADA DE ESGOTO SANITÁRIO OU VENTILAÇÃO. AF_08/2022	SINAPI	UN	0,00850000	26,75	0,23
89746 JOELHO 45 GRAUS, PVC, SERIE NORMAL, ESGOTO PREDIAL, DN 100 MM, JUNTA ELÁSTICA, FORNECIDO E INSTALADO EM RAMAL DE DESCARGA OU RAMAL DE ESGOTO SANITÁRIO. AF_08/2022	SINAPI	UN	0,06530000	25,79	1,68

RELATÓRIO ANALÍTICO - COMPOSIÇÕES DE CUSTOS



OBRA:	AMPLIAÇÃO DA UBS RAIMUNDO IRINEU BEZERRA NO DISTRITO DE LOGRADOURO EM UMARI	DATA: 18/07/2023	BDI: 24,52%			
DESCRIÇÃO:	AMPLIAÇÃO DA UBS RAIMUNDO IRINEU BEZERRA NO DISTRITO DE LOGRADOURO EM UMARI	FORTE	VERSÃO	HORA	MES	REF.
LOCAL:	UBS RAIMUNDO IRINEU BEZERRA - DISTRITO DE LOGRADOURO EM UMARI	SEINFRA	027.1 COM DESONERAÇÃO	88,85%	47,76%	05/2021
CLIENTE:	PREFEITURA MUNICIPAL DE UMARI	SINAPI	2023/01 COM DESONERAÇÃO	84,44%	47,48%	02/2023
		Composição		PROPRIA	0,00%	0,00%

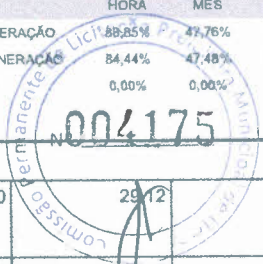

89851	JOELHO 45 GRAUS, PVC, SERIE NORMAL, ESGOTO PREDIAL, DN 100 MM, JUNTA ELÁSTICA, FORNECIDO E INSTALADO EM SUBCOLETOR AÉREO DE ESGOTO SANITÁRIO. AF_08/2022	SINAPI	UN	0,01780000	29,12	0,52
89834	JUNÇÃO SIMPLES, PVC, SERIE NORMAL, ESGOTO PREDIAL, DN 100 X 100 MM, JUNTA ELÁSTICA, FORNECIDO E INSTALADO EM PRUMADA DE ESGOTO SANITÁRIO OU VENTILAÇÃO. AF_08/2022	SINAPI	UN	0,03110000	48,45	1,51
89797	JUNÇÃO SIMPLES, PVC, SERIE NORMAL, ESGOTO PREDIAL, DN 100 X 100 MM, JUNTA ELÁSTICA, FORNECIDO E INSTALADO EM RAMAL DE DESCARGA OU RAMAL DE ESGOTO SANITÁRIO. AF_08/2022	SINAPI	UN	0,10860000	47,15	5,12
89861	JUNÇÃO SIMPLES, PVC, SERIE NORMAL, ESGOTO PREDIAL, DN 100 X 100 MM, JUNTA ELÁSTICA, FORNECIDO E INSTALADO EM SUBCOLETOR AÉREO DE ESGOTO SANITÁRIO. AF_08/2022	SINAPI	UN	0,00080000	51,60	0,04
89821	LUVA SIMPLES, PVC, SERIE NORMAL, ESGOTO PREDIAL, DN 100 MM, JUNTA ELÁSTICA, FORNECIDO E INSTALADO EM PRUMADA DE ESGOTO SANITÁRIO OU VENTILAÇÃO. AF_08/2022	SINAPI	UN	0,23920000	15,20	3,64
89778	LUVA SIMPLES, PVC, SERIE NORMAL, ESGOTO PREDIAL, DN 100 MM, JUNTA ELÁSTICA, FORNECIDO E INSTALADO EM RAMAL DE DESCARGA OU RAMAL DE ESGOTO SANITÁRIO. AF_08/2022	SINAPI	UN	0,09820000	14,55	1,43
89856	LUVA SIMPLES, PVC, SERIE NORMAL, ESGOTO PREDIAL, DN 100 MM, JUNTA ELÁSTICA, FORNECIDO E INSTALADO EM SUBCOLETOR AÉREO DE ESGOTO SANITÁRIO. AF_08/2022	SINAPI	UN	0,12670000	16,77	2,12
90455	PASSANTE TIPO TUBO DE DIÂMETRO MAIOR QUE 75 MM, FIXADO EM LAJE. AF_05/2015	SINAPI	UN	0,23230000	5,80	1,35
89833	TE, PVC, SERIE NORMAL, ESGOTO PREDIAL, DN 100 X 100 MM, JUNTA ELÁSTICA, FORNECIDO E INSTALADO EM PRUMADA DE ESGOTO SANITÁRIO OU VENTILAÇÃO. AF_08/2022	SINAPI	UN	0,05980000	40,88	2,44
89796	TE, PVC, SERIE NORMAL, ESGOTO PREDIAL, DN 100 X 100 MM, JUNTA ELÁSTICA, FORNECIDO E INSTALADO EM RAMAL DE DESCARGA OU RAMAL DE ESGOTO SANITÁRIO. AF_08/2022	SINAPI	UN	0,04780000	39,58	1,89
89800	TUBO PVC, SERIE NORMAL, ESGOTO PREDIAL, DN 100 MM, FORNECIDO E INSTALADO EM PRUMADA DE ESGOTO SANITÁRIO OU VENTILAÇÃO. AF_08/2022	SINAPI	M	0,56100000	25,21	14,14
89714	TUBO PVC, SERIE NORMAL, ESGOTO PREDIAL, DN 100 MM, FORNECIDO E INSTALADO EM RAMAL DE DESCARGA OU RAMAL DE ESGOTO SANITÁRIO. AF_08/2022	SINAPI	M	0,18460000	32,36	5,97
89848	TUBO PVC, SERIE NORMAL, ESGOTO PREDIAL, DN 100 MM, FORNECIDO E INSTALADO EM SUBCOLETOR AÉREO DE ESGOTO SANITÁRIO. AF_08/2022	SINAPI	M	0,25440000	24,29	6,18
TOTAL Serviço:						62,01

Dallane Ferreira de Almeida
 CPF: 062.160.083-07
 RG: 2007 332-1
 SÓCIA ADMINISTRADORA

Levi Pereira da Silva
 Engenheiro Civil/Eletricista
 RNP 6512672247

VALOR:	62,01
---------------	--------------

1.3.4. 97907 - CAIXA ENTERRADA HIDRÁULICA RETANGULAR, EM ALVENARIA COM BLOCOS DE CONCRETO, DIMENSÕES INTERNAS: 0,8X0,8X0,6 M PARA REDE DE ESGOTO. AF_12/2020 (UN)

Equipamento	Custo Horário	FORTE	UNID	COEFICIENTE	PREÇO UNITÁRIO	TOTAL
5679	RETROESCAVADEIRA SOBRE RODAS COM CARREGADEIRA, TRAÇÃO 4X4, POTÊNCIA LÍQ. 88 HP, CAÇAMBA CARREG. CAP. MÍN. 1 M3, CAÇAMBA RETRO CAP. 0,26 M3, PESO OPERACIONAL MÍN. 6.674 KG, PROFUNDIDADE ESCAVAÇÃO MÁX. 4,37 M - CHI DIURNO. AF_06/2014	SINAPI	CHI	0,02760000	48,63	1,34
5678	RETROESCAVADEIRA SOBRE RODAS COM CARREGADEIRA, TRAÇÃO 4X4, POTÊNCIA LÍQ. 88 HP, CAÇAMBA CARREG. CAP. MÍN. 1 M3, CAÇAMBA RETRO CAP. 0,26 M3, PESO OPERACIONAL MÍN. 6.674 KG, PROFUNDIDADE ESCAVAÇÃO MÁX. 4,37 M - CHP DIURNO. AF_06/2014	SINAPI	CHP	0,01360000	124,67	1,70
TOTAL Equipamento Custo Horário:						3,04

Material	FORTE	UNID	COEFICIENTE	PREÇO UNITÁRIO	TOTAL
00000650	BLOCO DE VEDACAO DE CONCRETO, 9 X 19 X 39 CM (CLASSE C - NBR 6136)	SINAPI	UN	26,49450000	67,56
00002692	DESMOLDANTE PROTETOR PARA FORMAS DE MADEIRA, DE BASE OLEOSA EMULSIONADA EM AGUA	SINAPI	L	0,00680000	0,05
00004491	PONTALETE *7,5 X 7,5* CM EM PINUS, MISTA OU EQUIVALENTE DA REGIAO - BRUTA	SINAPI	M	0,14800000	1,40
00005069	PREGO DE ACO POLIDO COM CABECA 17 X 27 (2 1/2 X 11)	SINAPI	KG	0,01560000	0,21
00004517	SARRAFO *2,5 X 7,5* CM EM PINUS, MISTA OU EQUIVALENTE DA REGIAO - BRUTA	SINAPI	M	0,17600000	0,58

RELATÓRIO ANALÍTICO - COMPOSIÇÕES DE CUSTOS



OBRA:	AMPLIAÇÃO DA UBS RAIMUNDO IRINEU BEZERRA NO DISTRITO DE LOGRADOURO EM UMARI	DATA: 18/07/2023	BDI: 24,52%
DESCRIÇÃO:	AMPLIAÇÃO DA UBS RAIMUNDO IRINEU BEZERRA NO DISTRITO DE LOGRADOURO EM UMARI	FONTE: VERSÃO	HORA: 83,85% MES: 47,78% REF.: 09/2021
LOCAL:	UBS RAIMUNDO IRINEU BEZERRA - DISTRITO DE LOGRADOURO EM UMARI	SINAPI: 2023/01 COM DESONERAÇÃO	02/2023
CLIENTE:	PREFEITURA MUNICIPAL DE UMARI	Composição: PRÓPRIA	004176

00006193	TABUA NAO APARELHADA *2,5 X 20* CM, EM MACARANDUBA, ANGELIM OU EQUIVALENTE DA REGIAO - BRUTA	SINAPI	M	0,55200000		9,40
TOTAL Material						79,20

Mão de Obra com Encargos Complementares		FONTE	UNID	COEFICIENTE	PREÇO UNITÁRIO	TOTAL
88309	PEDREIRO COM ENCARGOS COMPLEMENTARES	SINAPI	H	4,86650000	22,39	108,96
88316	SERVENTE COM ENCARGOS COMPLEMENTARES	SINAPI	H	3,82370000	17,28	66,07
TOTAL Mão de Obra com Encargos Complementares:						175,03

Serviço		FONTE	UNID	COEFICIENTE	PREÇO UNITÁRIO	TOTAL
100475	ARGAMASSA TRAÇO 1:3 (EM VOLUME DE CIMENTO E AREIA MÉDIA ÚMIDA) COM ADIÇÃO DE IMPERMEABILIZANTE, PREPARO MECÂNICO COM BETONEIRA 400 L. AF_08/2019	SINAPI	M3	0,10390000	650,62	67,60
87316	ARGAMASSA TRAÇO 1:4 (EM VOLUME DE CIMENTO E AREIA GROSSA ÚMIDA) PARA CHAPISCO CONVENCIONAL, PREPARO MECÂNICO COM BETONEIRA 400 L. AF_08/2019	SINAPI	M3	0,01960000	419,85	8,23
94970	CONCRETO FCK = 20MPA, TRAÇO 1:2,7:3 (EM MASSA SECA DE CIMENTO/ AREIA MÉDIA/ BRITA 1) - PREPARO MECÂNICO COM BETONEIRA 600 L. AF_05/2021	SINAPI	M3	0,11630000	406,95	47,33
97735	PEÇA RETANGULAR PRÉ-MOLDADA, VOLUME DE CONCRETO DE 30 A 100 LITROS, TAXA DE AÇO APROXIMADA DE 30KG/M³. AF_01/2018	SINAPI	M3	0,07000000	2.069,63	144,87
101616	PREPARO DE FUNDO DE VALA COM LARGURA MENOR QUE 1,5 M (ACERTO DO SOLO NATURAL). AF_08/2020	SINAPI	M2	1,21000000	5,11	6,18
TOTAL Serviço:						274,21
VALOR:						531,48

13.5. C4923 - CAIXA SIFONADA PVC 100 X 100 X 50MM, ACABAMENTO BRANCO (GRELHA OU TAMPA CEGA) (UN)

Material		FONTE	UNID	COEFICIENTE	PREÇO UNITÁRIO	TOTAL
19404	CAIXA SIFONADA PVC 100 X 100 X 50MM, ACABAMENTO BRANCO (GRELHA OU TAMPA CEGA)	SEINFRA	UN	1,00000000	10,99	10,99
TOTAL Material:						10,99

Mão de Obra		FONTE	UNID	COEFICIENTE	PREÇO UNITÁRIO	TOTAL
10043	AJUDANTE DE ENCANADOR	SEINFRA	H	0,50000000	16,77	8,39
12320	ENCANADOR	SEINFRA	H	0,50000000	20,32	10,16
TOTAL Mão de Obra:						18,55
VALOR:						29,54

Delliane Ferreira de Almeida
CPF: 062.110.983-07
RG: 2007 48332-1
SÓCIA ADMINISTRADORA

Levi Pereira da Silva
Engenheiro Civil/Eletricista
RNP 0612672247

13.6. 91793 - (COMPOSIÇÃO REPRESENTATIVA) DO SERVIÇO DE INSTALAÇÃO DE TUBO DE PVC, SÉRIE NORMAL, ESGOTO PREDIAL, DN 50 MM (INSTALADO EM RAMAL DE DESCARGA OU RAMAL DE ESGOTO SANITÁRIO), INCLUSIVE CONEXÕES, CORTES E FIXAÇÕES PARA, PRÉDIOS. AF_10/2015 (M)

Serviço		FONTE	UNID	COEFICIENTE	PREÇO UNITÁRIO	TOTAL
90467	CHUMBAMENTO LINEAR EM ALVENARIA PARA RAMAIS/DISTRIBUIÇÃO COM DIÂMETROS MAIORES QUE 40 MM E MENORES OU IGUAIS A 75 MM. AF_05/2015	SINAPI	M	0,10740000	17,72	1,90
91191	CHUMBAMENTO PONTUAL EM PASSAGEM DE TUBO COM DIÂMETROS ENTRE 40 MM E 75 MM. AF_05/2015	SINAPI	UN	0,17180000	4,59	0,79
91186	FIXAÇÃO DE TUBOS HORIZONTAIS DE PVC, CPVC OU COBRE DIÂMETROS MAIORES QUE 40 MM E MENORES OU IGUAIS A 75 MM COM ABRAÇADEIRA METÁLICA FLEXÍVEL 18 MM, FIXADA DIRETAMENTE NA LAJE. AF_05/2015	SINAPI	M	0,03530000	5,11	0,18
90437	FURO EM ALVENARIA PARA DIÂMETROS MAIORES QUE 40 MM E MENORES OU IGUAIS A 75 MM. AF_05/2015	SINAPI	UN	0,17180000	29,38	5,05
89732	JOELHO 45 GRAUS, PVC, SÉRIE NORMAL, ESGOTO PREDIAL, DN 50 MM, JUNTA ELÁSTICA, FORNECIDO E INSTALADO EM RAMAL DE DESCARGA OU RAMAL DE ESGOTO SANITÁRIO. AF_08/2022	SINAPI	UN	1,49910000	14,12	21,17

RELATÓRIO ANALÍTICO - COMPOSIÇÕES DE CUSTOS



OBRA:	AMPLIAÇÃO DA UBS RAIMUNDO IRINEU BEZERRA NO DISTRITO DE LOGRADOURO EM UMARI	DATA: 18/07/2023	BDI: 24,52%			
DESCRIÇÃO:	AMPLIAÇÃO DA UBS RAIMUNDO IRINEU BEZERRA NO DISTRITO DE LOGRADOURO EM UMARI	FONTE	VERSÃO	HORA	MES	REF.
LOCAL:	UBS RAIMUNDO IRINEU BEZERRA - DISTRITO DE LOGRADOURO EM UMARI	SEINFRA	027.1 COM DESONERAÇÃO	83,85%	47,76%	05/2021
CLIENTE:	PREFEITURA MUNICIPAL DE UMARI	SINAPI	2023/01 COM DESONERAÇÃO	14,13%	47,48%	02/2023
		Composição	PRÓPRIA	0,00%	0,00%	



89731	JOELHO 90 GRAUS, PVC, SERIE NORMAL, ESGOTO PREDIAL, DN 50 MM, JUNTA ELÁSTICA, FORNECIDO E INSTALADO EM RAMAL DE DESCARGA OU RAMAL DE ESGOTO SANITÁRIO. AF_08/2022	SINAPI	UN	1,42230000	13,44	19,12
89813	LUVA SIMPLES, PVC, SERIE NORMAL, ESGOTO PREDIAL, DN 50 MM, JUNTA ELÁSTICA, FORNECIDO E INSTALADO EM PRUMADA DE ESGOTO SANITÁRIO OU VENTILAÇÃO. AF_08/2022	SINAPI	UN	0,02780000	4,98	0,14
89753	LUVA SIMPLES, PVC, SERIE NORMAL, ESGOTO PREDIAL, DN 50 MM, JUNTA ELÁSTICA, FORNECIDO E INSTALADO EM RAMAL DE DESCARGA OU RAMAL DE ESGOTO SANITÁRIO. AF_08/2022	SINAPI	UN	1,29190000	7,73	9,99
90454	PASSANTE TIPO TUBO DE DIÂMETRO MAIORES QUE 40 MM E MENORES OU IGUAIS A 75 MM, FIXADO EM LAJE. AF_05/2015	SINAPI	UN	0,04210000	4,57	0,19
91222	RASGO EM ALVENARIA PARA RAMAIS/ DISTRIBUIÇÃO COM DIÂMETROS MAIORES QUE 40 MM E MENORES OU IGUAIS A 75 MM. AF_05/2015	SINAPI	M	0,10740000	11,84	1,27
89784	TE, PVC, SERIE NORMAL, ESGOTO PREDIAL, DN 50 X 50 MM, JUNTA ELÁSTICA, FORNECIDO E INSTALADO EM RAMAL DE DESCARGA OU RAMAL DE ESGOTO SANITÁRIO. AF_08/2022	SINAPI	UN	0,07000000	22,01	1,54
89712	TUBO PVC, SERIE NORMAL, ESGOTO PREDIAL, DN 50 MM, FORNECIDO E INSTALADO EM RAMAL DE DESCARGA OU RAMAL DE ESGOTO SANITÁRIO. AF_08/2022	SINAPI	M	1,00000000	23,26	23,26
TOTAL Serviço:						84,60
VALOR:						84,60

13.7. C2158 - REGISTRO DE GAVETA BRUTO D= 25mm (1") (UN)

Material	FONTE	UNID	COEFICIENTE	PREÇO UNITÁRIO	TOTAL	
11180	FITA DE VEDAÇÃO	SEINFRA	M	1,20000000	0,24	0,29
11789	REGISTRO DE GAVETA BRUTO 25MM (1")	SEINFRA	UN	1,00000000	31,02	31,02
TOTAL Material:					31,31	
Mão de Obra	FONTE	UNID	COEFICIENTE	PREÇO UNITÁRIO	TOTAL	
10043	AJUDANTE DE ENCANADOR	SEINFRA	H	0,54000000	16,77	9,06
12320	ENCANADOR	SEINFRA	H	0,54000000	20,32	10,97
TOTAL Mão de Obra:					20,03	
VALOR:					51,34	

Dellane Ferreira de Almeida
 CPF: 062.960.083-07
 RG: 2007.068.332-1
 SÓCIA ADMINISTRADORA

Levi Pereira da Silva
 Engenheiro Civil/Eletricista
 RNP 0612672247

13.8. 91790 - (COMPOSIÇÃO REPRESENTATIVA) DO SERVIÇO DE INSTALAÇÃO DE TUBOS DE PVC, SÉRIE R, ÁGUA PLUVIAL, DN 100 MM (INSTALADO EM RAMAL DE ENCAMINHAMENTO, OU CONDUTORES VERTICAIS), INCLUSIVE CONEXÕES, CORTES E FIXAÇÕES, PARA PRÉDIOS. AF_10/2015 (M)

Serviço	FONTE	UNID	COEFICIENTE	PREÇO UNITÁRIO	TOTAL	
91192	CHUMBAMENTO PONTUAL EM PASSAGEM DE TUBO COM DIÂMETRO MAIOR QUE 75 MM. AF_05/2015	SINAPI	UN	0,05660000	5,08	0,29
91187	FIXAÇÃO DE TUBOS HORIZONTAIS DE PVC, CPVC OU COBRE DIÂMETROS MAIORES QUE 75 MM COM ABRAÇADEIRA METÁLICA FLEXÍVEL 18 MM, FIXADA DIRETAMENTE NA LAJE. AF_05/2015	SINAPI	M	0,01780000	5,84	0,10
90438	FURO EM ALVENARIA PARA DIÂMETROS MAIORES QUE 75 MM. AF_05/2015	SINAPI	UN	0,05660000	42,10	2,38
89585	JOELHO 45 GRAUS, PVC, SERIE R, ÁGUA PLUVIAL, DN 100 MM, JUNTA ELÁSTICA, FORNECIDO E INSTALADO EM CONDUTORES VERTICAIS DE ÁGUAS PLUVIAIS. AF_06/2022	SINAPI	UN	0,00430000	40,86	0,18
89584	JOELHO 90 GRAUS, PVC, SERIE R, ÁGUA PLUVIAL, DN 100 MM, JUNTA ELÁSTICA, FORNECIDO E INSTALADO EM CONDUTORES VERTICAIS DE ÁGUAS PLUVIAIS. AF_06/2022	SINAPI	UN	0,08310000	39,90	3,32
89529	JOELHO 90 GRAUS, PVC, SERIE R, ÁGUA PLUVIAL, DN 100 MM, JUNTA ELÁSTICA, FORNECIDO E INSTALADO EM RAMAL DE ENCAMINHAMENTO. AF_06/2022	SINAPI	UN	0,01960000	34,24	0,67
89690	JUNÇÃO SIMPLES, PVC, SERIE R, ÁGUA PLUVIAL, DN 100 X 100 MM, JUNTA ELÁSTICA, FORNECIDO E INSTALADO EM CONDUTORES VERTICAIS DE ÁGUAS PLUVIAIS. AF_06/2022	SINAPI	UN	0,00210000	81,73	0,17

RELATÓRIO ANALÍTICO - COMPOSIÇÕES DE CUSTOS



OBRA:	AMPLIAÇÃO DA UBS RAIMUNDO IRINEU BEZERRA NO DISTRITO DE LOGRADOURO EM UMARI	DATA: 18/07/2023	BDI: 24,52%
DESCRIÇÃO:	AMPLIAÇÃO DA UBS RAIMUNDO IRINEU BEZERRA NO DISTRITO DE LOGRADOURO EM UMARI	FONTE: SEINFRA	VERSÃO: 027.1 COM DESONERAÇÃO
LOCAL:	UBS RAIMUNDO IRINEU BEZERRA - DISTRITO DE LOGRADOURO EM UMARI	HORA: 83,85%	MES: 47,76%
CLIENTE:	PREFEITURA MUNICIPAL DE UMARI	SINAPI: 2023/01 COM DESONERAÇÃO	REF.: 05/2021
		Composição: PRÓPRIA	02/2023



Item	Descrição	SINAPI	UN	Quantidade	Valor Unitário	Valor Total
89699	JUNÇÃO SIMPLES, PVC, SERIE R, ÁGUA PLUVIAL, DN 150 X 100 MM, JUNTA ELÁSTICA, FORNECIDO E INSTALADO EM CONDUTORES VERTICAIS DE ÁGUAS PLUVIAIS. AF_06/2022	SINAPI	UN	0,00430000	186,10	0,80
89669	LUVA SIMPLES, PVC, SERIE R, ÁGUA PLUVIAL, DN 100 MM, JUNTA ELÁSTICA, FORNECIDO E INSTALADO EM CONDUTORES VERTICAIS DE ÁGUAS PLUVIAIS. AF_06/2022	SINAPI	UN	0,08630000	28,77	2,48
89554	LUVA SIMPLES, PVC, SERIE R, ÁGUA PLUVIAL, DN 100 MM, JUNTA ELÁSTICA, FORNECIDO E INSTALADO EM RAMAL DE ENCAMINHAMENTO. AF_06/2022	SINAPI	UN	0,03480000	24,98	0,87
90455	PASSANTE TIPO TUBO DE DIÂMETRO MAIOR QUE 75 MM, FIXADO EM LAJE. AF_05/2015	SINAPI	UN	0,21920000	5,80	1,27
89673	REDUÇÃO EXCÊNTRICA, PVC, SERIE R, ÁGUA PLUVIAL, DN 100 X 75 MM, JUNTA ELÁSTICA, FORNECIDO E INSTALADO EM CONDUTORES VERTICAIS DE ÁGUAS PLUVIAIS. AF_06/2022	SINAPI	UN	0,00740000	32,72	0,24
89681	REDUÇÃO EXCÊNTRICA, PVC, SERIE R, ÁGUA PLUVIAL, DN 150 X 100 MM, JUNTA ELÁSTICA, FORNECIDO E INSTALADO EM CONDUTORES VERTICAIS DE ÁGUAS PLUVIAIS. AF_06/2022	SINAPI	UN	0,03670000	83,95	3,08
89675	TÊ DE INSPEÇÃO, PVC, SERIE R, ÁGUA PLUVIAL, DN 100 MM, JUNTA ELÁSTICA, FORNECIDO E INSTALADO EM CONDUTORES VERTICAIS DE ÁGUAS PLUVIAIS. AF_06/2022	SINAPI	UN	0,01840000	65,74	1,21
89559	TÊ DE INSPEÇÃO, PVC, SERIE R, ÁGUA PLUVIAL, DN 100 MM, JUNTA ELÁSTICA, FORNECIDO E INSTALADO EM RAMAL DE ENCAMINHAMENTO. AF_06/2022	SINAPI	UN	0,00430000	61,97	0,27
89578	TUBO PVC, SÉRIE R, ÁGUA PLUVIAL, DN 100 MM, FORNECIDO E INSTALADO EM CONDUTORES VERTICAIS DE ÁGUAS PLUVIAIS. AF_06/2022	SINAPI	M	0,63160000	30,49	19,26
89512	TUBO PVC, SÉRIE R, ÁGUA PLUVIAL, DN 100 MM, FORNECIDO E INSTALADO EM RAMAL DE ENCAMINHAMENTO. AF_06/2022	SINAPI	M	0,36840000	43,30	15,95
TOTAL Serviço:						52,54
VALOR:						52,54

13.9. 89865 - TUBO, PVC, SOLDÁVEL, DN 25MM, INSTALADO EM DRENO DE AR-CONDICIONADO - FORNECIMENTO E INSTALAÇÃO. AF_08/2022 (M)

Material	FONTE	UNID	COEFICIENTE	PREÇO UNITÁRIO	TOTAL
00038383 LIXA D'AGUA EM FOLHA, GRAO 100	SINAPI	UN	0,01420000	1,56	0,02
00009868 TUBO PVC, SOLDAVEL, DE 25 MM, AGUA FRIA (NBR-5648)	SINAPI	M	1,05490000	3,82	4,03
TOTAL Material:					4,05
Mão de Obra com Encargos Complementares	FONTE	UNID	COEFICIENTE	PREÇO UNITÁRIO	TOTAL
88248 AUXILIAR DE ENCANADOR OU BOMBEIRO HIDRÁULICO COM ENCARGOS COMPLEMENTARES	SINAPI	H	0,25520000	17,60	4,49
88267 ENCANADOR OU BOMBEIRO HIDRÁULICO COM ENCARGOS COMPLEMENTARES	SINAPI	H	0,25520000	21,74	5,55
TOTAL Mão de Obra com Encargos Complementares:					10,04
VALOR:					14,09

Dellane Ferreira de Almeida
 CPF: 062.160.083-07
 RG: 2007.68.332-1
 SÓCIA ADMINISTRADORA

Levi Pereira da Silva
 Engenheiro Civil/Eletricista
 RNR 0612672247

13.10. 89868 - LUVA, PVC, SOLDÁVEL, DN 25MM, INSTALADO EM DRENO DE AR-CONDICIONADO - FORNECIMENTO E INSTALAÇÃO. AF_08/2022 (UN)

Material	FONTE	UNID	COEFICIENTE	PREÇO UNITÁRIO	TOTAL
00001122 ADESIVO PLASTICO PARA PVC, FRASCO COM *850* GR	SINAPI	UN	0,00710000	47,26	0,34
00038383 LIXA D'AGUA EM FOLHA, GRAO 100	SINAPI	UN	0,00610000	1,56	0,01
00003904 LUVA PVC SOLDAVEL, 25 MM, PARA AGUA FRIA PREDIAL	SINAPI	UN	1,00000000	0,75	0,75
00020083 SOLUCAO PREPARADORA / LIMPADORA PARA PVC, FRASCO COM 1000 CM3	SINAPI	UN	0,00800000	53,53	0,43
TOTAL Material:					1,53
Mão de Obra com Encargos Complementares	FONTE	UNID	COEFICIENTE	PREÇO UNITÁRIO	TOTAL
88248 AUXILIAR DE ENCANADOR OU BOMBEIRO HIDRÁULICO COM ENCARGOS COMPLEMENTARES	SINAPI	H	0,07370000	17,60	1,30

RELATÓRIO ANALÍTICO - COMPOSIÇÕES DE CUSTOS



OBRA:	AMPLIAÇÃO DA UBS RAIMUNDO IRINEU BEZERRA NO DISTRITO DE LOGRADOURO EM UMARI	DATA: 18/07/2023	BDI: 24,52%
DESCRIÇÃO:	AMPLIAÇÃO DA UBS RAIMUNDO IRINEU BEZERRA NO DISTRITO DE LOGRADOURO EM UMARI	FONTE	VERSÃO
LOCAL:	UBS RAIMUNDO IRINEU BEZERRA - DISTRITO DE LOGRADOURO EM UMARI	SEINFRA	027.1 COM DESONERAÇÃO
CLIENTE:	PREFEITURA MUNICIPAL DE UMARI	SINAPI	2023/01 COM DESONERAÇÃO
		Composição	PRÓPRIA



88267	ENCANADOR OU BOMBEIRO HIDRÁULICO COM ENCARGOS COMPLEMENTARES	SINAPI	H	0,07370000		1,60
TOTAL Mão de Obra com Encargos Complementares:						2,90
VALOR:						4,43

13.11. 89866 - JOELHO 90 GRAUS, PVC, SOLDÁVEL, DN 25MM, INSTALADO EM DRENO DE AR-CONDICIONADO - FORNECIMENTO E INSTALAÇÃO. AF_08/2022 (UN)

Material		FONTE	UNID	COEFICIENTE	PREÇO UNITÁRIO	TOTAL
00000122	ADESIVO PLASTICO PARA PVC, FRASCO COM "850" GR	SINAPI	UN	0,00710000	47,26	0,34
00003529	JOELHO PVC, SOLDAVEL, 90 GRAUS, 25 MM, COR MARROM, PARA AGUA FRIA PREDIAL	SINAPI	UN	1,00000000	0,67	0,67
00038383	LIXA D'AGUA EM FOLHA, GRAO 100	SINAPI	UN	0,00610000	1,56	0,01
00020083	SOLUCAO PREPARADORA / LIMPADORA PARA PVC, FRASCO COM 1000 CM3	SINAPI	UN	0,00800000	53,53	0,43
TOTAL Material:						1,45

Mão de Obra com Encargos Complementares		FONTE	UNID	COEFICIENTE	PREÇO UNITÁRIO	TOTAL
88248	AUXILIAR DE ENCANADOR OU BOMBEIRO HIDRÁULICO COM ENCARGOS COMPLEMENTARES	SINAPI	H	0,11060000	17,60	1,95
88267	ENCANADOR OU BOMBEIRO HIDRÁULICO COM ENCARGOS COMPLEMENTARES	SINAPI	H	0,11060000	21,74	2,40
TOTAL Mão de Obra com Encargos Complementares:						4,35
VALOR:						5,80

14.1. 95471 - VASO SANITARIO SIFONADO CONVENCIONAL PARA PCD SEM FURO FRONTAL COM LOUÇA BRANCA SEM ASSENTO - FORNECIMENTO E INSTALAÇÃO. AF_01/2020 (UN)

Material		FONTE	UNID	COEFICIENTE	PREÇO UNITÁRIO	TOTAL
00006138	ANEL DE VEDACAO, PVC FLEXIVEL, 100 MM, PARA SAIDA DE BACIA / VASO SANITARIO	SINAPI	UN	1,00000000	10,78	10,78
00036520	BACIA SANITARIA (VASO) CONVENCIONAL PARA PCD, SEM FURO FRONTAL, DE LOUCA BRANCA (SEM ASSENTO)	SINAPI	UN	1,00000000	556,16	556,16
00004384	PARAFUSO NIQUELADO COM ACABAMENTO CROMADO PARA FIXAR PECA SANITARIA, INCLUI PORCA CEGA, ARRUELA E BUCHA DE NYLON TAMANHO S-10	SINAPI	UN	2,00000000	26,41	52,82
J0037329	REJUNTE EPOXI, QUALQUER COR	SINAPI	KG	0,08810000	91,77	8,08
TOTAL Material:						627,84

Mão de Obra com Encargos Complementares		FONTE	UNID	COEFICIENTE	PREÇO UNITÁRIO	TOTAL
88267	ENCANADOR OU BOMBEIRO HIDRÁULICO COM ENCARGOS COMPLEMENTARES	SINAPI	H	1,15400000	21,74	25,09
88316	SERVENTE COM ENCARGOS COMPLEMENTARES	SINAPI	H	0,55650000	17,28	9,62
TOTAL Mão de Obra com Encargos Complementares:						34,71
VALOR:						662,55

Dellane Ferreira de Almeida
 CPF: 062.160.083-07
 RG: 2007 084 832-1
 SÓCIA ADMINISTRADORA

Levi Pereira da Silva
 Engenheiro Civil/Eletricista
 RNP 0612672247

14.2. 93396 - BANCADA GRANITO CINZA, 50 X 60 CM, INCL. CUBA DE EMBUTIR OVAL LOUÇA BRANCA 35 X 50 CM, VÁLVULA METAL CROMADO, SIFÃO FLEXÍVEL PVC, ENGATE 30 CM FLEXÍVEL PLÁSTICO E TORNEIRA CROMADA DE MESA, PADRÃO POPULAR - FORNEC. E INSTALAÇÃO. AF_01/2020 (UN)

Serviço		FONTE	UNID	COEFICIENTE	PREÇO UNITÁRIO	TOTAL
86895	BANCADA DE GRANITO CINZA POLIDO, DE 0,50 X 0,60 M, PARA LAVATÓRIO - FORNECIMENTO E INSTALAÇÃO. AF_01/2020	SINAPI	UN	1,00000000	305,26	305,26
86937	CUBA DE EMBUTIR OVAL EM LOUÇA BRANCA, 35 X 50CM OU EQUIVALENTE, INCLUSO VÁLVULA EM METAL CROMADO E SIFÃO FLEXÍVEL EM PVC - FORNECIMENTO E INSTALAÇÃO. AF_01/2020	SINAPI	UN	1,00000000	199,02	199,02
00004	ENGATE FLEXÍVEL EM PLÁSTICO BRANCO, 1/2 X 30CM - FORNECIMENTO E INSTALAÇÃO. AF_01/2020	SINAPI	UN	1,00000000	9,27	9,27

RELATÓRIO ANALÍTICO - COMPOSIÇÕES DE CUSTOS



OBRA:	AMPLIAÇÃO DA UBS RAIMUNDO IRINEU BEZERRA NO DISTRITO DE LOGRADOURO EM UMARI	DATA: 18/07/2023	BDI: 24,52%
DESCRIÇÃO:	AMPLIAÇÃO DA UBS RAIMUNDO IRINEU BEZERRA NO DISTRITO DE LOGRADOURO EM UMARI	FONTE	VERSÃO
LOCAL:	UBS RAIMUNDO IRINEU BEZERRA - DISTRITO DE LOGRADOURO EM UMARI	SEINFRA	027.1 COM DESONERAÇÃO
CLIENTE:	PREFEITURA MUNICIPAL DE UMARI	SINAPI	2023/01 COM DESONERAÇÃO
		Composição	PRÓPRIA
			HORA
			MES
			REF.
			05/2021
			02/2023
			0,00%
			0,00%



86906	TORNEIRA CROMADA DE MESA, 1/2 OU 3/4, PARA LAVATÓRIO, PADRÃO POPULAR - FORNECIMENTO E INSTALAÇÃO. AF_01/2020	SINAPI	UN	1,00000000	55,94	55,94
TOTAL Serviço:						569,49
VALOR:						569,49

14.3. 100868 - BARRA DE APOIO RETA, EM ACO INOX POLIDO, COMPRIMENTO 80 CM, FIXADA NA PAREDE - FORNECIMENTO E INSTALAÇÃO. AF_01/2020 (UN)

Material	DESCRIÇÃO	FONTE	UNID	COEFICIENTE	PREÇO UNITÁRIO	TOTAL
00036081	BARRA DE APOIO RETA, EM ACO INOX POLIDO, COMPRIMENTO 80CM, DIAMETRO MINIMO 3 CM	SINAPI	UN	1,00000000	197,04	197,04
00004351	PARAFUSO NIQUELADO 3 1/2" COM ACABAMENTO CROMADO PARA FIXAR PEÇA SANITARIA, INCLUI PORCA CEGA, ARRUELA E BUCHA DE NYLON TAMANHO S-8	SINAPI	UN	6,00000000	19,58	117,48
TOTAL Material:						314,52

Mão de Obra com Encargos Complementares	DESCRIÇÃO	FONTE	UNID	COEFICIENTE	PREÇO UNITÁRIO	TOTAL
88267	ENCANADOR OU BOMBEIRO HIDRÁULICO COM ENCARGOS COMPLEMENTARES	SINAPI	H	0,94850000	21,74	20,62
88316	SERVENTE COM ENCARGOS COMPLEMENTARES	SINAPI	H	0,29880000	17,28	5,16
TOTAL Mão de Obra com Encargos Complementares:						25,78
VALOR:						340,30

14.4. 95544 - PAPELEIRA DE PAREDE EM METAL CROMADO SEM TAMPA, INCLUSO FIXAÇÃO. AF_01/2020 (UN)

Material	DESCRIÇÃO	FONTE	UNID	COEFICIENTE	PREÇO UNITÁRIO	TOTAL
00011703	PAPELEIRA DE PAREDE EM METAL CROMADO SEM TAMPA	SINAPI	UN	1,00000000	16,61	16,61
TOTAL Material:						16,61

Mão de Obra com Encargos Complementares	DESCRIÇÃO	FONTE	UNID	COEFICIENTE	PREÇO UNITÁRIO	TOTAL
88267	ENCANADOR OU BOMBEIRO HIDRÁULICO COM ENCARGOS COMPLEMENTARES	SINAPI	H	0,31620000	21,74	6,87
88316	SERVENTE COM ENCARGOS COMPLEMENTARES	SINAPI	H	0,09960000	17,28	1,72
TOTAL Mão de Obra com Encargos Complementares:						8,59
VALOR:						25,20

14.5. 95547 - SABONETEIRA PLASTICA TIPO DISPENSER PARA SABONETE LIQUIDO COM RESERVATORIO 800 A 1500 ML, INCLUSO FIXAÇÃO. AF_01/2020 (UN)

Material	DESCRIÇÃO	FONTE	UNID	COEFICIENTE	PREÇO UNITÁRIO	TOTAL
00011758	SABONETEIRA PLASTICA TIPO DISPENSER PARA SABONETE LIQUIDO COM RESERVATORIO 800 A 1500 ML	SINAPI	UN	1,00000000	45,00	45,00
TOTAL Material:						45,00

Mão de Obra com Encargos Complementares	DESCRIÇÃO	FONTE	UNID	COEFICIENTE	PREÇO UNITÁRIO	TOTAL
88267	ENCANADOR OU BOMBEIRO HIDRÁULICO COM ENCARGOS COMPLEMENTARES	SINAPI	H	0,31620000	21,74	6,87
88316	SERVENTE COM ENCARGOS COMPLEMENTARES	SINAPI	H	0,09960000	17,28	1,72
TOTAL Mão de Obra com Encargos Complementares:						8,59
VALOR:						53,59

Dellane Ferreira de Almeida
 CPF: 062.160.883-07
 RG: 2007.83.332-1
 SOCIA ADMINISTRADORA

Levi Pereira da Silva
 Engenheiro Civil/Eletricista
 RNP 12672247

15.1. 99806 - LIMPEZA DE REVESTIMENTO CERÂMICO EM PAREDE COM PANO ÚMIDO AF_04/2019 (M2)

Mão de Obra com Encargos Complementares	FONTE	UNID	COEFICIENTE	PREÇO UNITÁRIO	TOTAL
---	-------	------	-------------	----------------	-------

RELATÓRIO ANALÍTICO - COMPOSIÇÕES DE CUSTOS



OBRA:	AMPLIAÇÃO DA UBS RAIMUNDO IRINEU BEZERRA NO DISTRITO DE LOGRADOURO EM UMARI	DATA :	18/07/2023	BDI :	24,52%	
DESCRIÇÃO:	AMPLIAÇÃO DA UBS RAIMUNDO IRINEU BEZERRA NO DISTRITO DE LOGRADOURO EM UMARI	FORTE	VERSÃO	HORA	MES	REF.
LOCAL:	UBS RAIMUNDO IRINEU BEZERRA - DISTRITO DE LOGRADOURO EM UMARI	SEINFRA	027.1 COM DESONERAÇÃO	83,86%	47,76%	05/2021
CLIENTE:	PREFEITURA MUNICIPAL DE UMARI	SINAPI	2023/01 COM DESONERAÇÃO	84,94%	47,48%	02/2023
		Composição	PRÓPRIA	0,00%	0,00%	

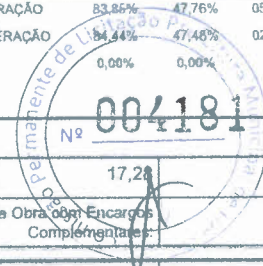

88316	SERVENTE COM ENCARGOS COMPLEMENTARES	SINAPI	H	0,04000000	17,28	0,69
TOTAL Mão de Obra com Encargos Complementares:						0,69
VALOR:						0,69

15.2. 99803 - LIMPEZA DE PISO CERÂMICO OU PORCELANATO COM PANO ÚMIDO. AF_04/2019 (M2)

Mão de Obra com Encargos Complementares		FORTE	UNID	COEFICIENTE	PREÇO UNITÁRIO	TOTAL
88316	SERVENTE COM ENCARGOS COMPLEMENTARES	SINAPI	H	0,09700000	17,28	1,68
TOTAL Mão de Obra com Encargos Complementares:						1,68
VALOR:						1,68

15.3. 99822 - LIMPEZA DE PORTA DE MADEIRA. AF_04/2019 (M2)

Mão de Obra com Encargos Complementares		FORTE	UNID	COEFICIENTE	PREÇO UNITÁRIO	TOTAL
88316	SERVENTE COM ENCARGOS COMPLEMENTARES	SINAPI	H	0,04700000	17,28	0,81
TOTAL Mão de Obra com Encargos Complementares:						0,81
VALOR:						0,81

15.4. 99818 - LIMPEZA DE BACIA SANITÁRIA, BIDÊ OU MICTÓRIO EM LOUÇA, INCLUSIVE METAIS CORRESPONDENTES. AF_04/2019 (UN)

Material		FORTE	UNID	COEFICIENTE	PREÇO UNITÁRIO	TOTAL
00044330	DESINFETANTE PRONTO USO	SINAPI	L	0,16700000	8,41	1,40
00044329	DETERGENTE NEUTRO USO GERAL, CONCENTRADO	SINAPI	L	0,10000000	11,03	1,10
TOTAL Material:						2,50
Mão de Obra com Encargos Complementares		FORTE	UNID	COEFICIENTE	PREÇO UNITÁRIO	TOTAL
88316	SERVENTE COM ENCARGOS COMPLEMENTARES	SINAPI	H	0,12400000	17,28	2,14
TOTAL Mão de Obra com Encargos Complementares:						2,14
VALOR:						4,64

15.5. 99816 - LIMPEZA DE TANQUE OU LAVATÓRIO DE LOUÇA ISOLADO, INCLUSIVE METAIS CORRESPONDENTES. AF_04/2019 (UN)

Material		FORTE	UNID	COEFICIENTE	PREÇO UNITÁRIO	TOTAL
00044330	DESINFETANTE PRONTO USO	SINAPI	L	0,16700000	8,41	1,40
00044329	DETERGENTE NEUTRO USO GERAL, CONCENTRADO	SINAPI	L	0,10000000	11,03	1,10
TOTAL Material:						2,50
Mão de Obra com Encargos Complementares		FORTE	UNID	COEFICIENTE	PREÇO UNITÁRIO	TOTAL
88316	SERVENTE COM ENCARGOS COMPLEMENTARES	SINAPI	H	0,29800000	17,28	5,15
TOTAL Mão de Obra com Encargos Complementares:						5,15
VALOR:						7,65

Dellane Ferreira de Almeida
 CPF: 062.100.663-07
 RG: 2007 018 332-1
 SÓCIA ADMINISTRADORA

Levi Pereira da Silva
 Engenheiro Civil/Eletricista
 RNP 06128/2247

15.6. 99821 - LIMPEZA DE JANELA DE VIDRO COM CAIXILHO EM AÇO/ALUMÍNIO/PVC. AF_04/2019 (M2)

Material		FORTE	UNID	COEFICIENTE	PREÇO UNITÁRIO	TOTAL
00044329	DETERGENTE NEUTRO USO GERAL, CONCENTRADO	SINAPI	L	0,00600000	11,03	0,07

RELATÓRIO ANALÍTICO - COMPOSIÇÕES DE CUSTOS



OBRA:	AMPLIAÇÃO DA UBS RAIMUNDO IRINEU BEZERRA NO DISTRITO DE LOGRADOURO EM UMARI	DATA :	18/07/2023	BDI :	24,52%	
DESCRIÇÃO:	AMPLIAÇÃO DA UBS RAIMUNDO IRINEU BEZERRA NO DISTRITO DE LOGRADOURO EM UMARI	FONTE	VERSÃO	HORA	MES	REF.
LOCAL:	UBS RAIMUNDO IRINEU BEZERRA - DISTRITO DE LOGRADOURO EM UMARI	SEINFRA	027.1 COM DESONERAÇÃO	83,85%	47,78%	05/2021
CLIENTE:	PREFEITURA MUNICIPAL DE UMARI	SINAPI	2023/01 COM DESONERAÇÃO	84,44%	47,48%	02/2023
		Composição	PRÓPRIA	0,00%	0,00%	

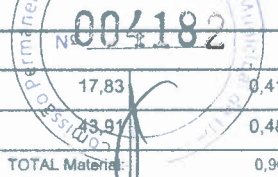

00005318	DILUENTE AGUARRAS	SINAPI	L	0,02300000	17,83	0,41
00044331	LIMPA VIDROS COM PULVERIZADOR	SINAPI	L	0,01100000	43,91	0,48
TOTAL Material:						0,96

Mão de Obra com Encargos Complementares		FONTE	UNID	COEFICIENTE	PREÇO UNITÁRIO	TOTAL
88316	SERVEnte COM ENCARGOS COMPLEMENTARES	SINAPI	H	0,09200000	17,28	1,59
TOTAL Mão de Obra com Encargos Complementares:						1,59
VALOR:						2,55

Dellane Ferreira de Almeida
 CPF: 062.160.083-07
 RG: 2007 332-1
 SÓCIA ADMINISTRADORA

Levi Pereira da Silva
 Engenheiro Civil/Eletricista
 RNP 0632672247



CRONOGRAMA FÍSICO-FINANCEIRO

OBRA:	AMPLIAÇÃO DA UBS RAIMUNDO IRINEU BEZERRA NO DISTRITO DE LOGRADOURO EM UMARI	DATA:	18/07/2023	BDI:	24,52%
DESCRIÇÃO:	AMPLIAÇÃO DA UBS RAIMUNDO IRINEU BEZERRA NO DISTRITO DE LOGRADOURO EM UMARI	FONTE:	SEINFRA	VERSÃO:	027.1 COM DESONERAÇÃO
LOCAL:	UBS RAIMUNDO IRINEU BEZERRA - DISTRITO DE LOGRADOURO EM UMARI	SINAPI:	2023/01 COM DESONERAÇÃO	HORA:	83,85%
CLIENTE:	PREFEITURA MUNICIPAL DE UMARI	Composição:	PROPRIA	MES:	47,76%
				REF.:	05/2021
					02/2023
					0,00%
					0,00%

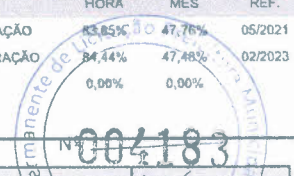

ITEM	DESCRIÇÃO	VALOR (R\$)	MÊS 1	MÊS 2	MÊS 3	Total parcela
1	ADMINISTRAÇÃO LOCAL	12.046,94	33,40 % 4.023,68	33,72 % 4.062,23	32,88 % 3.961,03	100,00 % 12.046,94
2	SERVIÇOS PRELIMINARES	7.240,12	100,00 % 7.240,12			100,00 % 7.240,12
3	DEMOLIÇÕES E RETIRADAS	1.426,25	100,00 % 1.426,25			100,00 % 1.426,25
4	INFRAESTRUTURA	19.305,17	100,00 % 19.305,17			100,00 % 19.305,17
5	SUPERESTRUTURA	10.597,88	100,00 % 10.597,88			100,00 % 10.597,88
6	ELEVAÇÕES	14.072,10	100,00 % 14.072,10			100,00 % 14.072,10
7	REVESTIMENTOS	22.373,22	15,00 % 3.355,98	85,00 % 19.017,24		100,00 % 22.373,22
8	ESQUADRIAS	10.647,09		30,00 % 3.194,13	70,00 % 7.452,96	100,00 % 10.647,09
9	COBERTA	5.783,04			100,00 % 5.783,04	100,00 % 5.783,04
10	IMPERMEABILIZAÇÕES	1.361,12		100,00 % 1.361,12		100,00 % 1.361,12
11	ACABAMENTOS	9.746,62		100,00 % 9.746,62		100,00 % 9.746,62
12	INSTALAÇÕES ELÉTRICAS	9.613,03			100,00 % 9.613,03	100,00 % 9.613,03
13	INSTALAÇÕES HIDROSSANITÁRIAS	5.791,27		100,00 % 5.791,27		100,00 % 5.791,27
14	LOUÇAS E METAIS	5.454,60			100,00 % 5.454,60	100,00 % 5.454,60
15	SERVIÇOS FINAIS	153,14			100,00 % 153,14	100,00 % 153,14
		135.611,59	60.021,18	43.172,61	32.417,80	135.611,59
			60.021,18	103.193,79	135.611,59	

Dellane Ferreira de Almeida
 CPF: 062.140.083-07
 RG: 2007.083.332-1
 SOCIA ADMINISTRADORA

Levi Pereira da Silva
 Engenheiro Civil e Eletricista
 RNP 0612612247



COMPOSIÇÃO DO BDI

OBRA:	AMPLIAÇÃO DA UBS RAIMUNDO IRINEU BEZERRA NO DISTRITO DE LOGRADOURO EM UMARI	DATA : 18/07/2023	BDI : 24,52%			
DESCRIÇÃO:	AMPLIAÇÃO DA UBS RAIMUNDO IRINEU BEZERRA NO DISTRITO DE LOGRADOURO EM UMARI	FONTE	VERSÃO	HORA	MES	REF.
LOCAL:	UBS RAIMUNDO IRINEU BEZERRA - DISTRITO DE LOGRADOURO EM UMARI	SEINFRA	027.1 COM DESONERAÇÃO	83,85%	47,76%	05/2021
CLIENTE:	PREFEITURA MUNICIPAL DE UMARI	SINAPI	2023/01 COM DESONERAÇÃO	84,44%	47,48%	02/2023
		Composição	PRÓPRIA	0,00%	0,00%	



COD	DESCRIÇÃO	%
	BENEFICIO	
S+G	GARANTIAS/SEGUROS	0,80
L	LUCRO	6,16
	TOTAL	6,96

DESPESAS INDIRETAS		
AC	ADMINISTRAÇÃO CENTRAL	3,00
DF	DESPESAS FINANCEIRAS	0,59
R	RISCO	0,97
	TOTAL	4,56

IMPOSTOS		
I	COFINS	3,00
	ISS	2,00
	PIS	0,65
	CPRB	4,50
	TOTAL	10,15

BDI = 24,52%

$$(1+AC+S+R+G)*(1+DF)*(1+L)/(1-I)-1$$

Delliane Ferreira de Almeida
 CPF: 062.100.083-07
 RG: 2007 084332-1
 SÓCIA ADMINISTRADORA

Levi Pereira da Silva
 Engenheiro Civil/Eletricista
 RNP 0612872247



TABELA DE ENCARGOS SOCIAIS

OBRA:	AMPLIAÇÃO DA UBS RAIMUNDO IRINEU BEZERRA NO DISTRITO DE LOGRADOURO EM UMARI	DATA : 18/07/2023	BDI : 24,52%			
DESCRIÇÃO:	AMPLIAÇÃO DA UBS RAIMUNDO IRINEU BEZERRA NO DISTRITO DE LOGRADOURO EM UMARI	FONTE	VERSÃO	HORA	MES	REF.
LOCAL:	UBS RAIMUNDO IRINEU BEZERRA - DISTRITO DE LOGRADOURO EM UMARI	SEINFRA	027.1 COM DESONERAÇÃO	84,44%	47,76%	05/2021
CLIENTE:	PREFEITURA MUNICIPAL DE UMARI	SINAPI	2023/01 COM DESONERAÇÃO	84,44%	47,48%	02/2023
		Composição	PRÓPRIA	0,00%	0,00%	



COD	DESCRIÇÃO	HORA %	MES %
A	GRUPO A		
A1	INSS	0,00	0,00
A2	SESI	1,50	1,50
A3	SENAI	1,00	1,00
A4	INCRA	0,20	0,20
A5	SEBRAE	0,60	0,60
A6	Salário Educação	2,50	2,50
A7	Seguro Contra Acidentes de Trabalho	3,00	3,00
A8	FGTS	8,00	8,00
A9	SECONCI	0,00	0,00
	TOTAL	16,80	16,80

B	GRUPO B		
B1	Repouso Semanal Remunerado	17,85	0,00
B2	Feriados	3,71	0,00
B3	Auxílio - Enfermidade	0,87	0,66
B4	13º Salário	11,03	8,33
B5	Licença Paternidade	0,07	0,05
B6	Faltas Justificadas	0,74	0,56
B7	Dias de Chuvas	1,59	0,00
B8	Auxílio Acidente de Trabalho	0,11	0,08
B9	Férias Gozadas	12,35	9,33
B10	Salário Maternidade	0,04	0,03
	TOTAL	48,36	19,04

C	GRUPO C		
C1	Aviso Prévio Indenizado	5,52	4,17
C2	Aviso Prévio Trabalhado	0,13	0,10
C3	Férias Indenizadas	1,72	1,30
C4	Depósito Rescisão Sem Justa Causa	2,87	2,17
C5	Indenização Adicional	0,46	0,35
	TOTAL	10,70	8,09

D	GRUPO D		
D1	Reincidência de Grupo A sobre Grupo B	8,12	3,20
D2	Reincidência de Grupo A sobre Aviso Prévio Trabalhado e Reincidência do FGTS sobre Aviso Prévio Indenizado	0,46	0,35
	TOTAL	8,58	3,55

Horista = 84,44%
Mensalista = 47,48%

A + B + C + D

Delliane Ferreira de Almek
CPF: 062.160.083-07
RG: 2007.468.332-1
SÓCIA ADMINISTRADORA

Levi Pereira da Silva
Engenheiro Civil/Eletricista
RNP 0612672247



TABELA DE ENCARGOS SOCIAIS

OBRA:	AMPLIAÇÃO DA UBS RAIMUNDO IRINEU BEZERRA NO DISTRITO DE LOGRADOURO EM UMARI	DATA: 18/07/2023	BDI: 24,52%			
DESCRIÇÃO:	AMPLIAÇÃO DA UBS RAIMUNDO IRINEU BEZERRA NO DISTRITO DE LOGRADOURO EM UMARI	FONTE	VERSÃO	HORA	MES	REF.
LOCAL:	UBS RAIMUNDO IRINEU BEZERRA - DISTRITO DE LOGRADOURO EM UMARI	SEINFRA	027.1 COM DESONERAÇÃO	83,85%	47,76%	05/2021
CLIENTE:	PREFEITURA MUNICIPAL DE UMARI	SINAPI	2023/01 COM DESONERAÇÃO	84,44%	47,48%	02/2023
		Composição	PRÓPRIA	0,00%	0,00%	



COD	DESCRIÇÃO	HORA %	MES %
A	GRUPO A		
A1	INSS	0,00	0,00
A2	SESI	1,50	1,50
A3	SENAI	1,00	1,00
A4	INCRA	0,20	0,20
A5	SEBRAE	0,60	0,60
A6	Salário Educação	2,50	2,50
A7	Seguro Contra Acidentes de Trabalho	3,00	3,00
A8	FGTS	8,00	8,00
A9	SECONCI	0,00	0,00
	TOTAL	16,80	16,80

B	GRUPO B		
B1	Repouso Semanal Remunerado	17,84	0,00
B2	Feriados	3,71	0,00
B3	Auxílio - Enfermidade	0,87	0,67
B4	13º Salário	10,80	8,33
B5	Licença Paternidade	0,07	0,06
B6	Faltas Justificadas	0,72	0,56
B7	Dias de Chuvas	1,55	0,00
B8	Auxílio Acidente de Trabalho	0,11	0,08
B9	Férias Gozadas	8,71	6,73
B10	Salário Maternidade	0,03	0,03
	TOTAL	44,41	16,46

C	GRUPO C		
C1	Aviso Prévio Indenizado	5,40	4,17
C2	Aviso Prévio Trabalhado	0,13	0,10
C3	Férias Indenizadas	4,85	3,75
C4	Depósito Rescisão Sem Justa Causa	3,90	3,01
C5	Indenização Adicional	0,45	0,35
	TOTAL	14,73	11,38

D	GRUPO D		
D1	Reincidência de Grupo A sobre Grupo B	7,46	2,77
D2	Reincidência de Grupo A sobre Aviso Prévio Trabalhado e Reincidência do FGTS sobre Aviso Prévio Indenizado	0,45	0,35
	TOTAL	7,91	3,12

Horista = 83,85%
Mensalista = 47,76%

A + B + C + D

Dellane Ferreira de Almeida
CPF: 0621100 083-07
RG: 2007083 332-1
SÓCIA ADMINISTRADORA

Levi Pereira da Silva
Engenheiro Civil/Eletricista
RNP 061262247



**Edital Convocatório
PROPOSTA DE PREÇO
TOMADA DE PREÇOS Nº 2023.06.28.1**



À Prefeitura Municipal de UMARI/CE
Comissão Permanente de Licitação - CPL
Data: 18/07/2023

1 - Valor global é de R\$ 138.542,05 (Cento e Trinta e Oito Mil Quinhentos e Quarenta e Dois reais e Cinco centavos).

2 - O objeto da presente licitação consiste na Contratação de serviços a serem prestados na execução de ampliação da Unidade Básica de Saúde Raimundo Irineu Bezerra, localizada no Distrito de Logradouro, Município de Umari/CE, nos moldes da Proposta 11423.0950001/22-005, celebrado com o Ministério da Saúde, por intermédio da Secretaria da Saúde, conforme especificações constantes no Instrumento.

3 - Esta proposta está elaborada em conformidade com as Especificações Técnicas, Parte Integrante do Edital TOMADA DE PREÇOS Nº 2023.06.28.1, inclusive no tocante a Forma de pagamento, prazos e execução dos serviços.

4 - A validade da proposta será de 60 (sessenta) dias, contados a partir da data da sessão;

5 - O prazo de execução dos serviços será de acordo com o edital e contrato.

6 - Declaro que examinamos as especificações, objeto desta licitação e que possuímos pleno conhecimento de todas as características, peculiaridades e dificuldades encontradas para a execução dos serviços propostos e que nada tem a reclamar ou questionar em relação ao perfeito cumprimento do contrato;

7 - Nos preços cotados desta proposta estão incluídos todos os valores incidentes, tais como custos com hospedagem, transporte, deslocamento de todos os materiais, utensílios necessários à consecução dos serviços, taxas, impostos, salários, taxa de administração, encargos sociais e trabalhistas, vale-transporte, fornecimento de refeições, uniformes, ferramentas/materiais, equipamentos de proteção individual e coletiva, fretes, seguro contra acidentes de trabalho e outros porventura existentes, inclusive o ICMS, os quais deverão ser os praticados na data da abertura da proposta.

8 - Declaramos que assumimos inteira responsabilidade pela execução dos serviços objeto deste Edital e que serão executados conforme exigência editalícia e contratual, e que serão iniciados dentro do prazo de até 10 (dez) dias consecutivos, contados a partir da data de recebimento da Ordem de Serviço.

Juazeiro do Norte - CE, 12 de JULHO de 2023.

JOAO CLAUDIO
BRITO
COUTINHO:68550
022420

Assinado de forma digital
por JOAO CLAUDIO BRITO
COUTINHO:68550022420
Dados: 2023.07.12
11:08:12 -03'00'

João Claudio Brito Coutinho
Engenheiro Civil
CREA 50.654/1-1/CE



**PROPOSTA DE PREÇO
TOMADA DE PREÇOS Nº 2023.06.28.1**

À Prefeitura Municipal de UMARI/CE
Comissão Permanente de Licitação - CPL
Data: 18/07/2023

OBJETO: Contratação de serviços a serem prestados na execução de ampliação da Unidade Básica de Saúde Raimundo Irineu Bezerra, localizada no Distrito de Logradouro, Município de Umari/CE, nos moldes da Proposta 11423.0950001/22-005, celebrado com o Ministério da Saúde, por intermédio da Secretaria da Saúde, conforme especificações constantes no Instrumento.

PROPONENTE: FLAY ENGENHARIA EMPREENDIMENTOS E SERVIÇOS EIRELI - ME

- ✓ **CNPJ Nº:** 17.690.855/0001-94
- ✓ **ENDEREÇO:** RUA FREI IBIAPINA, Nº 207, BAIRRO PIO XII, JUAZEIRO DO NORTE - CE
- ✓ **BANCO:** BANCO DO NORDESTE DO BRASIL - BNB
- ✓ **AGENCIA:** 029
- ✓ **CONTA CORRENTE:** 57.799-6
- ✓ **TITULAR:** FLAY ENGENHARIA EMPREENDIMENTOS E SERVIÇOS EIRELI ME
- ✓ **REPRESENTANTE:** JOÃO CLAUDIO BRITO COUTINHO
- ✓ **CARGO:** SÓCIO-DIRETOR / ENGENHEIRO CIVIL
- ✓ **ENDEREÇO:** RUA JOÃO PEREIRA DE SOUZA, 167, CENTRO - JARDIM-CE.
- ✓ **CARTEIRA DE IDENTIDADE/CPF:** 3847094 SSP/PE / 685.500.224-20
- ✓ **RESPONSÁVEL TÉCNICO:** JOÃO CLAUDIO BRITO COUTINHO; RPN/CREA: 1801733821/PE030654

Juazeiro do Norte - CE, 12 de JULHO de 2023.

JOAO CLAUDIO BRITO
COUTINHO:68550022
420

Assinado de forma digital por
JOAO CLAUDIO BRITO
COUTINHO:68550022420
Dados: 2023.07.12 11:08:26
-03'00'

João Claudio Brito Coutinho
Engenheiro Civil
CREA 1801733821/PE

RESUMO DO ORÇAMENTO

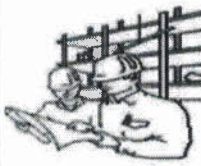
	OBRA:	ampliação da Unidade Básica de Saúde Raimundo Irineu Bezerra	DATA : 12/07/2023	BDI : 24,52%																					
	DESCRIÇÃO:	ampliação da Unidade Básica de Saúde Raimundo Irineu Bezerra	<table border="1" style="width: 100%; border-collapse: collapse;"> <tr> <th>FORTE</th> <th>VERSÃO</th> <th>HORA</th> <th>MES</th> <th>REF.</th> </tr> <tr> <td>SEINFRA</td> <td>027.1 COM DESONERAÇÃO</td> <td>85,85%</td> <td>47,76%</td> <td>05/2021</td> </tr> <tr> <td>SINAPI</td> <td>2023/01 COM DESONERAÇÃO</td> <td>84,44%</td> <td>47,48%</td> <td>02/2023</td> </tr> <tr> <td colspan="2">Composição:</td> <td>0,00%</td> <td>0,00%</td> <td></td> </tr> </table>	FORTE	VERSÃO	HORA	MES	REF.	SEINFRA	027.1 COM DESONERAÇÃO	85,85%	47,76%	05/2021	SINAPI	2023/01 COM DESONERAÇÃO	84,44%	47,48%	02/2023	Composição:		0,00%	0,00%			
	FORTE	VERSÃO	HORA	MES	REF.																				
	SEINFRA	027.1 COM DESONERAÇÃO	85,85%	47,76%	05/2021																				
SINAPI	2023/01 COM DESONERAÇÃO	84,44%	47,48%	02/2023																					
Composição:		0,00%	0,00%																						
LOCAL:	umari ce																								
CLIENTE:	prefeitura municipal de umari ce																								

CÓDIGO	DESCRIÇÃO	PREÇO TOTAL	%	
1	ADMINISTRAÇÃO LOCAL	11.192,47	8,08	
2	SERVIÇOS PRELIMINARES	7.580,64	5,47	
3	DEMOLIÇÕES E RETIRADAS	1.401,16	1,01	
4	INFRAESTRUTURAS	19.650,75	14,18	
5	SUPERESTRUTURAS	11.079,39	8,00	
6	ELEVAÇÕES	14.182,17	10,24	
7	REVESTIMENTO	22.699,11	16,38	
8	ESQUADRIAS	11.278,18	8,14	
9	COBERTA	6.039,63	4,36	
10	IMPERMEABILIZAÇÃO	1.413,54	1,02	
11	ACABAMENTOS	10.165,95	7,34	
12	INSTALAÇÕES ELETRICAS	10.032,99	7,24	
13	INSTALAÇÕES HIDROSSANITARIAS	5.868,72	4,24	
14	LOUÇAS E METAIS	5.807,00	4,19	
15	SERVIÇOS FINAIS	150,35	0,11	
		VALOR ENCARGOS:	12.818,64	100,00
		VALOR BDI TOTAL:	27.281,60	
		VALOR ORÇAMENTO:	111.260,45	
		VALOR TOTAL:	138.542,05	

Cento e Trinta e Oito Mil Quinhentos e Quarenta e Dois reais e Cinco centavos

 João Claudio Brito Coutinho
 Engenheiro Civil
 CREMER.034 D/RE

PLANILHA ORÇAMENTÁRIA

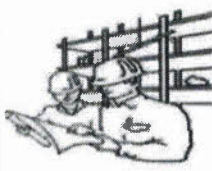
	OBRA:	ampliação da Unidade Básica de Saúde Raimundo Irineu Bezerra	DATA: 12/07/2023	BDI: 24.52%	
	DESCRIÇÃO:	ampliação da Unidade Básica de Saúde Raimundo Irineu Bezerra	FONTE:	VERSÃO:	
	LOCAL:	umari ce	SEINFRA	027.1 COM DESONERAÇÃO	83,85%
	CLIENTE:	prefeitura municipal de umari ce	SINAPI	2023/01 COM DESONERAÇÃO	84,48%



ITEM	CÓDIGO	DESCRIÇÃO	FONTE	UNID	QUANTIDADE	PREÇO UNITÁRIO R\$	PREÇO TOTAL R\$
1 ADMINISTRAÇÃO LOCAL							
1.1	COM-36010572	ADMINISTRAÇÃO DA OBRA	Composições	UN	1,00	11.192,47	11.192,47
2 SERVIÇOS PRELIMINARES							7.580,64
2.1	C1937	PLACAS PADRÃO DE OBRA	SEINFRA	M2	8,00	173,52	1.388,16
2.2	99059	LOCAÇÃO CONVENCIONAL DE OBRA, UTILIZANDO GABARITO DE TÁBUAS CORRIDAS PONTALETADAS A CADA 2,00M - 2 UTILIZAÇÕES. AF 10/2018	SINAPI	M	27,04	63,18	1.708,39
2.3	98459	TAPUME COM TELHA METÁLICA. AF_05/2018	SINAPI	M2	32,80	136,71	4.484,09
3 DEMOLIÇÕES E RETIRADAS							1.401,16
3.1	97622	DEMOLIÇÃO DE ALVENARIA DE BLOCO FURADO, DE FORMA MANUAL, SEM REAPROVEITAMENTO. AF 12/2017	SINAPI	M3	8,43	54,84	462,30
3.2	97644	REMOÇÃO DE PORTAS, DE FORMA MANUAL, SEM REAPROVEITAMENTO. AF 12/2017	SINAPI	M2	3,36	8,94	30,04
3.3	97650	REMOÇÃO DE TRAMA DE MADEIRA PARA COBERTURA, DE FORMA MANUAL, SEM REAPROVEITAMENTO. AF 12/2017	SINAPI	M2	19,04	7,15	136,14
3.4	97647	REMOÇÃO DE TELHAS, DE FIBROCIMENTO, METÁLICA E CERÂMICA, DE FORMA MANUAL, SEM REAPROVEITAMENTO. AF 12/2017	SINAPI	M2	19,04	3,32	63,21
3.5	C0702	CARGA MANUAL DE ENTULHO EM CAMINHÃO BASCULANTE	SEINFRA	M3	16,86	25,03	422,01
3.6	93588	TRANSPORTE COM CAMINHÃO BASCULANTE DE 10 M³, EM VIA URBANA EM LEITO NATURAL (UNIDADE: M3XKM). AF 07/2020	SINAPI	M3XKM	84,30	3,41	287,46
4 INFRAESTRUTURAS							19.650,75
4.1	96522	ESCAVAÇÃO MANUAL PARA BLOCO DE COROAMENTO OU SAPATA (SEM ESCAVAÇÃO PARA COLOCAÇÃO DE FÓRMAS). AF 06/2017	SINAPI	M3	27,14	150,49	4.084,30
4.2	102487	CONCRETO CICLÓPICO FCK = 15MPA, 30% PEDRA DE MÃO EM VOLUME REAL, INCLUSIVE LANÇAMENTO. AF 05/2021	SINAPI	M3	18,09	641,23	11.599,85
4.3	93204	CINTA DE AMARRAÇÃO DE ALVENARIA MOLDADA IN LOCO EM CONCRETO. AF 03/2016	SINAPI	M	36,90	74,86	2.762,33
4.4	C0707	CARGA MANUAL DE TERRA EM CAMINHÃO BASCULANTE	SEINFRA	M3	49,62	20,86	1.035,07
4.5	93588	TRANSPORTE COM CAMINHÃO BASCULANTE DE 10 M³, EM VIA URBANA EM LEITO NATURAL (UNIDADE: M3XKM). AF 07/2020	SINAPI	M3XKM	49,62	3,41	169,20
5 SUPERESTRUTURAS							11.079,39
5.1	104488	COMPOSIÇÃO PARAMÉTRICA PARA EXECUÇÃO DE ESTRUTURAS DE CONCRETO ARMADO, PARA EDIFICAÇÃO INSTITUCIONAL TERRELA, FCK = 25 MPA. AF 11/2022	SINAPI	M3	1,38	2.994,02	4.131,75
5.2	93204	CINTA DE AMARRAÇÃO DE ALVENARIA MOLDADA IN LOCO EM CONCRETO. AF 03/2016	SINAPI	M	36,90	74,86	2.762,33
5.3	C4418	LAJE PRÉ-FABRICADA P/ FÔRRO - VÃO DE 2,01 A 3 m	SEINFRA	M2	35,72	117,17	4.185,31
ELEVAÇÕES							14.182,17
6.1	103328	ALVENARIA DE VEDAÇÃO DE BLOCOS CERÂMICOS FURADOS NA HORIZONTAL DE 9X19X19 CM (ESPESSURA 9 CM) E ARGAMASSA DE ASSENTAMENTO COM PREPARO EM BETONEIRA. AF 12/2021	SINAPI	M2	137,11	88,56	12.142,46
6.2	93188	VERGA MOLDADA IN LOCO EM CONCRETO PARA PORTAS COM ATÉ 1,5 M DE VÃO. AF 03/2016	SINAPI	M	2,90	102,46	297,13
6.3	93186	VERGA MOLDADA IN LOCO EM CONCRETO PARA JANELAS COM ATÉ 1,5 M DE VÃO. AF 03/2016	SINAPI	M	3,00	107,14	321,42
6.4	93187	VERGA MOLDADA IN LOCO EM CONCRETO PARA JANELAS COM MAIS DE 1,5 M DE VÃO. AF 03/2016	SINAPI	M	2,60	122,57	318,68
6.5	93196	CONTRAVERGA MOLDADA IN LOCO EM CONCRETO PARA VÃOS DE ATÉ 1,5 M DE COMPRIMENTO. AF 03/2016	SINAPI	M	3,00	102,69	308,07
6.6	93197	CONTRAVERGA MOLDADA IN LOCO EM CONCRETO PARA VÃOS DE MAIS DE 1,5 M DE COMPRIMENTO. AF 03/2016	SINAPI	M	2,60	115,41	300,07
6.7	101965	PEITORIL LINEAR EM GRANITO OU MÁRMORE, L = 15CM, COMPRIMENTO DE ATÉ 2M, ASSENTADO COM ARGAMASSA 1:6 COM ADITIVO. AF 11/2020	SINAPI	M	3,80	130,09	494,34
7 REVESTIMENTO							22.699,11
7.1 PISO S							4.416,89
7.1.1	96620	LASTRO DE CONCRETO MAGRO, APLICADO EM PISOS, LAJES SOBRE SOLO OU RADIERS. AF 08/2017	SINAPI	M3	3,57	694,22	2.478,37
7.1.2	94439	(COMPOSIÇÃO REPRESENTATIVA) DO SERVIÇO DE CONTRAPISO EM ARGAMASSA TRAÇO 1:4 (CIM E AREIA), BETONEIRA 400 L, E = 4 CM ÁREAS SECAS E MOLHADAS SOBRE LAJE, E = 3 CM ÁREAS MOLHADAS SOBRE IMPERMEABILIZAÇÃO, CASA E EDIFICAÇÃO PÚBLICA PADRÃO. AF 11/2014	SINAPI	M2	35,72	54,27	1.938,52
7.2 PAREDE							15.559,28

João Antônio Brito Coutinho
 Engenheiro Civil
 CREA 105547/CE

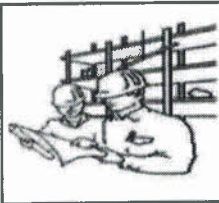

PLANILHA ORÇAMENTÁRIA

OBRA:	ampliação da Unidade Básica de Saúde Raimundo Irineu Bezerra	DATA: 12/07/2023	BDI: 24,52%			
DESCRIÇÃO:	ampliação da Unidade Básica de Saúde Raimundo Irineu Bezerra	FONTE	VERSÃO	HORA	MES	REF.
LOCAL:	umari ce	SEINFRA	027.1 COM DESONERAÇÃO	83,85%	47,76%	05/2021
CLIENTE:	prefeitura municipal de umari ce	SINAPI	2023/01 COM DESONERAÇÃO	84,44%	47,48%	02/2023
		Composição de	PRÓPRIA	0,00%	0,00%	

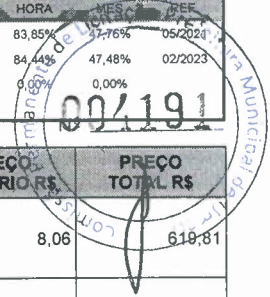

ITEM	CÓDIGO	DESCRIÇÃO	FONTE	UNID	QUANTIDADE	PREÇO UNITÁRIO R\$	PREÇO TOTAL R\$
7.2.1	87905	CHAPISCO APLICADO EM ALVENARIA (COM PRESENÇA DE VÃOS) E ESTRUTURAS DE CONCRETO DE FACHADA, COM COLHER DE PEDREIRO. ARGAMASSA TRAÇO 1:3 COM PREPARO EM BETONEIRA 400L. AF 10/2022	SINAPI	M2	76,90	8,06	619,81
7.2.2	87879	CHAPISCO APLICADO EM ALVENARIAS E ESTRUTURAS DE CONCRETO INTERNAS, COM COLHER DE PEDREIRO. ARGAMASSA TRAÇO 1:3 COM PREPARO EM BETONEIRA 400L. AF 10/2022	SINAPI	M2	197,32	4,57	901,75
7.2.3	104217	EMBOÇO OU MASSA ÚNICA EM ARGAMASSA TRAÇO 1:2:8, PREPARO MECÂNICA COM BETONEIRA 400 L, APLICADA MANUALMENTE EM PANOS DE FACHADA COM PRESENÇA DE VÃOS, ESPESSURA DE 25 MM, ACESSO POR ANDAIME. AF 08/2022	SINAPI	M2	76,90	51,81	3.984,19
7.2.4	89173	(COMPOSIÇÃO REPRESENTATIVA) DO SERVIÇO DE EMBOÇO/MASSA ÚNICA, APLICADO MANUALMENTE, TRAÇO 1:2:8, EM BETONEIRA DE 400L, PAREDES INTERNAS, COM EXECUÇÃO DE TALISCAS, EDIFICAÇÃO HABITACIONAL UNIFAMILIAR (CASAS) E EDIFICAÇÃO PÚBLICA PADRÃO. AF 12/2014	SINAPI	M2	197,32	40,67	8.025,00
7.2.5	88497	APLICAÇÃO E LIXAMENTO DE MASSA LÁTEX EM PAREDES, DUAS DEMÃOS. AF 06/2014	SINAPI	M2	131,98	15,37	2.028,53
3	TETO						2.722,94
7.3.1	96113	FORRO EM PLACAS DE GESSO, PARA AMBIENTES COMERCIAIS. AF 05/2017 PS	SINAPI	M2	39,92	39,87	1.591,61
7.3.2	88496	APLICAÇÃO E LIXAMENTO DE MASSA LÁTEX EM TETO, DUAS DEMÃOS. AF 06/2014	SINAPI	M2	39,92	28,34	1.131,33
8	ESQUADRIAS						11.278,18
8.1	91315	KIT DE PORTA DE MADEIRA PARA PINTURA, SEMI-OCA (LEVE OU MÉDIA), PADRÃO POPULAR, 90X210CM, ESPESSURA DE 3,5CM, ITENS INCLUSOS: DOBRADIÇAS, MONTAGEM E INSTALAÇÃO DO BATENTE, FECHADURA COM EXECUÇÃO DO FURO - FORNECIMENTO E INSTALAÇÃO. AF 12/2019	SINAPI	UN	3,00	1.107,82	3.323,46
8.2	91314	KIT DE PORTA DE MADEIRA PARA PINTURA, SEMI-OCA (LEVE OU MÉDIA), PADRÃO POPULAR, 80X210CM, ESPESSURA DE 3,5CM, ITENS INCLUSOS: DOBRADIÇAS, MONTAGEM E INSTALAÇÃO DO BATENTE, FECHADURA COM EXECUÇÃO DO FURO - FORNECIMENTO E INSTALAÇÃO. AF 12/2019	SINAPI	UN	1,00	1.005,93	1.005,93
8.3	91341	PORTA EM ALUMÍNIO DE ABRIR TIPO VENEZIANA COM GUARNIÇÃO, FIXAÇÃO COM PARAFUSOS - FORNECIMENTO E INSTALAÇÃO. AF 12/2019	SINAPI	M2	3,36	1.004,10	3.373,78
8.4	102229	PINTURA TINTA DE ACABAMENTO (PIGMENTADA) ESMALTE SINTÉTICO ACETINADO EM MADEIRA, 3 DEMÃOS. AF 01/2021	SINAPI	M2	14,28	25,91	369,99
8.5	94569	JANELA DE ALUMÍNIO TIPO MAXIM-AR, COM VIDROS, BATENTE E FERRAGENS. EXCLUSIVE ALIZAR, ACABAMENTO E CONTRAMARCO. FORNECIMENTO E INSTALAÇÃO. AF 12/2019	SINAPI	M2	2,64	1.096,22	2.894,02
8.6	94589	CONTRAMARCO DE ALUMÍNIO, FIXAÇÃO COM ARGAMASSA - FORNECIMENTO E INSTALAÇÃO. AF 12/2019	SINAPI	M	11,60	26,81	311,00
9	COBERTA						6.039,63
9.1	100381	FABRICAÇÃO E INSTALAÇÃO DE PONTALETES DE MADEIRA NÃO APARELHADA PARA TELHADOS COM ATÉ 2 ÁGUAS E COM TELHA CERÂMICA OU DE CONCRETO EM EDIFÍCIO INSTITUCIONAL TÉRREO, INCLUSO TRANSPORTE VERTICAL. AF 07/2019	SINAPI	M2	29,22	61,35	1.792,65
9.2	94201	TELHAMENTO COM TELHA CERÂMICA CAPA-CANAL, TIPO COLONIAL, COM ATÉ 2 ÁGUAS, INCLUSO TRANSPORTE VERTICAL. AF 07/2019	SINAPI	M2	29,22	45,04	1.316,07
9.3	94231	RUFO EM CHAPA DE AÇO GALVANIZADO NÚMERO 24, CORTE DE 25 CM, INCLUSO TRANSPORTE VERTICAL. AF 07/2019	SINAPI	M	22,90	61,69	1.412,70
9.4	94228	CÁLHA EM CHAPA DE AÇO GALVANIZADO NÚMERO 24, DESENVOLVIMENTO DE 50 CM, INCLUSO TRANSPORTE VERTICAL. AF 07/2019	SINAPI	M	9,17	100,87	924,98
9.5	C0769	CHAPA POLICARBONATO ALVEOLAR CRISTAL ESP. = 6mm	SEINFRA	M2	4,18	141,92	593,23
10	IMPERMEABILIZAÇÃO						1.413,54
10.1	98560	IMPERMEABILIZAÇÃO DE PISO COM ARGAMASSA DE CIMENTO E AREIA, COM ADITIVO IMPERMEABILIZANTE, E = 2CM. AF 06/2018	SINAPI	M2	4,28	52,75	225,77
10.2	98557	IMPERMEABILIZAÇÃO DE SUPERFÍCIE COM EMULSÃO ASFÁLTICA, 2 DEMÃOS AF 06/2018	SINAPI	M2	24,01	49,47	1.187,77
11	ACABAMENTOS						10.165,95
11.1	PISO						5.580,30
11.1.1	87255	REVESTIMENTO CERÂMICO PARA PISO COM PLACAS TIPO ESMALTADA EXTRA DE DIMENSÕES 60X60 CM APLICADA EM AMBIENTES DE ÁREA MENOR QUE 5 M2. AF 06/2014	SINAPI	M2	7,06	113,04	798,06
11.1.2	87256	REVESTIMENTO CERÂMICO PARA PISO COM PLACAS TIPO ESMALTADA EXTRA DE DIMENSÕES 60X60 CM APLICADA EM AMBIENTES DE ÁREA ENTRE 5 M2 E 10 M2. AF 06/2014	SINAPI	M2	6,60	98,76	651,82

João Claudio Brito Coutinho
Engenheiro Civil
CREA 035772/E

PLANILHA ORÇAMENTÁRIA

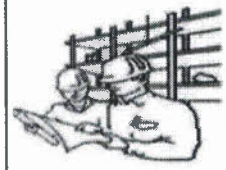

OBRA: ampliação da Unidade Básica de Saúde Raimundo Irineu Bezerra
DESCRIÇÃO: ampliação da Unidade Básica de Saúde Raimundo Irineu Bezerra
LOCAL: umari ce
CLIENTE: prefeitura municipal de umari ce

DATA: 12/07/2023 **BDI:** 24,52%

FORTE	VERSÃO	HORA	PREÇO UNITÁRIO	PREÇO TOTAL
SEINFRA	027.1 COM DESONERAÇÃO	83,85%	47,76%	05/2021
SINAPI	2023/01 COM DESONERAÇÃO	84,44%	47,48%	02/2023
Composição	PRÓPRIA	200,00%	00,00%	

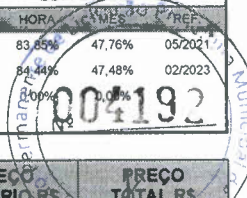

ITEM	CÓDIGO	DESCRIÇÃO	FORTE	UNID	QUANTIDADE	PREÇO UNITÁRIO R\$	PREÇO TOTAL R\$
11.1.3	87257	REVESTIMENTO CERÂMICO PARA PISO COM PLACAS TIPO ESMALTADA EXTRA DE DIMENSÕES 60X60 CM APLICADA EM AMBIENTES DE ÁREA MAIOR QUE 10 M2. AF 06/2014	SINAPI	M2	34,31	89,68	3.076,92
11.1.4	88650	RODAPÉ CERÂMICO DE 7CM DE ALTURA COM PLACAS TIPO ESMALTADA EXTRA DE DIMENSÕES 60X60CM. AF 06/2014	SINAPI	M	52,80	16,01	845,33
11.1.5	98689	SOLEIRA EM GRANITO, LARGURA 15 CM, ESPESSURA 2,0 CM. AF 09/2020	SINAPI	M	1,80	115,65	208,17
11.2	PAREDE						3.934,95
11.2.1	87273	REVESTIMENTO CERÂMICO PARA PAREDES INTERNAS COM PLACAS TIPO ESMALTADA EXTRA DE DIMENSÕES 33X45 CM APLICADAS EM AMBIENTES DE ÁREA MAIOR QUE 5 M² NA ALTURA INTEIRA DAS PAREDES. AF 06/2014	SINAPI	M2	20,72	68,96	1.428,85
11.2.2	88489	APLICAÇÃO MANUAL DE PINTURA COM TINTA LÁTEX ACRÍLICA EM PAREDES, DUAS DEMÃOS. AF 06/2014	SINAPI	M2	175,62	14,27	2.506,10
11.3	TETO						650,70
11.3.1	88488	APLICAÇÃO MANUAL DE PINTURA COM TINTA LÁTEX ACRÍLICA EM TETO, DUAS DEMÃOS. AF 06/2014	SINAPI	M2	39,92	16,30	650,70
12	INSTALAÇÕES ELETRICAS						10.032,99
12.1	104473	COMPOSIÇÃO PARAMÉTRICA DE PONTO ELÉTRICO DE ILUMINAÇÃO, COM INTERRUPTOR SIMPLES, EM EDIFÍCIO RESIDENCIAL COM ELETRODUTO EMBUTIDO EM RASGOS NAS PAREDES, INCLUSO TOMADA, ELETRODUTO, CABO, RASGO E CHUMBAMENTO (SEM LUMINÁRIA E LÂMPADA). AF 11/2022	SINAPI	UN	15,00	154,57	2.318,55
12.2	104475	COMPOSIÇÃO PARAMÉTRICA DE PONTO ELÉTRICO DE TOMADA DE USO GERAL 2P+T (10A/250V) EM EDIFÍCIO RESIDENCIAL COM ELETRODUTO EMBUTIDO EM RASGOS NAS PAREDES, INCLUSO TOMADA, ELETRODUTO, CABO, RASGO, QUEBRA E CHUMBAMENTO. AF 11/2022	SINAPI	UN	10,00	136,56	1.365,60
12.3	104476	COMPOSIÇÃO PARAMÉTRICA DE PONTO ELÉTRICO DE TOMADA DE USO ESPECÍFICO 2P+T (20A/250V) EM EDIFÍCIO RESIDENCIAL COM ELETRODUTO EMBUTIDO EM RASGOS NAS PAREDES, INCLUSO TOMADA, ELETRODUTO, CABO, RASGO, QUEBRA E CHUMBAMENTO (EXCETO CHUVEIRO). AF 11/2022	SINAPI	UN	2,00	173,99	347,98
12.4	97593	LUMINÁRIA TIPO SPOT, DE SOBREPOR, COM 1 LÂMPADA FLUORESCENTE DE 15 W, SEM REATOR - FORNECIMENTO E INSTALAÇÃO. AF 02/2020	SINAPI	UN	4,00	189,11	756,44
12.5	103782	LUMINÁRIA TIPO PLAFON CIRCULAR, DE SOBREPOR, COM LED DE 12/13 W - FORNECIMENTO E INSTALAÇÃO. AF 03/2022	SINAPI	UN	6,00	39,35	236,10
12.6	93653	DISJUNTOR MONOPOLAR TIPO DIN, CORRENTE NOMINAL DE 10A - FORNECIMENTO E INSTALAÇÃO. AF 10/2020	SINAPI	UN	2,00	14,27	28,54
12.7	93654	DISJUNTOR MONOPOLAR TIPO DIN, CORRENTE NOMINAL DE 16A - FORNECIMENTO E INSTALAÇÃO. AF 10/2020	SINAPI	UN	2,00	14,88	29,76
12.8	103244	AR CONDICIONADO SPLIT INVERTER, HI-WALL (PAREDE), 9000 BTU/H, CICLO FRIO - FORNECIMENTO E INSTALAÇÃO. AF 11/2021 PE	SINAPI	UN	2,00	2.475,01	4.950,02
3	INSTALAÇÕES HIDROSSANITARIAS						5.868,72
13.1	89957	PONTO DE CONSUMO TERMINAL DE ÁGUA FRIA (SUBRAMAL) COM TUBULAÇÃO DE PVC, DN 25 MM, INSTALADO EM RAMAL DE ÁGUA, INCLUSOS RASGO E CHUMBAMENTO EM ALVENARIA. AF 12/2014	SINAPI	UN	6,00	147,20	883,20
13.2	91792	(COMPOSIÇÃO REPRESENTATIVA) DO SERVIÇO DE INSTALAÇÃO DE TUBO DE PVC, SÉRIE NORMAL, ESGOTO PREDIAL, DN 40 MM (INSTALADO EM RAMAL DE DESCARGA OU RAMAL DE ESGOTO SANITÁRIO), INCLUSIVE CONEXÕES, CORTES E FIXAÇÕES, PARA PRÉDIOS. AF 10/2015	SINAPI	M	15,85	65,67	1.040,87
13.3	91795	(COMPOSIÇÃO REPRESENTATIVA) DO SERVIÇO DE INST. TUBO PVC, SÉRIE N, ESGOTO PREDIAL, 100 MM (INST. RAMAL DESCARGA, RAMAL DE ESG. SANIT., PRUMADA ESG. SANIT., VENTILAÇÃO OU SUB-COLETOR AÉREO), INCL. CONEXÕES E CORTES, FIXAÇÕES, P/ PRÉDIOS. AF 10/2015	SINAPI	M	9,90	79,52	787,25
13.4	97907	CAIXA ENTERRADA HIDRÁULICA RETANGULAR, EM ALVENARIA COM BLOCOS DE CONCRETO, DIMENSÕES INTERNAS: 0,8X0,8X0,6 M PARA REDE DE ESGOTO. AF 12/2020	SINAPI	UN	1,00	674,75	674,75
13.5	C4923	CAIXA SIFONADA PVC 100 X 100 X 50MM, ACABAMENTO BRANCO (GRELHA OU TAMPA CEGA)	SEINFRA	UN	3,00	36,00	108,00
13.6	91793	(COMPOSIÇÃO REPRESENTATIVA) DO SERVIÇO DE INSTALAÇÃO DE TUBO DE PVC, SÉRIE NORMAL, ESGOTO PREDIAL, DN 50 MM (INSTALADO EM RAMAL DE DESCARGA OU RAMAL DE ESGOTO SANITÁRIO), INCLUSIVE CONEXÕES, CORTES E FIXAÇÕES PARA, PRÉDIOS. AF 10/2015	SINAPI	M	8,75	107,44	940,10
13.7	C2158	REGISTRO DE GAVETA BRUTO D= 25mm (1")	SEINFRA	UN	1,00	65,00	65,00

1000 - João Brito Coutinho
 Engenheiro Civil
 RUA ...

PLANILHA ORÇAMENTÁRIA

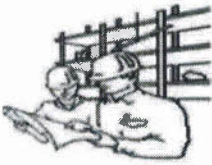
	OBRA:	ampliação da Unidade Básica de Saúde Raimundo Irineu Bezerra	DATA : 12/07/2023	BDI : 24.52%
	DESCRIÇÃO:	ampliação da Unidade Básica de Saúde Raimundo Irineu Bezerra	SEINFRA	027.1 COM DESONERAÇÃO 83,85% 47,76% 05/2021
	LOCAL:	umari ce	SINAPI	2023/01 COM DESONERAÇÃO 84,44% 47,48% 02/2023
	CLIENTE:	prefeitura municipal de umari ce	Composição	PROPRIA 0,00% 0,00%

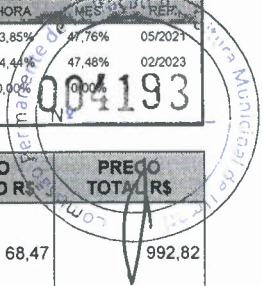

ITEM	CÓDIGO	DESCRIÇÃO	FONTE	UNID	QUANTIDADE	PREÇO UNITÁRIO R\$	PREÇO TOTAL R\$
13.8	91790	(COMPOSIÇÃO REPRESENTATIVA) DO SERVIÇO DE INSTALAÇÃO DE TUBOS DE PVC, SÉRIE R, ÁGUA PLUVIAL, DN 100 MM (INSTALADO EM RAMAL DE ENCAMINHAMENTO, OU CONDUTORES VERTICAIS), INCLUSIVE CONEXÕES, CORTES E FIXAÇÕES, PARA PRÉDIOS. AF 10/2015	SINAPI	M	14,50	68,47	992,82
13.9	89865	TUBO, PVC, SOLDÁVEL, DN 25MM, INSTALADO EM DRENO DE AR-CONDICIONADO - FORNECIMENTO E INSTALAÇÃO. AF 08/2022	SINAPI	M	19,60	17,48	342,61
13.10	89868	LUVA, PVC, SOLDÁVEL, DN 25MM, INSTALADO EM DRENO DE AR-CONDICIONADO - FORNECIMENTO E INSTALAÇÃO. AF 08/2022	SINAPI	UN	1,00	5,52	5,52
13.11	89866	JOELHO 90 GRAUS, PVC, SOLDÁVEL, DN 25MM, INSTALADO EM DRENO DE AR-CONDICIONADO - FORNECIMENTO E INSTALAÇÃO. AF 08/2022	SINAPI	UN	4,00	7,15	28,60
14	LOUÇAS E METAIS						5.807,00
14.1	95471	VASO SANITARIO SIFONADO CONVENCIONAL PARA PCD SEM FURO FRONTAL COM LOUÇA BRANCA SEM ASSENTO - FORNECIMENTO E INSTALAÇÃO. AF 01/2020	SINAPI	UN	1,00	884,90	884,90
14.2	93396	BANCADA GRANITO CINZA, 50 X 60 CM, INCL. CUBA DE EMBUTIR OVAL LOUÇA BRANCA 35 X 50 CM, VÁLVULA METAL CROMADO, SIFÃO FLEXÍVEL PVC, ENGATE 30 CM FLEXÍVEL PLÁSTICO E TORNEIRA CROMADA DE MESA, PADRÃO POPULAR - FORNEC. E INSTALAÇÃO. AF 01/2020	SINAPI	UN	4,00	751,40	3.005,60
14.3	100868	BARRA DE APOIO RETA, EM AÇO INOX POLIDO, COMPRIMENTO 80 CM, FIXADA NA PAREDE - FORNECIMENTO E INSTALAÇÃO. AF 01/2020	SINAPI	UN	4,00	453,29	1.813,16
14.4	95544	PAPELEIRA DE PAREDE EM METAL CROMADO SEM TAMPA, INCLUSO FIXAÇÃO. AF 01/2020	SINAPI	UN	1,00	32,60	32,60
14.5	95547	SABONETEIRA PLASTICA TIPO DISPENSER PARA SABONETE LIQUIDO COM RESERVATORIO 800 A 1500 ML, INCLUSO FIXAÇÃO. AF 01/2020	SINAPI	UN	1,00	70,74	70,74
15	SERVIÇOS FINAIS						150,35
15.1	99806	LIMPEZA DE REVESTIMENTO CERÂMICO EM PAREDE COM PANO ÚMIDO AF 04/2019	SINAPI	M2	20,72	0,83	17,20
15.2	99803	LIMPEZA DE PISO CERÂMICO OU PORCELANATO COM PANO ÚMIDO. AF 04/2019	SINAPI	M2	39,92	2,03	81,04
15.3	99822	LIMPEZA DE PORTA DE MADEIRA. AF 04/2019	SINAPI	M2	9,03	0,98	8,85
15.4	99818	LIMPEZA DE BACIA SANITÁRIA, BIDÊ OU MICTÓRIO EM LOUÇA, INCLUSIVE METAIS CORRESPONDENTES. AF 04/2019	SINAPI	UN	1,00	5,96	5,96
15.5	99816	LIMPEZA DE TANQUE OU LAVATÓRIO DE LOUÇA ISOLADO, INCLUSIVE METAIS CORRESPONDENTES. AF 04/2019	SINAPI	UN	3,00	9,61	28,83
15.6	99821	LIMPEZA DE JANELA DE VIDRO COM CAIXILHO EM AÇO/ALUMÍNIO/PVC. AF 04/2019	SINAPI	M2	2,64	3,21	8,47
VALOR ENCARGOS:							12.818,64
VALOR BDI TOTAL:							27.281,60
VALOR ORÇAMENTO:							111.260,45
VALOR TOTAL:							138.542,05
Cento e Trinta e Oito Mil Quinhentos e Quarenta e Dois reais e Cinco centavos							

 João Aurélio Brito Coutinho
 Engenheiro Civil
 CREA 100.000.000-0/PE

CRONOGRAMA FÍSICO-FINANCEIRO

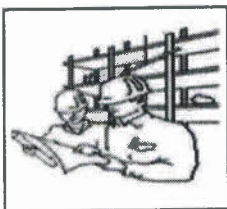

OBRA: ampliação da Unidade Básica de Saúde Raimundo Irineu Bezerra
DESCRIÇÃO: ampliação da Unidade Básica de Saúde Raimundo Irineu Bezerra
LOCAL: umari ce
CLIENTE: prefeitura municipal de umari ce

DATA : 12/07/2023 **BDI :** 24,52%

FONTE	VERSÃO	HORA	MES	REF.
SEINFRA	027.1 COM DESONERAÇÃO	83,85%	17,76%	05/2021
SINAPI	2023/01 COM DESONERAÇÃO	84,46%	47,48%	02/2023
Composição	PRÓPRIA	0,00%	0,00%	



ITEM	DESCRIÇÃO	VALOR (R\$)	MÊS 1	MÊS 2	MÊS 3	Total parcela
1	ADMINISTRAÇÃO LOCAL	11.192,47	33,40 % 3.738,28	33,72 % 3.774,10	32,88 % 3.680,09	100,00 % 11.192,47
2	SERVIÇOS PRELIMINARES	7.580,64	100,00 % 7.580,64			100,00 % 7.580,64
3	DEMOLIÇÕES E RETIRADAS	1.401,16	100,00 % 1.401,16			100,00 % 1.401,16
4	INFRAESTRUTURAS	19.650,75	100,00 % 19.650,75			100,00 % 19.650,75
5	SUPERESTRUTURAS	11.079,39	100,00 % 11.079,39			100,00 % 11.079,39
6	ELEVAÇÕES	14.182,17	15,00 % 2.127,33	85,00 % 12.054,84		100,00 % 14.182,17
7	REVESTIMENTO	22.699,11		30,00 % 6.809,73	70,00 % 15.889,38	100,00 % 22.699,11
8	ESQUADRIAS	11.278,18			100,00 % 11.278,18	100,00 % 11.278,18
9	COBERTA	6.039,63		100,00 % 6.039,63		100,00 % 6.039,63
10	IMPERMEABILIZAÇÃO	1.413,54		100,00 % 1.413,54		100,00 % 1.413,54
11	ACABAMENTOS	10.165,95			100,00 % 10.165,95	100,00 % 10.165,95
12	INSTALAÇÕES ELETRICAS	10.032,99		100,00 % 10.032,99		100,00 % 10.032,99
13	INSTALAÇÕES HIDROSSANITARIAS	5.868,72		100,00 % 5.868,72		100,00 % 5.868,72
14	LOUÇAS E METAIS	5.807,00			100,00 % 5.807,00	100,00 % 5.807,00
15	SERVIÇOS FINAIS	150,35			100,00 % 150,35	100,00 % 150,35
		138.542,05	45.577,55	45.993,55	46.970,95	138.542,05
			45.577,55	91.571,10	138.542,05	

João Claudio Brito Coutinho
 Engenheiro Civil
 CREA 15056-0/PE

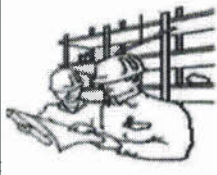
RELATÓRIO ANALÍTICO - COMPOSIÇÕES DE CUSTOS							
	OBRA:	ampliação da Unidade Básica de Saúde Raimundo Irineu Bezerra	DATA :	12/07/2023	BDI : 24,52%		
	DESCRIÇÃO:	ampliação da Unidade Básica de Saúde Raimundo Irineu Bezerra	FONTE	VERSÃO	HORA	MES	REF
	LOCAL:	umari ce	SEINFRA	027.1 COM DESONERAÇÃO	83,85%	47,79%	05/2021
	CLIENTE:	prefeitura municipal de umari ce	SINAPI	2023/01 COM DESONERAÇÃO	84,44%	47,48%	02/2023
			Composição	PRÓPRIA	0,00%	0,00%	

COM-36010572 - ADMINISTRAÇÃO DA OBRA (UN)

Material	FONTE	UNID	COEFICIENTE	PREÇO UNITÁRIO	TOTAL
INS-89152182	ADMINISTRAÇÃO DA OBRA	Composições	UN	1,00000000	8.988,49
TOTAL Material:					8.988,49

VALOR:	8.988,49
VALOR ENCARGOS:	0,00
VALOR BDI (24.52%):	2.203,98
QUANTIDADE:	1,00
VALOR TOTAL:	8.988,49

C1937 - PLACAS PADRÃO DE OBRA (M2)

Material	FONTE	UNID	COEFICIENTE	PREÇO UNITÁRIO	TOTAL
10537	CHAPA DE AÇO GALVANIZADA ESP. 0.3MM	SEINFRA	M2	1,02000000	32,7400
11100	ESMALTE SINTETICO	SEINFRA	L	1,00000000	22,9900
11691	PONTALETE / BARROTE DE 3"x3"	SEINFRA	M	4,50000000	11,6000
11725	PREGO 15X15 (1.1/4" x 13) (APROXIMADAMENTE 672UN/KG)	SEINFRA	KG	0,15000000	14,3000
TOTAL Material:					110,7298

Mão de Obra	FONTE	UNID	COEFICIENTE	PREÇO UNITÁRIO	TOTAL
12543	SERVENTE	SEINFRA	H	2,00000000	14,3100
TOTAL Mão de Obra:					28,6200

VALOR:	139,35
VALOR ENCARGOS (83.86%):	18,52
VALOR BDI (24.52%):	34,17
QUANTIDADE:	8,00
VALOR TOTAL:	1.114,80

99059 - LOCAÇÃO CONVENCIONAL DE OBRA, UTILIZANDO GABARITO DE TÁBUAS CORRIDAS PONTALETADAS A CADA 2,00M - 2 UTILIZAÇÕES. AF_10/2018 (M)

Equipamento	Custo Horário	FONTE	UNID	COEFICIENTE	PREÇO UNITÁRIO	TOTAL
91693	SERRA CIRCULAR DE BANCADA COM MOTOR ELÉTRICO POTÊNCIA DE 5HP, COM COIFA PARA DISCO 10" - CHI DIURNO. AF_08/2015	SINAPI	CHI	0,01680000	19,50	0,32
91692	SERRA CIRCULAR DE BANCADA COM MOTOR ELÉTRICO POTÊNCIA DE 5HP, COM COIFA PARA DISCO 10" - CHP DIURNO. AF_08/2015	SINAPI	CHP	0,00390000	20,70	0,08
TOTAL Equipamento Custo Horário:						0,40

Material	FONTE	UNID	COEFICIENTE	PREÇO UNITÁRIO	TOTAL
00004433	CAIBRO NAO APARELHADO *6 X 6* CM, EM MACARANDUBA, ANGELIM OU EQUIVALENTE DA REGIAO - BRUTA	SINAPI	M	0,41250000	25,42
00005088	PREGO DE ACO POLIDO COM CABECA 17 X 21 (2 X 11)	SINAPI	KG	0,11100000	14,26
00004417	SARRAFO NAO APARELHADO *2,5 X 7* CM, EM MACARANDUBA, ANGELIM OU EQUIVALENTE DA REGIAO - BRUTA	SINAPI	M	0,74450000	7,07
00010567	TABUA *2,5 X 23* CM EM PINUS, MISTA OU EQUIVALENTE DA REGIAO - BRUTA	SINAPI	M	0,55000000	11,49
00007356	TINTA LATEX ACRILICA PREMIUM, COR BRANCO FOSCO	SINAPI	L	0,02560000	18,36
TOTAL Material:					24,10

Mão de Obra com Encargos Complementares	FONTE	UNID	COEFICIENTE	PREÇO UNITÁRIO	TOTAL
88239	AJUDANTE DE CARPINTEIRO COM ENCARGOS COMPLEMENTARES	SINAPI	H	0,035630000	17,50
TOTAL					6,23

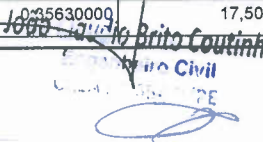
 João Guilherme Brito Coutinho
 Engenheiro Civil
 CREA 004195

RELATÓRIO ANALÍTICO - COMPOSIÇÕES DE CUSTOS					
	OBRA:	ampliação da Unidade Básica de Saúde Raimundo Irineu Bezerra	DATA : 12/07/2023		BDI : 24,52%
	DESCRIÇÃO:	ampliação da Unidade Básica de Saúde Raimundo Irineu Bezerra	FONTE	VERSÃO	HORA
	LOCAL:	umari ce	SEINFRA	027.1 COM DESONERAÇÃO	83,85%
	CLIENTE:	prefeitura municipal de umari ce	SINAPI	2023/01 COM DESONERAÇÃO	84,43%
			Composição	PROPRIA	0,00%

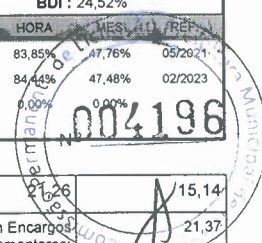

88262	CARPINTEIRO DE FORMAS COM ENCARGOS COMPLEMENTARES	SINAPI	H	0,71250000	21,26	15,14
					TOTAL Mão de Obra com Encargos Complementares: 21,37	

Serviço		FONTE	UNID	COEFICIENTE	PREÇO UNITÁRIO	TOTAL
94974	CONCRETO MAGRO PARA LASTRO, TRAÇO 1:4,5:4,5 (EM MASSA SECA DE CIMENTO/ AREIA MÉDIA/ BRITA 1) - PREPARO MANUAL. AF_05/2021	SINAPI	M3	0,00460000	418,69	1,92
99062	MARCAÇÃO DE PONTOS EM GABARITO OU CAVALETE. AF_10/2018	SINAPI	UN	1,50000000	1,97	2,95
					TOTAL Serviço: 4,87	

VALOR:	50,74
VALOR ENCARGOS (84.44%):	7,73
VALOR BDI (24.52%):	12,44
QUANTIDADE:	27,04
VALOR TOTAL:	1.372,01

98459 - TAPUME COM TELHA METÁLICA. AF_05/2018 (M2)

Equipamento Custo Horário		FONTE	UNID	COEFICIENTE	PREÇO UNITÁRIO	TOTAL
91693	SERRA CIRCULAR DE BANCADA COM MOTOR ELÉTRICO POTÊNCIA DE 5HP, COM COIFA PARA DISCO 10" - CHI DIURNO. AF_08/2015	SINAPI	CHI	0,01910000	19,50	0,37
91692	SERRA CIRCULAR DE BANCADA COM MOTOR ELÉTRICO POTÊNCIA DE 5HP, COM COIFA PARA DISCO 10" - CHP DIURNO. AF_08/2015	SINAPI	CHP	0,00440000	20,70	0,09
					TOTAL Equipamento Custo Horário: 0,46	

Material		FONTE	UNID	COEFICIENTE	PREÇO UNITÁRIO	TOTAL
00004433	CAIBRO NAO APARELHADO *6 X 6* CM, EM MACARANDUBA, ANGELIM OU EQUIVALENTE DA REGIAO - BRUTA	SINAPI	M	1,22730000	25,42	31,19
00005061	PREGO DE ACO POLIDO COM CABECA 18 X 27 (2 1/2 X 10)	SINAPI	KG	0,04280000	14,02	0,60
00003992	TABUA APARELHADA *2,5 X 30* CM, EM MACARANDUBA, ANGELIM OU EQUIVALENTE DA REGIAO	SINAPI	M	1,00000000	30,16	30,16
00007243	TELHA TRAPEZOIDAL EM ACO ZINCADO, SEM PINTURA, ALTURA DE APROXIMADAMENTE 40 MM, ESPESSURA DE 0,50 MM E LARGURA UTIL DE 980 MM	SINAPI	M2	0,58530000	53,79	31,48
					TOTAL Material: 93,43	

Mão de Obra com Encargos Complementares		FONTE	UNID	COEFICIENTE	PREÇO UNITÁRIO	TOTAL
88239	AJUDANTE DE CARPINTEIRO COM ENCARGOS COMPLEMENTARES	SINAPI	H	0,18970000	17,50	3,31
88262	CARPINTEIRO DE FORMAS COM ENCARGOS COMPLEMENTARES	SINAPI	H	0,56910000	21,26	12,09
					TOTAL Mão de Obra com Encargos Complementares: 15,40	

Serviço		FONTE	UNID	COEFICIENTE	PREÇO UNITÁRIO	TOTAL
94974	CONCRETO MAGRO PARA LASTRO, TRAÇO 1:4,5:4,5 (EM MASSA SECA DE CIMENTO/ AREIA MÉDIA/ BRITA 1) - PREPARO MANUAL. AF_05/2021	SINAPI	M3	0,00120000	418,69	0,50
					TOTAL Serviço: 0,50	

VALOR:	109,79
VALOR ENCARGOS (84.44%):	4,95
VALOR BDI (24.52%):	26,92
QUANTIDADE:	32,80
VALOR TOTAL:	3.601,11

97622 - DEMOLIÇÃO DE ALVENARIA DE BLOCO FURADO, DE FORMA MANUAL, SEM REAPROVEITAMENTO. AF_12/2017 (M3)

Mão de Obra com Encargos Complementares		FONTE	UNID	COEFICIENTE	PREÇO UNITÁRIO	TOTAL
---	--	-------	------	-------------	----------------	-------

1000 *Luís Brito Coutinho*
 Engenheiro Civil
 CREA 100000000-0

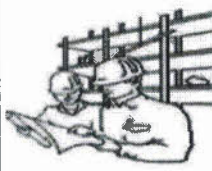
RELATÓRIO ANALÍTICO - COMPOSIÇÕES DE CUSTOS																					
	OBRA: ampliação da Unidade Básica de Saúde Raimundo Irineu Bezerra DESCRIÇÃO: ampliação da Unidade Básica de Saúde Raimundo Irineu Bezerra LOCAL: umari ce CLIENTE: prefeitura municipal de umari ce																				
DATA: 12/07/2023 BDI: 24,52%																					
<table border="1"> <thead> <tr> <th>FONTE</th> <th>VERSÃO</th> <th>HORA</th> <th>MES</th> <th>REF</th> </tr> </thead> <tbody> <tr> <td>SEINFRA</td> <td>027.1 COM DESONERAÇÃO</td> <td>83,85%</td> <td>47,76%</td> <td>05/2021</td> </tr> <tr> <td>SINAPI</td> <td>2023/01 COM DESONERAÇÃO</td> <td>84,88%</td> <td>47,48%</td> <td>02/2023</td> </tr> <tr> <td colspan="2">Composição</td> <td>PROPRIA</td> <td>0,00%</td> <td></td> </tr> </tbody> </table>		FONTE	VERSÃO	HORA	MES	REF	SEINFRA	027.1 COM DESONERAÇÃO	83,85%	47,76%	05/2021	SINAPI	2023/01 COM DESONERAÇÃO	84,88%	47,48%	02/2023	Composição		PROPRIA	0,00%	
FONTE	VERSÃO	HORA	MES	REF																	
SEINFRA	027.1 COM DESONERAÇÃO	83,85%	47,76%	05/2021																	
SINAPI	2023/01 COM DESONERAÇÃO	84,88%	47,48%	02/2023																	
Composição		PROPRIA	0,00%																		

88309	PEDREIRO COM ENCARGOS COMPLEMENTARES	SINAPI	H	0,22500000	21,58	4,85
88316	SERVENTE COM ENCARGOS COMPLEMENTARES	SINAPI	H	2,32480000	16,86	39,19
TOTAL Mão de Obra com Encargos Complementares:						44,04

VALOR:	44,04
VALOR ENCARGOS (84.44%):	12,46
VALOR BDI (24.52%):	10,80
QUANTIDADE:	8,43
VALOR TOTAL:	371,26

97644 - REMOÇÃO DE PORTAS, DE FORMA MANUAL, SEM REAPROVEITAMENTO. AF_12/2017 (M2)

Mão de Obra com Encargos Complementares	FONTE	UNID	COEFICIENTE	PREÇO UNITÁRIO	TOTAL
88309	PEDREIRO COM ENCARGOS COMPLEMENTARES	SINAPI	H	0,13150000	21,58
88316	SERVENTE COM ENCARGOS COMPLEMENTARES	SINAPI	H	0,25820000	16,86
TOTAL Mão de Obra com Encargos Complementares:					7,18

VALOR:	7,18
VALOR ENCARGOS (84.44%):	2,11
VALOR BDI (24.52%):	1,76
QUANTIDADE:	3,36
VALOR TOTAL:	24,12

97650 - REMOÇÃO DE TRAMA DE MADEIRA PARA COBERTURA, DE FORMA MANUAL, SEM REAPROVEITAMENTO. AF_12/2017 (M2)

Mão de Obra com Encargos Complementares	FONTE	UNID	COEFICIENTE	PREÇO UNITÁRIO	TOTAL
88316	SERVENTE COM ENCARGOS COMPLEMENTARES	SINAPI	H	0,20860000	16,86
88323	TELHADISTA COM ENCARGOS COMPLEMENTARES	SINAPI	H	0,10620000	21,08
TOTAL Mão de Obra com Encargos Complementares:					5,74

VALOR:	5,74
VALOR ENCARGOS (84.44%):	1,68
VALOR BDI (24.52%):	1,41
QUANTIDADE:	19,04
VALOR TOTAL:	109,29

97647 - REMOÇÃO DE TELHAS, DE FIBROCIMENTO, METÁLICA E CERÂMICA, DE FORMA MANUAL, SEM REAPROVEITAMENTO. AF_12/2017 (M2)

Mão de Obra com Encargos Complementares	FONTE	UNID	COEFICIENTE	PREÇO UNITÁRIO	TOTAL
88316	SERVENTE COM ENCARGOS COMPLEMENTARES	SINAPI	H	0,09710000	16,86
88323	TELHADISTA COM ENCARGOS COMPLEMENTARES	SINAPI	H	0,04940000	21,98
TOTAL Mão de Obra com Encargos Complementares:					2,67

VALOR:	2,67
VALOR ENCARGOS (84.44%):	0,78
VALOR BDI (24.52%):	0,65
QUANTIDADE:	19,04
VALOR TOTAL:	50,84

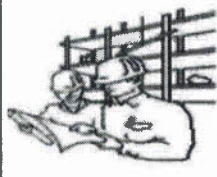
RELATÓRIO ANALÍTICO - COMPOSIÇÕES DE CUSTOS					
	OBRA:	ampliação da Unidade Básica de Saúde Raimundo Irineu Bezerra	DATA:	12/07/2023	BDI: 24,52%
	DESCRIÇÃO:	ampliação da Unidade Básica de Saúde Raimundo Irineu Bezerra	FONTE:	VERSAO:	HORA:
	LOCAL:	umari ce	SEINFRA:	027.1 COM DESONERAÇÃO	83,85%
	CLIENTE:	prefeitura municipal de umari ce	SINAPI:	2023/01 COM DESONERAÇÃO	84,44%
			Composição:	PROPRIA	0,00%
					47,76%
					47,48%
					0,00%
					06/2021
					02/2023

C0702 - CARGA MANUAL DE ENTULHO EM CAMINHÃO BASCULANTE (M3)

Equipamento	Custo Horário	FONTE	UNID	COEFICIENTE	PREÇO UNITÁRIO	TOTAL
10578	CAMINHÃO BASCULANTE 6 M3 (CHI)	SEINFRA	H	0,24000000	40,8400	9,8016
TOTAL Equipamento Custo Horário:						9,8016

Mão de Obra	FONTE	UNID	COEFICIENTE	PREÇO UNITÁRIO	TOTAL	
12543	SERVENTE	SEINFRA	H	0,72000000	14,3100	10,3032
TOTAL Mão de Obra:					10,3032	

VALOR:	20,10
VALOR ENCARGOS (83.85%):	9,53
VALOR BDI (24.52%):	4,93
QUANTIDADE:	16,86
VALOR TOTAL:	338,89

93588 - TRANSPORTE COM CAMINHÃO BASCULANTE DE 10 M³, EM VIA URBANA EM LEITO NATURAL (UNIDADE: M3XKM), AF_07/2020 (M3XKM)

Equipamento	Custo Horário	FONTE	UNID	COEFICIENTE	PREÇO UNITÁRIO	TOTAL
91387	CAMINHÃO BASCULANTE 10 M3, TRUCADO CABINE SIMPLES, PESO BRUTO TOTAL 23.000 KG, CARGA ÚTIL MÁXIMA 15.935 KG, DISTÂNCIA ENTRE EIXOS 4,80 M, POTÊNCIA 230 CV INCLUSIVE CAÇAMBA METÁLICA - CHI DIURNO. AF_06/2014	SINAPI	CHI	0,00450000	52,31	0,23
91386	CAMINHÃO BASCULANTE 10 M3, TRUCADO CABINE SIMPLES, PESO BRUTO TOTAL 23.000 KG, CARGA ÚTIL MÁXIMA 15.935 KG, DISTÂNCIA ENTRE EIXOS 4,80 M, POTÊNCIA 230 CV INCLUSIVE CAÇAMBA METÁLICA - CHP DIURNO. AF_06/2014	SINAPI	CHP	0,01050000	239,70	2,51
TOTAL Equipamento Custo Horário:						2,74

VALOR:	2,74
VALOR ENCARGOS (84.44%):	0,08
VALOR BDI (24.52%):	0,67
QUANTIDADE:	133,92
VALOR TOTAL:	366,94

96522 - ESCAVAÇÃO MANUAL PARA BLOCO DE COROAMENTO OU SAPATA (SEM ESCAVAÇÃO PARA COLOCAÇÃO DE FÔRMAS), AF_06/2017 (M3)

Mão de Obra com Encargos Complementares	FONTE	UNID	COEFICIENTE	PREÇO UNITÁRIO	TOTAL	
88309	PEDREIRO COM ENCARGOS COMPLEMENTARES	SINAPI	H	2,36100000	21,58	50,95
88316	SERVENTE COM ENCARGOS COMPLEMENTARES	SINAPI	H	4,14700000	16,86	69,91
TOTAL Mão de Obra com Encargos Complementares:					120,86	

VALOR:	120,86
VALOR ENCARGOS (84.44%):	35,53
VALOR BDI (24.52%):	29,63
QUANTIDADE:	27,14
VALOR TOTAL:	3.280,14

102487 - CONCRETO CICLÓPICO FCK = 15MPa, 30% PEDRA DE MÃO EM VOLUME REAL, INCLUSIVE LANÇAMENTO. AF_05/2021 (M3)

Equipamento	Custo Horário	FONTE	UNID	COEFICIENTE	PREÇO UNITÁRIO	TOTAL
-------------	---------------	-------	------	-------------	----------------	-------

RELATÓRIO ANALÍTICO - COMPOSIÇÕES DE CUSTOS							
	OBRA:	ampliação da Unidade Básica de Saúde Raimundo Irineu Bezerra	DATA:	12/07/2023	BDI: 24.52%		
	DESCRIÇÃO:	ampliação da Unidade Básica de Saúde Raimundo Irineu Bezerra	FONTE	VERSÃO	HORA	MES	REF.
	LOCAL:	umari ce	SEINFRA	027.1 COM DESONERAÇÃO	83,85%	47,78%	05/2021
	CLIENTE:	prefeitura municipal de umari ce	SINAPI	2023/01 COM DESONERAÇÃO	84,44%	47,48%	02/2023
			Composição	PRÓPRIA	0,00%	0,00%	

004199
 N
 004199
 004199

90587	VIBRADOR DE IMERSÃO, DIÂMETRO DE PONTEIRA 45MM, MOTOR ELÉTRICO TRIFÁSICO POTÊNCIA DE 2 CV - CHI DIURNO. AF_06/2015	SINAPI	CHI	0,63770000	0,45	0,28
90586	VIBRADOR DE IMERSÃO, DIÂMETRO DE PONTEIRA 45MM, MOTOR ELÉTRICO TRIFÁSICO POTÊNCIA DE 2 CV - CHP DIURNO. AF_06/2015	SINAPI	CHP	0,21980000	1,21	0,28
TOTAL Equipamento Custo Horário:						0,54

Material	FONTE	UNID	COEFICIENTE	PREÇO UNITÁRIO	TOTAL	
00004730	PEDRA DE MAO OU PEDRA RACHAO PARA ARRIMO/FUNDACAO (POSTO PEDREIRA/FORNECEDOR, SEM FRETE)	SINAPI	M3	0,45430000	91,02	41,35
TOTAL Material:					41,35	

Mão de Obra com Encargos Complementares	FONTE	UNID	COEFICIENTE	PREÇO UNITÁRIO	TOTAL	
88309	PEDREIRO COM ENCARGOS COMPLEMENTARES	SINAPI	H	1,67020000	21,58	36,04
88316	SERVENTE COM ENCARGOS COMPLEMENTARES	SINAPI	H	6,46840000	16,86	109,05
TOTAL Mão de Obra com Encargos Complementares:					145,09	

Serviço	FONTE	UNID	COEFICIENTE	PREÇO UNITÁRIO	TOTAL	
94963	CONCRETO FCK = 15MPA, TRAÇO 1:3,4:3,5 (EM MASSA SECA DE CIMENTO/ AREIA MÉDIA/ BRITA 1) - PREPARO MECÂNICO COM BETONEIRA 400 L. AF_05/2021	SINAPI	M3	0,80500000	407,44	327,98
TOTAL Serviço:					327,98	

VALOR:	514,96
VALOR ENCARGOS (84.44%):	56,66
VALOR BDI (24.52%):	126,27
QUANTIDADE:	18,09
VALOR TOTAL:	9.315,63

93204 - CINTA DE AMARRAÇÃO DE ALVENARIA MOLDADA IN LOCO EM CONCRETO. AF_03/2016 (M)

Material	FONTE	UNID	COEFICIENTE	PREÇO UNITÁRIO	TOTAL	
00002692	DESMOLDANTE PROTETOR PARA FORMAS DE MADEIRA, DE BASE OLEOSA EMULSIONADA EM AGUA	SINAPI	L	0,00350000	8,10	0,02
00039017	ESPAÇADOR / DISTANCIADOR CIRCULAR COM ENTRADA LATERAL, EM PLASTICO, PARA VERGALHAO *4,2 A 12,5* MM, COBRIMENTO 20 MM	SINAPI	UN	6,00000000	0,20	1,20
TOTAL Material:					1,22	

Mão de Obra com Encargos Complementares	FONTE	UNID	COEFICIENTE	PREÇO UNITÁRIO	TOTAL	
88309	PEDREIRO COM ENCARGOS COMPLEMENTARES	SINAPI	H	0,36000000	21,58	7,76
88316	SERVENTE COM ENCARGOS COMPLEMENTARES	SINAPI	H	0,18000000	16,86	3,03
TOTAL Mão de Obra com Encargos Complementares:					10,79	

Serviço	FONTE	UNID	COEFICIENTE	PREÇO UNITÁRIO	TOTAL	
94970	CONCRETO FCK = 20MPA, TRAÇO 1:2,7:3 (EM MASSA SECA DE CIMENTO/ AREIA MÉDIA/ BRITA 1) - PREPARO MECÂNICO COM BETONEIRA 600 L. AF_05/2021	SINAPI	M3	0,01540000	432,94	6,66
92802	CORTE E DOBRA DE AÇO CA-50, DIÂMETRO DE 8,0 MM. AF_06/2022	SINAPI	KG	0,79000000	11,57	9,14
92270	FABRICAÇÃO DE FÔRMA PARA VIGAS, COM MADEIRA SERRADA, E = 25 MM. AF_09/2020	SINAPI	M2	0,20000000	161,59	32,31
TOTAL Serviço:					48,11	

VALOR:	60,12
VALOR ENCARGOS (84.44%):	5,23
VALOR BDI (24.52%):	14,74

[Handwritten signature]

Joado - Joado Brito Coutinho
 Engenheiro Civil

RELATÓRIO ANALÍTICO - COMPOSIÇÕES DE CUSTOS

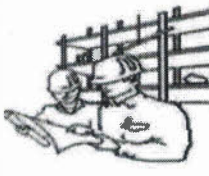
	OBRA:	ampliação da Unidade Básica de Saúde Raimundo Irineu Bezerra	DATA: 12/07/2023	BDI: 24,52%
	DESCRIÇÃO:	ampliação da Unidade Básica de Saúde Raimundo Irineu Bezerra	FONTE: SEINFRA	VERSÃO: 027.1 COM DESONERAÇÃO
	LOCAL:	umari ce	HORA: 83,85%	MES: 05/2021
	CLIENTE:	prefeitura municipal de umari ce	SINAPI: 2023/01 COM DESONERAÇÃO	PREÇO: 47,48%
			Composição: 0,00%	PROPRIA: 0,00%

004200

MUNICÍPIO DE UMARI

QUANTIDADE:	73,80
VALOR TOTAL:	4.436,86

C0707 - CARGA MANUAL DE TERRA EM CAMINHÃO BASCULANTE (M3)

Equipamento	Custo Horário	FONTE	UNID	COEFICIENTE	PREÇO UNITÁRIO	TOTAL
10578	CAMINHÃO BASCULANTE 6 M3 (CHI)	SEINFRA	H	0,20000000	40,8400	8,1680
TOTAL Equipamento Custo Horário:						8,1680

Mão de Obra	FONTE	UNID	COEFICIENTE	PREÇO UNITÁRIO	TOTAL	
12543	SERVENTE	SEINFRA	H	0,60000000	14,3100	8,5860
TOTAL Mão de Obra:					8,5860	

VALOR:	16,75
VALOR ENCARGOS (83.85%):	7,94
VALOR BDI (24.52%):	4,11
QUANTIDADE:	49,62
VALOR TOTAL:	831,14

104488 - COMPOSIÇÃO PARAMÉTRICA PARA EXECUÇÃO DE ESTRUTURAS DE CONCRETO ARMADO, PARA EDIFICAÇÃO INSTITUCIONAL TÉRREA, FCK = 25 MPA. AF_11/2022 (M3)

Serviço	FONTE	UNID	COEFICIENTE	PREÇO UNITÁRIO	TOTAL	
96543	ARMAÇÃO DE BLOCO, VIGA BALDRAME E SAPATA UTILIZANDO AÇO CA-60 DE 5 MM - MONTAGEM. AF_06/2017	SINAPI	KG	0,19270000	17,09	3,29
96546	ARMAÇÃO DE BLOCO, VIGA BALDRAME OU SAPATA UTILIZANDO AÇO CA-50 DE 10 MM - MONTAGEM. AF_06/2017	SINAPI	KG	2,66370000	13,68	36,43
96547	ARMAÇÃO DE BLOCO, VIGA BALDRAME OU SAPATA UTILIZANDO AÇO CA-50 DE 12,5 MM - MONTAGEM. AF_06/2017	SINAPI	KG	1,46060000	11,59	16,92
96544	ARMAÇÃO DE BLOCO, VIGA BALDRAME OU SAPATA UTILIZANDO AÇO CA-50 DE 6,3 MM - MONTAGEM. AF_06/2017	SINAPI	KG	0,33240000	16,21	5,38
96545	ARMAÇÃO DE BLOCO, VIGA BALDRAME OU SAPATA UTILIZANDO AÇO CA-50 DE 8 MM - MONTAGEM. AF_06/2017	SINAPI	KG	0,17530000	15,26	2,67
92769	ARMAÇÃO DE LAJE DE ESTRUTURA CONVENCIONAL DE CONCRETO ARMADO UTILIZANDO AÇO CA-50 DE 6,3 MM - MONTAGEM. AF_06/2022	SINAPI	KG	13,31670000	13,64	181,63
92770	ARMAÇÃO DE LAJE DE ESTRUTURA CONVENCIONAL DE CONCRETO ARMADO UTILIZANDO AÇO CA-50 DE 8,0 MM - MONTAGEM. AF_06/2022	SINAPI	KG	6,76650000	13,13	88,84
92768	ARMAÇÃO DE LAJE DE ESTRUTURA CONVENCIONAL DE CONCRETO ARMADO UTILIZANDO AÇO CA-60 DE 5,0 MM - MONTAGEM. AF_06/2022	SINAPI	KG	7,71830000	13,92	107,43
92762	ARMAÇÃO DE PILAR OU VIGA DE ESTRUTURA CONVENCIONAL DE CONCRETO ARMADO UTILIZANDO AÇO CA-50 DE 10,0 MM - MONTAGEM. AF_06/2022	SINAPI	KG	20,35760000	12,25	249,38
92763	ARMAÇÃO DE PILAR OU VIGA DE ESTRUTURA CONVENCIONAL DE CONCRETO ARMADO UTILIZANDO AÇO CA-50 DE 12,5 MM - MONTAGEM. AF_06/2022	SINAPI	KG	7,97420000	10,39	82,85
92764	ARMAÇÃO DE PILAR OU VIGA DE ESTRUTURA CONVENCIONAL DE CONCRETO ARMADO UTILIZANDO AÇO CA-50 DE 16,0 MM - MONTAGEM. AF_06/2022	SINAPI	KG	2,42830000	10,15	24,64
92765	ARMAÇÃO DE PILAR OU VIGA DE ESTRUTURA CONVENCIONAL DE CONCRETO ARMADO UTILIZANDO AÇO CA-50 DE 20,0 MM - MONTAGEM. AF_06/2022	SINAPI	KG	4,26440000	11,69	49,85
92760	ARMAÇÃO DE PILAR OU VIGA DE ESTRUTURA CONVENCIONAL DE CONCRETO ARMADO UTILIZANDO AÇO CA-50 DE 6,3 MM - MONTAGEM. AF_06/2022	SINAPI	KG	2,69020000	14,03	37,74
92761	ARMAÇÃO DE PILAR OU VIGA DE ESTRUTURA CONVENCIONAL DE CONCRETO ARMADO UTILIZANDO AÇO CA-50 DE 8,0 MM - MONTAGEM. AF_06/2022	SINAPI	KG	0,97760000	13,52	13,21

João Aurélio Brito Coutinho
Engenheiro Civil

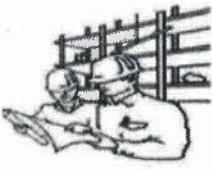
RELATÓRIO ANALÍTICO - COMPOSIÇÕES DE CUSTOS					
	OBRA:	ampliação da Unidade Básica de Saúde Raimundo Irineu Bezerra	DATA : 12/07/2023		BDI : 24,52%
	DESCRIÇÃO:	ampliação da Unidade Básica de Saúde Raimundo Irineu Bezerra	FONTE	VERSÃO	HORA
	LOCAL:	umari ce	SEINFRA	027.1 COM DESONERAÇÃO	83,85%
	CLIENTE:	prefeitura municipal de umari ce	SINAPI	2023/01 COM DESONERAÇÃO	47,76%
			Composição	PROPRIA	0,00%
					02/2023
					004201

Item	Descrição	Fonte	Unid	Coefficiente	Preço Unitário	Total
92759	ARMAÇÃO DE PILAR OU VIGA DE ESTRUTURA CONVENCIONAL DE CONCRETO ARMADO UTILIZANDO AÇO CA-60 DE 5,0 MM - MONTAGEM. AF_06/2022	SINAPI	KG	2,76820000	14,29	39,55
96557	CONCRETAGEM DE BLOCOS DE COROAMENTO E VIGAS BALDRAMES, FCK 30 MPA, COM USO DE BOMBA LANÇAMENTO, ADENSAMENTO E ACABAMENTO. AF_06/2017	SINAPI	M3	0,04020000	572,87	23,02
103672	CONCRETAGEM DE PILARES, FCK = 25 MPA, COM USO DE BOMBA - LANÇAMENTO, ADENSAMENTO E ACABAMENTO. AF_02/2022	SINAPI	M3	0,12350000	549,52	67,86
103675	CONCRETAGEM DE VIGAS E LAJES, FCK=25 MPA, PARA LAJES MACIÇAS OU NERVURADAS COM USO DE BOMBA - LANÇAMENTO, ADENSAMENTO E ACABAMENTO. AF_02/2022	SINAPI	M3	0,83630000	550,10	460,04
96542	FABRICAÇÃO, MONTAGEM E DESMONTAGEM DE FÔRMA PARA VIGA BALDRAME, EM CHAPA DE MADEIRA COMPENSADA RESINADA, E=17 MM, 4 UTILIZAÇÕES. AF_06/2017	SINAPI	M2	0,63980000	82,95	53,07
92510	MONTAGEM E DESMONTAGEM DE FÔRMA DE LAJE MACIÇA, PÉ-DIREITO SIMPLES, EM CHAPA DE MADEIRA COMPENSADA RESINADA, 2 UTILIZAÇÕES. AF_09/2020	SINAPI	M2	4,63750000	62,47	289,70
92415	MONTAGEM E DESMONTAGEM DE FÔRMA DE PILARES RETANGULARES E ESTRUTURAS SIMILARES, PÉ-DIREITO SIMPLES, EM CHAPA DE MADEIRA COMPENSADA RESINADA, 2 UTILIZAÇÕES. AF_09/2020	SINAPI	M2	0,77430000	123,16	95,36
92451	MONTAGEM E DESMONTAGEM DE FÔRMA DE VIGA, ESCORAMENTO COM GARFO DE MADEIRA, PÉ-DIREITO SIMPLES, EM CHAPA DE MADEIRA RESINADA, 2 UTILIZAÇÕES. AF_09/2020	SINAPI	M2	2,58180000	184,21	475,59

TOTAL Serviço:	2.404,45
VALOR:	2.404,45
VALOR ENCARGOS (84.44%):	139,30
VALOR BDI (24.52%):	589,57
QUANTIDADE:	1,38
VALOR TOTAL:	3.318,14

C4418 - LAJE PRÉ-FABRICADA P/ FÔRRO - VÃO DE 2,01 A 3 m (M2)

Material	Fonte	Unid	Coefficiente	Preço Unitário	Total
10169 AÇO CA-60	SEINFRA	KG	0,74000000	7,6200	5,6388
18265 LAJE PRÉ-FABRICADA COMUM DE 8 cm P/ FÔRRO - VÃO ATÉ 2,01 A 3 m	SEINFRA	M2	1,00000000	33,8300	33,8300
11691 PONTALETE / BARROTE DE 3"x3"	SEINFRA	M	1,30000000	11,6000	15,0800
11728 PREGO 18X27 (2.1/2" X 10) (APROXIMADAMENTE 198UN/KG)	SEINFRA	KG	0,03000000	12,7000	0,3810
11846 SARRAFO DE 1"x4"	SEINFRA	M	0,97000000	4,3600	4,2292
11916 TABUA DE 1" DE 3A. - L = 30cm	SEINFRA	M	0,65000000	9,2100	5,9865
TOTAL Material:					65,1455

Mão de Obra	Fonte	Unid	Coefficiente	Preço Unitário	Total
12391 PEDREIRO	SEINFRA	H	0,35000000	19,1100	6,6885
12543 SERVENTE	SEINFRA	H	0,35000000	14,3100	5,0085
TOTAL Mão de Obra:					11,6970

Serviço	Fonte	Unid	Coefficiente	Preço Unitário	Total
C0840 CONCRETO PVIBR., FCK 15 MPa COM AGREGADO ADQUIRIDO	SEINFRA	M3	0,03000000	365,3300	10,9599
C1603 LANÇAMENTO E APLICAÇÃO DE CONCRETO C/ ELEVAÇÃO	SEINFRA	M3	0,03000000	210,0300	6,3009
TOTAL Serviço:					17,2608

VALOR:	94,10
VALOR ENCARGOS (83.85%):	13,10
VALOR BDI (24.52%):	23,07
QUANTIDADE:	35,72

João Antônio Brito Coutinho
 Engenheiro Civil
 CREA 035.000

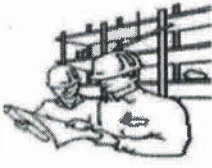
RELATÓRIO ANALÍTICO - COMPOSIÇÕES DE CUSTOS					
	OBRA:	ampliação da Unidade Básica de Saúde Raimundo Irineu Bezerra	DATA:	12/07/2023	BDI: 24.52%
	DESCRIÇÃO:	ampliação da Unidade Básica de Saúde Raimundo Irineu Bezerra	FONTE	VERSÃO	HORA
	LOCAL:	umari ce	SEINFRA	027.1 COM DESONERAÇÃO	83,85%
	CLIENTE:	prefeitura municipal de umari ce	SINAPI	2023/01 COM DESONERAÇÃO	84,44%
			Composição	PROPRIA	0,00%
					0,00%

VALOR TOTAL: 3.361,25

103328 - ALVENARIA DE VEDAÇÃO DE BLOCOS CERÂMICOS FURADOS NA HORIZONTAL DE 9X19X19 CM (ESPESSURA 9 CM) E ARGAMASSA DE ASSENTAMENTO COM PREPARO EM BETONEIRA. AF_12/2021 (M2)

Material		FONTE	UNID	COEFICIENTE	PREÇO UNITÁRIO	TOTAL
00007271	BLOCO CERAMICO / TIJOLO VAZADO PARA ALVENARIA DE VEDAÇÃO, 8 FUROS NA HORIZONTAL, DE 9 X 19 X 19 CM (L X A X C)	SINAPI	UN	28,31000000	0,60	16,98
00037395	PINO DE AÇO COM FURO, HASTE = 27 MM (AÇAO DIRETA)	SINAPI	CENTO	0,00500000	38,20	0,19
00034557	TELA DE AÇO SOLDADA GALVANIZADA/ZINCADA PARA ALVENARIA, FIO D = *1,20 A 1,70* MM, MALHA 15 X 15 MM, (C X L) *50 X 7,5* CM	SINAPI	M	0,42000000	2,22	0,93
TOTAL Material:						18,10

Mão de Obra com Encargos Complementares		FONTE	UNID	COEFICIENTE	PREÇO UNITÁRIO	TOTAL
88309	PEDREIRO COM ENCARGOS COMPLEMENTARES	SINAPI	H	1,61000000	21,58	34,74
88316	SERVENTE COM ENCARGOS COMPLEMENTARES	SINAPI	H	0,80500000	16,86	13,57
TOTAL Mão de Obra com Encargos Complementares:						48,31

Serviço		FONTE	UNID	COEFICIENTE	PREÇO UNITÁRIO	TOTAL
87292	ARGAMASSA TRAÇO 1:2:8 (EM VOLUME DE CIMENTO, CAL E AREIA MÉDIA ÚMIDA) PARA EMBOÇO/MASSA ÚNICA/ASSENTAMENTO DE ALVENARIA DE VEDAÇÃO, PREPARO MECÂNICO COM BETONEIRA 400 L. AF_08/2019	SINAPI	M3	0,00910000	518,58	4,71
TOTAL Serviço:						4,71

VALOR:	71,12
VALOR ENCARGOS (84.44%):	14,93
VALOR BDI (24.62%):	17,44
QUANTIDADE:	137,11
VALOR TOTAL:	9.751,26

93188 - VERGA MOLDADA IN LOCO EM CONCRETO PARA PORTAS COM ATÉ 1,5 M DE VÃO. AF_03/2016 (M)

Material		FONTE	UNID	COEFICIENTE	PREÇO UNITÁRIO	TOTAL
00002692	DESMOLDANTE PROTETOR PARA FORMAS DE MADEIRA, DE BASE OLEOSA EMULSIONADA EM AGUA	SINAPI	L	0,00500000	8,10	0,04
00039017	ESPACADOR / DISTANCIADOR CIRCULAR COM ENTRADA LATERAL, EM PLASTICO, PARA VERGALHAO *4,2 A 12,5* MM, COBRIMENTO 20 MM	SINAPI	UN	6,00000000	0,20	1,20
00004491	PONTALETE *7,5 X 7,5* CM EM PINUS, MISTA OU EQUIVALENTE DA REGIAO - BRUTA	SINAPI	M	1,22200000	10,17	12,42
TOTAL Material:						13,66

Mão de Obra com Encargos Complementares		FONTE	UNID	COEFICIENTE	PREÇO UNITÁRIO	TOTAL
88309	PEDREIRO COM ENCARGOS COMPLEMENTARES	SINAPI	H	0,38600000	21,58	8,32
88316	SERVENTE COM ENCARGOS COMPLEMENTARES	SINAPI	H	0,19300000	16,86	3,25
TOTAL Mão de Obra com Encargos Complementares:						11,57

Serviço		FONTE	UNID	COEFICIENTE	PREÇO UNITÁRIO	TOTAL
94970	CONCRETO FCK = 20MPA, TRAÇO 1:2,7:3 (EM MASSA SECA DE CIMENTO/ AREIA MÉDIA/ BRITA 1) - PREPARO MECÂNICO COM BETONEIRA 600 L. AF_05/2021	SINAPI	M3	0,01200000	432,94	5,19
92800	CORTE E DOBRA DE AÇO CA-60, DIÂMETRO DE 5,0 MM. AF_06/2022	SINAPI	KG	0,30800000	11,03	3,39
92270	FABRICAÇÃO DE FÔRMA PARA VIGAS, COM MADEIRA SERRADA, E = 25 MM. AF_09/2020	SINAPI	M2	0,30000000	161,59	48,47
TOTAL Serviço:						57,05

RELATÓRIO ANALÍTICO - COMPOSIÇÕES DE CUSTOS

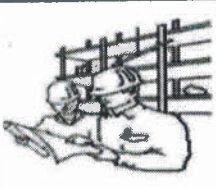
	OBRA:	ampliação da Unidade Básica de Saúde Raimundo Irineu Bezerra	DATA :	12/07/2023	BDI :	24,52%	
	DESCRIÇÃO:	ampliação da Unidade Básica de Saúde Raimundo Irineu Bezerra	FORTE	VERSÃO	HORA	MES	REF.
	LOCAL:	umari ce	SEINFRA	027.1 COM DESONERAÇÃO	83,85%	47,76%	05/2021
	CLIENTE:	prefeitura municipal de umari ce	SINAPI	2023/01 COM DESONERAÇÃO	84,44%	47,48%	02/2023
			Composição	PRÓPRIA	0,00%	0,00%	

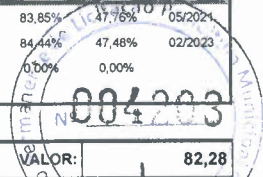

VALOR:	82,28
VALOR ENCARGOS (84.44%):	6,24
VALOR BDI (24.52%):	20,18
QUANTIDADE:	2,90
VALOR TOTAL:	238,61

93186 - VERGA MOLDADA IN LOCO EM CONCRETO PARA JANELAS COM ATÉ 1,5 M DE VÃO. AF_03/2016 (M)

Material	FORTE	UNID	COEFICIENTE	PREÇO UNITÁRIO	TOTAL	
00002692	DESMOLDANTE PROTETOR PARA FORMAS DE MADEIRA, DE BASE OLEOSA EMULSIONADA EM AGUA	SINAPI	L	0,00600000	8,10	0,04
00039017	ESPACADOR / DISTANCIADOR CIRCULAR COM ENTRADA LATERAL, EM PLASTICO, PARA VERGALHAO *4,2 A 12,5* MM, COBRIMENTO 20 MM	SINAPI	UN	6,00000000	0,20	1,20
00004491	PONTALETE *7,5 X 7,5* CM EM PINUS, MISTA OU EQUIVALENTE DA REGIAO - BRUTA	SINAPI	M	0,35200000	10,17	3,57
TOTAL Material:					4,81	

Mão de Obra com Encargos Complementares	FORTE	UNID	COEFICIENTE	PREÇO UNITÁRIO	TOTAL	
88309	PEDREIRO COM ENCARGOS COMPLEMENTARES	SINAPI	H	0,37600000	21,58	8,11
88316	SERVENTE COM ENCARGOS COMPLEMENTARES	SINAPI	H	0,18800000	16,86	3,16
TOTAL Mão de Obra com Encargos Complementares:					11,27	

Serviço	FORTE	UNID	COEFICIENTE	PREÇO UNITÁRIO	TOTAL	
94970	CONCRETO FCK = 20MPA, TRAÇO 1:2,7:3 (EM MASSA SECA DE CIMENTO/ AREIA MÉDIA/ BRITA 1) - PREPARO MECÂNICO COM BETONEIRA 600 L. AF_05/2021	SINAPI	M3	0,01800000	432,94	7,79
92801	CORTE E DOBRA DE AÇO CA-50, DIÂMETRO DE 6,3 MM. AF_06/2022	SINAPI	KG	0,49000000	11,48	5,62
92270	FABRICAÇÃO DE FÔRMA PARA VIGAS, COM MADEIRA SERRADA, E = 25 MM. AF_09/2020	SINAPI	M2	0,35000000	161,59	56,55
TOTAL Serviço:					69,96	

VALOR:	86,04
VALOR ENCARGOS (84.44%):	6,62
VALOR BDI (24.52%):	21,10
QUANTIDADE:	3,00
VALOR TOTAL:	258,12

93187 - VERGA MOLDADA IN LOCO EM CONCRETO PARA JANELAS COM MAIS DE 1,5 M DE VÃO. AF_03/2016 (M)

Material	FORTE	UNID	COEFICIENTE	PREÇO UNITÁRIO	TOTAL	
00002692	DESMOLDANTE PROTETOR PARA FORMAS DE MADEIRA, DE BASE OLEOSA EMULSIONADA EM AGUA	SINAPI	L	0,00700000	8,10	0,05
00039017	ESPACADOR / DISTANCIADOR CIRCULAR COM ENTRADA LATERAL, EM PLASTICO, PARA VERGALHAO *4,2 A 12,5* MM, COBRIMENTO 20 MM	SINAPI	UN	6,00000000	0,20	1,20
00004491	PONTALETE *7,5 X 7,5* CM EM PINUS, MISTA OU EQUIVALENTE DA REGIAO - BRUTA	SINAPI	M	0,22000000	10,17	2,23
TOTAL Material:					3,48	

Mão de Obra com Encargos Complementares	FORTE	UNID	COEFICIENTE	PREÇO UNITÁRIO	TOTAL	
88309	PEDREIRO COM ENCARGOS COMPLEMENTARES	SINAPI	H	0,36000000	21,58	7,76
88316	SERVENTE COM ENCARGOS COMPLEMENTARES	SINAPI	H	0,18000000	16,86	3,03
TOTAL Mão de Obra com Encargos Complementares:					10,79	

Serviço	FORTE	UNID	COEFICIENTE	PREÇO UNITÁRIO	TOTAL

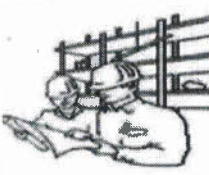

RELATÓRIO ANALÍTICO - COMPOSIÇÕES DE CUSTOS

	OBRA:	ampliação da Unidade Básica de Saúde Raimundo Irineu Bezerra	DATA : 12/07/2023	BDI : 24,52%																				
	DESCRIÇÃO:	ampliação da Unidade Básica de Saúde Raimundo Irineu Bezerra	<table border="1" style="width: 100%; border-collapse: collapse; font-size: small;"> <tr> <th>FORTE</th> <th>VERSÃO</th> <th>HORA</th> <th>MES</th> <th>REF.</th> </tr> <tr> <td>SEINFRA</td> <td>027.1 COM DESONERAÇÃO</td> <td>83,85%</td> <td>47,78%</td> <td>05/2021</td> </tr> <tr> <td>SINAPI</td> <td>2023/01 COM DESONERAÇÃO</td> <td>84,44%</td> <td>47,48%</td> <td>02/2023</td> </tr> <tr> <td colspan="2">Composição</td> <td>0,00%</td> <td>0,00%</td> <td></td> </tr> </table>	FORTE	VERSÃO	HORA	MES	REF.	SEINFRA	027.1 COM DESONERAÇÃO	83,85%	47,78%	05/2021	SINAPI	2023/01 COM DESONERAÇÃO	84,44%	47,48%	02/2023	Composição		0,00%	0,00%		
	FORTE	VERSÃO	HORA	MES	REF.																			
	SEINFRA	027.1 COM DESONERAÇÃO	83,85%	47,78%	05/2021																			
SINAPI	2023/01 COM DESONERAÇÃO	84,44%	47,48%	02/2023																				
Composição		0,00%	0,00%																					
LOCAL:	umari ce																							
CLIENTE:	prefeitura municipal de umari ce																							

94970	CONCRETO FCK = 20MPA, TRAÇO 1:2,7:3 (EM MASSA SECA DE CIMENTO/ AREIA MÉDIA/ BRITA 1) - PREPARO MECÂNICO COM BETONEIRA 600 L. AF_05/2021	SINAPI	M3	0,02400000	432,94	10,39
92802	CORTE E DOBRA DE AÇO CA-50, DIÂMETRO DE 8,0 MM. AF_06/2022	SINAPI	KG	0,79000000	11,57	9,14
92270	FABRICAÇÃO DE FÔRMA PARA VIGAS, COM MADEIRA SERRADA, E = 25 MM. AF_09/2020	SINAPI	M2	0,40000000	161,59	64,63
TOTAL Serviço:						84,16

VALOR:	98,43
VALOR ENCARGOS (84.44%):	6,97
VALOR BDI (24.52%):	24,14
QUANTIDADE:	2,60
VALOR TOTAL:	255,92

3196 - CONTRAVERGA MOLDADA IN LOCO EM CONCRETO PARA VÃOS DE ATÉ 1,5 M DE COMPRIMENTO. AF_03/2016 (M)

Material	DESCRIÇÃO	FORTE	UNID.	COEFICIENTE	PREÇO UNITÁRIO	TOTAL
00002692	DESMOLDANTE PROTETOR PARA FORMAS DE MADEIRA, DE BASE OLEOSA EMULSIONADA EM AGUA	SINAPI	L	0,00600000	8,10	0,04
00039017	ESPACADOR / DISTANCIADOR CIRCULAR COM ENTRADA LATERAL, EM PLASTICO, PARA VERGALHAO *4,2 A 12,5* MM, COBRIMENTO 20 MM	SINAPI	UN	6,00000000	0,20	1,20
TOTAL Material:						1,24

Mão de Obra com Encargos Complementares	DESCRIÇÃO	FORTE	UNID.	COEFICIENTE	PREÇO UNITÁRIO	TOTAL
88309	PEDREIRO COM ENCARGOS COMPLEMENTARES	SINAPI	H	0,37600000	21,58	8,11
88316	SERVENTE COM ENCARGOS COMPLEMENTARES	SINAPI	H	0,18800000	16,86	3,16
TOTAL Mão de Obra com Encargos Complementares:						11,27

Serviço	DESCRIÇÃO	FORTE	UNID.	COEFICIENTE	PREÇO UNITÁRIO	TOTAL
94970	CONCRETO FCK = 20MPA, TRAÇO 1:2,7:3 (EM MASSA SECA DE CIMENTO/ AREIA MÉDIA/ BRITA 1) - PREPARO MECÂNICO COM BETONEIRA 600 L. AF_05/2021	SINAPI	M3	0,01800000	432,94	7,79
92801	CORTE E DOBRA DE AÇO CA-50, DIÂMETRO DE 6,3 MM. AF_06/2022	SINAPI	KG	0,49000000	11,48	5,62
92270	FABRICAÇÃO DE FÔRMA PARA VIGAS, COM MADEIRA SERRADA, E = 25 MM. AF_09/2020	SINAPI	M2	0,35000000	161,59	56,55
TOTAL Serviço:						69,96

VALOR:	82,47
VALOR ENCARGOS (84.44%):	6,62
VALOR BDI (24.52%):	20,22
QUANTIDADE:	3,00
VALOR TOTAL:	247,41

93197 - CONTRAVERGA MOLDADA IN LOCO EM CONCRETO PARA VÃOS DE MAIS DE 1,5 M DE COMPRIMENTO. AF_03/2016 (M)

Material	DESCRIÇÃO	FORTE	UNID.	COEFICIENTE	PREÇO UNITÁRIO	TOTAL
00002692	DESMOLDANTE PROTETOR PARA FORMAS DE MADEIRA, DE BASE OLEOSA EMULSIONADA EM AGUA	SINAPI	L	0,00700000	8,10	0,05
00039017	ESPACADOR / DISTANCIADOR CIRCULAR COM ENTRADA LATERAL, EM PLASTICO, PARA VERGALHAO *4,2 A 12,5* MM, COBRIMENTO 20 MM	SINAPI	UN	6,00000000	0,20	1,20
TOTAL Material:						1,25

Mão de Obra com Encargos Complementares	DESCRIÇÃO	FORTE	UNID.	COEFICIENTE	PREÇO UNITÁRIO	TOTAL
88309	PEDREIRO COM ENCARGOS COMPLEMENTARES	SINAPI	H	0,36000000	21,58	7,76

João - *João Brito Coutinho*
 Engenheiro Civil
 CREA 135487/EPE