



89797	JUNÇÃO SIMPLES, PVC, SERIE NORMAL, ESGOTO PREDIAL, DN 100 X 100 MM, JUNTA ELÁSTICA, FORNECIDO E INSTALADO EM RAMAL DE DESCARGA OU RAMAL DE ESGOTO SANITÁRIO. AF_08/2022	SINAPI	UN	0,10860000	95,66	4,95
89861	JUNÇÃO SIMPLES, PVC, SERIE NORMAL, ESGOTO PREDIAL, DN 100 X 100 MM, JUNTA ELÁSTICA, FORNECIDO E INSTALADO EM SUBCOLETOR AÉREO DE ESGOTO SANITÁRIO. AF_08/2022	SINAPI	UN	0,00080000	50,33	0,04
89821	LUVA SIMPLES, PVC, SERIE NORMAL, ESGOTO PREDIAL, DN 100 MM, JUNTA ELÁSTICA, FORNECIDO E INSTALADO EM PRUMADA DE ESGOTO SANITÁRIO OU VENTILAÇÃO. AF_08/2022	SINAPI	UN	0,23920000	14,95	3,57
89778	LUVA SIMPLES, PVC, SERIE NORMAL, ESGOTO PREDIAL, DN 100 MM, JUNTA ELÁSTICA, FORNECIDO E INSTALADO EM RAMAL DE DESCARGA OU RAMAL DE ESGOTO SANITÁRIO. AF_08/2022	SINAPI	UN	0,09820000	14,26	1,40
89856	LUVA SIMPLES, PVC, SERIE NORMAL, ESGOTO PREDIAL, DN 100 MM, JUNTA ELÁSTICA, FORNECIDO E INSTALADO EM SUBCOLETOR AÉREO DE ESGOTO SANITÁRIO. AF_08/2022	SINAPI	UN	0,12670000	16,61	2,10
90455	PASSANTE TIPO TUBO DE DIÂMETRO MAIOR QUE 75 MM, FIXADO EM LAJE. AF_05/2015	SINAPI	UN	0,23230000	5,83	1,35
89833	TE, PVC, SERIE NORMAL, ESGOTO PREDIAL, DN 100 X 100 MM, JUNTA ELÁSTICA, FORNECIDO E INSTALADO EM PRUMADA DE ESGOTO SANITÁRIO OU VENTILAÇÃO. AF_08/2022	SINAPI	UN	0,05980000	39,85	2,38
89796	TE, PVC, SERIE NORMAL, ESGOTO PREDIAL, DN 100 X 100 MM, JUNTA ELÁSTICA, FORNECIDO E INSTALADO EM RAMAL DE DESCARGA OU RAMAL DE ESGOTO SANITÁRIO. AF_08/2022	SINAPI	UN	0,04780000	38,49	1,83
89800	TUBO PVC, SERIE NORMAL, ESGOTO PREDIAL, DN 100 MM, FORNECIDO E INSTALADO EM PRUMADA DE ESGOTO SANITÁRIO OU VENTILAÇÃO. AF_08/2022	SINAPI	M	0,56100000	24,94	13,99
89714	TUBO PVC, SERIE NORMAL, ESGOTO PREDIAL, DN 100 MM, FORNECIDO E INSTALADO EM RAMAL DE DESCARGA OU RAMAL DE ESGOTO SANITÁRIO. AF_08/2022	SINAPI	M	0,18460000	32,44	5,98
89848	TUBO PVC, SERIE NORMAL, ESGOTO PREDIAL, DN 100 MM, FORNECIDO E INSTALADO EM SUBCOLETOR AÉREO DE ESGOTO SANITÁRIO. AF_08/2022	SINAPI	M	0,25440000	23,95	6,09
TOTAL Serviço:						61,20
VALOR:						61,20

13.4. 97907 - CAIXA ENTERRADA HIDRÁULICA RETANGULAR, EM ALVENARIA COM BLOCOS DE CONCRETO, DIMENSÕES INTERNAS: 0,8X0,8X0,6 M PARA REDE DE ESGOTO. AF_12/2020 (UN)

Equipamento	Custo Horário	FONTE	UNID	COEFICIENTE	PREÇO UNITÁRIO	TOTAL
5679	RETROSCAVADEIRA SOBRE RODAS COM CARREGADEIRA, TRACÇÃO 4X4, POTÊNCIA LÍQ. 88 HP, CAÇAMBA CARREG. CAP. MÍN. 1 M3, CAÇAMBA RETRO CAP. 0,26 M3, PESO OPERACIONAL MÍN. 6.674 KG, PROFUNDIDADE ESCAVAÇÃO MÁX. 4,37 M - CHI DIURNO. AF_06/2014	SINAPI	CHI	0,02760000	54,05	1,49
5678	RETROSCAVADEIRA SOBRE RODAS COM CARREGADEIRA, TRACÇÃO 4X4, POTÊNCIA LÍQ. 88 HP, CAÇAMBA CARREG. CAP. MÍN. 1 M3, CAÇAMBA RETRO CAP. 0,26 M3, PESO OPERACIONAL MÍN. 6.674 KG, PROFUNDIDADE ESCAVAÇÃO MÁX. 4,37 M - CHP DIURNO. AF_06/2014	SINAPI	CHP	0,01360000	132,48	1,80
TOTAL Equipamento Custo Horário:						3,29

Material	FONTE	UNID	COEFICIENTE	PREÇO UNITÁRIO	TOTAL	
00000650	BLOCO DE VEDACAO DE CONCRETO, 9 X 19 X 39 CM (CLASSE C - NBR 6136)	SINAPI	UN	26,49450000	2,41	63,85
00002692	DESMOLDANTE PROTETOR PARA FORMAS DE MADEIRA, DE BASE OLEOSA EMULSIONADA EM AGUA	SINAPI	L	0,00680000	7,11	0,04
00004491	PONTALETE *7,5 X 7,5* CM EM PINUS, MISTA OU EQUIVALENTE DA REGIAO - BRUTA	SINAPI	M	0,14800000	8,92	1,32
00005069	PREGO DE AÇO POLIDO COM CABECA 17 X 27 (2 1/2 X 11)	SINAPI	KG	0,01560000	12,76	0,19
00004517	SARRAFO *2,5 X 7,5* CM EM PINUS, MISTA OU EQUIVALENTE DA REGIAO - BRUTA	SINAPI	M	0,17600000	3,13	0,55
00006193	TABUA NAO APARELHADA *2,5 X 20* CM, EM MACARANDUBA, ANGELIM OU EQUIVALENTE DA REGIAO - BRUTA	SINAPI	M	0,55200000	16,12	8,89
TOTAL Material:						74,84

Mão de Obra com Encargos Complementares	FONTE	UNID	COEFICIENTE	PREÇO UNITÁRIO	TOTAL	
88309	PEDREIRO COM ENCARGOS COMPLEMENTARES	SINAPI	H	4,86650000	23,47	114,21
88316	SERVENTE COM ENCARGOS COMPLEMENTARES	SINAPI	H	3,82370000	18,34	70,12
TOTAL Mão de Obra com Encargos Complementares:						184,33

Serviço	FONTE	UNID	COEFICIENTE	PREÇO UNITÁRIO	TOTAL	
100475	ARGAMASSA TRAÇO 1:3 (EM VOLUME DE CIMENTO E AREIA MÉDIA ÚMIDA) COM ADIÇÃO DE IMPERMEABILIZANTE, PREPARO MECÂNICO COM BETONEIRA 400 L. AF_08/2019	SINAPI	M3	0,10390000	625,19	64,95
87316	ARGAMASSA TRAÇO 1:4 (EM VOLUME DE CIMENTO E AREIA GROSSA ÚMIDA) PARA CHAPISCO CONVENCIONAL, PREPARO MECÂNICO COM BETONEIRA 400 L. AF_08/2019	SINAPI	M3	0,01960000	407,85	7,99



Quantidade	Descrição	SINAPI	M3	Valor Unitário	Valor Total
94970	CONCRETO FCK = 20MPA, TRAÇO 1:2,7:3 (EM MASSA SECA DE CIMENTO/ AREIA MÉDIA/ BRITA 1) - PREPARO MECÂNICO COM BETONEIRA 600 L. AF_05/2021	SINAPI	M3	0,11630000	45,77
97735	PEÇA RETANGULAR PRÉ-MOLDADA, VOLUME DE CONCRETO DE 30 A 100 LITROS, TAXA DE AÇO APROXIMADA DE 30KG/M³. AF_01/2018	SINAPI	M3	0,07000000	146,57
101616	PREPARO DE FUNDO DE VALA COM LARGURA MENOR QUE 1,5 M (ACERTO DO SOLO NATURAL). AF_08/2020	SINAPI	M2	1,21000000	6,47
				TOTAL Serviço:	271,75
				VALOR:	534,21

13.5. C4923 - CAIXA SIFONADA PVC 100 X 100 X 50MM, ACABAMENTO BRANCO (GRELHA OU TAMPA CEGA) (UN)

Material	Fonte	Unid	Coefficiente	Preço Unitário	Total
19404	SEINFRA	UN	1,00000000	10,4000	10,4000
TOTAL Material:					10,4000
Mão de Obra	Fonte	Unid	Coefficiente	Preço Unitário	Total
10043	SEINFRA	H	0,50000000	16,7700	8,3850
12320	SEINFRA	H	0,50000000	20,3200	10,1600
TOTAL Mão de Obra:					18,5450
VALOR:					28,95

13.6. 91795 - (COMPOSIÇÃO REPRESENTATIVA) DO SERVIÇO DE INSTALAÇÃO DE TUBO DE PVC, SERIE NORMAL, ESGOTO PREDIAL, DN 50 MM (INSTALADO EM RAMAL DE DESCARGA OU RAMAL DE ESGOTO SANITÁRIO) INCLUSIVE CONEXÕES, CORTES E FIXAÇÕES PARA PRÉDIOS. AF_10/2015 (M)

Serviço	Fonte	Unid	Coefficiente	Preço Unitário	Total
90467	SINAPI	M	0,10740000	18,33	1,96
91191	SINAPI	UN	0,17180000	4,75	0,81
91186	SINAPI	M	0,03530000	5,25	0,18
90437	SINAPI	UN	0,17180000	30,74	5,28
89732	SINAPI	UN	1,49910000	13,91	20,85
89731	SINAPI	UN	1,42230000	13,27	18,87
89813	SINAPI	UN	0,02780000	4,77	0,13
89753	SINAPI	UN	1,29190000	7,66	9,89
90454	SINAPI	UN	0,04210000	4,55	0,19
91222	SINAPI	M	0,10740000	12,38	1,32
89784	SINAPI	UN	0,07000000	21,57	1,50
89712	SINAPI	M	1,00000000	23,29	23,29
TOTAL Serviço:					84,27
VALOR:					84,27

13.7. C2158 - REGISTRO DE GAVETA BRUTO D= 25mm (1") (UN)

Material	Fonte	Unid	Coefficiente	Preço Unitário	Total
11180	SEINFRA	M	1,20000000	0,2300	0,2760
11799	SEINFRA	UN	1,00000000	29,3700	29,3700
TOTAL Material:					29,6460
Mão de Obra	Fonte	Unid	Coefficiente	Preço Unitário	Total
10043	SEINFRA	H	0,54000000	16,7700	9,0558

12320	ENCANADOR	SEINFRA	H	0,54000000	20,3200	10,9728
TOTAL Mão de Obra						20,0286
VALOR:						49,67

13.8. 91790 - (COMPOSIÇÃO REPRESENTATIVA) DO SERVIÇO DE INSTALAÇÃO DE TUBOS DE PVC, SÉRIE R, ÁGUA PLUVIAL, DN 100 MM (INSTALADO EM RAMAL DE ENCAMINHAMENTO, OU CONDUTORES VERTICAIS) INCLUSIVE CONEXÕES, CORTES E FIXAÇÕES, PARA PRÉDIOS AF_10/2015 (M)

Serviço	FORTE	UNID	COEFICIENTE	PREÇO UNITÁRIO	TOTAL
91192 CHUMBAMENTO PONTUAL EM PASSAGEM DE TUBO COM DIÂMETRO MAIOR QUE 75 MM. AF_05/2015	SINAPI	UN	0,05660000	5,26	0,29
91187 FIXAÇÃO DE TUBOS HORIZONTAIS DE PVC, CPVC OU COBRE DIÂMETROS MAIORES QUE 75 MM COM ABRAÇADEIRA METÁLICA FLEXÍVEL 18 MM, FIXADA DIRETAMENTE NA LAJE. AF_05/2015	SINAPI	M	0,01780000	6,01	0,10
90438 FURO EM ALVENARIA PARA DIÂMETROS MAIORES QUE 75 MM. AF_05/2015	SINAPI	UN	0,05660000	44,07	2,49
89585 JOELHO 45 GRAUS, PVC, SÉRIE R, ÁGUA PLUVIAL, DN 100 MM, JUNTA ELÁSTICA, FORNECIDO E INSTALADO EM CONDUTORES VERTICAIS DE ÁGUAS PLUVIAIS. AF_06/2022	SINAPI	UN	0,00430000	39,80	0,17
89584 JOELHO 90 GRAUS, PVC, SÉRIE R, ÁGUA PLUVIAL, DN 100 MM, JUNTA ELÁSTICA, FORNECIDO E INSTALADO EM CONDUTORES VERTICAIS DE ÁGUAS PLUVIAIS. AF_06/2022	SINAPI	UN	0,08310000	38,88	3,23
89529 JOELHO 90 GRAUS, PVC, SÉRIE R, ÁGUA PLUVIAL, DN 100 MM, JUNTA ELÁSTICA, FORNECIDO E INSTALADO EM RAMAL DE ENCAMINHAMENTO. AF_06/2022	SINAPI	UN	0,01960000	32,92	0,64
89690 JUNÇÃO SIMPLES, PVC, SÉRIE R, ÁGUA PLUVIAL, DN 100 X 100 MM, JUNTA ELÁSTICA, FORNECIDO E INSTALADO EM CONDUTORES VERTICAIS DE ÁGUAS PLUVIAIS. AF_06/2022	SINAPI	UN	0,00210000	78,84	0,16
89699 JUNÇÃO SIMPLES, PVC, SÉRIE R, ÁGUA PLUVIAL, DN 150 X 100 MM, JUNTA ELÁSTICA, FORNECIDO E INSTALADO EM CONDUTORES VERTICAIS DE ÁGUAS PLUVIAIS. AF_06/2022	SINAPI	UN	0,00430000	178,38	0,76
89669 LUVA SIMPLES, PVC, SÉRIE R, ÁGUA PLUVIAL, DN 100 MM, JUNTA ELÁSTICA, FORNECIDO E INSTALADO EM CONDUTORES VERTICAIS DE ÁGUAS PLUVIAIS. AF_06/2022	SINAPI	UN	0,08630000	27,96	2,41
89554 LUVA SIMPLES, PVC, SÉRIE R, ÁGUA PLUVIAL, DN 100 MM, JUNTA ELÁSTICA, FORNECIDO E INSTALADO EM RAMAL DE ENCAMINHAMENTO. AF_06/2022	SINAPI	UN	0,03480000	23,97	0,83
90455 PASSANTE TIPO TUBO DE DIÂMETRO MAIOR QUE 75 MM, FIXADO EM LAJE. AF_05/2015	SINAPI	UN	0,21920000	5,83	1,27
89673 REDUÇÃO EXCÊNTRICA, PVC, SÉRIE R, ÁGUA PLUVIAL, DN 100 X 75 MM, JUNTA ELÁSTICA, FORNECIDO E INSTALADO EM CONDUTORES VERTICAIS DE ÁGUAS PLUVIAIS. AF_06/2022	SINAPI	UN	0,00740000	31,56	0,23
89681 REDUÇÃO EXCÊNTRICA, PVC, SÉRIE R, ÁGUA PLUVIAL, DN 150 X 100 MM, JUNTA ELÁSTICA, FORNECIDO E INSTALADO EM CONDUTORES VERTICAIS DE ÁGUAS PLUVIAIS. AF_06/2022	SINAPI	UN	0,03670000	80,46	2,95
89675 TÊ DE INSPEÇÃO, PVC, SÉRIE R, ÁGUA PLUVIAL, DN 100 MM, JUNTA ELÁSTICA, FORNECIDO E INSTALADO EM CONDUTORES VERTICAIS DE ÁGUAS PLUVIAIS. AF_06/2022	SINAPI	UN	0,01840000	62,97	1,15
89559 TÊ DE INSPEÇÃO, PVC, SÉRIE R, ÁGUA PLUVIAL, DN 100 MM, JUNTA ELÁSTICA, FORNECIDO E INSTALADO EM RAMAL DE ENCAMINHAMENTO. AF_06/2022	SINAPI	UN	0,00430000	59,00	0,25
89578 TUBO PVC, SÉRIE R, ÁGUA PLUVIAL, DN 100 MM, FORNECIDO E INSTALADO EM CONDUTORES VERTICAIS DE ÁGUAS PLUVIAIS. AF_06/2022	SINAPI	M	0,63160000	29,15	18,41
89512 TUBO PVC, SÉRIE R, ÁGUA PLUVIAL, DN 100 MM, FORNECIDO E INSTALADO EM RAMAL DE ENCAMINHAMENTO. AF_06/2022	SINAPI	M	0,36840000	42,62	15,70
TOTAL Serviço:					51,04
VALOR:					51,04

13.9. 89865 - TUBO, PVC, SOLDÁVEL, DN 25MM, INSTALADO EM DRENO DE AR-CONDICIONADO - FORNECIMENTO E INSTALAÇÃO. AF_08/2022 (M)

Material	FORTE	UNID	COEFICIENTE	PREÇO UNITÁRIO	TOTAL
00038383 LIXA D'AGUA EM FOLHA, GRAO 100	SINAPI	UN	0,01420000	1,48	0,02
00009868 TUBO PVC, SOLDAVEL, DE 25 MM, AGUA FRIA (NBR-5648)	SINAPI	M	1,05490000	3,62	3,81
TOTAL Material:					3,83
Mão de Obra com Encargos Complementares	FORTE	UNID	COEFICIENTE	PREÇO UNITÁRIO	TOTAL
88248 AUXILIAR DE ENCANADOR OU BOMBEIRO HIDRÁULICO COM ENCARGOS COMPLEMENTARES	SINAPI	H	0,25520000	18,59	4,74
88267 ENCANADOR OU BOMBEIRO HIDRÁULICO COM ENCARGOS COMPLEMENTARES	SINAPI	H	0,25520000	22,73	5,80
TOTAL Mão de Obra com Encargos Complementares:					10,54
VALOR:					14,37

13.10. 89868 - LUVA, PVC, SOLDÁVEL, DN 25MM, INSTALADO EM DRENO DE AR-CONDICIONADO - FORNECIMENTO E INSTALAÇÃO. AF_08/2022 (UN)

Material	FORTE	UNID	COEFICIENTE	PREÇO UNITÁRIO	TOTAL	
00000122	ADESIVO PLASTICO PARA PVC, FRASCO COM *850* GR	SINAPI	UN	0,00710000	44,74	0,31
00038383	LIXA D'AGUA EM FOLHA, GRAO 100	SINAPI	UN	0,00610000	1,48	0,00
00003904	LUVA PVC SOLDÁVEL, 25 MM, PARA AGUA FRIA PREDIAL	SINAPI	UN	1,00000000	0,71	0,71
00020083	SOLUCAO PREPARADORA / LIMPADORA PARA PVC, FRASCO COM 1000 CM3	SINAPI	UN	0,00800000	50,68	0,40
TOTAL Material:					1,42	

Mão de Obra com Encargos Complementares	FORTE	UNID	COEFICIENTE	PREÇO UNITÁRIO	TOTAL	
88248	AUXILIAR DE ENCANADOR OU BOMBEIRO HIDRÁULICO COM ENCARGOS COMPLEMENTARES	SINAPI	H	0,07370000	18,59	1,37
88267	ENCANADOR OU BOMBEIRO HIDRÁULICO COM ENCARGOS COMPLEMENTARES	SINAPI	H	0,07370000	22,73	1,67
TOTAL Mão de Obra com Encargos Complementares:					3,04	
VALOR:					4,46	

13.11. 89866 - JOELHO 90 GRAUS, PVC, SOLDÁVEL, DN 25MM, INSTALADO EM DRENO DE AR-CONDICIONADO - FORNECIMENTO E INSTALAÇÃO. AF_08/2022 (UN)

Material	FORTE	UNID	COEFICIENTE	PREÇO UNITÁRIO	TOTAL	
00000122	ADESIVO PLASTICO PARA PVC, FRASCO COM *850* GR	SINAPI	UN	0,00710000	44,74	0,31
00003529	JOELHO PVC, SOLDÁVEL, 90 GRAUS, 25 MM, COR MARROM, PARA AGUA FRIA PREDIAL	SINAPI	UN	1,00000000	0,63	0,63
00038383	LIXA D'AGUA EM FOLHA, GRAO 100	SINAPI	UN	0,00610000	1,48	0,00
00020083	SOLUCAO PREPARADORA / LIMPADORA PARA PVC, FRASCO COM 1000 CM3	SINAPI	UN	0,00800000	50,68	0,40
TOTAL Material:					1,34	

Mão de Obra com Encargos Complementares	FORTE	UNID	COEFICIENTE	PREÇO UNITÁRIO	TOTAL	
88248	AUXILIAR DE ENCANADOR OU BOMBEIRO HIDRÁULICO COM ENCARGOS COMPLEMENTARES	SINAPI	H	0,11060000	18,59	2,05
88267	ENCANADOR OU BOMBEIRO HIDRÁULICO COM ENCARGOS COMPLEMENTARES	SINAPI	H	0,11060000	22,73	2,51
TOTAL Mão de Obra com Encargos Complementares:					4,56	
VALOR:					5,90	

14.1. 95471 - VASO SANITARIO SIFONADO CONVENCIONAL PARA PCD SEM FURO FRONTAL COM LOUÇA BRANCA SEM ASSENTO - FORNECIMENTO E INSTALAÇÃO. AF_01/2020 (UN)

Material	FORTE	UNID	COEFICIENTE	PREÇO UNITÁRIO	TOTAL	
00006138	ANEL DE VEDACAO, PVC FLEXIVEL, 100 MM, PARA SAIDA DE BACIA / VASO SANITARIO	SINAPI	UN	1,00000000	10,21	10,21
00036520	BACIA SANITARIA (VASO) CONVENCIONAL PARA PCD, SEM FURO FRONTAL, DE LOUCA BRANCA (SEM ASSENTO)	SINAPI	UN	1,00000000	526,50	526,50
00004384	PARAFUSO NIQUELADO COM ACABAMENTO CROMADO PARA FIXAR PECA SANITARIA, INCLUI PORCA CEGA, ARRUELA E BUCHA DE NYLON TAMANHO S-10	SINAPI	UN	2,00000000	25,00	50,00
00037329	REJUNTE EPOXI, QUALQUER COR	SINAPI	KG	0,08810000	86,88	7,65
TOTAL Material:					594,36	

Mão de Obra com Encargos Complementares	FORTE	UNID	COEFICIENTE	PREÇO UNITÁRIO	TOTAL	
88267	ENCANADOR OU BOMBEIRO HIDRÁULICO COM ENCARGOS COMPLEMENTARES	SINAPI	H	1,15400000	22,73	26,23
88316	SERVENTE COM ENCARGOS COMPLEMENTARES	SINAPI	H	0,55650000	18,34	10,20
TOTAL Mão de Obra com Encargos Complementares:					36,43	
VALOR:					630,79	

14.2. 95396 - BANCADA GRANITO CINZA, 50 X 60 CM, INCL. CUBA DE EMBUTIR OVAL LOUÇA BRANCA 35 X 50 CM, VÁLVULA METAL CROMADO, SIFAO FLEXIVEL PVC, ENGATE 30 CM FLEXIVEL PLÁSTICO E TORNEIRA CROMADA DE MESA. PADRÃO POPULAR - FORNEC. E INSTALAÇÃO. AF_01/2020 (UN)

Serviço	FORTE	UNID	COEFICIENTE	PREÇO UNITÁRIO	TOTAL	
86895	BANCADA DE GRANITO CINZA POLIDO, DE 0,50 X 0,60 M, PARA LAVATÓRIO - FORNECIMENTO E INSTALAÇÃO. AF_01/2020	SINAPI	UN	1,00000000	295,24	295,24
86937	CUBA DE EMBUTIR OVAL EM LOUÇA BRANCA, 35 X 50CM OU EQUIVALENTE, INCLUSO VÁLVULA EM METAL CROMADO E SIFÃO FLEXIVEL EM PVC - FORNECIMENTO E INSTALAÇÃO. AF_01/2020	SINAPI	UN	1,00000000	191,49	191,49
86884	ENGATE FLEXIVEL EM PLÁSTICO BRANCO, 1/2" X 30CM - FORNECIMENTO E INSTALAÇÃO. AF_01/2020	SINAPI	UN	1,00000000	9,19	9,19
86906	TORNEIRA CROMADA DE MESA, 1/2" OU 3/4", PARA LAVATÓRIO, PADRÃO POPULAR - FORNECIMENTO E INSTALAÇÃO. AF_01/2020	SINAPI	UN	1,00000000	53,22	53,22
TOTAL Serviço:					549,14	



VALOR: 549,14

14.3. 100868 - BARRA DE APOIO RETA, EM ACO INOX POLIDO, COMPRIMENTO 80 CM, FIXADA NA PAREDE - FORNECIMENTO E INSTALAÇÃO. AF_01/2020 (UN)

Material	DESCRIÇÃO	FONTE	UNID	COEFICIENTE	PREÇO UNITÁRIO	TOTAL
00036081	BARRA DE APOIO RETA, EM ACO INOX POLIDO, COMPRIMENTO 80CM, DIAMETRO MINIMO 3 CM	SINAPI	UN	1,00000000	186,53	186,53
00004351	PARAFUSO NIQUELADO 3 1/2" COM ACABAMENTO CROMADO PARA FIXAR PEÇA SANITARIA, INCLUI PORCA CEGA, ARRUELA E BUCHA DE NYLON TAMANHO S-8	SINAPI	UN	6,00000000	18,53	111,18
TOTAL Material:						297,71

Mão de Obra com Encargos Complementares	DESCRIÇÃO	FONTE	UNID	COEFICIENTE	PREÇO UNITÁRIO	TOTAL
88267	ENCANADOR OU BOMBEIRO HIDRÁULICO COM ENCARGOS COMPLEMENTARES	SINAPI	H	0,94850000	22,73	21,55
88316	SERVENTE COM ENCARGOS COMPLEMENTARES	SINAPI	H	0,29880000	18,34	5,47
TOTAL Mão de Obra com Encargos Complementares:						27,02

VALOR: 324,73

14.4. 95544 - PAPELEIRA DE PAREDE EM METAL CROMADO SEM TAMPA, INCLUSO FIXAÇÃO. AF_01/2020 (UN)

Material	DESCRIÇÃO	FONTE	UNID	COEFICIENTE	PREÇO UNITÁRIO	TOTAL
00011703	PAPELEIRA DE PAREDE EM METAL CROMADO SEM TAMPA	SINAPI	UN	1,00000000	15,72	15,72
TOTAL Material:						15,72

Mão de Obra com Encargos Complementares	DESCRIÇÃO	FONTE	UNID	COEFICIENTE	PREÇO UNITÁRIO	TOTAL
88267	ENCANADOR OU BOMBEIRO HIDRÁULICO COM ENCARGOS COMPLEMENTARES	SINAPI	H	0,31620000	22,73	7,18
88316	SERVENTE COM ENCARGOS COMPLEMENTARES	SINAPI	H	0,09960000	18,34	1,82
TOTAL Mão de Obra com Encargos Complementares:						9,00

VALOR: 24,72

14.5. 95547 - SABONETEIRA PLASTICA TIPO DISPENSER PARA SABONETE LIQUIDO COM RESERVATORIO 800 A 1500 ML, INCLUSO FIXAÇÃO. AF_01/2020 (UN)

Material	DESCRIÇÃO	FONTE	UNID	COEFICIENTE	PREÇO UNITÁRIO	TOTAL
00011758	SABONETEIRA PLASTICA TIPO DISPENSER PARA SABONETE LIQUIDO COM RESERVATORIO 800 A 1500 ML	SINAPI	UN	1,00000000	42,60	42,60
TOTAL Material:						42,60

Mão de Obra com Encargos Complementares	DESCRIÇÃO	FONTE	UNID	COEFICIENTE	PREÇO UNITÁRIO	TOTAL
88267	ENCANADOR OU BOMBEIRO HIDRÁULICO COM ENCARGOS COMPLEMENTARES	SINAPI	H	0,31620000	22,73	7,18
88316	SERVENTE COM ENCARGOS COMPLEMENTARES	SINAPI	H	0,09960000	18,34	1,82
TOTAL Mão de Obra com Encargos Complementares:						9,00

VALOR: 51,60

15.1. 99806 - LIMPEZA DE REVESTIMENTO CERÂMICO EM PAREDE COM PANO ÚMIDO AF_04/2019 (M2)

Mão de Obra com Encargos Complementares	DESCRIÇÃO	FONTE	UNID	COEFICIENTE	PREÇO UNITÁRIO	TOTAL
88316	SERVENTE COM ENCARGOS COMPLEMENTARES	SINAPI	H	0,04000000	18,34	0,73
TOTAL Mão de Obra com Encargos Complementares:						0,73

VALOR: 0,73

15.2. 99803 - LIMPEZA DE PISO CERÂMICO OU PORCELANATO COM PANO ÚMIDO. AF_04/2019 (M2)

Mão de Obra com Encargos Complementares	DESCRIÇÃO	FONTE	UNID	COEFICIENTE	PREÇO UNITÁRIO	TOTAL
88316	SERVENTE COM ENCARGOS COMPLEMENTARES	SINAPI	H	0,09700000	18,34	1,77
TOTAL Mão de Obra com Encargos Complementares:						1,77

VALOR: 1,77

15.3. 99822 - LIMPEZA DE PORTA DE MADEIRA. AF_04/2019 (M2)

Mão de Obra com Encargos Complementares	DESCRIÇÃO	FONTE	UNID	COEFICIENTE	PREÇO UNITÁRIO	TOTAL
88316	SERVENTE COM ENCARGOS COMPLEMENTARES	SINAPI	H	0,04700000	18,34	0,86
TOTAL Mão de Obra com Encargos Complementares:						0,86

VALOR: 0,86

15.4. 99818 - LIMPEZA DE BACIA SANITÁRIA, BIDÊ OU MICTÓRIO EM LOUÇA, INCLUSIVE METAIS CORRESPONDENTES. AF_04/2019 (UN)

Material	FONTES	UNID	COEFICIENTE	PREÇO UNITÁRIO	TOTAL	
00044330	DESINFETANTE PRONTO USO	SINAPI	L	0,16700000	7,96	1,32
00044329	DETERGENTE NEUTRO USO GERAL, CONCENTRADO	SINAPI	L	0,10000000	10,44	1,04
TOTAL Material:					2,36	
Mão de Obra com Encargos Complementares	FONTES	UNID	COEFICIENTE	PREÇO UNITÁRIO	TOTAL	
88316	SERVEnte COM ENCARGOS COMPLEMENTARES	SINAPI	H	0,12400000	18,34	2,27
TOTAL Mão de Obra com Encargos Complementares:					2,27	
VALOR:					4,63	

15.5. 99816 - LIMPEZA DE TANQUE OU LAVATÓRIO DE LOUÇA ISOLADO, INCLUSIVE METAIS CORRESPONDENTES. AF_04/2019 (UN)

Material	FONTES	UNID	COEFICIENTE	PREÇO UNITÁRIO	TOTAL	
00044330	DESINFETANTE PRONTO USO	SINAPI	L	0,16700000	7,96	1,32
00044329	DETERGENTE NEUTRO USO GERAL, CONCENTRADO	SINAPI	L	0,10000000	10,44	1,04
TOTAL Material:					2,36	
Mão de Obra com Encargos Complementares	FONTES	UNID	COEFICIENTE	PREÇO UNITÁRIO	TOTAL	
88316	SERVEnte COM ENCARGOS COMPLEMENTARES	SINAPI	H	0,29800000	18,34	5,46
TOTAL Mão de Obra com Encargos Complementares:					5,46	
VALOR:					7,82	

15.6. 99821 - LIMPEZA DE JANELA DE VIDRO COM CAIXILHO EM AÇO/ALUMÍNIO/PVC. AF_04/2019 (M2)

Material	FONTES	UNID	COEFICIENTE	PREÇO UNITÁRIO	TOTAL	
00044329	DETERGENTE NEUTRO USO GERAL, CONCENTRADO	SINAPI	L	0,00600000	10,44	0,06
00005318	DILUENTE AGUARRAS	SINAPI	L	0,02300000	16,88	0,38
00044331	LIMPA VIDROS COM PULVERIZADOR	SINAPI	L	0,01100000	41,57	0,45
TOTAL Material:					0,89	
Mão de Obra com Encargos Complementares	FONTES	UNID	COEFICIENTE	PREÇO UNITÁRIO	TOTAL	
88316	SERVEnte COM ENCARGOS COMPLEMENTARES	SINAPI	H	0,09200000	18,34	1,68
TOTAL Mão de Obra com Encargos Complementares:					1,68	
VALOR:					2,57	



CLIENTE: PREFEITURA MUNICIPAL DE UMARI
 REF.: TOMADA DE PREÇOS Nº 2023.06.28.1

OBRA: Contratação de serviços a serem prestados na execução de ampliação da Unidade Básica de Saúde Raimundo Irineu Bezerra, localizada no Distrito de Logradouro, Município de Umari/CE, nos moldes da Proposta 11423.0950001/22-005, celebrado com o Ministério da Saúde, por intermédio da Secretaria da Saúde, conforme especificações constantes no Instrumento Convocatório

MUNICÍPIO UMARI
 DATA LICITAÇÃO 18/07/2023
 TABELA: SEINFRA-CE 027.1 COM DESONERAÇÃO
 BDI: 24,52%

ITEM	DESCRIÇÃO	VALOR (R\$)	MÊS 1	MÊS 2	MÊS 3	Total parcela
1	ADMINISTRAÇÃO LOCAL	12.165,73	33,40%	33,71%	32,88%	100,00 %
			4.063,35	4.102,28	4.000,10	12.165,73
2	SERVIÇOS PRELIMINARES	7.028,88	100,00%			100,00 %
			7.028,88			7.028,88
3	DEMOLIÇÕES E RETIRADAS	1.470,74	100,00%			100,00 %
			1.470,74			1.470,74
4	INFRAESTRUTURA	19.409,99	100,00%			100,00 %
			19.409,99			19.409,99
5	SUPERESTRUTURA	10.251,79	100,00%			100,00 %
			10.251,79			10.251,79
6	ELEVAÇÕES	14.274,90	35,00%	85,00%		100,00 %
			2.141,24	12.133,66		14.274,90
7	REVESTIMENTOS	22.566,11		30,00%	70,00%	100,00 %
				6.769,83	15.796,28	22.566,11
8	ESQUADRIAS	10.273,79			100,00%	100,00 %
					10.273,79	10.273,79
9	COBERTURA	5.642,90		100,00%		100,00 %
				5.642,90		5.642,90
10	IMPERMEABILIZAÇÕES	1.336,56		100,00%		100,00 %
				1.336,56		1.336,56
11	ACABAMENTOS	9.551,48			100,00%	100,00 %
					9.551,48	9.551,48
12	INSTALAÇÕES ELÉTRICAS	10.341,23		100,00%		100,00 %
				10.341,23		10.341,23
13	INSTALAÇÕES HIDROSANITÁRIAS	5.797,21		100,00%		100,00 %
				5.797,21		5.797,21
14	LOUÇAS E METAIS	5.233,05			100,00%	100,00 %
					5.233,05	5.233,05
15	SERVIÇOS FINAIS	159,78			100,00%	100,00 %
					159,78	159,78
		135.504,14	44.365,99	46.123,67	45.014,48	135.504,14
			44.365,99	90.489,66	135.504,14	



COMPOSIÇÃO DA TAXA DE BENEFÍCIOS E DESPESAS INDIRETAS - BDI

CLIENTE: PREFEITURA MUNICIPAL DE UMARI

REF.: TOMADA DE PREÇOS Nº 2023.06.28.1

Contratação de serviços a serem prestados na execução de ampliação da Unidade Básica de Saúde Raimundo Irineu Bezerra, localizada no

OBRA: Distrito de Logradouro, Município de Umari/CE, nos moldes da Proposta 11423.0950001/22-005, celebrado com o Ministério da Saúde, por intermédio da Secretaria da Saúde, conforme especificações constantes no Instrumento Convocatório

MUNICÍPIO UMARI

DATA DA LICITAÇÃO 18/07/2023

ENGENHEIRO CIVIL: FRANCISCO PINTO DE MACEDO LOBO NETO | CREA Nº 345610-CE

TABELA: SEINFRA-CE 027.1 COM DESONERAÇÃO

Despesas Indiretas		
AC	Administração Central	3,00
DF	Despesas financeiras	0,59
R	Riscos	0,97
	TOTAL	4,56
CÓDIGO	DESCRIÇÃO	%
	Benefício	
G+S	Garantia/Seguro	0,80
L	Lucro	6,16
	TOTAL	6,96
I	Impostos	
	CONFINS	3,00
	ISS(5%X40%)	2,00
	PIS	0,65
	CPRB	4,50
	TOTAL	10,65

$$(1+AC+S+R+G)*(1+DF)*(1+L)/(1-I)-1$$

BDI= 24,52%



ENCARGOS SOCIAIS

CLIENTE: PREFEITURA MUNICIPAL DE UMARI

REF.: TOMADA DE PREÇOS Nº 2023.06.28.1

Contratação de serviços a serem prestados na execução de ampliação da Unidade Básica de Saúde Raimundo Irineu Bezerra, localizada no Distrito de Logradouro, Município de Umari/CE, nos moldes da Proposta

OBRA: 11423.0950001/22-005, celebrado com o Ministério da Saúde, por intermédio da Secretaria da Saúde, conforme especificações constantes no Instrumento Convocatório

MUNICÍPIO UMARI

DATA DA LICITAÇÃO 18/07/2023

TABELA: SEINFRA-CE 027.1 COM DESONERAÇÃO

COD	DESCRIÇÃO	HORA %	MES %
-----	-----------	--------	-------

A		GRUPO A	
A1	INSS	0,00	0,00
A2	SESI	1,50	1,50
A3	SENAI	1,00	1,00
A4	INCRA	0,20	0,20
A5	SEBRAE	0,60	0,60
A6	Salário Educação	2,50	2,50
A7	Seguro Contra Acidentes de Trabalho	3,00	3,00
A8	FGTS	8,00	8,00
A9	SECONCI	0,00	0,00
TOTAL		16,80	16,80

B		GRUPO B	
B1	Repouso Semanal Remunerado	17,84	0,00
B2	Feridos	3,71	0,00
B3	Auxílio - Enfermidade	0,87	0,67
B4	13º Salário	10,80	8,33
B5	Licença Paternidade	0,07	0,06
B6	Faltas Justificadas	0,72	0,56
B7	Dias de Chuvas	1,55	0,00
B8	Auxílio Acidente de Trabalho	0,11	0,08
B9	Férias Gozadas	8,71	6,73
B10	Salário Maternidade	0,03	0,03
TOTAL		44,41	16,46

C		GRUPO C	
C1	Aviso Prévio Indenizado	5,40	4,17
C2	Aviso Prévio Trabalhado	0,13	0,10
C3	Férias Indenizadas	4,85	3,75
C4	Depósito Rescisão Sem Justa Causa	3,90	3,01
C5	Indenização Adicional	0,45	0,35
TOTAL		14,73	11,38

D		GRUPO D	
D1	Reincidência de Grupo A sobre Grupo B	7,46	2,77
D2	Reincidência de Grupo A sobre Aviso Prévio Trabalhado e Reincidência do FGTS sobre Aviso Prévio Indenizado	0,45	0,35
TOTAL		7,91	3,12

Horista = 83,85%

Mensalista = 47,76%

A + B + C + D

COD	DESCRIÇÃO	HORA %	MES %
-----	-----------	--------	-------

A		GRUPO A	
A1	INSS	0,00	0,00
A2	SESI	1,50	1,50



A3	SENAI	1,00	1,00
A4	JNCRA	0,20	0,20
A5	SEBRAE	0,60	0,60
A6	Salário Educação	2,50	2,50
A7	Seguro Contra Acidentes de Trabalho	3,00	3,00
A8	FGTS	8,00	8,00
A9	SECONCI	0,00	0,00
TOTAL		16,80	16,80

B	GRUPO B		
B1	Repouso Semanal Remunerado	17,85	0,00
B2	Feriados	3,71	0,00
B3	Auxílio - Enfermidade	0,87	0,66
B4	13º Salário	11,03	8,33
B5	Licença Paternidade	0,07	0,05
B6	Faltas Justificadas	0,74	0,56
B7	Dias de Chuvas	1,59	0,00
B8	Auxílio Acidente de Trabalho	0,11	0,08
B9	Férias Gozadas	12,35	9,33
B10	Salário Maternidade	0,04	0,03
TOTAL		48,36	19,04

C	GRUPO C		
C1	Aviso Prévio Indenizado	5,52	4,17
C2	Aviso Prévio Trabalhado	0,13	0,10
C3	Férias Indenizadas	1,72	1,30
C4	Depósito Rescisão Sem Justa Causa	2,87	2,17
C5	Indenização Adicional	0,46	0,35
TOTAL		10,70	8,09

D	GRUPO D		
D1	Reincidência de Grupo A sobre Grupo B	8,12	3,20
D2	Reincidência de Grupo A sobre Aviso Prévio Trabalhado e Reincidência do FGTS sobre Aviso Prévio Indenizado	0,46	0,35
TOTAL		8,58	3,55

Horista = 84,44%
Mensalista = 47,48%
A + B + C + D



PROPOSTA DE PREÇOS

À PREFEITURA MUNICIPAL DE UMARI-CE

TOMADA DE PREÇOS Nº 2023.06.28.1

DATA: 18 DE JULHO DE 2023 09:00 HORAS



CARTA-PROPOSTA

A Comissão Permanente de Licitação
Prefeitura Municipal de Umari/CE.

Pela presente declaramos inteira submissão aos preceitos legais em vigor, especialmente os da Lei Federal n. 8.666/93, e suas alterações posteriores, bem como às cláusulas e condições da modalidade Tomada de Preços nº2023.06.28.1

Declaramos ainda que, após a emissão dos documentos relativos à habilitação preliminar, não ocorreu fato que nos impeça de participar da mencionada licitação. Assumimos o compromisso de bem e fielmente executar os serviços especificados no Anexo I, caso sejamos vencedores da presente licitação.

Objeto: Contratação de serviços a serem prestados na execução de extensão da Unidade Básica de Saúde Raimundo Irineu Bezerra, localizada no Distrito de Logradouro, Município de Umari/CE

DESCRIÇÃO	VALOR TOTAL
Contratação de serviços a serem prestados na execução de ampliação da Unidade Básica de Saúde Raimundo Irineu Bezerra, localizada no Distrito de Logradouro, Município de Umari/CE	R\$ 135.611,59

Valor global: R\$ 135.611,59 (Cento e trinta e cinco mil seiscentos e onze reais e cinquenta e nove centavos)

Razão Social: REAL SERVIÇOS EIRELI
CNPJ: 37.452.665/0001-46
Endereço: Rua Coronel José Aderaldo, 131, Centro
CEP: 63610-000
Município: Mombaça
Estado: Ceara
E-mail: realservicoseireli@gmail.com

Mombaça/CE, 18 de julho de 2023

Deliane Ferreira de Almeida
CPF: 062.160.083-07
RG: 2007.088.332-1
SÓCIA ADMINISTRADORA

REAL SERVIÇOS EIRELI
DELIANE FERREIRA DE ALMEIDA
ADMINISTRADORA

Levi Pereira da Silva
Engenheiro Civil/Eletricista
RNP 0612672247



PLANILHA ORÇAMENTÁRIA

OBRA:	AMPLIAÇÃO DA UBS RAIMUNDO IRINEU BEZERRA NO DISTRITO DE LOGRADOURO EM UMARI	DATA: 18/07/2023	BDI: 24,52%
DESCRIÇÃO:	AMPLIAÇÃO DA UBS RAIMUNDO IRINEU BEZERRA NO DISTRITO DE LOGRADOURO EM UMARI	SEINFRA	027.1 COM DESONERAÇÃO 47,76% 05/2021
LOCAL:	UBS RAIMUNDO IRINEU BEZERRA - DISTRITO DE LOGRADOURO EM UMARI	SINAPI	2023/01 COM DESONERAÇÃO 47,48% 02/2023
CLIENTE:	PREFEITURA MUNICIPAL DE UMARI	Composição	PRÓPRIA 0,00% 0,00%



ITEM	CÓDIGO	DESCRIÇÃO	FONTE	UNID	QUANTIDADE	PREÇO UNITÁRIO R\$	PREÇO TOTAL R\$
1	ADMINISTRAÇÃO LOCAL						12.046,94
1.1	P95740	ADMINISTRAÇÃO LOCAL	Composições	UN	1,00	12.046,94	12.046,94
2	SERVIÇOS PRELIMINARES						7.240,12
2.1	C1937	PLACAS PADRÃO DE OBRA	SEINFRA	M2	8,00	166,61	1.332,88
2.2	99059	LOCAÇÃO CONVENCIONAL DE OBRA, UTILIZANDO GABARITO DE TÁBUAS CORRIDAS PONTALETADAS A CADA 2,00M - 2 UTILIZAÇÕES. AF 10/2018	SINAPI	M	27,04	62,02	1.677,02
2.3	98459	TAPUME COM TELHA METÁLICA. AF_05/2018	SINAPI	M2	32,80	128,97	4.230,22
3	DEMOLIÇÕES E RETIRADAS						1.426,25
3.1	97622	DEMOLIÇÃO DE ALVENARIA DE BLOCO FURADO, DE FORMA MANUAL, SEM REAPROVEITAMENTO. AF 12/2017	SINAPI	M3	8,43	56,30	474,61
3.2	97644	REMOÇÃO DE PORTAS, DE FORMA MANUAL, SEM REAPROVEITAMENTO. AF 12/2017	SINAPI	M2	3,36	9,21	30,95
3.3	97650	REMOÇÃO DE TRAMA DE MADEIRA PARA COBERTURA, DE FORMA MANUAL, SEM REAPROVEITAMENTO. AF 12/2017	SINAPI	M2	19,04	7,37	140,32
3.4	97647	REMOÇÃO DE TELHAS, DE FIBROCIMENTO, METÁLICA E CERÂMICA, DE FORMA MANUAL, SEM REAPROVEITAMENTO. AF 12/2017	SINAPI	M2	19,04	3,44	65,50
3.5	C0702	CARGA MANUAL DE ENTULHO EM CAMINHÃO BASCULANTE	SEINFRA	M3	16,86	26,25	442,58
3.6	93588	TRANSPORTE COM CAMINHÃO BASCULANTE DE 10 M³, EM VIA URBANA EM LEITO NATURAL (UNIDADE: M3XKM). AF 07/2020	SINAPI	M3XKM	84,30	3,23	272,29
4	INFRAESTRUTURA						19.305,17
4.1	96522	ESCAVAÇÃO MANUAL PARA BLOCO DE COROAMENTO OU SAPATA (SEM ESCAVAÇÃO PARA COLOCAÇÃO DE FÓRMAS). AF 06/2017	SINAPI	M3	27,14	155,05	4.208,06
4.2	102487	CONCRETO CICLÓPICO FCK = 15MPA, 30% PEDRA DE MÃO EM VOLUME REAL, INCLUSIVE LANÇAMENTO. AF 05/2021	SINAPI	M3	18,09	619,25	11.202,23
4.3	93204	CINTA DE AMARRAÇÃO DE ALVENARIA MOLDADA IN LOCO EM CONCRETO. AF 03/2016	SINAPI	M	36,90	71,80	2.649,42
4.4	C0707	CARGA MANUAL DE TERRA EM CAMINHÃO BASCULANTE	SEINFRA	M3	49,62	21,87	1.085,19
4.5	93588	TRANSPORTE COM CAMINHÃO BASCULANTE DE 10 M³, EM VIA URBANA EM LEITO NATURAL (UNIDADE: M3XKM). AF 07/2020	SINAPI	M3XKM	49,62	3,23	160,27
5	SUPERESTRUTURA						10.597,88
5.1	104488	COMPOSIÇÃO PARAMÉTRICA PARA EXECUÇÃO DE ESTRUTURAS DE CONCRETO ARMADO, PARA EDIFICAÇÃO INSTITUCIONAL TÉRREA, FCK = 25 MPA. AF 11/2022	SINAPI	M3	1,38	2.840,81	3.920,32
5.2	93204	CINTA DE AMARRAÇÃO DE ALVENARIA MOLDADA IN LOCO EM CONCRETO. AF 03/2016	SINAPI	M	36,90	71,80	2.649,42
	C4418	LAJE PRÉ-FABRICADA P/ FÔRRO - VÃO DE 2,01 A 3 m	SEINFRA	M2	35,72	112,77	4.028,14
6	ELEVAÇÕES						14.072,10
6.1	103328	ALVENARIA DE VEDAÇÃO DE BLOCOS CERÂMICOS FURADOS NA HORIZONTAL DE 9X19X19 CM (ESPESSURA 9 CM) E ARGAMASSA DE ASSENTAMENTO COM PREPARO EM BETONEIRA. AF 12/2021	SINAPI	M2	137,11	88,45	12.127,38
6.2	93188	VERGA MOLDADA IN LOCO EM CONCRETO PARA PORTAS COM ATÉ 1,5 M DE VÃO. AF 03/2016	SINAPI	M	2,90	97,82	283,68
6.3	93186	VERGA MOLDADA IN LOCO EM CONCRETO PARA JANELAS COM ATÉ 1,5 M DE VÃO. AF 03/2016	SINAPI	M	3,00	102,36	307,08
6.4	93187	VERGA MOLDADA IN LOCO EM CONCRETO PARA JANELAS COM MAIS DE 1,5 M DE VÃO. AF 03/2016	SINAPI	M	2,60	116,79	303,65
6.5	93196	CONTRAVERGA MOLDADA IN LOCO EM CONCRETO PARA VÃOS DE ATÉ 1,5 M DE COMPRIMENTO. AF 03/2016	SINAPI	M	3,00	98,22	294,66
6.6	93197	CONTRAVERGA MOLDADA IN LOCO EM CONCRETO PARA VÃOS DE MAIS DE 1,5 M DE COMPRIMENTO. AF 03/2016	SINAPI	M	2,60	110,15	286,39
6.7	101965	PEITORIL LINEAR EM GRANITO OU MÁRMORE, L = 15CM, COMPRIMENTO DE ATÉ 2M, ASSENTADO COM ARGAMASSA 1:6 COM ADITIVO. AF 11/2020	SINAPI	M	3,80	123,49	469,26
7	REVESTIMENTOS						22.373,22
7.1	PISO						4.268,67
7.1.1	96620	LASTRO DE CONCRETO MAGRO, APLICADO EM PISOS, LAJES SOBRE SOLO OU RADIERS. AF 08/2017	SINAPI	M3	3,57	671,01	2.395,51
7.1.2	94439	(COMPOSIÇÃO REPRESENTATIVA) DO SERVIÇO DE CONTRAPISO EM ARGAMASSA TRAÇO 1:4 (CIM E AREIA), BETONEIRA 400 L, E = 4 CM ÁREAS SECAS E MOLHADAS SOBRE LAJE, E = 3 CM ÁREAS MOLHADAS SOBRE IMPERMEABILIZAÇÃO. CASA E EDIFICAÇÃO PÚBLICA PADRÃO. AF 11/2014	SINAPI	M2	35,72	52,44	1.873,16
7.2	PAREDE						15.378,81

Dellane Ferreira de Almeida
 CPF: 062.160.083-07
 RG: 2007 088 352-4
 SÓCIA ADMINISTRADORA

Levi Pereira da Silva
 Engenheiro Civil
 RNP 0612672247



PLANILHA ORÇAMENTÁRIA

OBRA:	AMPLIAÇÃO DA UBS RAIMUNDO IRINEU BEZERRA NO DISTRITO DE LOGRADOURO EM UMARI	DATA : 18/07/2023	BDI : 24,52%
DESCRIÇÃO:	AMPLIAÇÃO DA UBS RAIMUNDO IRINEU BEZERRA NO DISTRITO DE LOGRADOURO EM UMARI	FONTE	VERSÃO
LOCAL:	UBS RAIMUNDO IRINEU BEZERRA - DISTRITO DE LOGRADOURO EM UMARI	SEINFRA	027.1 COM DESONERAÇÃO
CLIENTE:	PREFEITURA MUNICIPAL DE UMARI	SINAPI	2023/01 COM DESONERAÇÃO
		Composição	
			PROPRIA

HORA	MES	REF.
03,85%	47,76%	05/2021
14,44%	47,48%	02/2023
0,00%	0,00%	

004148

ITEM	CÓDIGO	DESCRIÇÃO	FONTE	UNID	QUANTIDADE	PREÇO UNITÁRIO R\$	PREÇO TOTAL R\$
7.2.1	87905	CHAPISCO APLICADO EM ALVENARIA (COM PRESENÇA DE VÃOS) E ESTRUTURAS DE CONCRETO DE FACHADA, COM COLHER DE PEDREIRO. ARGAMASSA TRAÇO 1:3 COM PREPARO EM BETONEIRA 400L. AF 10/2022	SINAPI	M2	76,90	8,16	627,50
7.2.2	87879	CHAPISCO APLICADO EM ALVENARIAS E ESTRUTURAS DE CONCRETO INTERNAS, COM COLHER DE PEDREIRO. ARGAMASSA TRAÇO 1:3 COM PREPARO EM BETONEIRA 400L. AF 10/2022	SINAPI	M2	197,32	4,56	899,78
7.2.3	104217	EMBOÇO OU MASSA ÚNICA EM ARGAMASSA TRAÇO 1:2:8, PREPARO MECÂNICA COM BETONEIRA 400 L, APLICADA MANUALMENTE EM PÃOS DE FACHADA COM PRESENÇA DE VÃOS, ESPESSURA DE 25 MM, ACESSO POR ANDAÍME. AF 08/2022	SINAPI	M2	76,90	51,39	3.951,89
7.2.4	89173	(COMPOSIÇÃO REPRESENTATIVA) DO SERVIÇO DE EMBOÇO/MASSA ÚNICA, APLICADO MANUALMENTE, TRAÇO 1:2:8, EM BETONEIRA DE 400L, PAREDES INTERNAS, COM EXECUÇÃO DE TALISCAS, EDIFICAÇÃO HABITACIONAL UNIFAMILIAR (CASAS) E EDIFICAÇÃO PÚBLICA PADRÃO. AF 12/2014	SINAPI	M2	197,32	39,87	7.867,15
7.2.5	88497	APLICAÇÃO E LIXAMENTO DE MASSA LÁTEX EM PAREDES, DUAS DEMÃOS. AF 06/2014	SINAPI	M2	131,98	15,40	2.032,49
7	TETO						2.725,74
7.3.1	96113	FORRO EM PLACAS DE GESSO, PARA AMBIENTES COMERCIAIS. AF 05/2017 PS	SINAPI	M2	39,92	39,52	1.577,64
7.3.2	88496	APLICAÇÃO E LIXAMENTO DE MASSA LÁTEX EM TETO, DUAS DEMÃOS. AF 06/2014	SINAPI	M2	39,92	28,76	1.148,10
8	ESQUADRIAS						10.647,09
8.1	91315	KIT DE PORTA DE MADEIRA PARA PINTURA, SEMI-OCA (LEVE OU MÉDIA), PADRÃO POPULAR, 90X210CM, ESPESSURA DE 3,5CM, ITENS INCLUSOS: DOBRADIÇAS, MONTAGEM E INSTALAÇÃO DO BATENTE, FECHADURA COM EXECUÇÃO DO FURO - FORNECIMENTO E INSTALAÇÃO. AF 12/2019	SINAPI	UN	3,00	1.058,93	3.176,79
8.2	91314	KIT DE PORTA DE MADEIRA PARA PINTURA, SEMI-OCA (LEVE OU MÉDIA), PADRÃO POPULAR, 80X210CM, ESPESSURA DE 3,5CM, ITENS INCLUSOS: DOBRADIÇAS, MONTAGEM E INSTALAÇÃO DO BATENTE, FECHADURA COM EXECUÇÃO DO FURO - FORNECIMENTO E INSTALAÇÃO. AF 12/2019	SINAPI	UN	1,00	963,88	963,88
8.3	91341	PORTA EM ALUMÍNIO DE ABRIR TIPO VENEZIANA COM GUARNIÇÃO, FIXAÇÃO COM PARAFUSOS - FORNECIMENTO E INSTALAÇÃO. AF 12/2019	SINAPI	M2	3,38	932,53	3.133,30
8.4	102229	PINTURA TINTA DE ACABAMENTO (PIGMENTADA) ESMALTE SINTÉTICO ACETINADO EM MADEIRA, 3 DEMÃOS. AF 01/2021	SINAPI	M2	14,28	25,70	367,00
8.5	94569	JANELA DE ALUMÍNIO TIPO MAXIM-AR, COM VIDROS, BATENTE E FERRAGENS. EXCLUSIVE ALIZAR, ACABAMENTO E CONTRAMARCO. FORNECIMENTO E INSTALAÇÃO. AF 12/2019	SINAPI	M2	2,64	1.023,12	2.701,04
8.6	94589	CONTRAMARCO DE ALUMÍNIO, FIXAÇÃO COM ARGAMASSA - FORNECIMENTO E INSTALAÇÃO. AF 12/2019	SINAPI	M	11,60	26,30	305,08
9	COBERTA						5.783,04
9.1	100381	FABRICAÇÃO E INSTALAÇÃO DE PONTALETES DE MADEIRA NÃO APARELHADA PARA TELHADOS COM ATÉ 2 ÁGUAS E COM TELHA CERÂMICA OU DE CONCRETO EM EDIFÍCIO INSTITUCIONAL TERREO, INCLUSO TRANSPORTE VERTICAL. AF 07/2019	SINAPI	M2	29,22	59,77	1.746,48
9.2	94201	TELHAMENTO COM TELHA CERÂMICA CAPA-CANAL TIPO COLONIAL, COM ATÉ 2 ÁGUAS, INCLUSO TRANSPORTE VERTICAL. AF 07/2019	SINAPI	M2	29,22	43,20	1.262,30
9.3	94231	RUFO EM CHAPA DE AÇO GALVANIZADO NÚMERO 24, CORTE DE 25 CM, INCLUSO TRANSPORTE VERTICAL. AF 07/2019	SINAPI	M	22,90	58,09	1.330,26
9.4	94228	CALHA EM CHAPA DE AÇO GALVANIZADO NÚMERO 24, DESENVOLVIMENTO DE 50 CM, INCLUSO TRANSPORTE VERTICAL. AF 07/2019	SINAPI	M	9,17	95,23	873,26
9.5	C0769	CHAPA POLICARBONATO ALVEOLAR CRISTAL ESP.= 6mm	SEINFRA	M2	4,18	136,54	570,74
10	IMPERMEABILIZAÇÕES						1.361,12
10.1	98560	IMPERMEABILIZAÇÃO DE PISO COM ARGAMASSA DE CIMENTO E AREIA, COM ADITIVO IMPERMEABILIZANTE, E = 2CM. AF 06/2018	SINAPI	M2	4,28	52,45	224,49
10.2	98557	IMPERMEABILIZAÇÃO DE SUPERFÍCIE COM EMULSÃO ASFÁLTICA, 2 DEMÃOS AF 06/2018	SINAPI	M2	24,01	47,34	1.136,63
11	ACABAMENTOS						9.746,62
11.1	PISO						5.279,74
11.1.1	87255	REVESTIMENTO CERÂMICO PARA PISO COM PLACAS TIPO ESMALTADA EXTRA DE DIMENSÕES 60X60 CM APLICADA EM AMBIENTES DE ÁREA MENOR QUE 5 M2. AF 06/2014	SINAPI	M2	7,06	108,27	764,39

Dellano Ferreira de Almeida
 CPF: 062.160.083-07
 RG: 2007.028.332-1
 SOCIA ADMINISTRADORA

Levi Pereira da Silva
 Engenheiro Civil/Eletricista
 RNF 0612672247



PLANILHA ORÇAMENTÁRIA

OBRA:	AMPLIAÇÃO DA UBS RAIMUNDO IRINEU BEZERRA NO DISTRITO DE LOGRADOURO EM UMARI	DATA: 18/07/2023	BDI: 24,52%
DESCRIÇÃO:	AMPLIAÇÃO DA UBS RAIMUNDO IRINEU BEZERRA NO DISTRITO DE LOGRADOURO EM UMARI	FONTE: SEINFRA	VERSÃO: 027.1 COM DESONERAÇÃO
LOCAL:	UBS RAIMUNDO IRINEU BEZERRA - DISTRITO DE LOGRADOURO EM UMARI	SINAPI: 2023/01 COM DESONERAÇÃO	REF.: 05/2021
CLIENTE:	PREFEITURA MUNICIPAL DE UMARI	Composição: PROPRIA	REF.: 02/2023

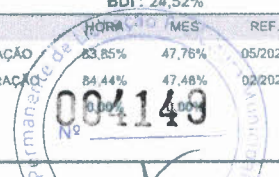

ITEM	CÓDIGO	DESCRIÇÃO	FONTE	UNID	QUANTIDADE	PREÇO UNITÁRIO R\$	PREÇO TOTAL R\$
11.1.2	87256	REVESTIMENTO CERÂMICO PARA PISO COM PLACAS TIPO ESMALTADA EXTRA DE DIMENSÕES 60X60 CM APLICADA EM AMBIENTES DE ÁREA ENTRE 5 M2 E 10 M2. AF 06/2014	SINAPI	M2	6,60	93,75	618,75
11.1.3	87257	REVESTIMENTO CERÂMICO PARA PISO COM PLACAS TIPO ESMALTADA EXTRA DE DIMENSÕES 60X60 CM APLICADA EM AMBIENTES DE ÁREA MAIOR QUE 10 M2. AF 06/2014	SINAPI	M2	34,31	84,44	2.897,14
11.1.4	88650	RODAPÊ CERÂMICO DE 7CM DE ALTURA COM PLACAS TIPO ESMALTADA EXTRA DE DIMENSÕES 60X60CM. AF 06/2014	SINAPI	M	52,80	15,20	802,56
11.1.5	98689	SOLEIRA EM GRANITO, LARGURA 15 CM, ESPESURA 2,0 CM. AF 09/2020	SINAPI	M	1,80	109,39	196,90
11.2	PAREDE						3.826,96
11.2.1	87273	REVESTIMENTO CERÂMICO PARA PAREDES INTERNAS COM PLACAS TIPO ESMALTADA EXTRA DE DIMENSÕES 33X45 CM APLICADAS EM AMBIENTES DE ÁREA MAIOR QUE 5 M² NA ALTURA INTEIRA DAS PAREDES. AF 06/2014	SINAPI	M2	20,72	66,63	1.380,57
11.2.2	88489	APLICAÇÃO MANUAL DE PINTURA COM TINTA LÁTEX ACRÍLICA EM PAREDES, DUAS DEMÃOS. AF 06/2014	SINAPI	M2	175,62	13,93	2.446,39
11.3	TETO						639,92
11.3.1	88488	APLICAÇÃO MANUAL DE PINTURA COM TINTA LÁTEX ACRÍLICA EM TETO, DUAS DEMÃOS. AF 06/2014	SINAPI	M2	39,92	16,03	639,92
1	INSTALAÇÕES ELÉTRICAS						9.613,03
12.1	104473	COMPOSIÇÃO PARAMÉTRICA DE PONTO ELÉTRICO DE ILUMINAÇÃO, COM INTERRUPTOR SIMPLES, EM EDIFÍCIO RESIDENCIAL COM ELETRODUTO EMBUTIDO EM RASGOS NAS PAREDES, INCLUSO TOMADA, ELETRODUTO, CABO, RASGO E CHUMBAMENTO (SEM LUMINÁRIA E LÂMPADA). AF 11/2022	SINAPI	UN	15,00	153,81	2.307,15
12.2	104475	COMPOSIÇÃO PARAMÉTRICA DE PONTO ELÉTRICO DE TOMADA DE USO GERAL 2P+T (10A/250V) EM EDIFÍCIO RESIDENCIAL COM ELETRODUTO EMBUTIDO EM RASGOS NAS PAREDES, INCLUSO TOMADA, ELETRODUTO, CABO, RASGO, QUEBRA E CHUMBAMENTO. AF 11/2022	SINAPI	UN	10,00	135,20	1.352,00
12.3	104476	COMPOSIÇÃO PARAMÉTRICA DE PONTO ELÉTRICO DE TOMADA DE USO ESPECÍFICO 2P+T (20A/250V) EM EDIFÍCIO RESIDENCIAL COM ELETRODUTO EMBUTIDO EM RASGOS NAS PAREDES, INCLUSO TOMADA, ELETRODUTO, CABO, RASGO, QUEBRA E CHUMBAMENTO (EXCETO CHUVEIRO). AF 11/2022	SINAPI	UN	2,00	173,21	346,42
12.4	97593	LUMINÁRIA TIPO SPOT, DE SOBREPOR, COM 1 LÂMPADA FLUORESCENTE DE 15 W, SEM REATOR - FORNECIMENTO E INSTALAÇÃO. AF 02/2020	SINAPI	UN	4,00	177,10	708,40
12.5	103782	LUMINÁRIA TIPO PLAFON CIRCULAR, DE SOBREPOR, COM LED DE 12/13 W - FORNECIMENTO E INSTALAÇÃO. AF 03/2022	SINAPI	UN	6,00	38,43	230,58
12.6	93653	DISJUNTOR MONOPOLAR TIPO DIN, CORRENTE NOMINAL DE 10A - FORNECIMENTO E INSTALAÇÃO. AF 10/2020	SINAPI	UN	2,00	13,44	26,88
12.7	93654	DISJUNTOR MONOPOLAR TIPO DIN, CORRENTE NOMINAL DE 16A - FORNECIMENTO E INSTALAÇÃO. AF 10/2020	SINAPI	UN	2,00	14,07	28,14
12.8	103244	AR CONDICIONADO SPLIT INVERTER, HI-WALL (PAREDE), 9000 BTU/H, CICLO FRIO - FORNECIMENTO E INSTALAÇÃO. AF 11/2021 PE	SINAPI	UN	2,00	2.306,73	4.613,46
13	INSTALAÇÕES HIDROSSANITÁRIAS						5.791,27
13.1	89957	PONTO DE CONSUMO TERMINAL DE ÁGUA FRIA (SUBRAMAL) COM TUBULAÇÃO DE PVC, DN 25 MM, INSTALADO EM RAMAL DE ÁGUA, INCLUSOS RASGO E CHUMBAMENTO EM ALVENARIA. AF 12/2014	SINAPI	UN	6,00	149,45	896,70
13.2	91792	(COMPOSIÇÃO REPRESENTATIVA) DO SERVIÇO DE INSTALAÇÃO DE TUBO DE PVC, SÉRIE NORMAL, ESGOTO PREDIAL, DN 40 MM (INSTALADO EM RAMAL DE DESCARGA OU RAMAL DE ESGOTO SANITÁRIO), INCLUSIVE CONEXÕES, CORTES E FIXAÇÕES, PARA PRÉDIOS. AF 10/2015	SINAPI	M	15,85	65,97	1.045,62
13.3	91795	(COMPOSIÇÃO REPRESENTATIVA) DO SERVIÇO DE INST. TUBO PVC, SÉRIE N, ESGOTO PREDIAL, 100 MM (INST. RAMAL DESCARGA, RAMAL DE ESG. SANIT., PRUMADA ESG. SANIT., VENTILAÇÃO OU SUB-COLETOR AÉREO), INCL. CONEXÕES E CORTES, FIXAÇÕES, P/ PRÉDIOS. AF 10/2015	SINAPI	M	9,99	77,21	764,38
13.4	97907	CAIXA ENTERRADA HIDRÁULICA RETANGULAR, EM ALVENARIA COM BLOCOS DE CONCRETO, DIMENSÕES INTERNAS: 0,8X0,8X0,6 M PARA REDE DE ESGOTO. AF 12/2020	SINAPI	UN	1,00	661,80	661,80
13.5	C4923	CAIXA SIFONADA PVC 100 X 100 X 50MM, ACABAMENTO BRANCO (GRELHA OU TAMPA CEGA)	SEINFRA	UN	3,00	36,78	110,34
13.6	91793	(COMPOSIÇÃO REPRESENTATIVA) DO SERVIÇO DE INSTALAÇÃO DE TUBO DE PVC, SÉRIE NORMAL, ESGOTO PREDIAL, DN 50 MM (INSTALADO EM RAMAL DE DESCARGA OU RAMAL DE ESGOTO SANITÁRIO), INCLUSIVE CONEXÕES, CORTES E FIXAÇÕES PARA, PRÉDIOS. AF 10/2015	SINAPI	M	8,75	105,34	921,73
13.7	C2158	REGISTRO DE GAVETA BRUTO D= 25mm (1")	SEINFRA	UN	1,00	63,93	63,93

Deiane Ferreira da Almeida
 CPF: 062.160.193-07
 RG: 2007 085 332-1
 SÓCIA ADMINISTRADORA

Levi Pereira da Silva
 Engenheiro Civil/Eletricista
 RNP 0912672247



PLANILHA ORÇAMENTÁRIA

OBRA:	AMPLIAÇÃO DA UBS RAIMUNDO IRINEU BEZERRA NO DISTRITO DE LOGRADOURO EM UMARI	DATA : 18/07/2023	BDI : 24,52%
DESCRIÇÃO:	AMPLIAÇÃO DA UBS RAIMUNDO IRINEU BEZERRA NO DISTRITO DE LOGRADOURO EM UMARI	FONTES:	VERSÃO:
LOCAL:	UBS RAIMUNDO IRINEU BEZERRA - DISTRITO DE LOGRADOURO EM UMARI	SEINFRA	027.1 COM DESONERAÇÃO
CLIENTE:	PREFEITURA MUNICIPAL DE UMARI	SINAPI	2023/01 COM DESONERAÇÃO
		Composição	PROPRIA

HORA	MES	REF.
0,00%	47,76%	05/2021
0,00%	47,48%	02/2023
0,00%	0,00%	

Nº 004150

ITEM	CÓDIGO	DESCRIÇÃO	FONTES	UNID	QUANTIDADE	PREÇO UNITÁRIO R\$	PREÇO TOTAL R\$
13.8	91790	(COMPOSIÇÃO REPRESENTATIVA) DO SERVIÇO DE INSTALAÇÃO DE TUBOS DE PVC, SÉRIE R, ÁGUA PLUVIAL, DN 100 MM (INSTALADO EM RAMAL DE ENCAMINHAMENTO, OU CONDUTORES VERTICAIS), INCLUSIVE CONEXÕES, CORTES E FIXAÇÕES, PARA PRÉDIOS. AF 10/2015	SINAPI	M	14,50	65,42	948,59
13.9	89865	TUBO, PVC, SOLDÁVEL, DN 25MM, INSTALADO EM DRENO DE AR-CONDICIONADO - FORNECIMENTO E INSTALAÇÃO. AF 08/2022	SINAPI	M	19,60	17,54	343,78
13.10	89868	LUVA, PVC, SOLDÁVEL, DN 25MM, INSTALADO EM DRENO DE AR-CONDICIONADO - FORNECIMENTO E INSTALAÇÃO. AF 08/2022	SINAPI	UN	1,00	5,52	5,52
13.11	89866	JOELHO 90 GRAUS, PVC, SOLDÁVEL, DN 25MM, INSTALADO EM DRENO DE AR-CONDICIONADO - FORNECIMENTO E INSTALAÇÃO. AF 08/2022	SINAPI	UN	4,00	7,22	28,88
14	LOUÇAS E METAIS						5.454,60
14.1	95471	VASO SANITARIO SIFONADO CONVENCIONAL PARA PCD SEM FURO FRONTAL COM LOUÇA BRANCA SEM ASSENTO - FORNECIMENTO E INSTALAÇÃO. AF 01/2020	SINAPI	UN	1,00	825,01	825,01
14.2	93396	BANCADA GRANITO CINZA, 50 X 60 CM, INCL. CUBA DE EMBUTIR OVAL LOUÇA BRANCA 35 X 50 CM, VÁLVULA METAL CROMADO, SIFÃO FLEXÍVEL PVC, ENGATE 30 CM FLEXÍVEL PLÁSTICO E TORNEIRA CROMADA DE MESA, PADRÃO POPULAR - FORNEC. E INSTALAÇÃO. AF 01/2020	SINAPI	UN	4,00	709,13	2.836,52
14.3	100868	BARRA DE APOIO RETA, EM AÇO INOX POLIDO, COMPRIMENTO 80 CM, FIXADA NA PAREDE - FORNECIMENTO E INSTALAÇÃO. AF 01/2020	SINAPI	UN	4,00	423,74	1.694,96
14.4	95544	PAPELEIRA DE PAREDE EM METAL CROMADO SEM TAMP, INCLUSO FIXAÇÃO. AF 01/2020	SINAPI	UN	1,00	31,38	31,38
14.5	95547	SABONETEIRA PLÁSTICA TIPO DISPENSER PARA SABONETE LÍQUIDO COM RESERVATÓRIO 800 A 1500 ML, INCLUSO FIXAÇÃO. AF 01/2020	SINAPI	UN	1,00	66,73	66,73
15	SERVIÇOS FINAIS						153,14
15.1	99806	LIMPEZA DE REVESTIMENTO CERÂMICO EM PAREDE COM PANO ÚMIDO AF 04/2019	SINAPI	M2	20,72	0,86	17,82
15.2	99803	LIMPEZA DE PISO CERÂMICO OU PORCELANATO COM PANO ÚMIDO. AF 04/2019	SINAPI	M2	39,92	2,09	83,43
15.3	99822	LIMPEZA DE PORTA DE MADEIRA. AF 04/2019	SINAPI	M2	9,03	1,01	9,12
15.4	99818	LIMPEZA DE BACIA SANITÁRIA, BIDÊ OU MICTÓRIO EM LOUÇA, INCLUSIVE METAIS CORRESPONDENTES. AF 04/2019	SINAPI	UN	1,00	5,78	5,78
15.5	99816	LIMPEZA DE TANQUE OU LAVATÓRIO DE LOUÇA ISOLADO, INCLUSIVE METAIS CORRESPONDENTES. AF 04/2019	SINAPI	UN	3,00	9,53	28,59
15.6	99821	LIMPEZA DE JANELA DE VIDRO COM CAIXILHO EM AÇO/ALUMÍNIO/PVC. AF 04/2019	SINAPI	M2	2,64	3,18	8,40
						VALOR BDI TOTAL:	26.704,98
						VALOR ORÇAMENTO:	108.906,61
						VALOR TOTAL:	135.611,59

Dellane Ferreira de Almeida
 CPF: 062.460.083-07
 RG: 2001.088.332-1
 SÓCIA ADMINISTRADORA

Levi Pereira da Silva
 Engenheiro Civil/Eletricista
 RNP 0612672247



RELATÓRIO ANALÍTICO - COMPOSIÇÕES DE CUSTOS

OBRA:	AMPLIAÇÃO DA UBS RAIMUNDO IRINEU BEZERRA NO DISTRITO DE LOGRADOURO EM UMARI	DATA : 18/07/2023	BDI : 24,52%																				
DESCRIÇÃO:	AMPLIAÇÃO DA UBS RAIMUNDO IRINEU BEZERRA NO DISTRITO DE LOGRADOURO EM UMARI	<table border="1" style="width: 100%; border-collapse: collapse; font-size: small;"> <tr> <th>FUNTE</th> <th>VERSÃO</th> <th>HORA</th> <th>MES</th> <th>REF.</th> </tr> <tr> <td>SEINFRA</td> <td>027.1 COM DESONERAÇÃO</td> <td>81,86%</td> <td>3047,78%</td> <td>05/2021</td> </tr> <tr> <td>SINAPI</td> <td>2023/01 COM DESONERAÇÃO</td> <td>8,44%</td> <td>47,48%</td> <td>02/2023</td> </tr> <tr> <td>Composição</td> <td>PRÓPRIA</td> <td>0,00%</td> <td>0,00%</td> <td></td> </tr> </table>	FUNTE	VERSÃO	HORA	MES	REF.	SEINFRA	027.1 COM DESONERAÇÃO	81,86%	3047,78%	05/2021	SINAPI	2023/01 COM DESONERAÇÃO	8,44%	47,48%	02/2023	Composição	PRÓPRIA	0,00%	0,00%		
FUNTE	VERSÃO	HORA	MES	REF.																			
SEINFRA	027.1 COM DESONERAÇÃO	81,86%	3047,78%	05/2021																			
SINAPI	2023/01 COM DESONERAÇÃO	8,44%	47,48%	02/2023																			
Composição	PRÓPRIA	0,00%	0,00%																				
LOCAL:	UBS RAIMUNDO IRINEU BEZERRA - DISTRITO DE LOGRADOURO EM UMARI																						
CLIENTE:	PREFEITURA MUNICIPAL DE UMARI																						



1.1. P95740 - AMINISTRAÇÃO LOCAL (UN)

Mão de Obra com Encargos Complementares		FUNTE	UNID	COEFICIENTE	PREÇO UNITÁRIO	TOTAL
90776	ENCARREGADO GERAL COM ENCARGOS COMPLEMENTARES	SINAPI	H	220,00000000	21,06	4.633,20
90777	ENGENHEIRO CIVIL DE OBRA JUNIOR COM ENCARGOS COMPLEMENTARES	SINAPI	H	50,00000000	100,83	5.041,50
TOTAL Mão de Obra com Encargos Complementares:						9.674,70
VALOR:						9.674,70

2.1. C1937 - PLACAS PADRÃO DE OBRA (M2)

Material		FUNTE	UNID	COEFICIENTE	PREÇO UNITÁRIO	TOTAL
10537	CHAPA DE AÇO GALVANIZADA ESP. 0.3MM	SEINFRA	M2	1,02000000	30,36	30,97
1100	ESMALTE SINTETICO	SEINFRA	L	1,00000000	21,32	21,32
11691	PONTALETE / BARROTE DE 3"x3"	SEINFRA	M	4,50000000	10,76	48,42
11725	PREGO 15X15 (1.1/4" x 13) (APROXIMADAMENTE 672UN/KG)	SEINFRA	KG	0,15000000	13,26	1,99
TOTAL Material:						102,70

Mão de Obra		FUNTE	UNID	COEFICIENTE	PREÇO UNITÁRIO	TOTAL
12543	SERVENTE	SEINFRA	H	2,00000000	15,55	31,10
TOTAL Mão de Obra:						31,10
VALOR:						133,80

2.2. 99059 - LOCAÇÃO CONVENCIONAL DE OBRA, UTILIZANDO GABARITO DE TÁBUAS CORRIDAS PONTALETADAS A CADA 2,00M - 2 UTILIZAÇÕES. AF_10/2018 (M)

Equipamento Custo Horário		FUNTE	UNID	COEFICIENTE	PREÇO UNITÁRIO	TOTAL
91693	SERRA CIRCULAR DE BANCADA COM MOTOR ELÉTRICO POTÊNCIA DE 5HP, COM COIFA PARA DISCO 10" - CHI DIURNO. AF_08/2015	SINAPI	CHI	0,01680000	20,30	0,34
91692	SERRA CIRCULAR DE BANCADA COM MOTOR ELÉTRICO POTÊNCIA DE 5HP, COM COIFA PARA DISCO 10" - CHP DIURNO. AF_08/2015	SINAPI	CHP	0,00390000	21,42	0,08
TOTAL Equipamento Custo Horário:						0,42

Material		FUNTE	UNID	COEFICIENTE	PREÇO UNITÁRIO	TOTAL
00004433	CAIBRO NAO APARELHADO *6 X 6* CM, EM MACARANDUBA, ANGELIM OU EQUIVALENTE DA REGIAO - BRUTA	SINAPI	M	0,41250000	23,57	9,72
00005068	PREGO DE ACO POLIDO COM CABECA 17 X 21 (2 X 11)	SINAPI	KG	0,11100000	13,22	1,47
00004417	SARRAFO NAO APARELHADO *2,5 X 7* CM, EM MACARANDUBA, ANGELIM OU EQUIVALENTE DA REGIAO - BRUTA	SINAPI	M	0,74450000	6,56	4,88
00010567	TABUA *2,5 X 23* CM EM PINUS, MISTA OU EQUIVALENTE DA REGIAO - BRUTA	SINAPI	M	0,55000000	10,65	5,86
00007356	TINTA LATEX ACRILICA PREMIUM, COR BRANCO FOSCO	SINAPI	L	0,02560000	17,03	0,44
TOTAL Material:						22,37

Mão de Obra com Encargos Complementares		FUNTE	UNID	COEFICIENTE	PREÇO UNITÁRIO	TOTAL
88239	AJUDANTE DE CARPINTEIRO COM ENCARGOS COMPLEMENTARES	SINAPI	H	0,35630000	17,99	6,41
88262	CARPINTEIRO DE FORMAS COM ENCARGOS COMPLEMENTARES	SINAPI	H	0,71250000	22,07	15,72
TOTAL Mão de Obra com Encargos Complementares:						22,13

Serviço		FUNTE	UNID	COEFICIENTE	PREÇO UNITÁRIO	TOTAL
94974	CONCRETO MAGRO PARA LASTRO, TRAÇO 1:4,5:4,5 (EM MASSA SECA DE CIMENTO/ AREIA MÉDIA/ BRITA 1) - PREPARO MANUAL AF_05/2021	SINAPI	M3	0,00460000	398,48	1,83

Deiane Ferreira de Almeida
 CPF: 062.160.983-07
 RG: 2007.089.332-1
 SÓCIA ADMINISTRADORA

Levi Pereira da Silva
 Engenheiro Civil/Eletricista
 RNP 0642672247

RELATÓRIO ANALÍTICO - COMPOSIÇÕES DE CUSTOS



OBRA:	AMPLIAÇÃO DA UBS RAIMUNDO IRINEU BEZERRA NO DISTRITO DE LOGRADOURO EM UMARI	DATA : 18/07/2023	BDI : 24,52%
DESCRIÇÃO:	AMPLIAÇÃO DA UBS RAIMUNDO IRINEU BEZERRA NO DISTRITO DE LOGRADOURO EM UMARI	FONTES:	VERSÃO:
LOCAL:	UBS RAIMUNDO IRINEU BEZERRA - DISTRITO DE LOGRADOURO EM UMARI	SEINFRA	027.1 COM DESONERAÇÃO
CLIENTE:	PREFEITURA MUNICIPAL DE UMARI	SINAPI	2023/01 COM DESONERAÇÃO
		Composição	PRÓPRIA
			HORA
			MES
			REF.
			05/2021
			02/2023
			83,85%
			47,78%
			0,00%
			0,00%

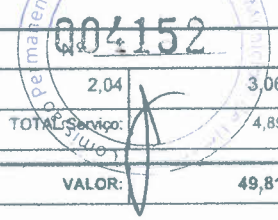

99062	MARCAÇÃO DE PONTOS EM GABARITO OU CAVALETE. AF_10/2018	SINAPI	UN	1,50000000	2,04	3,06
					TOTAL Serviço:	4,89
					VALOR:	49,81

2.3. 98459 - TAPUME COM TELHA METÁLICA. AF_05/2018 (M2)

Equipamento Custo Horário		FONTES	UNID	COEFICIENTE	PREÇO UNITÁRIO	TOTAL
91693	SERRA CIRCULAR DE BANCADA COM MOTOR ELÉTRICO POTÊNCIA DE 5HP, COM COIFA PARA DISCO 10" - CHI DIURNO. AF_08/2015	SINAPI	CHI	0,01910000	20,30	0,39
91692	SERRA CIRCULAR DE BANCADA COM MOTOR ELÉTRICO POTÊNCIA DE 5HP, COM COIFA PARA DISCO 10" - CHP DIURNO. AF_08/2015	SINAPI	CHP	0,00440000	21,42	0,09
TOTAL Equipamento Custo Horário:						0,48

Material		FONTES	UNID	COEFICIENTE	PREÇO UNITÁRIO	TOTAL
00004433	CAIBRO NAO APARELHADO *6 X 6* CM, EM MACARANDUBA, ANGELIM OU EQUIVALENTE DA REGIAO - BRUTA	SINAPI	M	1,22730000	23,57	28,93
00005061	PREGO DE ACO POLIDO COM CABECA 18 X 27 (2 1/2 X 10)	SINAPI	KG	0,04280000	13,00	0,56
00003992	TABUA APARELHADA *2,5 X 30* CM, EM MACARANDUBA, ANGELIM OU EQUIVALENTE DA REGIAO	SINAPI	M	1,00000000	27,86	27,96
00007243	TELHA TRAPEZOIDAL EM ACO ZINCADO, SEM PINTURA, ALTURA DE APROXIMADAMENTE 40 MM, ESPESSURA DE 0,50 MM E LARGURA UTIL DE 980 MM	SINAPI	M2	0,58530000	49,87	29,19
TOTAL Material:						86,64

Mão de Obra com Encargos Complementares		FONTES	UNID	COEFICIENTE	PREÇO UNITÁRIO	TOTAL
88239	AJUDANTE DE CARPINTEIRO COM ENCARGOS COMPLEMENTARES	SINAPI	H	0,18970000	17,99	3,41
88262	CARPINTEIRO DE FORMAS COM ENCARGOS COMPLEMENTARES	SINAPI	H	0,56910000	22,07	12,56
TOTAL Mão de Obra com Encargos Complementares:						15,97

Serviço		FONTES	UNID	COEFICIENTE	PREÇO UNITÁRIO	TOTAL
94974	CONCRETO MAGRO PARA LASTRO, TRAÇO 1:4,5:4,5 (EM MASSA SECA DE CIMENTO/ AREIA MÉDIA/ BRITA 1) - PREPARO MANUAL. AF_05/2021	SINAPI	M3	0,00120000	398,48	0,48
TOTAL Serviço:						0,48
VALOR:						103,57

3.1. 97622 - DEMOLIÇÃO DE ALVENARIA DE BLOCO FURADO, DE FORMA MANUAL, SEM REAPROVEITAMENTO. AF_12/2017 (M3)

Mão de Obra com Encargos Complementares		FONTES	UNID	COEFICIENTE	PREÇO UNITÁRIO	TOTAL
88309	PEDREIRO COM ENCARGOS COMPLEMENTARES	SINAPI	H	0,22500000	22,39	5,04
88316	SERVEnte COM ENCARGOS COMPLEMENTARES	SINAPI	H	2,32480000	17,28	40,17
TOTAL Mão de Obra com Encargos Complementares:						45,21
VALOR:						45,21

3.2. 97644 - REMOÇÃO DE PORTAS, DE FORMA MANUAL, SEM REAPROVEITAMENTO. AF_12/2017 (M2)

Mão de Obra com Encargos Complementares		FONTES	UNID	COEFICIENTE	PREÇO UNITÁRIO	TOTAL
88309	PEDREIRO COM ENCARGOS COMPLEMENTARES	SINAPI	H	0,13150000	22,39	2,94
88316	SERVEnte COM ENCARGOS COMPLEMENTARES	SINAPI	H	0,25820000	17,28	4,46
TOTAL Mão de Obra com Encargos Complementares:						7,40
VALOR:						7,40

Dellano Ferreira de Almeida
 CPF: 062.960.083-07
 RG: 2007088332-1
 SOCIA ADMINISTRADORA

Levi Pereira da Silva
 Engenheiro Civil/Eletricista
 RNº 0612672247

RELATÓRIO ANALÍTICO - COMPOSIÇÕES DE CUSTOS



OBRA:	AMPLIAÇÃO DA UBS RAIMUNDO IRINEU BEZERRA NO DISTRITO DE LOGRADOURO EM UMARI	DATA : 18/07/2023	BDI : 24,52%																				
DESCRIÇÃO:	AMPLIAÇÃO DA UBS RAIMUNDO IRINEU BEZERRA NO DISTRITO DE LOGRADOURO EM UMARI	<table border="1" style="width: 100%; border-collapse: collapse;"> <tr> <th>FORTE</th> <th>VERSÃO</th> <th>HORA</th> <th>MES</th> <th>REF.</th> </tr> <tr> <td>SEINFRA</td> <td>027.1 COM DESONERAÇÃO</td> <td>83,85%</td> <td>47,76%</td> <td>05/2021</td> </tr> <tr> <td>SINAPI</td> <td>2023/01 COM DESONERAÇÃO</td> <td>16,15%</td> <td>47,48%</td> <td>02/2023</td> </tr> <tr> <td colspan="2">Composição</td> <td>PROPRIA</td> <td>0,00%</td> <td>0,00%</td> </tr> </table>	FORTE	VERSÃO	HORA	MES	REF.	SEINFRA	027.1 COM DESONERAÇÃO	83,85%	47,76%	05/2021	SINAPI	2023/01 COM DESONERAÇÃO	16,15%	47,48%	02/2023	Composição		PROPRIA	0,00%	0,00%	
FORTE	VERSÃO	HORA	MES	REF.																			
SEINFRA	027.1 COM DESONERAÇÃO	83,85%	47,76%	05/2021																			
SINAPI	2023/01 COM DESONERAÇÃO	16,15%	47,48%	02/2023																			
Composição		PROPRIA	0,00%	0,00%																			
LOCAL:	UBS RAIMUNDO IRINEU BEZERRA - DISTRITO DE LOGRADOURO EM UMARI																						
CLIENTE:	PREFEITURA MUNICIPAL DE UMARI																						



3.3. 97650 - REMOÇÃO DE TRAMA DE MADEIRA PARA COBERTURA, DE FORMA MANUAL, SEM REAPROVEITAMENTO. AF_12/2017 (M2)

Mão de Obra com Encargos Complementares		FORTE	UNID	COEFICIENTE	PREÇO UNITÁRIO	TOTAL
88316	SERVENTE COM ENCARGOS COMPLEMENTARES	SINAPI	H	0,20860000	17,28	3,60
88323	TELHADISTA COM ENCARGOS COMPLEMENTARES	SINAPI	H	0,10620000	21,86	2,32
TOTAL Mão de Obra com Encargos Complementares:						5,92
VALOR:						5,92

3.4. 97647 - REMOÇÃO DE TELHAS, DE FIBROCIMENTO, METÁLICA E CERÂMICA, DE FORMA MANUAL, SEM REAPROVEITAMENTO. AF_12/2017 (M2)

Mão de Obra com Encargos Complementares		FORTE	UNID	COEFICIENTE	PREÇO UNITÁRIO	TOTAL
88316	SERVENTE COM ENCARGOS COMPLEMENTARES	SINAPI	H	0,09710000	17,28	1,68
88323	TELHADISTA COM ENCARGOS COMPLEMENTARES	SINAPI	H	0,04940000	21,86	1,08
TOTAL Mão de Obra com Encargos Complementares:						2,76
VALOR:						2,76

3.5. C0702 - CARGA MANUAL DE ENTULHO EM CAMINHÃO BASCULANTE (M3)

Equipamento Custo Horário		FORTE	UNID	COEFICIENTE	PREÇO UNITÁRIO	TOTAL
10578	CAMINHÃO BASCULANTE 6 M3 (CHI)	SEINFRA	H	0,24000000	41,16	9,88
TOTAL Equipamento Custo Horário:						9,88
Mão de Obra		FORTE	UNID	COEFICIENTE	PREÇO UNITÁRIO	TOTAL
12543	SERVENTE	SEINFRA	H	0,72000000	15,55	11,20
TOTAL Mão de Obra:						11,20
VALOR:						21,08

3.6. 93588 - TRANSPORTE COM CAMINHÃO BASCULANTE DE 10 M³, EM VIA URBANA EM LEITO NATURAL (UNIDADE: M3XKM). AF_07/2020 (XKM)

Equipamento Custo Horário		FORTE	UNID	COEFICIENTE	PREÇO UNITÁRIO	TOTAL
91387	CAMINHÃO BASCULANTE 10 M3, TRUCADO CABINE SIMPLES, PESO BRUTO TOTAL 23.000 KG, CARGA ÚTIL MÁXIMA 15.935 KG, DISTÂNCIA ENTRE EIXOS 4,80 M, POTÊNCIA 230 CV INCLUSIVE CAÇAMBA METÁLICA - CHI DIURNO. AF_06/2014	SINAPI	CHI	0,00450000	50,48	0,23
91386	CAMINHÃO BASCULANTE 10 M3, TRUCADO CABINE SIMPLES, PESO BRUTO TOTAL 23.000 KG, CARGA ÚTIL MÁXIMA 15.935 KG, DISTÂNCIA ENTRE EIXOS 4,80 M, POTÊNCIA 230 CV INCLUSIVE CAÇAMBA METÁLICA - CHP DIURNO. AF_06/2014	SINAPI	CHP	0,01050000	224,35	2,36
TOTAL Equipamento Custo Horário:						2,59
VALOR:						2,59

4.1. 96522 - ESCAVAÇÃO MANUAL PARA BLOCO DE COROAMENTO OU SAPATA (SEM ESCAVAÇÃO PARA COLOCAÇÃO DE FÔRMAS). AF_06/2017 (M3)

Mão de Obra com Encargos Complementares		FORTE	UNID	COEFICIENTE	PREÇO UNITÁRIO	TOTAL
88309	PEDREIRO COM ENCARGOS COMPLEMENTARES	SINAPI	H	2,36100000	22,39	52,86
88316	SERVENTE COM ENCARGOS COMPLEMENTARES	SINAPI	H	4,14700000	17,28	71,66
TOTAL Mão de Obra com Encargos Complementares:						124,52

Deliane Ferreira de Almeida
 CPF: 062.160.083-07
 RG: 2007 098 332-1
 SÓCIA ADMINISTRADORA

Levi Pereira da Silva
 Engenheiro Civil/Eletricista
 RNP 0612672247



RELATÓRIO ANALÍTICO - COMPOSIÇÕES DE CUSTOS

OBRA:	AMPLIAÇÃO DA UBS RAIMUNDO IRINEU BEZERRA NO DISTRITO DE LOGRADOURO EM UMARI	DATA: 18/07/2023	BDI: 24,52%
DESCRIÇÃO:	AMPLIAÇÃO DA UBS RAIMUNDO IRINEU BEZERRA NO DISTRITO DE LOGRADOURO EM UMARI	FONTE	VERSÃO
LOCAL:	UBS RAIMUNDO IRINEU BEZERRA - DISTRITO DE LOGRADOURO EM UMARI	SEINFRA	027.1 COM DESONERAÇÃO
CLIENTE:	PREFEITURA MUNICIPAL DE UMARI	SINAPI	2023/01 COM DESONERAÇÃO
		Composição	PRÓPRIA
			HORA
			MES
			REF.
			83,85%
			47,76%
			02/2023
			04,44%
			47,48%
			0,00%
			0,00%

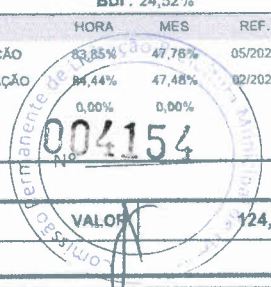

VALOR: 124,52

4.2. 102487 - CONCRETO CICLÓPICO FCK = 15MPA, 30% PEDRA DE MÃO EM VOLUME REAL, INCLUSIVE LANÇAMENTO. AF_05/2021 (M3)

Equipamento Custo Horário		FONTE	UNID	COEFICIENTE	PREÇO UNITÁRIO	TOTAL
90587	VIBRADOR DE IMERSÃO, DIÂMETRO DE PONTEIRA 45MM, MOTOR ELÉTRICO TRIFÁSICO POTÊNCIA DE 2 CV - CHI DIURNO. AF_06/2015	SINAPI	CHI	0,63770000	0,43	0,27
90586	VIBRADOR DE IMERSÃO, DIÂMETRO DE PONTEIRA 45MM, MOTOR ELÉTRICO TRIFÁSICO POTÊNCIA DE 2 CV - CHP DIURNO. AF_06/2015	SINAPI	CHP	0,21980000	1,14	0,25
TOTAL Equipamento Custo Horário:						0,52

Material		FONTE	UNID	COEFICIENTE	PREÇO UNITÁRIO	TOTAL
00004730	PEDRA DE MAO OU PEDRA RACHAO PARA ARRIMO/FUNDAÇÃO (POSTO PEDREIRA/FORNECEDOR, SEM FRETE)	SINAPI	M3	0,45430000	84,39	38,34
TOTAL Material:						38,34

Mão de Obra com Encargos Complementares		FONTE	UNID	COEFICIENTE	PREÇO UNITÁRIO	TOTAL
88309	PEDREIRO COM ENCARGOS COMPLEMENTARES	SINAPI	H	1,67020000	22,39	37,40
88316	SERVENTE COM ENCARGOS COMPLEMENTARES	SINAPI	H	6,46840000	17,28	111,77
TOTAL Mão de Obra com Encargos Complementares:						149,17

Serviço		FONTE	UNID	COEFICIENTE	PREÇO UNITÁRIO	TOTAL
94963	CONCRETO FCK = 15MPA, TRAÇO 1:3:4:3,5 (EM MASSA SECA DE CIMENTO/ AREIA MÉDIA/ BRITA 1) - PREPARO MECÂNICO COM BETONEIRA 400 L. AF_05/2021	SINAPI	M3	0,80500000	384,20	309,28
TOTAL Serviço:						309,28
VALOR:						497,31

4.3. 93204 - CINTA DE AMARRAÇÃO DE ALVENARIA MOLDADA IN LOCO EM CONCRETO. AF_03/2016 (M)

Material		FONTE	UNID	COEFICIENTE	PREÇO UNITÁRIO	TOTAL
00002692	DESMOLDANTE PROTETOR PARA FORMAS DE MADEIRA, DE BASE OLEOSA EMULSIONADA EM AGUA	SINAPI	L	0,00350000	7,51	0,03
00039017	ESPACADOR / DISTANCIADOR CIRCULAR COM ENTRADA LATERAL, EM PLASTICO, PARA VERGALHAO *4,2 A 12,5* MM, COBRIMENTO 20 MM	SINAPI	UN	6,00000000	0,19	1,14
TOTAL Material:						1,17

Mão de Obra com Encargos Complementares		FONTE	UNID	COEFICIENTE	PREÇO UNITÁRIO	TOTAL
88309	PEDREIRO COM ENCARGOS COMPLEMENTARES	SINAPI	H	0,36000000	22,39	8,06
88316	SERVENTE COM ENCARGOS COMPLEMENTARES	SINAPI	H	0,18000000	17,28	3,11
TOTAL Mão de Obra com Encargos Complementares:						11,17

Serviço		FONTE	UNID	COEFICIENTE	PREÇO UNITÁRIO	TOTAL
94970	CONCRETO FCK = 20MPA, TRAÇO 1:2:7:3 (EM MASSA SECA DE CIMENTO/ AREIA MÉDIA/ BRITA 1) - PREPARO MECÂNICO COM BETONEIRA 600 L. AF_05/2021	SINAPI	M3	0,01540000	406,95	6,27
92802	CORTE E DOBRA DE AÇO CA-50, DIÂMETRO DE 8,0 MM. AF_06/2022	SINAPI	KG	0,79000000	10,79	8,52
92270	FABRICAÇÃO DE FÔRMA PARA VIGAS, COM MADEIRA SERRADA, E = 25 MM. AF_09/2020	SINAPI	M2	0,20000000	152,67	30,53
TOTAL Serviço:						45,32

VALOR: 57,66

Dellane Ferreira de Almeida
 CPF: 062.160.083-07
 RG: 2007098 332-1
 SÓCIA ADMINISTRADORA

Levi Pereira da Silva
 Engenheiro Civil/Eletricista
 RNM/0612672247



RELATÓRIO ANALÍTICO - COMPOSIÇÕES DE CUSTOS

OBRA:	AMPLIAÇÃO DA UBS RAIMUNDO IRINEU BEZERRA NO DISTRITO DE LOGRADOURO EM UMARI	DATA: 18/07/2023	BDI: 24,52%
DESCRIÇÃO:	AMPLIAÇÃO DA UBS RAIMUNDO IRINEU BEZERRA NO DISTRITO DE LOGRADOURO EM UMARI	FONTES:	VERSÃO:
LOCAL:	UBS RAIMUNDO IRINEU BEZERRA - DISTRITO DE LOGRADOURO EM UMARI	SEINFRA	027.1 COM DESONERAÇÃO
CLIENTE:	PREFEITURA MUNICIPAL DE UMARI	SINAPI	2023/01 COM DESONERAÇÃO
		Composição	PRÓPRIA
			HORA
			MES
			REF.
			83,85%
			47,76%
			05/2021
			54,44%
			47,48%
			02/2023
			0,00%
			0,00%



4.4. C0707 - CARGA MANUAL DE TERRA EM CAMINHÃO BASCULANTE (M3)

Equipamento Custo Horário		FONTES	UNID	COEFICIENTE	PREÇO UNITÁRIO	TOTAL
10578	CAMINHÃO BASCULANTE 6 M3 (CHI)	SEINFRA	H	0,20000000	41,16	8,23
TOTAL Equipamento Custo Horário:						8,23

Mão de Obra		FONTES	UNID	COEFICIENTE	PREÇO UNITÁRIO	TOTAL
12543	SERVENTE	SEINFRA	H	0,80000000	15,55	9,33
TOTAL Mão de Obra:						9,33
VALOR:						17,56

4.5. 93588 - TRANSPORTE COM CAMINHÃO BASCULANTE DE 10 M³, EM VIA URBANA EM LEITO NATURAL (UNIDADE: M3XKM). AF_07/2020 (M3XKM)

Equipamento Custo Horário		FONTES	UNID	COEFICIENTE	PREÇO UNITÁRIO	TOTAL
91387	CAMINHÃO BASCULANTE 10 M3, TRUCADO CABINE SIMPLES, PESO BRUTO TOTAL 23.000 KG, CARGA ÚTIL MÁXIMA 15.935 KG, DISTÂNCIA ENTRE EIXOS 4,80 M, POTÊNCIA 230 CV INCLUSIVE CAÇAMBA METÁLICA - CHI DIURNO. AF_06/2014	SINAPI	CHI	0,00450000	50,48	0,23
91386	CAMINHÃO BASCULANTE 10 M3, TRUCADO CABINE SIMPLES, PESO BRUTO TOTAL 23.000 KG, CARGA ÚTIL MÁXIMA 15.935 KG, DISTÂNCIA ENTRE EIXOS 4,80 M, POTÊNCIA 230 CV INCLUSIVE CAÇAMBA METÁLICA - CHP DIURNO. AF_06/2014	SINAPI	CHP	0,01050000	224,35	2,36
TOTAL Equipamento Custo Horário:						2,59
VALOR:						2,59

Dellane Ferreira de Almeida
 CPF: 062.160.083-07
 RG: 2007 089 332-1
 SÓCIA ADMINISTRADORA

Levi Pereira da Silva
 Engenheiro Civil/Eletricista
 RNP 0612672247

5.1. 104488 - COMPOSIÇÃO PARAMÉTRICA PARA EXECUÇÃO DE ESTRUTURAS DE CONCRETO ARMADO, PARA EDIFICAÇÃO INSTITUCIONAL TÉRREA, FCK = 25 MPA. AF_11/2022 (M3)

Serviço	FONTES	UNID	COEFICIENTE	PREÇO UNITÁRIO	TOTAL
96543	ARMAÇÃO DE BLOCO, VIGA BALDRAME E SAPATA UTILIZANDO AÇO CA-60 DE 5 MM - MONTAGEM. AF_06/2017	SINAPI	KG	0,19270000	16,60
96546	ARMAÇÃO DE BLOCO, VIGA BALDRAME OU SAPATA UTILIZANDO AÇO CA-50 DE 10 MM - MONTAGEM. AF_06/2017	SINAPI	KG	2,66370000	13,00
96547	ARMAÇÃO DE BLOCO, VIGA BALDRAME OU SAPATA UTILIZANDO AÇO CA-50 DE 12,5 MM - MONTAGEM. AF_06/2017	SINAPI	KG	1,46060000	10,98
96544	ARMAÇÃO DE BLOCO, VIGA BALDRAME OU SAPATA UTILIZANDO AÇO CA-50 DE 6,3 MM - MONTAGEM. AF_06/2017	SINAPI	KG	0,33240000	15,59
96545	ARMAÇÃO DE BLOCO, VIGA BALDRAME OU SAPATA UTILIZANDO AÇO CA-50 DE 8 MM - MONTAGEM. AF_06/2017	SINAPI	KG	0,17530000	14,56
92769	ARMAÇÃO DE LAJE DE ESTRUTURA CONVENCIONAL DE CONCRETO ARMADO UTILIZANDO AÇO CA-50 DE 6,3 MM - MONTAGEM. AF_06/2022	SINAPI	KG	13,31670000	12,91
92770	ARMAÇÃO DE LAJE DE ESTRUTURA CONVENCIONAL DE CONCRETO ARMADO UTILIZANDO AÇO CA-50 DE 8,0 MM - MONTAGEM. AF_06/2022	SINAPI	KG	6,76650000	12,37
92768	ARMAÇÃO DE LAJE DE ESTRUTURA CONVENCIONAL DE CONCRETO ARMADO UTILIZANDO AÇO CA-60 DE 5,0 MM - MONTAGEM. AF_06/2022	SINAPI	KG	7,71830000	13,31
92762	ARMAÇÃO DE PILAR OU VIGA DE ESTRUTURA CONVENCIONAL DE CONCRETO ARMADO UTILIZANDO AÇO CA-50 DE 10,0 MM - MONTAGEM. AF_06/2022	SINAPI	KG	20,35760000	11,52
92763	ARMAÇÃO DE PILAR OU VIGA DE ESTRUTURA CONVENCIONAL DE CONCRETO ARMADO UTILIZANDO AÇO CA-50 DE 12,5 MM - MONTAGEM. AF_06/2022	SINAPI	KG	7,97420000	9,74
92764	ARMAÇÃO DE PILAR OU VIGA DE ESTRUTURA CONVENCIONAL DE CONCRETO ARMADO UTILIZANDO AÇO CA-50 DE 16,0 MM - MONTAGEM. AF_06/2022	SINAPI	KG	2,42830000	9,49
92765	ARMAÇÃO DE PILAR OU VIGA DE ESTRUTURA CONVENCIONAL DE CONCRETO ARMADO UTILIZANDO AÇO CA-50 DE 20,0 MM - MONTAGEM. AF_06/2022	SINAPI	KG	4,26440000	10,90

RELATÓRIO ANALÍTICO - COMPOSIÇÕES DE CUSTOS



OBRA:	AMPLIAÇÃO DA UBS RAIMUNDO IRINEU BEZERRA NO DISTRITO DE LOGRADOURO EM UMARI	DATA: 18/07/2023	BDI: 24,52%			
DESCRIÇÃO:	AMPLIAÇÃO DA UBS RAIMUNDO IRINEU BEZERRA NO DISTRITO DE LOGRADOURO EM UMARI	FORTE	VERSÃO	HORA	MES	REF.
LOCAL:	UBS RAIMUNDO IRINEU BEZERRA - DISTRITO DE LOGRADOURO EM UMARI	SEINFRA	027.1 COM DESONERAÇÃO	83,85%	47,76%	05/2021
CLIENTE:	PREFEITURA MUNICIPAL DE UMARI	SINAPI	2023/01 COM DESONERAÇÃO	16,44%	47,48%	02/2023
		Composição		0,00%	0,00%	



Quantidade	Descrição	Fonte	Unid	Coefficiente	Preço Unitário	Total
92760	ARMAÇÃO DE PILAR OU VIGA DE ESTRUTURA CONVENCIONAL DE CONCRETO ARMADO UTILIZANDO AÇO CA-50 DE 6,3 MM - MONTAGEM. AF_06/2022	SINAPI	KG	2,69020000	13,33	35,86
92761	ARMAÇÃO DE PILAR OU VIGA DE ESTRUTURA CONVENCIONAL DE CONCRETO ARMADO UTILIZANDO AÇO CA-50 DE 8,0 MM - MONTAGEM. AF_06/2022	SINAPI	KG	0,97760000	12,76	12,47
92759	ARMAÇÃO DE PILAR OU VIGA DE ESTRUTURA CONVENCIONAL DE CONCRETO ARMADO UTILIZANDO AÇO CA-60 DE 5,0 MM - MONTAGEM. AF_06/2022	SINAPI	KG	2,76820000	13,72	37,98
96557	CONCRETAGEM DE BLOCOS DE COROAMENTO E VIGAS BALDRAMES, FCK 30 MPA, COM USO DE BOMBA LANÇAMENTO, ADENSAMENTO E ACABAMENTO. AF_06/2017	SINAPI	M3	0,04020000	532,94	21,42
103672	CONCRETAGEM DE PILARES, FCK = 25 MPA, COM USO DE BOMBA - LANÇAMENTO, ADENSAMENTO E ACABAMENTO. AF_02/2022	SINAPI	M3	0,12350000	512,82	63,33
103675	CONCRETAGEM DE VIGAS E LAJES, FCK=25 MPA, PARA LAJES MACIÇAS OU NERVURADAS COM USO DE BOMBA - LANÇAMENTO, ADENSAMENTO E ACABAMENTO. AF_02/2022	SINAPI	M3	0,83630000	513,54	429,47
96542	FABRICAÇÃO, MONTAGEM E DESMONTAGEM DE FÔRMA PARA VIGA BALDRAME, EM CHAPA DE MADEIRA COMPENSADA RESINADA, E=17 MM, 4 UTILIZAÇÕES. AF_06/2017	SINAPI	M2	0,63980000	82,47	52,76
92510	MONTAGEM E DESMONTAGEM DE FÔRMA DE LAJE MACIÇA, PÉ-DIREITO SIMPLES, EM CHAPA DE MADEIRA COMPENSADA RESINADA, 2 UTILIZAÇÕES. AF_09/2020	SINAPI	M2	4,63750000	59,86	277,60
92415	MONTAGEM E DESMONTAGEM DE FÔRMA DE PILARES RETANGULARES E ESTRUTURAS SIMILARES, PÉ-DIREITO SIMPLES, EM CHAPA DE MADEIRA COMPENSADA RESINADA, 2 UTILIZAÇÕES. AF_09/2020	SINAPI	M2	0,77430000	119,34	92,40
92451	MONTAGEM E DESMONTAGEM DE FÔRMA DE VIGA, ESCORAMENTO COM GARFO DE MADEIRA, PÉ-DIREITO SIMPLES, EM CHAPA DE MADEIRA RESINADA, 2 UTILIZAÇÕES. AF_09/2020	SINAPI	M2	2,58180000	176,80	456,46
TOTAL Serviço:						2.281,41
VALOR:						2.281,41

5.2. 93204 - CINTA DE AMARRAÇÃO DE ALVENARIA MOLDADA IN LOCO EM CONCRETO. AF_03/2016 (M)

Material	Fonte	Unid	Coefficiente	Preço Unitário	Total	
00002692	DESOLDANTE PROTETOR PARA FORMAS DE MADEIRA, DE BASE OLEOSA EMULSIONADA EM AGUA	SINAPI	L	0,00350000	7,51	0,03
00039017	ESPACADOR / DISTANCIADOR CIRCULAR COM ENTRADA LATERAL, EM PLASTICO, PARA VERGALHAO *4,2 A 12,5* MM, COBRIMENTO 20 MM	SINAPI	UN	6,00000000	0,19	1,14
TOTAL Material:					1,17	

Mão de Obra com Encargos Complementares	Fonte	Unid	Coefficiente	Preço Unitário	Total	
88309	PEDREIRO COM ENCARGOS COMPLEMENTARES	SINAPI	H	0,36000000	22,39	8,06
88316	SERVENTE COM ENCARGOS COMPLEMENTARES	SINAPI	H	0,18000000	17,28	3,11
TOTAL Mão de Obra com Encargos Complementares:					11,17	

Serviço	Fonte	Unid	Coefficiente	Preço Unitário	Total	
94970	CONCRETO FCK = 20MPA, TRAÇO 1:2,7:3 (EM MASSA SECA DE CIMENTO/ AREIA MÉDIA/ BRITA 1) - PREPARO MECÂNICO COM BETONEIRA 600 L. AF_05/2021	SINAPI	M3	0,01540000	406,95	6,27
92802	CORTE E DOBRA DE AÇO CA-50, DIÂMETRO DE 8,0 MM. AF_06/2022	SINAPI	KG	0,79000000	10,79	8,52
92270	FABRICAÇÃO DE FÔRMA PARA VIGAS, COM MADEIRA SERRADA, E = 25 MM. AF_09/2020	SINAPI	M2	0,20000000	152,67	30,53
TOTAL Serviço:					45,32	
VALOR:					57,66	

Dellane Ferreira de Almeida
 CPF: 062.160.083-07
 RG: 200.088.332-1
 SÓCIA ADMINISTRADORA

Levi Pereira da Silva
 Engenheiro Civil/Eletricista
 RNP 0612672247

5.3. C4418 - LAJE PRÉ-FABRICADA P/ FÔRRO - VÃO DE 2,01 A 3 m (M2)

Material	Fonte	Unid	Coefficiente	Preço Unitário	Total
----------	-------	------	--------------	----------------	-------

RELATÓRIO ANALÍTICO - COMPOSIÇÕES DE CUSTOS



OBRA:	AMPLIAÇÃO DA UBS RAIMUNDO IRINEU BEZERRA NO DISTRITO DE LOGRADOURO EM UMARI	DATA : 18/07/2023	BDI : 24,52%
DESCRIÇÃO:	AMPLIAÇÃO DA UBS RAIMUNDO IRINEU BEZERRA NO DISTRITO DE LOGRADOURO EM UMARI	SEINFRA	027.1 COM DESONERAÇÃO
LOCAL:	UBS RAIMUNDO IRINEU BEZERRA - DISTRITO DE LOGRADOURO EM UMARI	SINAPI	2023.01 COM DESONERAÇÃO
CLIENTE:	PREFEITURA MUNICIPAL DE UMARI	Composição	PRÓPRIA

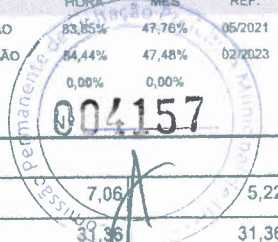

Item	Descrição	Fonte	Unid	Coefficiente	Preço Unitário	Total
I0169	AÇO CA-60	SEINFRA	KG	0,74000000	7,06	5,22
I8265	LAJE PRÉ-FABRICADA COMUM DE 8 cm P/ FÔRRO - VÃO ATÉ 2,01 A 3 m	SEINFRA	M2	1,00000000	31,36	31,36
I1691	PONTALETE / BARROTE DE 3"x3"	SEINFRA	M	1,30000000	10,78	13,99
I1728	PREGO 18X27 (2.1/2" X 10) (APROXIMADAMENTE 198UN/KG)	SEINFRA	KG	0,03000000	11,77	0,35
I1846	SARRAFO DE 1"x4"	SEINFRA	M	0,97000000	4,04	3,92
I1916	TABUA DE 1" DE 3A. - L = 30cm	SEINFRA	M	0,65000000	8,54	5,55
TOTAL Material:						60,39

Mão de Obra		Fonte	Unid	Coefficiente	Preço Unitário	Total
I2391	PEDREIRO	SEINFRA	H	0,35000000	20,77	7,27
I2543	SERVENTE	SEINFRA	H	0,35000000	15,55	5,44
TOTAL Mão de Obra:						12,71

Serviço		Fonte	Unid	Coefficiente	Preço Unitário	Total
C0840	CONCRETO P/VIBR., FCK 15 MPa COM AGREGADO ADQUIRIDO	SEINFRA	M3	0,03000000	353,75	10,61
C1603	LANÇAMENTO E APLICAÇÃO DE CONCRETO C/ ELEVAÇÃO	SEINFRA	M3	0,03000000	228,25	6,85
TOTAL Serviço:						17,46

VALOR: 90,56

6.1. 103328 - ALVENARIA DE VEDAÇÃO DE BLOCOS CERÂMICOS FURADOS NA HORIZONTAL DE 9X19X19 CM (ESPESSURA 9 CM) E ARGAMASSA DE ASSENTAMENTO COM PREPARO EM BETONEIRA. AF_12/2021 (M2)

Material	Fonte	Unid	Coefficiente	Preço Unitário	Total
00007271	BLOCO CERAMICO / TIJOLO VAZADO PARA ALVENARIA DE VEDACAO, 8 FUROS NA HORIZONTAL, DE 9 X 19 X 19 CM (L X A X C)	SINAPI	UN	28,31000000	15,57
00037395	PINO DE ACO COM FURO, HASTE = 27 MM (ACA0 DIRETA)	SINAPI	CENTO	0,00500000	0,18
00034557	TELA DE ACO SOLDADA GALVANIZADA/ZINCADA PARA ALVENARIA, FIO D = *1,20 A 1,70* MM, MALHA 15 X 15 MM, (C X L) *50 X 7,5* CM	SINAPI	M	0,42000000	0,87
TOTAL Material:					16,62

Mão de Obra com Encargos Complementares		Fonte	Unid	Coefficiente	Preço Unitário	Total
88309	PEDREIRO COM ENCARGOS COMPLEMENTARES	SINAPI	H	1,61000000	22,39	36,05
88316	SERVENTE COM ENCARGOS COMPLEMENTARES	SINAPI	H	0,80500000	17,28	13,91
TOTAL Mão de Obra com Encargos Complementares:						49,96

Serviço	Fonte	Unid	Coefficiente	Preço Unitário	Total	
87292	ARGAMASSA TRAÇO 1:2:8 (EM VOLUME DE CIMENTO, CAL E AREIA MÉDIA ÚMIDA) PARA EMBOÇO/MASSA ÚNICA/ASSENTAMENTO DE ALVENARIA DE VEDAÇÃO, PREPARO MECÂNICO COM BETONEIRA 400 L. AF_08/2019	SINAPI	M3	0,00910000	488,60	4,45
TOTAL Serviço:					4,45	

Dellane Ferreira de Almeida
 CPF: 062.198.083-07
 RG: 2007.988.332-1
 SÓCIA ADMINISTRADORA

Levi Pereira da Silva
 Engenheiro Civil/Eletricista
 RNP 0612672247

VALOR: 71,03

6.2. 93188 - VERGA MOLDADA IN LOCO EM CONCRETO PARA PORTAS COM ATÉ 1,5 M DE VÃO. AF_03/2016 (M)

Material	Fonte	Unid	Coefficiente	Preço Unitário	Total	
00002692	DESMOLDANTE PROTETOR PARA FORMAS DE MADEIRA, DE BASE OLEOSA EMULSIONADA EM AGUA	SINAPI	L	0,00500000	7,51	0,04
00039017	ESPACADOR / DISTANCIADOR CIRCULAR COM ENTRADA LATERAL, EM PLASTICO, PARA VERGALHAO *4,2 A 12,5* MM, COBRIMENTO 20 MM	SINAPI	UN	6,00000000	0,19	1,14
00004491	PONTALETE *7,5 X 7,5* CM EM PINUS, MISTA OU EQUIVALENTE DA REGIAO - BRUTA	SINAPI	M	1,22200000	9,43	11,52

RELATÓRIO ANALÍTICO - COMPOSIÇÕES DE CUSTOS



OBRA:	AMPLIAÇÃO DA UBS RAIMUNDO IRINEU BEZERRA NO DISTRITO DE LOGRADOURO EM UMARI	DATA: 18/07/2023	BDI: 24,52%
DESCRIÇÃO:	AMPLIAÇÃO DA UBS RAIMUNDO IRINEU BEZERRA NO DISTRITO DE LOGRADOURO EM UMARI	FONTE	VERSÃO
LOCAL:	UBS RAIMUNDO IRINEU BEZERRA - DISTRITO DE LOGRADOURO EM UMARI	SEINFRA	027.1 COM DESONERAÇÃO
CLIENTE:	PREFEITURA MUNICIPAL DE UMARI	SINAPI	2023/01 COM DESONERAÇÃO
		Composição	PRÓPRIA
			HORA
			MES
			REF.
			05/2021
			02/2023
			83,85%
			47,76%
			84,44%
			47,48%
			0,00%
			0,00%

004158
 N.º de identificação do processo administrativo de licitação

TOTAL Material: 12,70

Mão de Obra com Encargos Complementares	FONTE	UNID	COEFICIENTE	PREÇO UNITÁRIO	TOTAL
88309 PEDREIRO COM ENCARGOS COMPLEMENTARES	SINAPI	H	0,38600000	22,39	8,64
88316 SERVENTE COM ENCARGOS COMPLEMENTARES	SINAPI	H	0,19300000	17,28	3,34
TOTAL Mão de Obra com Encargos Complementares:					11,98

Serviço	FONTE	UNID	COEFICIENTE	PREÇO UNITÁRIO	TOTAL
94970 CONCRETO FCK = 20MPA, TRAÇO 1:2,7:3 (EM MASSA SECA DE CIMENTO/ AREIA MÉDIA/ BRITA 1) - PREPARO MECÂNICO COM BETONEIRA 600 L. AF_05/2021	SINAPI	M3	0,01200000	406,95	4,88
92800 CORTE E DOBRA DE AÇO CA-60, DIÂMETRO DE 5,0 MM. AF_06/2022	SINAPI	KG	0,30800000	10,39	3,20
92270 FABRICAÇÃO DE FÔRMA PARA VIGAS, COM MADEIRA SERRADA, E = 25 MM. AF_09/2020	SINAPI	M2	0,30000000	152,67	45,80
TOTAL Serviço:					53,88

VALOR: 78,56

6.3. 93186 - VERGA MOLDADA IN LOCO EM CONCRETO PARA JANELAS COM ATÉ 1,5 M DE VÃO. AF_03/2016 (M)

Material	FONTE	UNID	COEFICIENTE	PREÇO UNITÁRIO	TOTAL
00002692 DESMOLDANTE PROTETOR PARA FORMAS DE MADEIRA, DE BASE OLEOSA EMULSIONADA EM AGUA	SINAPI	L	0,00600000	7,51	0,05
00039017 ESPACADOR / DISTANCIADOR CIRCULAR COM ENTRADA LATERAL, EM PLASTICO, PARA VERGALHAO *4,2 A 12,5* MM, COBRIMENTO 20 MM	SINAPI	UN	6,00000000	0,19	1,14
00004491 PONTALETE *7,5 X 7,5* CM EM PINUS, MISTA OU EQUIVALENTE DA REGIAO - BRUTA	SINAPI	M	0,35200000	9,43	3,32
TOTAL Material:					4,51

Mão de Obra com Encargos Complementares	FONTE	UNID	COEFICIENTE	PREÇO UNITÁRIO	TOTAL
88309 PEDREIRO COM ENCARGOS COMPLEMENTARES	SINAPI	H	0,37600000	22,39	8,42
88316 SERVENTE COM ENCARGOS COMPLEMENTARES	SINAPI	H	0,18800000	17,28	3,25
TOTAL Mão de Obra com Encargos Complementares:					11,67

Serviço	FONTE	UNID	COEFICIENTE	PREÇO UNITÁRIO	TOTAL
94970 CONCRETO FCK = 20MPA, TRAÇO 1:2,7:3 (EM MASSA SECA DE CIMENTO/ AREIA MÉDIA/ BRITA 1) - PREPARO MECÂNICO COM BETONEIRA 600 L. AF_05/2021	SINAPI	M3	0,01800000	406,95	7,33
92801 CORTE E DOBRA DE AÇO CA-50, DIÂMETRO DE 6,3 MM. AF_06/2022	SINAPI	KG	0,49000000	10,74	5,26
92270 FABRICAÇÃO DE FÔRMA PARA VIGAS, COM MADEIRA SERRADA, E = 25 MM. AF_09/2020	SINAPI	M2	0,35000000	152,67	53,43
TOTAL Serviço:					66,02

Deliane Ferreira de Almeida
 CPF: 062.160.883-07
 RG: 2007 088 332-1
 SÓCIA ADMINISTRADORA

Levi Pereira da Silva
 Engenheiro Civil/Eletricista
 RNF 0642672247

VALOR: 82,20

6.4. 93187 - VERGA MOLDADA IN LOCO EM CONCRETO PARA JANELAS COM MAIS DE 1,5 M DE VÃO. AF_03/2016 (M)

Material	FONTE	UNID	COEFICIENTE	PREÇO UNITÁRIO	TOTAL
00002692 DESMOLDANTE PROTETOR PARA FORMAS DE MADEIRA, DE BASE OLEOSA EMULSIONADA EM AGUA	SINAPI	L	0,00700000	7,51	0,05
00039017 ESPACADOR / DISTANCIADOR CIRCULAR COM ENTRADA LATERAL, EM PLASTICO, PARA VERGALHAO *4,2 A 12,5* MM, COBRIMENTO 20 MM	SINAPI	UN	6,00000000	0,19	1,14
00004491 PONTALETE *7,5 X 7,5* CM EM PINUS, MISTA OU EQUIVALENTE DA REGIAO - BRUTA	SINAPI	M	0,22000000	9,43	2,07
TOTAL Material:					3,26

RELATÓRIO ANALÍTICO - COMPOSIÇÕES DE CUSTOS



OBRA:	AMPLIAÇÃO DA UBS RAIMUNDO IRINEU BEZERRA NO DISTRITO DE LOGRADOURO EM UMARI	DATA: 18/07/2023	BDI: 24,52%			
DESCRIÇÃO:	AMPLIAÇÃO DA UBS RAIMUNDO IRINEU BEZERRA NO DISTRITO DE LOGRADOURO EM UMARI	FORTE	VERSÃO	HORA	MES	REF.
LOCAL:	UBS RAIMUNDO IRINEU BEZERRA - DISTRITO DE LOGRADOURO EM UMARI	SEINFRA	027.1 COM DESONERAÇÃO	83,85%	47,76%	05/2021
CLIENTE:	PREFEITURA MUNICIPAL DE UMARI	SINAPI	2023/01 COM DESONERAÇÃO	84,44%	47,48%	02/2023
		Composiçõe	PRÓPRIA	0,00%	0,00%	

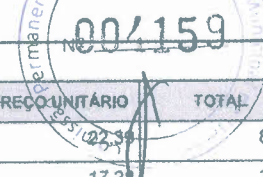

Mão de Obra com Encargos Complementares		FORTE	UNID	COEFICIENTE	PREÇO UNITÁRIO	TOTAL
88309	PEDREIRO COM ENCARGOS COMPLEMENTARES	SINAPI	H	0,36000000	22,39	8,06
88316	SERVENTE COM ENCARGOS COMPLEMENTARES	SINAPI	H	0,18000000	17,28	3,11
TOTAL Mão de Obra com Encargos Complementares:						11,17

Serviço		FORTE	UNID	COEFICIENTE	PREÇO UNITÁRIO	TOTAL
94970	CONCRETO FCK = 20MPA, TRAÇO 1:2,7:3 (EM MASSA SECA DE CIMENTO/ AREIA MÉDIA/ BRITA 1) - PREPARO MECÂNICO COM BETONEIRA 600 L. AF_05/2021	SINAPI	M3	0,02400000	406,95	9,77
92802	CORTE E DOBRA DE AÇO CA-50, DIÂMETRO DE 8,0 MM. AF_06/2022	SINAPI	KG	0,79000000	10,79	8,52
92270	FABRICAÇÃO DE FÔRMA PARA VIGAS, COM MADEIRA SERRADA, E = 25 MM. AF_09/2020	SINAPI	M2	0,40000000	152,67	61,07
TOTAL Serviço:						79,36
VALOR:						93,79

6.5. 93196 - CONTRAVERGA MOLDADA IN LOCO EM CONCRETO PARA VÃOS DE ATÉ 1,5 M DE COMPRIMENTO. AF_03/2016 (M)

Material		FORTE	UNID	COEFICIENTE	PREÇO UNITÁRIO	TOTAL
00002692	DESMOLDANTE PROTETOR PARA FORMAS DE MADEIRA, DE BASE OLEOSA EMULSIONADA EM AGUA	SINAPI	L	0,00600000	7,51	0,05
00039017	ESPACADOR / DISTANCIADOR CIRCULAR COM ENTRADA LATERAL, EM PLASTICO, PARA VERGALHAO *4,2 A 12,5* MM, COBRIMENTO 20 MM	SINAPI	UN	6,00000000	0,19	1,14
TOTAL Material:						1,19

Mão de Obra com Encargos Complementares		FORTE	UNID	COEFICIENTE	PREÇO UNITÁRIO	TOTAL
88309	PEDREIRO COM ENCARGOS COMPLEMENTARES	SINAPI	H	0,37600000	22,39	8,42
88316	SERVENTE COM ENCARGOS COMPLEMENTARES	SINAPI	H	0,18800000	17,28	3,25
TOTAL Mão de Obra com Encargos Complementares:						11,67

Serviço		FORTE	UNID	COEFICIENTE	PREÇO UNITÁRIO	TOTAL
94970	CONCRETO FCK = 20MPA, TRAÇO 1:2,7:3 (EM MASSA SECA DE CIMENTO/ AREIA MÉDIA/ BRITA 1) - PREPARO MECÂNICO COM BETONEIRA 600 L. AF_05/2021	SINAPI	M3	0,01800000	406,95	7,33
92801	CORTE E DOBRA DE AÇO CA-50, DIÂMETRO DE 6,3 MM. AF_06/2022	SINAPI	KG	0,49000000	10,74	5,26
92270	FABRICAÇÃO DE FÔRMA PARA VIGAS, COM MADEIRA SERRADA, E = 25 MM. AF_09/2020	SINAPI	M2	0,35000000	152,67	53,43
TOTAL Serviço:						66,02
VALOR:						78,88

6.6. 93197 - CONTRAVERGA MOLDADA IN LOCO EM CONCRETO PARA VÃOS DE MAIS DE 1,5 M DE COMPRIMENTO. AF_03/2016 (M)

Material		FORTE	UNID	COEFICIENTE	PREÇO UNITÁRIO	TOTAL
00002692	DESMOLDANTE PROTETOR PARA FORMAS DE MADEIRA, DE BASE OLEOSA EMULSIONADA EM AGUA	SINAPI	L	0,00700000	7,51	0,05
00039017	ESPACADOR / DISTANCIADOR CIRCULAR COM ENTRADA LATERAL, EM PLASTICO, PARA VERGALHAO *4,2 A 12,5* MM, COBRIMENTO 20 MM	SINAPI	UN	6,00000000	0,19	1,14
TOTAL Material:						1,19

Mão de Obra com Encargos Complementares		FORTE	UNID	COEFICIENTE	PREÇO UNITÁRIO	TOTAL
88309	PEDREIRO COM ENCARGOS COMPLEMENTARES	SINAPI	H	0,36000000	22,39	8,06
88316	SERVENTE COM ENCARGOS COMPLEMENTARES	SINAPI	H	0,18000000	17,28	3,11
TOTAL Mão de Obra com Encargos Complementares:						11,17

Dellano Ferreira de Almeida
 CPF: 062.460.883-07
 RG: 2007 088 332-1
 SÓCIA ADMINISTRADORA

Levi Pereira da Silva
 Engenheiro Civil/Eletricista
 RNP 0612672247

RELATÓRIO ANALÍTICO - COMPOSIÇÕES DE CUSTOS



OBRA:	AMPLIAÇÃO DA UBS RAIMUNDO IRINEU BEZERRA NO DISTRITO DE LOGRADOURO EM UMARI	DATA: 18/07/2023	BDI: 24,52%			
DESCRIÇÃO:	AMPLIAÇÃO DA UBS RAIMUNDO IRINEU BEZERRA NO DISTRITO DE LOGRADOURO EM UMARI	FONTE	VERSÃO	HORA	MES	REF.
LOCAL:	UBS RAIMUNDO IRINEU BEZERRA - DISTRITO DE LOGRADOURO EM UMARI	SEINFRA	027.1 COM DESONERAÇÃO	33,65%	47,76%	05/2021
CLIENTE:	PREFEITURA MUNICIPAL DE UMARI	SINAPI	2023/01 COM DESONERAÇÃO	11,44%	47,48%	02/2023
		Composição		0,00%	0,00%	
			PRÓPRIA			



Serviço		FONTE	UNID	COEFICIENTE	PREÇO UNITÁRIO	TOTAL
94970	CONCRETO FCK = 20MPA, TRAÇO 1:2,7:3 (EM MASSA SECA DE CIMENTO/ AREIA MÉDIA/ BRITA 1) - PREPARO MECÂNICO COM BETONEIRA 600 L. AF_05/2021	SINAPI	M3	0,02400000	406,95	9,77
92801	CORTE E DOBRA DE AÇO CA-50, DIÂMETRO DE 6,3 MM. AF_06/2022	SINAPI	KG	0,49000000	10,74	5,26
92270	FABRICAÇÃO DE FÔRMA PARA VIGAS, COM MADEIRA SERRADA, E = 25 MM. AF_09/2020	SINAPI	M2	0,40000000	152,67	61,07
TOTAL Serviço:						76,10
VALOR:						88,46

6.7. 101965 - PEITORIL LINEAR EM GRANITO OU MÁRMORE, L = 15CM, COMPRIMENTO DE ATÉ 2M, ASSENTADO COM ARGAMASSA 1:6 COM ADITIVO. AF_11/2020 (M)

Equipamento	Custo Horário	FONTE	UNID	COEFICIENTE	PREÇO UNITÁRIO	TOTAL
91693	SERRA CIRCULAR DE BANCADA COM MOTOR ELÉTRICO POTÊNCIA DE 5HP, COM COIFA PARA DISCO 10" - CHI DIURNO. AF_08/2015	SINAPI	CHI	0,39800000	20,30	8,08
1692	SERRA CIRCULAR DE BANCADA COM MOTOR ELÉTRICO POTÊNCIA DE 5HP, COM COIFA PARA DISCO 10" - CHP DIURNO. AF_08/2015	SINAPI	CHP	0,02100000	21,42	0,45
TOTAL Equipamento Custo Horário:						8,53

Material		FONTE	UNID	COEFICIENTE	PREÇO UNITÁRIO	TOTAL
00034747	PEITORIL EM MÁRMORE, POLIDO, BRANCO COMUM, L= *15" CM, E= *2,0" CM, COM PINGADEIRA	SINAPI	M	1,04000000	72,51	75,41
TOTAL Material:						75,41

Mão de Obra com Encargos Complementares		FONTE	UNID	COEFICIENTE	PREÇO UNITÁRIO	TOTAL
88274	MARMORISTA/GRANITEIRO COM ENCARGOS COMPLEMENTARES	SINAPI	H	0,41900000	21,92	9,18
88316	SERVENTE COM ENCARGOS COMPLEMENTARES	SINAPI	H	0,20900000	17,28	3,61
TOTAL Mão de Obra com Encargos Complementares:						12,79

Serviço		FONTE	UNID	COEFICIENTE	PREÇO UNITÁRIO	TOTAL
87283	ARGAMASSA TRAÇO 1:6 (EM VOLUME DE CIMENTO E AREIA MÉDIA ÚMIDA) COM ADIÇÃO DE PLASTIFICANTE PARA EMBOÇO/MASSA ÚNICA/ASSENTAMENTO DE ALVENARIA DE VEDAÇÃO, PREPARO MECÂNICO COM BETONEIRA 400 L. AF_08/2019	SINAPI	M3	0,00600000	406,02	2,44
TOTAL Serviço:						2,44
VALOR:						99,17

7.1.1. 96620 - LASTRO DE CONCRETO MAGRO, APLICADO EM PISOS, LAJES SOBRE SOLO OU RADIERS. AF_08/2017 (M3)

Mão de Obra com Encargos Complementares		FONTE	UNID	COEFICIENTE	PREÇO UNITÁRIO	TOTAL
88309	PEDREIRO COM ENCARGOS COMPLEMENTARES	SINAPI	H	5,43700000	22,39	121,73
88316	SERVENTE COM ENCARGOS COMPLEMENTARES	SINAPI	H	1,48300000	17,28	25,63
TOTAL Mão de Obra com Encargos Complementares:						147,36

Serviço		FONTE	UNID	COEFICIENTE	PREÇO UNITÁRIO	TOTAL
94968	CONCRETO MAGRO PARA LASTRO, TRAÇO 1:4,5:4,5 (EM MASSA SECA DE CIMENTO/ AREIA MÉDIA/ BRITA 1) - PREPARO MECÂNICO COM BETONEIRA 600 L. AF_05/2021	SINAPI	M3	1,13000000	346,48	391,52
TOTAL Serviço:						391,52
VALOR:						538,88

Dellane Ferreira de Almeida
 CPF: 062.160.083-07
 RG: 2007.088.332-1
 SÓCIA ADMINISTRADORA

Levi Pereira da Silva
 Engenheiro Civil/Eletricista
 RNE 061267727

7.1.2. 94439 - (COMPOSIÇÃO REPRESENTATIVA) DO SERVIÇO DE CONTRAPISO EM ARGAMASSA TRAÇO 1:4 (CIM E AREIA), BETONEIRA 400 L, E = 4 CM ÁREAS SECAS E MOLHADAS SOBRE LAJE, E = 3 CM ÁREAS MOLHADAS SOBRE IMPERMEABILIZAÇÃO, CASA E EDIFICAÇÃO PÚBLICA PADRÃO. AF_11/2014 (M2)



RELATÓRIO ANALÍTICO - COMPOSIÇÕES DE CUSTOS

OBRA:	AMPLIAÇÃO DA UBS RAIMUNDO IRINEU BEZERRA NO DISTRITO DE LOGRADOURO EM UMARI	DATA: 18/07/2023	BDI: 24,52%
DESCRIÇÃO:	AMPLIAÇÃO DA UBS RAIMUNDO IRINEU BEZERRA NO DISTRITO DE LOGRADOURO EM UMARI	FONTE	VERSÃO
LOCAL:	UBS RAIMUNDO IRINEU BEZERRA - DISTRITO DE LOGRADOURO EM UMARI	SEINFRA	027.1 COM DESONERAÇÃO
CLIENTE:	PREFEITURA MUNICIPAL DE UMARI	SINAPI	2023/01 COM DESONERAÇÃO
		Composição	PRÓPRIA
			HORA
			MES
			REF.
			83,85% 47,76% 05/2021
			14,04% 47,48% 02/2023
			0,00% 0,00%



Serviço	FONTE	UNID	COEFICIENTE	PREÇO UNITÁRIO	TOTAL
87765	SINAPI	M2	0,16230000	47,76	7,75
CONTRAPISO EM ARGAMASSA TRAÇO 1:4 (CIMENTO E AREIA), PREPARO MECÂNICO COM BETONEIRA 400 L, APLICADO EM ÁREAS MOLHADAS SOBRE IMPERMEABILIZAÇÃO, ACABAMENTO NÃO REFORÇADO, ESPESSURA 4CM. AF_07/2021					
87745	SINAPI	M2	0,19960000	43,82	8,75
CONTRAPISO EM ARGAMASSA TRAÇO 1:4 (CIMENTO E AREIA), PREPARO MECÂNICO COM BETONEIRA 400 L, APLICADO EM ÁREAS MOLHADAS SOBRE LAJE, ADERIDO, ACABAMENTO NÃO REFORÇADO, ESPESSURA 3CM. AF_07/2021					
87640	SINAPI	M2	0,63810000	40,13	25,61
CONTRAPISO EM ARGAMASSA TRAÇO 1:4 (CIMENTO E AREIA), PREPARO MECÂNICO COM BETONEIRA 400 L, APLICADO EM ÁREAS SECAS SOBRE LAJE, ADERIDO, ACABAMENTO NÃO REFORÇADO, ESPESSURA 4CM. AF_07/2021					
TOTAL Serviço:					42,11
VALOR:					42,11

7.2.1. 87905 - CHAPISCO APLICADO EM ALVENARIA (COM PRESENÇA DE VÃOS) E ESTRUTURAS DE CONCRETO DE FACHADA, COM COLHER PEDREIRO. ARGAMASSA TRAÇO 1:3 COM PREPARO EM BETONEIRA 400L. AF_10/2022 (M2)

Mão de Obra com Encargos Complementares		FONTE	UNID	COEFICIENTE	PREÇO UNITÁRIO	TOTAL
88309	PEDREIRO COM ENCARGOS COMPLEMENTARES	SINAPI	H	0,17240000	22,39	3,86
88316	SERVENTE COM ENCARGOS COMPLEMENTARES	SINAPI	H	0,05750000	17,28	0,99
TOTAL Mão de Obra com Encargos Complementares:						4,85

Serviço	FONTE	UNID	COEFICIENTE	PREÇO UNITÁRIO	TOTAL
87313	SINAPI	M3	0,00370000	458,14	1,70
ARGAMASSA TRAÇO 1:3 (EM VOLUME DE CIMENTO E AREIA GROSSA ÚMIDA) PARA CHAPISCO CONVENCIONAL, PREPARO MECÂNICO COM BETONEIRA 400 L. AF_08/2019					
TOTAL Serviço:					1,70
VALOR:					6,55

7.2.2. 87879 - CHAPISCO APLICADO EM ALVENARIAS E ESTRUTURAS DE CONCRETO INTERNAS, COM COLHER DE PEDREIRO. ARGAMASSA TRAÇO 1:3 COM PREPARO EM BETONEIRA 400L. AF_10/2022 (M2)

Mão de Obra com Encargos Complementares		FONTE	UNID	COEFICIENTE	PREÇO UNITÁRIO	TOTAL
88309	PEDREIRO COM ENCARGOS COMPLEMENTARES	SINAPI	H	0,06810000	22,39	1,52
88316	SERVENTE COM ENCARGOS COMPLEMENTARES	SINAPI	H	0,02550000	17,28	0,44
TOTAL Mão de Obra com Encargos Complementares:						1,96

Serviço	FONTE	UNID	COEFICIENTE	PREÇO UNITÁRIO	TOTAL
87313	SINAPI	M3	0,00370000	458,14	1,70
ARGAMASSA TRAÇO 1:3 (EM VOLUME DE CIMENTO E AREIA GROSSA ÚMIDA) PARA CHAPISCO CONVENCIONAL, PREPARO MECÂNICO COM BETONEIRA 400 L. AF_08/2019					
TOTAL Serviço:					1,70
VALOR:					3,66

Dellane Ferreira de Almeida
 CPF: 062.160.083-07
 RG: 2007 088 332-1
 SOCIA ADMINISTRADORA

Levi Pereira da Silva
 Engenheiro Civil/Eletricista
 RNP 0612672247

7.2.3. 104217 - EMBOÇO OU MASSA ÚNICA EM ARGAMASSA TRAÇO 1:2:8, PREPARO MECÂNICA COM BETONEIRA 400 L, APLICADA MANUALMENTE EM PANOS DE FACHADA COM PRESENÇA DE VÃOS, ESPESSURA DE 25 MM, ACESSO POR ANDAIME. AF_08/2022 (M2)

Material	FONTE	UNID	COEFICIENTE	PREÇO UNITÁRIO	TOTAL
00037411	SINAPI	M2	0,13880000	15,01	2,08
TELA DE AÇO SOLDADA GALVANIZADA/ZINCADA PARA ALVENARIA, FIO D = *1,24 MM, MALHA 25 X 25 MM					
TOTAL Material:					2,08

Mão de Obra com Encargos Complementares		FONTE	UNID	COEFICIENTE	PREÇO UNITÁRIO	TOTAL
88309	PEDREIRO COM ENCARGOS COMPLEMENTARES	SINAPI	H	0,60100000	22,39	13,46
88316	SERVENTE COM ENCARGOS COMPLEMENTARES	SINAPI	H	0,60100000	17,28	10,39

RELATÓRIO ANALÍTICO - COMPOSIÇÕES DE CUSTOS



OBRA:	AMPLIAÇÃO DA UBS RAIMUNDO IRINEU BEZERRA NO DISTRITO DE LOGRADOURO EM UMARI	DATA: 18/07/2023	BDI: 24,52%			
DESCRIÇÃO:	AMPLIAÇÃO DA UBS RAIMUNDO IRINEU BEZERRA NO DISTRITO DE LOGRADOURO EM UMARI	FONTE	VERSÃO	HORA	MES	REF.
LOCAL:	UBS RAIMUNDO IRINEU BEZERRA - DISTRITO DE LOGRADOURO EM UMARI	SEINFRA	027.1 COM DESONERAÇÃO	83,85%	47,76%	05/2021
CLIENTE:	PREFEITURA MUNICIPAL DE UMARI	SINAPI	2023/01 COM DESONERAÇÃO	14,44%	47,46%	02/2023
		Composição	PRÓPRIA	0,00%	0,00%	

004162

TOTAL Mão de Obra com Encargos Complementares:	28,85
--	-------

Serviço	FONTE	UNID	COEFICIENTE	PREÇO UNITÁRIO	TOTAL
87292 ARGAMASSA TRAÇO 1:2:8 (EM VOLUME DE CIMENTO, CAL E AREIA MÉDIA ÚMIDA) PARA EMBOÇO/MASSA ÚNICA/ASSENTAMENTO DE ALVENARIA DE VEDAÇÃO, PREPARO MECÂNICO COM BETONEIRA 400 L. AF_06/2019	SINAPI	M3	0,03140000	488,60	15,34
TOTAL Serviço:					15,34
VALOR:					41,27

7.2.4. 89173 - (COMPOSIÇÃO REPRESENTATIVA) DO SERVIÇO DE EMBOÇO/MASSA ÚNICA, APLICADO MANUALMENTE, TRAÇO 1:2:8, EM BETONEIRA DE 400L, PAREDES INTERNAS, COM EXECUÇÃO DE TALISCAS, EDIFICAÇÃO HABITACIONAL UNIFAMILIAR (CASAS) E EDIFICAÇÃO PÚBLICA PADRÃO. AF_12/2014 (M2)

Serviço	FONTE	UNID	COEFICIENTE	PREÇO UNITÁRIO	TOTAL
87531 EMBOÇO, PARA RECEBIMENTO DE CERÂMICA, EM ARGAMASSA TRAÇO 1:2:8, PREPARO MECÂNICO COM BETONEIRA 400L, APLICADO MANUALMENTE EM FACES INTERNAS DE PAREDES, PARA AMBIENTE COM ÁREA ENTRE 5M2 E 10M2, ESPESSURA DE 20MM, COM EXECUÇÃO DE TALISCAS. AF_06/2014	SINAPI	M2	0,15400000	30,73	4,73
87527 EMBOÇO, PARA RECEBIMENTO DE CERÂMICA, EM ARGAMASSA TRAÇO 1:2:8, PREPARO MECÂNICO COM BETONEIRA 400L, APLICADO MANUALMENTE EM FACES INTERNAS DE PAREDES, PARA AMBIENTE COM ÁREA MENOR QUE 5M2, ESPESSURA DE 20MM, COM EXECUÇÃO DE TALISCAS. AF_06/2014	SINAPI	M2	0,11210000	35,01	3,92
87529 MASSA ÚNICA, PARA RECEBIMENTO DE PINTURA, EM ARGAMASSA TRAÇO 1:2:8, PREPARO MECÂNICO COM BETONEIRA 400L, APLICADA MANUALMENTE EM FACES INTERNAS DE PAREDES, ESPESSURA DE 20MM, COM EXECUÇÃO DE TALISCAS. AF_06/2014	SINAPI	M2	0,73390000	31,84	23,37
TOTAL Serviço:					32,02
VALOR:					32,02

7.2.5. 88497 - APLICAÇÃO E LIXAMENTO DE MASSA LÁTEX EM PAREDES, DUAS DEMÃOS. AF_06/2014 (M2)

Material	FONTE	UNID	COEFICIENTE	PREÇO UNITÁRIO	TOTAL
00003767 LIXA EM FOLHA PARA PAREDE OU MADEIRA, NUMERO 120, COR VERMELHA	SINAPI	UN	0,10000000	0,66	0,07
0043626 MASSA CORRIDA PARA SUPERFÍCIES DE AMBIENTES INTERNOS	SINAPI	KG	1,55502000	1,94	3,02
TOTAL Material:					3,09

Mão de Obra com Encargos Complementares	FONTE	UNID	COEFICIENTE	PREÇO UNITÁRIO	TOTAL
88310 PINTOR COM ENCARGOS COMPLEMENTARES	SINAPI	H	0,31200000	23,42	7,31
88316 SERVENTE COM ENCARGOS COMPLEMENTARES	SINAPI	H	0,11400000	17,28	1,97
TOTAL Mão de Obra com Encargos Complementares:					9,28
VALOR:					12,37

Dellane Ferreira de Almeida
CPF: 062.160.082-07
RG: 2007 048 332-1
SÓCIA ADMINISTRADORA

Levi Pereira da Silva
Engenheiro Civil/Eletricista
RNP 0612672247

7.3.1. 96113 - FORRO EM PLACAS DE GESSO, PARA AMBIENTES COMERCIAIS. AF_05/2017_PS (M2)

Material	FONTE	UNID	COEFICIENTE	PREÇO UNITÁRIO	TOTAL
00000345 ARAME GALVANIZADO 18 BWG, D = 1,24MM (0,009 KG/M)	SINAPI	KG	0,02500000	24,41	0,61
00003315 GESSO EM PO PARA REVESTIMENTOS/MOLDURAS/SANCAS E USO GERAL	SINAPI	KG	0,99640000	0,66	0,66
00040547 PARAFUSO ZINCADO, AUTOBROCANTE, FLANGEADO, 4,2 MM X 19 MM	SINAPI	CENTO	0,03080000	32,09	0,99
00004812 PLACA DE GESSO PARA FORRO, *60 X 60* CM, ESPESSURA DE 12 MM (SEM COLOCACAO)	SINAPI	M2	1,07400000	9,24	9,92
00020250 SISAL EM FIBRA / ESTOPA SISAL PARA GESSO	SINAPI	KG	0,00780000	10,24	0,08

RELATÓRIO ANALÍTICO - COMPOSIÇÕES DE CUSTOS



OBRA:	AMPLIAÇÃO DA UBS RAIMUNDO IRINEU BEZERRA NO DISTRITO DE LOGRADOURO EM UMARI	DATA: 18/07/2023	BDI: 24,52%
DESCRIÇÃO:	AMPLIAÇÃO DA UBS RAIMUNDO IRINEU BEZERRA NO DISTRITO DE LOGRADOURO EM UMARI	FORTE	VERSÃO
LOCAL:	UBS RAIMUNDO IRINEU BEZERRA - DISTRITO DE LOGRADOURO EM UMARI	SEINFRA	027.1 COM DESONERAÇÃO
CLIENTE:	PREFEITURA MUNICIPAL DE UMARI	SINAPI	2023/01 COM DESONERAÇÃO
		Composição	PRÓPRIA
		HORA	MES
		83,85%	47,78%
		84,44%	47,48%
		0,00%	0,00%

004163

TOTAL Material: 12,26

Mão de Obra com Encargos Complementares	FORTE	UNID	COEFICIENTE	PREÇO UNITÁRIO	TOTAL	
88269	GESSEIRO COM ENCARGOS COMPLEMENTARES	SINAPI	H	0,63130000	22,24	14,03
88316	SERVENTE COM ENCARGOS COMPLEMENTARES	SINAPI	H	0,31560000	17,28	5,45
TOTAL Mão de Obra com Encargos Complementares:					19,48	
VALOR:					31,74	

7.3.2. 88496 - APLICAÇÃO E LIXAMENTO DE MASSA LÁTEX EM TETO, DUAS DEMÃOS. AF_06/2014 (M2)

Material	FORTE	UNID	COEFICIENTE	PREÇO UNITÁRIO	TOTAL	
00003767	LIXA EM FOLHA PARA PAREDE OU MADEIRA, NUMERO 120, COR VERMELHA	SINAPI	UN	0,10000000	0,66	0,07
00043626	MASSA CORRIDA PARA SUPERFICIES DE AMBIENTES INTERNOS	SINAPI	KG	1,55502000	1,94	3,02
TOTAL Material:					3,09	

Mão de Obra com Encargos Complementares	FORTE	UNID	COEFICIENTE	PREÇO UNITÁRIO	TOTAL	
88310	PINTOR COM ENCARGOS COMPLEMENTARES	SINAPI	H	0,67200000	23,42	15,74
88316	SERVENTE COM ENCARGOS COMPLEMENTARES	SINAPI	H	0,24700000	17,28	4,27
TOTAL Mão de Obra com Encargos Complementares:					20,01	
VALOR:					23,10	

8.1. 91315 - KIT DE PORTA DE MADEIRA PARA PINTURA, SEMI-OCA (LEVE OU MÉDIA), PADRÃO POPULAR, 90X210CM, ESPESSURA DE 3,5CM, ITENS INCLUSOS: DOBRADIÇAS, MONTAGEM E INSTALAÇÃO DO BATENTE, FECHADURA COM EXECUÇÃO DO FURO - FORNECIMENTO E INSTALAÇÃO. AF_12/2019 (UN)

Serviço	FORTE	UNID	COEFICIENTE	PREÇO UNITÁRIO	TOTAL	
100660	ALIZAR DE 5X1,5CM PARA PORTA FIXADO COM PREGOS, PADRÃO POPULAR - FORNECIMENTO E INSTALAÇÃO. AF_12/2019	SINAPI	M	10,20000000	6,28	64,06
91292	BATENTE PARA PORTA DE MADEIRA, FIXAÇÃO COM ARGAMASSA, PADRÃO POPULAR. FORNECIMENTO E INSTALAÇÃO. AF_12/2019	SINAPI	UN	1,00000000	260,89	260,89
91304	FECHADURA DE EMBUTIR COM CILINDRO, EXTERNA, COMPLETA, ACABAMENTO PADRÃO POPULAR, INCLUSO EXECUÇÃO DE FURO - FORNECIMENTO E INSTALAÇÃO. AF_12/2019	SINAPI	UN	1,00000000	85,08	85,08
90823	PORTA DE MADEIRA PARA PINTURA, SEMI-OCA (LEVE OU MÉDIA), 90X210CM, ESPESSURA DE 3,5CM, INCLUSO DOBRADIÇAS - FORNECIMENTO E INSTALAÇÃO. AF_12/2019	SINAPI	UN	1,00000000	440,38	440,38
TOTAL Serviço:					850,41	
VALOR:					850,41	

Dellane Ferreira de Almeida
 CPF: 062.199.083-07
 RG: 2007.088.332-1
 SÓCIA ADMINISTRADORA

Levi Pereira da Silva
 Engenheiro Civil/Eletricista
 RNP 0512672247

8.2. 91314 - KIT DE PORTA DE MADEIRA PARA PINTURA, SEMI-OCA (LEVE OU MÉDIA), PADRÃO POPULAR, 80X210CM, ESPESSURA DE 3,5CM, ITENS INCLUSOS: DOBRADIÇAS, MONTAGEM E INSTALAÇÃO DO BATENTE, FECHADURA COM EXECUÇÃO DO FURO - FORNECIMENTO E INSTALAÇÃO. AF_12/2019 (UN)

Serviço	FORTE	UNID	COEFICIENTE	PREÇO UNITÁRIO	TOTAL	
100660	ALIZAR DE 5X1,5CM PARA PORTA FIXADO COM PREGOS, PADRÃO POPULAR - FORNECIMENTO E INSTALAÇÃO. AF_12/2019	SINAPI	M	10,00000000	6,28	62,80
91292	BATENTE PARA PORTA DE MADEIRA, FIXAÇÃO COM ARGAMASSA, PADRÃO POPULAR. FORNECIMENTO E INSTALAÇÃO. AF_12/2019	SINAPI	UN	1,00000000	260,89	260,89
91304	FECHADURA DE EMBUTIR COM CILINDRO, EXTERNA, COMPLETA, ACABAMENTO PADRÃO POPULAR, INCLUSO EXECUÇÃO DE FURO - FORNECIMENTO E INSTALAÇÃO. AF_12/2019	SINAPI	UN	1,00000000	85,08	85,08
90822	PORTA DE MADEIRA PARA PINTURA, SEMI-OCA (LEVE OU MÉDIA), 80X210CM, ESPESSURA DE 3,5CM, INCLUSO DOBRADIÇAS - FORNECIMENTO E INSTALAÇÃO. AF_12/2019	SINAPI	UN	1,00000000	365,31	365,31
TOTAL Serviço:					774,08	

RELATÓRIO ANALÍTICO - COMPOSIÇÕES DE CUSTOS



OBRA:	AMPLIAÇÃO DA UBS RAIMUNDO IRINEU BEZERRA NO DISTRITO DE LOGRADOURO EM UMARI	DATA: 18/07/2023	BDI: 24,52%
DESCRIÇÃO:	AMPLIAÇÃO DA UBS RAIMUNDO IRINEU BEZERRA NO DISTRITO DE LOGRADOURO EM UMARI	FONTES:	VERSÃO:
LOCAL:	UBS RAIMUNDO IRINEU BEZERRA - DISTRITO DE LOGRADOURO EM UMARI	SEINFRA	027.1 COM DESONERAÇÃO
CLIENTE:	PREFEITURA MUNICIPAL DE UMARI	SINAPI	2023/01 COM DESONERAÇÃO
		Composição	PRÓPRIA

Stamp: Prefeitura Municipal de Umari, with handwritten number 004164 and a signature.

VALOR: 774,08

8.3. 91341 - PORTA EM ALUMÍNIO DE ABRIR TIPO VENEZIANA COM GUARNIÇÃO, FIXAÇÃO COM PARAFUSOS - FORNECIMENTO E INSTALAÇÃO. AF_12/2019 (M2)

Material	DESCRIÇÃO	FONTES	UNID	COEFICIENTE	PREÇO UNITÁRIO	TOTAL
00007568	BUCHA DE NYLON SEM ABA S10, COM PARAFUSO DE 6,10 X 65 MM EM AÇO ZINCADO COM ROSCA SOBERBA, CABECA CHATA E FENDA PHILLIPS	SINAPI	UN	4,81660000	0,57	2,75
00036888	GUARNICAÇÃO / MOLDURA / ARREMATE DE ACABAMENTO PARA ESQUADRIA, EM ALUMÍNIO PERFIL 25, ACABAMENTO ANODIZADO BRANCO OU BRILHANTE, PARA 1 FACE	SINAPI	M	6,85040000	35,02	239,90
00039025	PORTA DE ABRIR EM ALUMÍNIO TIPO VENEZIANA, ACABAMENTO ANODIZADO NATURAL, SEM GUARNICAÇÃO/ALIZAR/VISTA, 87 X 210 CM	SINAPI	UN	0,54730000	842,86	461,30
00000142	SELANTE ELÁSTICO MONOCOMPONENTE A BASE DE POLIURETANO (PU) PARA JUNTAS DIVERSAS	SINAPI	310ML	0,88290000	37,47	33,08
TOTAL Material:						737,03

Mão de Obra com Encargos Complementares	DESCRIÇÃO	FONTES	UNID	COEFICIENTE	PREÇO UNITÁRIO	TOTAL
88309	PEDREIRO COM ENCARGOS COMPLEMENTARES	SINAPI	H	0,38260000	22,39	8,57
88316	SERVENTE COM ENCARGOS COMPLEMENTARES	SINAPI	H	0,19100000	17,28	3,30
TOTAL Mão de Obra com Encargos Complementares:						11,87
VALOR:						748,90

8.4. 102229 - PINTURA TINTA DE ACABAMENTO (PIGMENTADA) ESMALTE SINTÉTICO ACETINADO EM MADEIRA, 3 DEMÃOS. AF_01/2021 (M2)

Material	DESCRIÇÃO	FONTES	UNID	COEFICIENTE	PREÇO UNITÁRIO	TOTAL
00005318	DILUENTE AGUARRAS	SINAPI	L	0,02100000	17,83	0,37
00007311	TINTA ESMALTE SINTÉTICO PREMIUM ACETINADO	SINAPI	L	0,21050000	32,80	6,90
TOTAL Material:						7,27

Mão de Obra com Encargos Complementares	DESCRIÇÃO	FONTES	UNID	COEFICIENTE	PREÇO UNITÁRIO	TOTAL
88310	PINTOR COM ENCARGOS COMPLEMENTARES	SINAPI	H	0,57080000	23,42	13,37
TOTAL Mão de Obra com Encargos Complementares:						13,37
VALOR:						20,64

8.5. 94569 - JANELA DE ALUMÍNIO TIPO MAXIM-AR, COM VIDROS, BATENTE E FERRAGENS. EXCLUSIVE ALIZAR, ACABAMENTO E CONTRAMARCO. FORNECIMENTO E INSTALAÇÃO. AF_12/2019 (M2)

Material	DESCRIÇÃO	FONTES	UNID	COEFICIENTE	PREÇO UNITÁRIO	TOTAL
00034381	JANELA MAXIM AR, EM ALUMÍNIO PERFIL 25, 60 X 80 CM (A X L), ACABAMENTO BRANCO OU BRILHANTE, BATENTE DE 4 A 5 CM, COM VIDRO, SEM GUARNICAÇÃO/ALIZAR	SINAPI	UN	2,08330000	351,70	732,70
00004377	PARAFUSO DE AÇO ZINCADO COM ROSCA SOBERBA, CABECA CHATA E FENDA SIMPLES, DIÂMETRO 4,2 MM, COMPRIMENTO * 32 * MM	SINAPI	UN	24,40000000	0,21	5,12
00039961	SILICONE ACÉTICO USO GERAL INCOLOR 280 G	SINAPI	UN	1,24670000	24,76	30,87
TOTAL Material:						768,69

Mão de Obra com Encargos Complementares	DESCRIÇÃO	FONTES	UNID	COEFICIENTE	PREÇO UNITÁRIO	TOTAL
88309	PEDREIRO COM ENCARGOS COMPLEMENTARES	SINAPI	H	1,70700000	22,39	38,22
88316	SERVENTE COM ENCARGOS COMPLEMENTARES	SINAPI	H	0,85300000	17,28	14,74
TOTAL Mão de Obra com Encargos Complementares:						52,96

Deliane Ferreira de Almeida
CPF: 062.160.063-07
RG: 2007 063 332-1
SÓCIA ADMINISTRADORA

Levi Pereira da Silva
Engenheiro Civil/Eletricista
RNP 0610472247

RELATÓRIO ANALÍTICO - COMPOSIÇÕES DE CUSTOS



OBRA:	AMPLIAÇÃO DA UBS RAIMUNDO IRINEU BEZERRA NO DISTRITO DE LOGRADOURO EM UMARI	DATA: 18/07/2023	BDI: 24,52%
DESCRIÇÃO:	AMPLIAÇÃO DA UBS RAIMUNDO IRINEU BEZERRA NO DISTRITO DE LOGRADOURO EM UMARI	FONTES:	VERSÃO:
LOCAL:	UBS RAIMUNDO IRINEU BEZERRA - DISTRITO DE LOGRADOURO EM UMARI	SEINFRA	027.1 COM DESONERAÇÃO
CLIENTE:	PREFEITURA MUNICIPAL DE UMARI	SINAPI	2023/01 COM DESONERAÇÃO
		Composição	PRÓPRIA

Stamp: COMISSÃO PERMANENTE DE LICITAÇÃO Nº 004165

Stamp: VALOR: 821,65

8.6. 94589 - CONTRAMARCO DE ALUMÍNIO, FIXAÇÃO COM ARGAMASSA - FORNECIMENTO E INSTALAÇÃO. AF_12/2019 (M)

Material	FONTES	UNID	COEFICIENTE	PREÇO UNITÁRIO	TOTAL
00043657	SINAPI	M	1,00000000	9,19	9,19
TOTAL Material:					9,19

Mão de Obra com Encargos Complementares	FONTES	UNID	COEFICIENTE	PREÇO UNITÁRIO	TOTAL
88309	SINAPI	H	0,34700000	22,39	7,77
88316	SINAPI	H	0,17400000	17,28	3,01
TOTAL Mão de Obra com Encargos Complementares:					10,78

Serviço	FONTES	UNID	COEFICIENTE	PREÇO UNITÁRIO	TOTAL
88629	SINAPI	M3	0,00200000	575,57	1,15
TOTAL Serviço:					1,15
VALOR:					21,12

9.1. 100381 - FABRICAÇÃO E INSTALAÇÃO DE PONTALETES DE MADEIRA NÃO APARELHADA PARA TELHADOS COM ATÉ 2 ÁGUAS E COM TELHA CERÂMICA OU DE CONCRETO EM EDIFÍCIO INSTITUCIONAL TÉRREO, INCLUSO TRANSPORTE VERTICAL. AF_07/2019 (M2)

Equipamento Custo Horário	FONTES	UNID	COEFICIENTE	PREÇO UNITÁRIO	TOTAL
93282	SINAPI	CHI	0,01000000	18,48	0,18
93281	SINAPI	CHP	0,00800000	19,34	0,15
TOTAL Equipamento Custo Horário:					0,33

Material	FONTES	UNID	COEFICIENTE	PREÇO UNITÁRIO	TOTAL
00004430	SINAPI	M	0,53300000	12,05	6,42
00005075	SINAPI	KG	0,24000000	13,22	3,17
00004425	SINAPI	M	0,21500000	25,49	5,48
00004472	SINAPI	M	0,34600000	31,84	11,02
TOTAL Material:					26,09

Mão de Obra com Encargos Complementares	FONTES	UNID	COEFICIENTE	PREÇO UNITÁRIO	TOTAL
88239	SINAPI	H	0,23500000	17,99	4,23
88262	SINAPI	H	0,78600000	22,07	17,35
TOTAL Mão de Obra com Encargos Complementares:					21,58
VALOR:					48,00

Dellane Ferreira de Almeida
 CPF: 062.160.983-07
 RG: 2007 083 332-1
 SÓCIA ADMINISTRADORA

Levi Pereira da Silva
 Engenheiro Civil/Eletricista
 RNP 0612672247

9.2. 94201 - TELHAMENTO COM TELHA CERÂMICA CAPA-CANAL, TIPO COLONIAL, COM ATÉ 2 ÁGUAS, INCLUSO TRANSPORTE VERTICAL. AF_07/2019 (M2)

Equipamento Custo Horário	FONTES	UNID	COEFICIENTE	PREÇO UNITÁRIO	TOTAL
93282	SINAPI	CHI	0,05160000	18,48	0,95

RELATÓRIO ANALÍTICO - COMPOSIÇÕES DE CUSTOS



OBRA:	AMPLIAÇÃO DA UBS RAIMUNDO IRINEU BEZERRA NO DISTRITO DE LOGRADOURO EM UMARI	DATA: 18/07/2023	BDI: 24,52%
DESCRIÇÃO:	AMPLIAÇÃO DA UBS RAIMUNDO IRINEU BEZERRA NO DISTRITO DE LOGRADOURO EM UMARI	FONTE	VERSÃO
LOCAL:	UBS RAIMUNDO IRINEU BEZERRA - DISTRITO DE LOGRADOURO EM UMARI	SEINFRA	027.1 COM DESONERAÇÃO
CLIENTE:	PREFEITURA MUNICIPAL DE UMARI	SINAPI	2023/01 COM DESONERAÇÃO
		Composição	PRÓPRIA
			HORA: 83,85% MES: 47,76% REF: 05/2021
			84,44% 47,48% 02/2023
			0,00% 0,00%



93281	GUINCHO ELÉTRICO DE COLUNA, CAPACIDADE 400 KG, COM MOTO FREIO, MOTOR TRIFÁSICO DE 1,25 CV - CHP DIURNO. AF_03/2016	SINAPI	CHP	0,03720000	19,34	0,72
TOTAL Equipamento Custo Horário						1,67

Material		FONTE	UNID	COEFICIENTE	PREÇO UNITÁRIO	TOTAL
00007173	TELHA DE BARRO / CERAMICA, NAO ESMALTADA, TIPO COLONIAL, CANAL, PLAN, PAULISTA, COMPRIMENTO DE *44 A 50* CM, RENDIMENTO DE COBERTURA DE *26* TELHAS/M2	SINAPI	MIL	0,02750000	844,47	23,22
TOTAL Material:						23,22

Mão de Obra com Encargos Complementares		FONTE	UNID	COEFICIENTE	PREÇO UNITÁRIO	TOTAL
88316	SERVENTE COM ENCARGOS COMPLEMENTARES	SINAPI	H	0,39900000	17,28	6,89
88323	TELHADISTA COM ENCARGOS COMPLEMENTARES	SINAPI	H	0,13300000	21,86	2,91
TOTAL Mão de Obra com Encargos Complementares:						9,80
VALOR:						34,69

9.3. 94231 - RUFO EM CHAPA DE AÇO GALVANIZADO NÚMERO 24, CORTE DE 25 CM, INCLUSO TRANSPORTE VERTICAL. AF_07/2019 (M)

Equipamento Custo Horário		FONTE	UNID	COEFICIENTE	PREÇO UNITÁRIO	TOTAL
93282	GUINCHO ELÉTRICO DE COLUNA, CAPACIDADE 400 KG, COM MOTO FREIO, MOTOR TRIFÁSICO DE 1,25 CV - CHI DIURNO. AF_03/2016	SINAPI	CHI	0,01830000	18,48	0,34
93281	GUINCHO ELÉTRICO DE COLUNA, CAPACIDADE 400 KG, COM MOTO FREIO, MOTOR TRIFÁSICO DE 1,25 CV - CHP DIURNO. AF_03/2016	SINAPI	CHP	0,01320000	19,34	0,26
TOTAL Equipamento Custo Horário:						0,60

Material		FONTE	UNID	COEFICIENTE	PREÇO UNITÁRIO	TOTAL
00005061	PREGO DE AÇO POLIDO COM CABECA 18 X 27 (2 1/2 X 10)	SINAPI	KG	0,00600000	13,00	0,08
00005104	REBITE DE ALUMINIO VAZADO DE REPUXO, 3,2 X 8 MM (1KG = 1025 UNIDADES)	SINAPI	KG	0,00120000	58,81	0,07
00040873	RUFO INTERNO/EXTERNO DE CHAPA DE AÇO GALVANIZADA NUM 24, CORTE 25 CM	SINAPI	M	1,05000000	23,22	24,38
00000142	SELANTE ELÁSTICO MONOCOMPONENTE A BASE DE POLIURETANO (PU) PARA JUNTAS DIVERSAS	SINAPI	310ML	0,19800000	37,47	7,42
J013388	SOLDA EM BARRA DE ESTANHO-CHUMBO 50/50	SINAPI	KG	0,04500000	179,24	8,07
TOTAL Material:						40,02

Mão de Obra com Encargos Complementares		FONTE	UNID	COEFICIENTE	PREÇO UNITÁRIO	TOTAL
88316	SERVENTE COM ENCARGOS COMPLEMENTARES	SINAPI	H	0,20700000	17,28	3,58
88323	TELHADISTA COM ENCARGOS COMPLEMENTARES	SINAPI	H	0,11200000	21,86	2,45
TOTAL Mão de Obra com Encargos Complementares:						6,03
VALOR:						46,65

9.4. 94228 - CALHA EM CHAPA DE AÇO GALVANIZADO NÚMERO 24, DESENVOLVIMENTO DE 50 CM, INCLUSO TRANSPORTE VERTICAL. AF_07/2019 (M)

Equipamento Custo Horário		FONTE	UNID	COEFICIENTE	PREÇO UNITÁRIO	TOTAL
93282	GUINCHO ELÉTRICO DE COLUNA, CAPACIDADE 400 KG, COM MOTO FREIO, MOTOR TRIFÁSICO DE 1,25 CV - CHI DIURNO. AF_03/2016	SINAPI	CHI	0,01830000	18,48	0,34
93281	GUINCHO ELÉTRICO DE COLUNA, CAPACIDADE 400 KG, COM MOTO FREIO, MOTOR TRIFÁSICO DE 1,25 CV - CHP DIURNO. AF_03/2016	SINAPI	CHP	0,01320000	19,34	0,26
TOTAL Equipamento Custo Horário:						0,60

Dellane Ferreira de Almeida
 CPF: 062.160.063-07
 RG: 2007.068.332-1
 SÓCIA ADMINISTRADORA

Levi Pereira da Silva
 Engenheiro Civil/Eletricista
 RNP: 2612672247

RELATÓRIO ANALÍTICO - COMPOSIÇÕES DE CUSTOS



OBRA:	AMPLIAÇÃO DA UBS RAIMUNDO IRINEU BEZERRA NO DISTRITO DE LOGRADOURO EM UMARI	DATA: 18/07/2023	BDI: 24,52%
DESCRIÇÃO:	AMPLIAÇÃO DA UBS RAIMUNDO IRINEU BEZERRA NO DISTRITO DE LOGRADOURO EM UMARI	FONTE	VERSÃO
LOCAL:	UBS RAIMUNDO IRINEU BEZERRA - DISTRITO DE LOGRADOURO EM UMARI	SEINFRA	027.1 COM DESONERAÇÃO
CLIENTE:	PREFEITURA MUNICIPAL DE UMARI	SINAPI	2023/01 COM DESONERAÇÃO
		Composição	PRÓPRIA

HORA	MES	REF.
83,85%	47,76%	05/2021
14,44%	47,48%	02/2023
004167		

Material		FONTE	UNID	COEFICIENTE	PREÇO UNITÁRIO	TOTAL
00040783	CALHA QUADRADA DE CHAPA DE ACO GALVANIZADA NUM 24, CORTE 50 CM	SINAPI	M	1,05000000	43,84	43,93
00005061	PREGO DE ACO POLIDO COM CABECA 18 X 27 (2 1/2 X 10)	SINAPI	KG	0,01300000	13,00	0,17
00005104	REBITE DE ALUMINIO VAZADO DE REPUXO, 3,2 X 8 MM (1KG = 1025 UNIDADES)	SINAPI	KG	0,00240000	58,81	0,14
00000142	SELANTE ELASTICO MONOCOMPONENTE A BASE DE POLIURETANO (PU) PARA JUNTAS DIVERSAS	SINAPI	310ML	0,08100000	37,47	3,04
00013388	SOLDA EM BARRA DE ESTANHO-CHUMBO 50/50	SINAPI	KG	0,09000000	179,24	16,13
TOTAL Material:						63,41

Mão de Obra com Encargos Complementares		FONTE	UNID	COEFICIENTE	PREÇO UNITÁRIO	TOTAL
88316	SERVENTE COM ENCARGOS COMPLEMENTARES	SINAPI	H	0,37100000	17,28	6,41
88323	TELHADISTA COM ENCARGOS COMPLEMENTARES	SINAPI	H	0,27700000	21,86	6,06
TOTAL Mão de Obra com Encargos Complementares:						12,47
VALOR:						76,48

9.5. C0769 - CHAPA POLICARBONATO ALVEOLAR CRISTAL ESP.= 6mm (M2)

Material		FONTE	UNID	COEFICIENTE	PREÇO UNITÁRIO	TOTAL
10544	CHAPA POLICARBONATO 6MM,ALVEOLAR CRISTAL	SEINFRA	M2	1,05000000	72,33	75,95
11627	PERFIL ESTRUTURAL 35X35X07X1.5MM	SEINFRA	M	2,30000000	2,81	6,46
TOTAL Material:						82,41

Mão de Obra		FONTE	UNID	COEFICIENTE	PREÇO UNITÁRIO	TOTAL
11530	MONTADOR	SEINFRA	H	0,75000000	20,77	15,58
12543	SERVENTE	SEINFRA	H	0,75000000	15,55	11,66
TOTAL Mão de Obra:						27,24
VALOR:						109,65

9.1. 98560 - IMPERMEABILIZAÇÃO DE PISO COM ARGAMASSA DE CIMENTO E AREIA, COM ADITIVO IMPERMEABILIZANTE, E = 2CM. 06/2018 (M2)

Material		FONTE	UNID	COEFICIENTE	PREÇO UNITÁRIO	TOTAL
00000123	ADITIVO IMPERMEABILIZANTE DE PEGA NORMAL PARA ARGAMASSAS E CONCRETOS SEM ARMACAO, LIQUIDO E ISENTO DE CLORETOS	SINAPI	L	0,28000000	7,81	2,19
TOTAL Material:						2,19

Mão de Obra com Encargos Complementares		FONTE	UNID	COEFICIENTE	PREÇO UNITÁRIO	TOTAL
88309	PEDREIRO COM ENCARGOS COMPLEMENTARES	SINAPI	H	0,97500000	22,39	21,83
88316	SERVENTE COM ENCARGOS COMPLEMENTARES	SINAPI	H	0,19700000	17,28	3,40
TOTAL Mão de Obra com Encargos Complementares:						25,23

Serviço		FONTE	UNID	COEFICIENTE	PREÇO UNITÁRIO	TOTAL
87298	ARGAMASSA TRAÇO 1:3 (EM VOLUME DE CIMENTO E AREIA MÉDIA ÚMIDA) PARA CONTRAPISO, PREPARO MECÂNICO COM BETONEIRA 400 L. AF_08/2019	SINAPI	M3	0,02500000	588,06	14,70
TOTAL Serviço:						14,70
VALOR:						42,12

Dellane Ferreira de Almeida
 CPF: 062.160.083-07
 RG: 2007 028 332-1
 SÓCIA ADMINISTRADORA

Levi Ferreira da Silva
 Engenheiro Civil/Eletricista
 RNP 0612672247

10.2. 98557 - IMPERMEABILIZAÇÃO DE SUPERFÍCIE COM EMULSÃO ASFÁLTICA, 2 DEMÃOS AF_06/2018 (M2)

RELATÓRIO ANALÍTICO - COMPOSIÇÕES DE CUSTOS



OBRA:	AMPLIAÇÃO DA UBS RAIMUNDO IRINEU BEZERRA NO DISTRITO DE LOGRADOURO EM UMARI	DATA:	18/07/2023	BDI:	24,52%	
DESCRIÇÃO:	AMPLIAÇÃO DA UBS RAIMUNDO IRINEU BEZERRA NO DISTRITO DE LOGRADOURO EM UMARI	FONTE	VERSÃO	HORA	MES	REF.
LOCAL:	UBS RAIMUNDO IRINEU BEZERRA - DISTRITO DE LOGRADOURO EM UMARI	SEINFRA	027.1 COM DESONERAÇÃO	83,85%	47,78%	05/2021
CLIENTE:	PREFEITURA MUNICIPAL DE UMARI	SINAPI	2023/01 COM DESONERAÇÃO	84,44%	47,48%	02/2023
		Composição	PRÓPRIA	0,00%	0,00%	



Material	FONTE	UNID	COEFICIENTE	PREÇO UNITÁRIO	TOTAL
00000626	SINAPI	KG	1,50000000	18,02	27,03
TOTAL Material:					27,03

Mão de Obra com Encargos Complementares	FONTE	UNID	COEFICIENTE	PREÇO UNITÁRIO	TOTAL
88243	SINAPI	H	0,08500000	18,09	1,54
88270	SINAPI	H	0,42200000	22,39	9,45
TOTAL Mão de Obra com Encargos Complementares:					10,99

VALOR: 38,02

11.1.1. 87255 - REVESTIMENTO CERÂMICO PARA PISO COM PLACAS TIPO ESMALTADA EXTRA DE DIMENSÕES 60X60 CM APLICADA EM AMBIENTES DE ÁREA MENOR QUE 5 M2. AF_06/2014 (M2)

Material	FONTE	UNID	COEFICIENTE	PREÇO UNITÁRIO	TOTAL
00001381	SINAPI	KG	8,62000000	0,74	6,38
00001292	SINAPI	M2	1,12000000	47,64	53,36
00034357	SINAPI	KG	0,14000000	4,35	0,61
TOTAL Material:					60,35

Mão de Obra com Encargos Complementares	FONTE	UNID	COEFICIENTE	PREÇO UNITÁRIO	TOTAL
88256	SINAPI	H	0,93000000	22,28	20,72
88316	SINAPI	H	0,34000000	17,28	5,88
TOTAL Mão de Obra com Encargos Complementares:					26,60

VALOR: 86,95

11.1.2. 87256 - REVESTIMENTO CERÂMICO PARA PISO COM PLACAS TIPO ESMALTADA EXTRA DE DIMENSÕES 60X60 CM APLICADA EM AMBIENTES DE ÁREA ENTRE 5 M2 E 10 M2. AF_06/2014 (M2)

Material	FONTE	UNID	COEFICIENTE	PREÇO UNITÁRIO	TOTAL
0001381	SINAPI	KG	8,62000000	0,74	6,38
00001292	SINAPI	M2	1,08000000	47,64	51,45
00034357	SINAPI	KG	0,14000000	4,35	0,61
TOTAL Material:					58,44

Mão de Obra com Encargos Complementares	FONTE	UNID	COEFICIENTE	PREÇO UNITÁRIO	TOTAL
88256	SINAPI	H	0,57000000	22,28	12,70
88316	SINAPI	H	0,24000000	17,28	4,15
TOTAL Mão de Obra com Encargos Complementares:					16,85

Dellane Ferreira de Almeida
CPF: 062.160.083-07
RG: 2007 789 332-1
SÓCIA ADMINISTRADORA

Levi Pereira da Silva
Engenheiro Civil/Eletricista
RNP 0612672247

VALOR: 75,29

11.1.3. 87257 - REVESTIMENTO CERÂMICO PARA PISO COM PLACAS TIPO ESMALTADA EXTRA DE DIMENSÕES 60X60 CM APLICADA EM AMBIENTES DE ÁREA MAIOR QUE 10 M2. AF_06/2014 (M2)

Material	FONTE	UNID	COEFICIENTE	PREÇO UNITÁRIO	TOTAL
00001381	SINAPI	KG	8,62000000	0,74	6,38
00001292	SINAPI	M2	1,07000000	47,64	50,97
00034357	SINAPI	KG	0,14000000	4,35	0,61



RELATÓRIO ANALÍTICO - COMPOSIÇÕES DE CUSTOS

OBRA:	AMPLIAÇÃO DA UBS RAIMUNDO IRINEU BEZERRA NO DISTRITO DE LOGRADOURO EM UMARI	DATA: 18/07/2023	BDI: 24,52%
DESCRIÇÃO:	AMPLIAÇÃO DA UBS RAIMUNDO IRINEU BEZERRA NO DISTRITO DE LOGRADOURO EM UMARI	FONTE:	VERSÃO:
LOCAL:	UBS RAIMUNDO IRINEU BEZERRA - DISTRITO DE LOGRADOURO EM UMARI	SEINFRA	027.1 COM DESONERAÇÃO
CLIENTE:	PREFEITURA MUNICIPAL DE UMARI	SINAPI	2023/01 COM DESONERAÇÃO
		Composição	PRÓPRIA

TOTAL Material: 57,96

004163

Mão de Obra com Encargos Complementares		FONTE	UNID	COEFICIENTE	PREÇO UNITÁRIO	TOTAL
88256	AZULEJISTA OU LADRILHISTA COM ENCARGOS COMPLEMENTARES	SINAPI	H	0,31000000	22,28	6,91
88316	SERVENTE COM ENCARGOS COMPLEMENTARES	SINAPI	H	0,17000000	17,28	2,94
TOTAL Mão de Obra com Encargos Complementares:						9,85
VALOR:						67,81

11.1.4. 88650 - RODAPÉ CERÂMICO DE 7CM DE ALTURA COM PLACAS TIPO ESMALTADA EXTRA DE DIMENSÕES 60X60CM. AF_06/2014 (M)

Material	FONTE	UNID	COEFICIENTE	PREÇO UNITÁRIO	TOTAL
00001381	ARGAMASSA COLANTE AC I PARA CERAMICAS	SINAPI	KG	0,60300000	0,45
00001292	PISO EM CERAMICA ESMALTADA EXTRA, PEI MAIOR OU IGUAL A 4, FORMATO MAIOR QUE 2025 CM2	SINAPI	M2	0,18800000	8,96
00034357	REJUNTE CIMENTICIO, QUALQUER COR	SINAPI	KG	0,08400000	0,37
TOTAL Material:					9,78

Mão de Obra com Encargos Complementares		FONTE	UNID	COEFICIENTE	PREÇO UNITÁRIO	TOTAL
88256	AZULEJISTA OU LADRILHISTA COM ENCARGOS COMPLEMENTARES	SINAPI	H	0,08500000	22,28	1,89
88316	SERVENTE COM ENCARGOS COMPLEMENTARES	SINAPI	H	0,03100000	17,28	0,54
TOTAL Mão de Obra com Encargos Complementares:						2,43
VALOR:						12,21

11.1.5. 98689 - SOLEIRA EM GRANITO, LARGURA 15 CM, ESPESSURA 2,0 CM. AF_09/2020 (M)

Material	FONTE	UNID	COEFICIENTE	PREÇO UNITÁRIO	TOTAL
00037595	ARGAMASSA COLANTE TIPO AC III	SINAPI	KG	1,29000000	2,94
00020232	SOLEIRA EM GRANITO, POLIDO, TIPO ANDORINHA/ QUARTZ/ CASTELO/ CORUMBA OU OUTROS EQUIVALENTES DA REGIAO, L= *15* CM, E= *2,0* CM	SINAPI	M	1,00000000	68,20
TOTAL Material:					71,14

Mão de Obra com Encargos Complementares		FONTE	UNID	COEFICIENTE	PREÇO UNITÁRIO	TOTAL
88274	MARMORISTA/GRANITEIRO COM ENCARGOS COMPLEMENTARES	SINAPI	H	0,54700000	21,92	11,99
88316	SERVENTE COM ENCARGOS COMPLEMENTARES	SINAPI	H	0,27300000	17,28	4,72
TOTAL Mão de Obra com Encargos Complementares:						16,71
VALOR:						87,85

Deiane Ferreira de Almeida
 CPF: 062.160.083-07
 RG: 2007 088 332-1
 SÓCIA ADMINISTRADORA

Levi Pereira da Silva
 Engenheiro Civil/Eletricista
 RNR 0512672247

11.2.1. 87273 - REVESTIMENTO CERÂMICO PARA PAREDES INTERNAS COM PLACAS TIPO ESMALTADA EXTRA DE DIMENSÕES 33X45 CM APLICADAS EM AMBIENTES DE ÁREA MAIOR QUE 5 M² NA ALTURA INTEIRA DAS PAREDES. AF_06/2014 (M2)

Material	FONTE	UNID	COEFICIENTE	PREÇO UNITÁRIO	TOTAL
00001381	ARGAMASSA COLANTE AC I PARA CERAMICAS	SINAPI	KG	6,14000000	4,54
00034357	REJUNTE CIMENTICIO, QUALQUER COR	SINAPI	KG	0,22000000	0,96
00000536	REVESTIMENTO EM CERAMICA ESMALTADA EXTRA, PEI MENOR OU IGUAL A 3, FORMATO MENOR OU IGUAL A 2025 CM2	SINAPI	M2	1,08000000	27,09
TOTAL Material:					32,59

Mão de Obra com Encargos Complementares		FONTE	UNID	COEFICIENTE	PREÇO UNITÁRIO	TOTAL
88256	AZULEJISTA OU LADRILHISTA COM ENCARGOS COMPLEMENTARES	SINAPI	H	0,66000000	22,28	14,70