

RELATÓRIO ANALÍTICO - COMPOSIÇÕES DE CUSTOS						
ELETROPORT	OBRA:	AMPLIAÇÃO DA UBS RAIMUNDO IRINEU BEZERRA NO DISTRITO DE LOUGRADOURO EM UMARI-CE	DATA : 12/07/2023		BDI : 24,52%	
	LOCAL:	UBS RAIMUNDO IRINEU BEZERRA, DISTRITO LOUGRADOURO, UMARI-CE	FORTE	VERSÃO	HORA	MES
	CLIENTE:	PREFEITURA MUNICIPAL DE UMARI-CE	SEINFRA	027.1 COM DESONERAÇÃO	83,85%	47,76%
			SINAPI	2023/01 COM DESONERAÇÃO	84,44%	47,48%
			Composição	PRÓPRIA	0,00%	0,00%

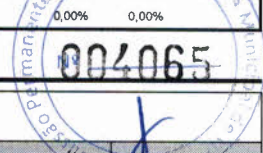

93204 - CINTA DE AMARRAÇÃO DE ALVENARIA MOLDADA IN LOCO EM CONCRETO. AF_03/2016 (M)

Material	FORTE	UNID	COEFICIENTE	PREÇO UNITÁRIO	TOTAL
00002692 DESMOLDANTE PROTETOR PARA FORMAS DE MADEIRA, DE BASE OLEOSA EMULSIONADA EM AGUA	SINAPI	L	0,00350000	7,49	0,02
00039017 ESPACADOR / DISTANCIADOR CIRCULAR COM ENTRADA LATERAL, EM PLASTICO, PARA VERGALHAO *4,2 A 12,5* MM, COBRIMENTO 20 MM	SINAPI	UN	6,00000000	0,19	1,14
TOTAL Material:					1,16

Mão de Obra com Encargos Complementares	FORTE	UNID	COEFICIENTE	PREÇO UNITÁRIO	TOTAL
88309 PEDREIRO COM ENCARGOS COMPLEMENTARES	SINAPI	H	0,36000000	22,38	8,05
88316 SERVENTE COM ENCARGOS COMPLEMENTARES	SINAPI	H	0,18000000	17,27	3,10
TOTAL Mão de Obra com Encargos Complementares:					11,15

Serviço	FORTE	UNID	COEFICIENTE	PREÇO UNITÁRIO	TOTAL
94970 CONCRETO FCK = 20MPA, TRAÇO 1:2,7:3 (EM MASSA SECA DE CIMENTO/ AREIA MÉDIA/ BRITA 1) - PREPARO MECÂNICO COM BETONEIRA 600 L. AF_05/2021	SINAPI	M3	0,01540000	406,55	6,26
92802 CORTE E DOBRA DE AÇO CA-50, DIÂMETRO DE 8,0 MM. AF_06/2022	SINAPI	KG	0,79000000	10,76	8,50
92270 FABRICAÇÃO DE FÔRMA PARA VIGAS, COM MADEIRA SERRADA, E = 25 MM. AF_09/2020	SINAPI	M2	0,20000000	152,32	30,46
TOTAL Serviço:					45,22

VALOR:	57,53
VALOR SEM ENCARGOS:	51,84
VALOR ENCARGOS (84.44%):	5,69
VALOR COM ENCARGOS:	57,53
VALOR COM BDI:	71,64
QUANTIDADE:	73,80
VALOR BDI TOTAL:	1.041,32

C0707 - CARGA MANUAL DE TERRA EM CAMINHÃO BASCULANTE (M3)

Equipamento Custo Horário	FORTE	UNID	COEFICIENTE	PREÇO UNITÁRIO	TOTAL
10578 CAMINHÃO BASCULANTE 6 M3 (CHI)	SEINFRA	H	0,20000000	41,1600	8,2320
TOTAL Equipamento Custo Horário:					8,2320

Mão de Obra	FORTE	UNID	COEFICIENTE	PREÇO UNITÁRIO	TOTAL
12543 SERVENTE	SEINFRA	H	0,60000000	15,5500	9,3300
TOTAL Mão de Obra:					9,3300

VALOR:	17,56
VALOR SEM ENCARGOS:	8,93
VALOR ENCARGOS (83.85%):	8,63
VALOR COM ENCARGOS:	17,56
VALOR COM BDI:	21,87
QUANTIDADE:	49,62
VALOR BDI TOTAL:	213,86

104488 - COMPOSIÇÃO PARAMÉTRICA PARA EXECUÇÃO DE ESTRUTURAS DE CONCRETO ARMADO, PARA EDIFICAÇÃO INSTITUCIONAL TÉRREA, FCK = 25 MPA. AF_11/2022 (M3)

Serviço	FORTE	UNID	COEFICIENTE	PREÇO UNITÁRIO	TOTAL
96543 ARMAÇÃO DE BLOCO, VIGA BALDRAME E SAPATA UTILIZANDO	SINAPI	KG	0,19270000	16,53	3,18

RELATÓRIO ANALÍTICO - COMPOSIÇÕES DE CUSTOS

OBRA:	AMPLIAÇÃO DA UBS RAIMUNDO IRINEU BEZERRA NO DISTRITO DE LOUGRADOURO EM UMARI-CE	DATA : 12/07/2023	BDI : 24,52%			
LOCAL:	UBS RAIMUNDO IRINEU BEZERRA, DISTRITO LOUGRADOURO, UMARI-CE	FORTE	VERSÃO	HORA	MES	REF.
CLIENTE:	PREFEITURA MUNICIPAL DE UMARI-CE	SINFRA	027.1 COM DESONERAÇÃO	83,85%	47,76%	05/2021
		SINAPI	2023/01 COM DESONERAÇÃO	84,44%	47,48%	02/2023
		Composição	PRÓPRIA	0,00%	0,00%	



96543	AÇO CA-60 DE 5 MM - MONTAGEM. AF_06/2017					
96546	ARMAÇÃO DE BLOCO, VIGA BALDRAME OU SAPATA UTILIZANDO AÇO CA-50 DE 10 MM - MONTAGEM. AF_06/2017	SINAPI	KG	2,66370000	12,93	34,44
96547	ARMAÇÃO DE BLOCO, VIGA BALDRAME OU SAPATA UTILIZANDO AÇO CA-50 DE 12,5 MM - MONTAGEM. AF_06/2017	SINAPI	KG	1,46060000	10,91	15,93
96544	ARMAÇÃO DE BLOCO, VIGA BALDRAME OU SAPATA UTILIZANDO AÇO CA-50 DE 6,3 MM - MONTAGEM. AF_06/2017	SINAPI	KG	0,33240000	15,53	5,16
96545	ARMAÇÃO DE BLOCO, VIGA BALDRAME OU SAPATA UTILIZANDO AÇO CA-50 DE 8 MM - MONTAGEM. AF_06/2017	SINAPI	KG	0,17530000	14,50	2,54
92769	ARMAÇÃO DE LAJE DE ESTRUTURA CONVENCIONAL DE CONCRETO ARMADO UTILIZANDO AÇO CA-50 DE 6,3 MM - MONTAGEM. AF_06/2022	SINAPI	KG	13,31670000	12,87	171,38
92770	ARMAÇÃO DE LAJE DE ESTRUTURA CONVENCIONAL DE CONCRETO ARMADO UTILIZANDO AÇO CA-50 DE 8,0 MM - MONTAGEM. AF_06/2022	SINAPI	KG	6,76650000	12,31	83,29
92768	ARMAÇÃO DE LAJE DE ESTRUTURA CONVENCIONAL DE CONCRETO ARMADO UTILIZANDO AÇO CA-60 DE 5,0 MM - MONTAGEM. AF_06/2022	SINAPI	KG	7,71830000	13,25	102,26
92762	ARMAÇÃO DE PILAR OU VIGA DE ESTRUTURA CONVENCIONAL DE CONCRETO ARMADO UTILIZANDO AÇO CA-50 DE 10,0 MM - MONTAGEM. AF_06/2022	SINAPI	KG	20,35760000	11,46	233,29
92763	ARMAÇÃO DE PILAR OU VIGA DE ESTRUTURA CONVENCIONAL DE CONCRETO ARMADO UTILIZANDO AÇO CA-50 DE 12,5 MM - MONTAGEM. AF_06/2022	SINAPI	KG	7,97420000	9,69	77,26
92764	ARMAÇÃO DE PILAR OU VIGA DE ESTRUTURA CONVENCIONAL DE CONCRETO ARMADO UTILIZANDO AÇO CA-50 DE 16,0 MM - MONTAGEM. AF_06/2022	SINAPI	KG	2,42830000	9,45	22,94
92765	ARMAÇÃO DE PILAR OU VIGA DE ESTRUTURA CONVENCIONAL DE CONCRETO ARMADO UTILIZANDO AÇO CA-50 DE 20,0 MM - MONTAGEM. AF_06/2022	SINAPI	KG	4,26440000	10,85	46,26
92760	ARMAÇÃO DE PILAR OU VIGA DE ESTRUTURA CONVENCIONAL DE CONCRETO ARMADO UTILIZANDO AÇO CA-50 DE 6,3 MM - MONTAGEM. AF_06/2022	SINAPI	KG	2,69020000	13,28	35,72
92761	ARMAÇÃO DE PILAR OU VIGA DE ESTRUTURA CONVENCIONAL DE CONCRETO ARMADO UTILIZANDO AÇO CA-50 DE 8,0 MM - MONTAGEM. AF_06/2022	SINAPI	KG	0,97760000	12,71	12,42
92759	ARMAÇÃO DE PILAR OU VIGA DE ESTRUTURA CONVENCIONAL DE CONCRETO ARMADO UTILIZANDO AÇO CA-60 DE 5,0 MM - MONTAGEM. AF_06/2022	SINAPI	KG	2,76820000	13,66	37,81
96557	CONCRETAGEM DE BLOCOS DE COROAMENTO E VIGAS BALDRAMES, FCK 30 MPA, COM USO DE BOMBA LANÇAMENTO, ADENSAMENTO E ACABAMENTO. AF_06/2017	SINAPI	M3	0,04020000	531,74	21,37
103672	CONCRETAGEM DE PILARES, FCK = 25 MPA, COM USO DE BOMBA LANÇAMENTO, ADENSAMENTO E ACABAMENTO. AF_02/2022	SINAPI	M3	0,12350000	511,70	63,19
103675	CONCRETAGEM DE VIGAS E LAJES, FCK=25 MPA, PARA LAJES MACIÇAS OU NERVURADAS COM USO DE BOMBA - LANÇAMENTO, ADENSAMENTO E ACABAMENTO. AF_02/2022	SINAPI	M3	0,83630000	512,42	428,53
96542	FABRICAÇÃO, MONTAGEM E DESMONTAGEM DE FÔRMA PARA VIGA BALDRAME, EM CHAPA DE MADEIRA COMPENSADA RESINADA, E=17 MM, 4 UTILIZAÇÕES. AF_06/2017	SINAPI	M2	0,63980000	82,32	52,66
92510	MONTAGEM E DESMONTAGEM DE FÔRMA DE LAJE MACIÇA, PÉ-DIREITO SIMPLES, EM CHAPA DE MADEIRA COMPENSADA RESINADA, 2 UTILIZAÇÕES. AF_09/2020	SINAPI	M2	4,63750000	59,70	276,85
92415	MONTAGEM E DESMONTAGEM DE FÔRMA DE PILARES RETANGULARES E ESTRUTURAS SIMILARES, PÉ-DIREITO SIMPLES, EM CHAPA DE MADEIRA COMPENSADA RESINADA, 2 UTILIZAÇÕES. AF_09/2020	SINAPI	M2	0,77430000	119,07	92,19
92451	MONTAGEM E DESMONTAGEM DE FÔRMA DE VIGA, ESCORAMENTO COM GARFO DE MADEIRA, PÉ-DIREITO SIMPLES, EM CHAPA DE MADEIRA RESINADA, 2 UTILIZAÇÕES. AF_09/2020	SINAPI	M2	2,58180000	176,32	455,22

TOTAL Serviço: 2.273,89

VALOR:	2.273,89
VALOR SEM ENCARGOS:	2.122,58
VALOR ENCARGOS (84.44%):	151,31
VALOR COM ENCARGOS:	2.273,89
VALOR COM BDI:	2.831,45

RELATÓRIO ANALÍTICO - COMPOSIÇÕES DE CUSTOS					
ELETROPORT	OBRA:	AMPLIAÇÃO DA UBS RAIMUNDO IRINEU BEZERRA NO DISTRITO DE LOUGRADOURO EM UMARI-CE	DATA : 12/07/2023		BDI : 24,52%
	LOCAL:	UBS RAIMUNDO IRINEU BEZERRA, DISTRITO LOUGRADOURO, UMARI-CE	FONTES	VERSÃO	HORA MES REF.
	CLIENTE:	PREFEITURA MUNICIPAL DE UMARI-CE	SEINFRA	027.1 COM DESONERAÇÃO	83,85% 47,76% 09/2021
			SINAPI	2023/01 COM DESONERAÇÃO	84,44% 47,48% 02/2023
		Composição	PRÓPRIA	0,00%	0,00%

QUANTIDADE: 1,38
VALOR BDI TOTAL: 769,43

C4418 - LAJE PRÉ-FABRICADA P/ FÔRRO - VÃO DE 2,01 A 3 M (M2)

Material	FONTES	UNID	COEFICIENTE	PREÇO UNITÁRIO	TOTAL
10169 AÇO CA-60	SEINFRA	KG	0,74000000	7,0500	5,2170
18265 LAJE PRÉ-FABRICADA COMUM DE 8 cm P/ FÔRRO - VÃO ATÉ 2,01 A 3 m	SEINFRA	M2	1,00000000	31,2900	31,2900
11691 PONTALETE / BARROTE DE 3"x3"	SEINFRA	M	1,30000000	10,7300	13,9490
11728 PREGO 18X27 (2.1/2" X 10) (APROXIMADAMENTE 198UN/KG)	SEINFRA	KG	0,03000000	11,7500	0,3525
11846 SARRAFO DE 1"x4"	SEINFRA	M	0,97000000	4,0300	3,9091
11916 TABUA DE 1" DE 3A. - L = 30cm	SEINFRA	M	0,65000000	8,5200	5,5380
TOTAL Material:					60,2556

Mão de Obra	FONTES	UNID	COEFICIENTE	PREÇO UNITÁRIO	TOTAL
12391 PEDREIRO	SEINFRA	H	0,35000000	20,7700	7,2695
12543 SERVENTE	SEINFRA	H	0,35000000	15,5500	5,4425
TOTAL Mão de Obra:					12,7120

Serviço	FONTES	UNID	COEFICIENTE	PREÇO UNITÁRIO	TOTAL
C0840 CONCRETO P/VIBR., FCK 15 MPa COM AGREGADO ADQUIRIDO	SEINFRA	M3	0,03000000	353,5200	10,6056
C1603 LANÇAMENTO E APLICAÇÃO DE CONCRETO C/ ELEVAÇÃO	SEINFRA	M3	0,03000000	228,2500	6,8475
TOTAL Serviço:					17,4531

VALOR: 90,42
VALOR SEM ENCARGOS: 76,18
VALOR ENCARGOS (83.85%): 14,24
VALOR COM ENCARGOS: 90,42
VALOR COM BDI: 112,59
QUANTIDADE: 35,72
VALOR BDI TOTAL: 791,91

103328 - ALVENARIA DE VEDAÇÃO DE BLOCOS CERÂMICOS FURADOS NA HORIZONTAL DE 9X19X19 CM (ESPESSURA 9 CM) E ARGAMASSA DE ASSENTAMENTO COM PREPARO EM BETONEIRA. AF_12/2021 (M2)

Material	FONTES	UNID	COEFICIENTE	PREÇO UNITÁRIO	TOTAL
00007271 BLOCO CERAMICO / TIJOLO VAZADO PARA ALVENARIA DE VEDAÇÃO, 8 FUIROS NA HORIZONTAL, DE 9 X 19 X 19 CM (L X A X C)	SINAPI	UN	28,31000000	0,55	15,57
00037395 PINO DE AÇO COM FURO, HASTE = 27 MM (AÇÃO DIRETA)	SINAPI	CENTO	0,00500000	35,34	0,17
00034557 TELA DE AÇO SOLDADA GALVANIZADA/ZINCADA PARA ALVENARIA, FIO D = *1,20 A 1,70* MM, MALHA 15 X 15 MM, (C X L) *50 X 7,5* CM	SINAPI	M	0,42000000	2,05	0,86
TOTAL Material:					16,60

Mão de Obra com Encargos Complementares	FONTES	UNID	COEFICIENTE	PREÇO UNITÁRIO	TOTAL
88309 PEDREIRO COM ENCARGOS COMPLEMENTARES	SINAPI	H	1,61000000	22,38	36,03
88316 SERVENTE COM ENCARGOS COMPLEMENTARES	SINAPI	H	0,80500000	17,27	13,90
TOTAL Mão de Obra com Encargos Complementares:					49,93

Serviço	FONTES	UNID	COEFICIENTE	PREÇO UNITÁRIO	TOTAL
87292 ARGAMASSA TRAÇO 1:2:8 (EM VOLUME DE CIMENTO, CAL E AREIA MÉDIA ÚMIDA) PARA EMBOÇO/MASSA ÚNICA/ASSENTAMENTO DE ALVENARIA DE VEDAÇÃO, PREPARO MECÂNICO COM BETONEIRA 400 L. AF_08/2019	SINAPI	M3	0,00910000	488,16	4,44

RELATÓRIO ANALÍTICO - COMPOSIÇÕES DE CUSTOS					
ELETRPORT	OBRA:	AMPLIAÇÃO DA UBS RAIMUNDO IRINEU BEZERRA NO DISTRITO DE LOUGRADOURO EM UMARI-CE	DATA : 12/07/2023	BDI : 24,52%	
	LOCAL:	UBS RAIMUNDO IRINEU BEZERRA, DISTRITO LOUGRADOURO, UMARI-CE	FONTE	VERSÃO	HORA
	CLIENTE:	PREFEITURA MUNICIPAL DE UMARI-CE	SEINFRA	027.1 COM DESONERAÇÃO	83,85%
			SINAPI	2023/01 COM DESONERAÇÃO	47,76%
			Composição	PRÓPRIA	0,00%
				MES	REF.
				05/2021	02/2023

TOTAL Serviço: 4,44

VALOR: 70,97

VALOR SEM ENCARGOS: 54,74

VALOR ENCARGOS (84.44%): 16,23

VALOR COM ENCARGOS: 70,97

VALOR COM BDI: 88,37

QUANTIDADE: 137,11

VALOR BDI TOTAL: 2.385,71

93188 - VERGA MOLDADA IN LOCO EM CONCRETO PARA PORTAS COM ATÉ 1,5 M DE VÃO. AF_03/2016 (M)

Material	FONTE	UNID	COEFICIENTE	PREÇO UNITÁRIO	TOTAL
00002692 DESMOLDANTE PROTETOR PARA FORMAS DE MADEIRA, DE BASE OLEOSA EMULSIONADA EM AGUA	SINAPI	L	0,00500000	7,49	0,03
00039017 ESPACADOR / DISTANCIADOR CIRCULAR COM ENTRADA LATERAL, EM PLASTICO, PARA VERGALHAO *4,2 A 12,5* MM, COBRIMENTO 20 MM	SINAPI	UN	6,00000000	0,19	1,14
00004491 PONTALETE *7,5 X 7,5* CM EM PINUS, MISTA OU EQUIVALENTE DA REGIAO - BRUTA	SINAPI	M	1,22200000	9,40	11,48
TOTAL Material:					12,65

Mão de Obra com Encargos Complementares	FONTE	UNID	COEFICIENTE	PREÇO UNITÁRIO	TOTAL
88309 PEDREIRO COM ENCARGOS COMPLEMENTARES	SINAPI	H	0,38600000	22,38	8,63
88316 SERVENTE COM ENCARGOS COMPLEMENTARES	SINAPI	H	0,19300000	17,27	3,33
TOTAL Mão de Obra com Encargos Complementares:					11,96

Serviço	FONTE	UNID	COEFICIENTE	PREÇO UNITÁRIO	TOTAL
94970 CONCRETO FCK = 20MPA, TRAÇO 1:2,7:3 (EM MASSA SECA DE CIMENTO/ AREIA MÉDIA/ BRITA 1) - PREPARO MECÂNICO COM BETONEIRA 600 L. AF_05/2021	SINAPI	M3	0,01200000	406,55	4,87
92800 CORTE E DOBRA DE AÇO CA-60, DIÂMETRO DE 5,0 MM. AF_06/2022	SINAPI	KG	0,30800000	10,35	3,18
92270 FABRICAÇÃO DE FÔRMA PARA VIGAS, COM MADEIRA SERRADA, E = 25 MM. AF_09/2020	SINAPI	M2	0,30000000	152,32	45,69
TOTAL Serviço:					53,74

VALOR: 78,35

VALOR SEM ENCARGOS: 71,56

VALOR ENCARGOS (84.44%): 6,79

VALOR COM ENCARGOS: 78,35

VALOR COM BDI: 97,56

QUANTIDADE: 2,90

VALOR BDI TOTAL: 55,70

93186 - VERGA MOLDADA IN LOCO EM CONCRETO PARA JANELAS COM ATÉ 1,5 M DE VÃO. AF_03/2016 (M)

Material	FONTE	UNID	COEFICIENTE	PREÇO UNITÁRIO	TOTAL
00002692 DESMOLDANTE PROTETOR PARA FORMAS DE MADEIRA, DE BASE OLEOSA EMULSIONADA EM AGUA	SINAPI	L	0,00600000	7,49	0,04
00039017 ESPACADOR / DISTANCIADOR CIRCULAR COM ENTRADA LATERAL, EM PLASTICO, PARA VERGALHAO *4,2 A 12,5* MM, COBRIMENTO 20 MM	SINAPI	UN	6,00000000	0,19	1,14
00004491 PONTALETE *7,5 X 7,5* CM EM PINUS, MISTA OU EQUIVALENTE DA REGIAO - BRUTA	SINAPI	M	0,35200000	9,40	3,30
TOTAL Material:					4,48

Mão de Obra com Encargos Complementares	FONTE	UNID	COEFICIENTE	PREÇO UNITÁRIO	TOTAL

RELATÓRIO ANALÍTICO - COMPOSIÇÕES DE CUSTOS					
ELETROPORT	OBRA:	AMPLIAÇÃO DA UBS RAIMUNDO IRINEU BEZERRA NO DISTRITO DE LOUGRADOURO EM UMARI-CE	DATA : 12/07/2023		BDI : 24,52%
	LOCAL:	UBS RAIMUNDO IRINEU BEZERRA, DISTRITO LOUGRADOURO, UMARI-CE	FORTE	VERSÃO	HORA MES REF.
	CLIENTE:	PREFEITURA MUNICIPAL DE UMARI-CE	SEINFRA	027.1 COM DESONERAÇÃO	80,85% 47,76% 05/2021
			SINAPI	2023/01 COM DESONERAÇÃO	84,44% 47,48% 02/2023
			Composição	PRÓPRIA	0,00% 0,00%

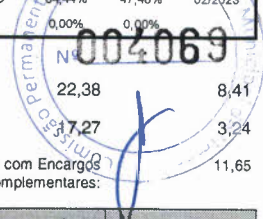

88309	PEDREIRO COM ENCARGOS COMPLEMENTARES	SINAPI	H	0,37600000	22,38	8,41
88316	SERVENTE COM ENCARGOS COMPLEMENTARES	SINAPI	H	0,18800000	17,27	3,24
					TOTAL Mão de Obra com Encargos Complementares:	11,65

Serviço	FORTE	UNID	COEFICIENTE	PREÇO UNITÁRIO	TOTAL	
94970	CONCRETO FCK = 20MPA, TRAÇO 1:2,7:3 (EM MASSA SECA DE CIMENTO/ AREIA MÉDIA/ BRITA 1) - PREPARO MECÂNICO COM BETONEIRA 600 L. AF_05/2021	SINAPI	M3	0,01800000	406,55	7,31
92801	CORTE E DOBRA DE AÇO CA-50, DIÂMETRO DE 6,3 MM. AF_06/2022	SINAPI	KG	0,49000000	10,71	5,24
92270	FABRICAÇÃO DE FÔRMA PARA VIGAS, COM MADEIRA SERRADA, E = 25 MM. AF_09/2020	SINAPI	M2	0,35000000	152,32	53,31
					TOTAL Serviço:	65,86
					VALOR:	81,99
					VALOR SEM ENCARGOS:	74,79
					VALOR ENCARGOS (84,44%):	7,20
					VALOR COM ENCARGOS:	81,99
					VALOR COM BDI:	102,09
					QUANTIDADE:	3,00
					VALOR BDI TOTAL:	60,30

93187 - VERGA MOLDADA IN LOCO EM CONCRETO PARA JANELAS COM MAIS DE 1,5 M DE VÃO. AF_03/2016 (M)						
Material	FORTE	UNID	COEFICIENTE	PREÇO UNITÁRIO	TOTAL	
00002692	DESMOLDANTE PROTETOR PARA FORMAS DE MADEIRA, DE BASE OLEOSA EMULSIONADA EM AGUA	SINAPI	L	0,00700000	7,49	0,05
00039017	ESPACADOR / DISTANCIADOR CIRCULAR COM ENTRADA LATERAL, EM PLASTICO, PARA VERGALHAO *4,2 A 12,5* MM, COBRIMENTO 20 MM	SINAPI	UN	6,00000000	0,19	1,14
00004491	PONTALETE *7,5 X 7,5* CM EM PINUS, MISTA OU EQUIVALENTE DA REGIAO - BRUTA	SINAPI	M	0,22000000	9,40	2,06
					TOTAL Material:	3,25

Mão de Obra com Encargos Complementares	FORTE	UNID	COEFICIENTE	PREÇO UNITÁRIO	TOTAL	
88309	PEDREIRO COM ENCARGOS COMPLEMENTARES	SINAPI	H	0,36000000	22,38	8,05
88316	SERVENTE COM ENCARGOS COMPLEMENTARES	SINAPI	H	0,18000000	17,27	3,10
					TOTAL Mão de Obra com Encargos Complementares:	11,15

Serviço	FORTE	UNID	COEFICIENTE	PREÇO UNITÁRIO	TOTAL	
94970	CONCRETO FCK = 20MPA, TRAÇO 1:2,7:3 (EM MASSA SECA DE CIMENTO/ AREIA MÉDIA/ BRITA 1) - PREPARO MECÂNICO COM BETONEIRA 600 L. AF_05/2021	SINAPI	M3	0,02400000	406,55	9,75
92802	CORTE E DOBRA DE AÇO CA-50, DIÂMETRO DE 8,0 MM. AF_06/2022	SINAPI	KG	0,79000000	10,76	8,50
92270	FABRICAÇÃO DE FÔRMA PARA VIGAS, COM MADEIRA SERRADA, E = 25 MM. AF_09/2020	SINAPI	M2	0,40000000	152,32	60,92
					TOTAL Serviço:	79,17
					VALOR:	93,57
					VALOR SEM ENCARGOS:	86,00
					VALOR ENCARGOS (84,44%):	7,57
					VALOR COM ENCARGOS:	93,57
					VALOR COM BDI:	116,51
					QUANTIDADE:	2,60
					VALOR BDI TOTAL:	59,65

RELATÓRIO ANALÍTICO - COMPOSIÇÕES DE CUSTOS					
ELETRPORT	OBRA:	AMPLIAÇÃO DA UBS RAIMUNDO IRINEU BEZERRA NO DISTRITO DE LOUGRADOURO EM UMARI-CE	DATA : 12/07/2023		BDI : 24,52%
	LOCAL:	UBS RAIMUNDO IRINEU BEZERRA, DISTRITO LOUGRADOURO, UMARI-CE	FONTES:	VERSÃO:	HORA:
	CLIENTE:	PREFEITURA MUNICIPAL DE UMARI-CE	SEINFRA	027.1 COM DESONERAÇÃO	83,85%
			SINAPI	2023/01 COM DESONERAÇÃO	47,76%
			Composição:	PRÓPRIA	0,00%
					0,00%
					02/2023

93196 - CONTRAVERGA MOLDADA IN LOCO EM CONCRETO PARA VÃOS DE ATÉ 1,5 M DE COMPRIMENTO. AF_03/2016 (M)

Material	DESCRIÇÃO	FONTES	UNID	COEFICIENTE	PREÇO UNITÁRIO	TOTAL
00002692	DESMOLDANTE PROTETOR PARA FORMAS DE MADEIRA, DE BASE OLEOSA EMULSIONADA EM AGUA	SINAPI	L	0,00600000	7,49	0,04
00039017	ESPACADOR / DISTANCIADOR CIRCULAR COM ENTRADA LATERAL, EM PLASTICO, PARA VERGALHAO *4,2 A 12,5* MM, COBRIMENTO 20 MM	SINAPI	UN	6,00000000	0,19	1,14
TOTAL Material:						1,18

Mão de Obra com Encargos Complementares	FONTES	UNID	COEFICIENTE	PREÇO UNITÁRIO	TOTAL	
88309	PEDREIRO COM ENCARGOS COMPLEMENTARES	SINAPI	H	0,37600000	22,38	8,41
88316	SERVENTE COM ENCARGOS COMPLEMENTARES	SINAPI	H	0,18800000	17,27	3,24
TOTAL Mão de Obra com Encargos Complementares:						11,65

Serviço	FONTES	UNID	COEFICIENTE	PREÇO UNITÁRIO	TOTAL	
94970	CONCRETO FCK = 20MPA, TRAÇO 1:2,7:3 (EM MASSA SECA DE CIMENTO/ AREIA MÉDIA/ BRITA 1) - PREPARO MECÂNICO COM BETONEIRA 600 L. AF_05/2021	SINAPI	M3	0,01800000	406,55	7,31
92801	CORTE E DOBRA DE AÇO CA-50, DIÂMETRO DE 6,3 MM. AF_06/2022	SINAPI	KG	0,49000000	10,71	5,24
92270	FABRICAÇÃO DE FÔRMA PARA VIGAS, COM MADEIRA SERRADA, E = 25 MM. AF_09/2020	SINAPI	M2	0,35000000	152,32	53,31
TOTAL Serviço:						65,86

VALOR:	78,69
VALOR SEM ENCARGOS:	71,49
VALOR ENCARGOS (84.44%):	7,20
VALOR COM ENCARGOS:	78,69
VALOR COM BDI:	97,98
QUANTIDADE:	3,00
VALOR BDI TOTAL:	57,87

93197 - CONTRAVERGA MOLDADA IN LOCO EM CONCRETO PARA VÃOS DE MAIS DE 1,5 M DE COMPRIMENTO. AF_03/2016 (M)

Material	DESCRIÇÃO	FONTES	UNID	COEFICIENTE	PREÇO UNITÁRIO	TOTAL
00002692	DESMOLDANTE PROTETOR PARA FORMAS DE MADEIRA, DE BASE OLEOSA EMULSIONADA EM AGUA	SINAPI	L	0,00700000	7,49	0,05
00039017	ESPACADOR / DISTANCIADOR CIRCULAR COM ENTRADA LATERAL, EM PLASTICO, PARA VERGALHAO *4,2 A 12,5* MM, COBRIMENTO 20 MM	SINAPI	UN	6,00000000	0,19	1,14
TOTAL Material:						1,19

Mão de Obra com Encargos Complementares	FONTES	UNID	COEFICIENTE	PREÇO UNITÁRIO	TOTAL	
88309	PEDREIRO COM ENCARGOS COMPLEMENTARES	SINAPI	H	0,36000000	22,38	8,05
88316	SERVENTE COM ENCARGOS COMPLEMENTARES	SINAPI	H	0,18000000	17,27	3,10
TOTAL Mão de Obra com Encargos Complementares:						11,15

Serviço	FONTES	UNID	COEFICIENTE	PREÇO UNITÁRIO	TOTAL	
94970	CONCRETO FCK = 20MPA, TRAÇO 1:2,7:3 (EM MASSA SECA DE CIMENTO/ AREIA MÉDIA/ BRITA 1) - PREPARO MECÂNICO COM BETONEIRA 600 L. AF_05/2021	SINAPI	M3	0,02400000	406,55	9,75
92801	CORTE E DOBRA DE AÇO CA-50, DIÂMETRO DE 6,3 MM. AF_06/2022	SINAPI	KG	0,49000000	10,71	5,24
92270	FABRICAÇÃO DE FÔRMA PARA VIGAS, COM MADEIRA SERRADA, E = 25 MM. AF_09/2020	SINAPI	M2	0,40000000	152,32	60,92
TOTAL Serviço:						75,91

VALOR:	88,25
---------------	--------------

RELATÓRIO ANALÍTICO - COMPOSIÇÕES DE CUSTOS					
ELETRPORT	OBRA:	AMPLIAÇÃO DA UBS RAIMUNDO IRINEU BEZERRA NO DISTRITO DE LOUGRADOURO EM UMARI-CE	DATA : 12/07/2023		BDI : 24,52%
	LOCAL:	UBS RAIMUNDO IRINEU BEZERRA, DISTRITO LOUGRADOURO, UMARI-CE	FORTE	VERSÃO	HORA MES REF.
	CLIENTE:	PREFEITURA MUNICIPAL DE UMARI-CE	SEINFRA	027.1 COM DESONERAÇÃO	83,85% 47,76% 05/2021
			SINAPI	2023/01 COM DESONERAÇÃO	84,44% 47,48% 02/2023
			Composição	PRÓPRIA	0,00% 0,00%

004071

VALOR SEM ENCARGOS: 80,67

VALOR ENCARGOS (84,44%): 7,58

VALOR COM ENCARGOS: 88,25

VALOR COM BDI: 109,89

QUANTIDADE: 2,60

VALOR BDI TOTAL: 56,26

101965 - PEITORIL LINEAR EM GRANITO OU MÁRMORE, L = 15CM, COMPRIMENTO DE ATÉ 2M, ASSENTADO COM ARGAMASSA 1:6 COM ADITIVO. AF_11/2020 (M)

Equipamento	Custo	Horário	FORTE	UNID	COEFICIENTE	PREÇO UNITÁRIO	TOTAL
91693	SERRA CIRCULAR DE BANCADA COM MOTOR ELÉTRICO POTÊNCIA DE 5HP, COM COIFA PARA DISCO 10" - CHI DIURNO. AF_08/2015		SINAPI	CHI	0,39800000	20,28	8,07
91692	SERRA CIRCULAR DE BANCADA COM MOTOR ELÉTRICO POTÊNCIA DE 5HP, COM COIFA PARA DISCO 10" - CHP DIURNO. AF_08/2015		SINAPI	CHP	0,02100000	21,39	0,44
TOTAL Equipamento Custo Horário:							8,51

Material	FORTE	UNID	COEFICIENTE	PREÇO UNITÁRIO	TOTAL
00034747 PEITORIL EM MÁRMORE, POLIDO, BRANCO COMUM, L= *15* CM, E= *2,0* CM, COM PINGADEIRA	SINAPI	M	1,04000000	72,35	75,24
TOTAL Material:					75,24

Mão de Obra com Encargos Complementares	FORTE	UNID	COEFICIENTE	PREÇO UNITÁRIO	TOTAL
88274 MARMORISTA/GRANITEIRO COM ENCARGOS COMPLEMENTARES	SINAPI	H	0,41900000	21,91	9,18
88316 SERVENTE COM ENCARGOS COMPLEMENTARES	SINAPI	H	0,20900000	17,27	3,60
TOTAL Mão de Obra com Encargos Complementares:					12,78

Serviço	FORTE	UNID	COEFICIENTE	PREÇO UNITÁRIO	TOTAL
87283 ARGAMASSA TRAÇO 1:6 (EM VOLUME DE CIMENTO E AREIA MÉDIA ÚMIDA) COM ADIÇÃO DE PLASTIFICANTE PARA EMBOÇO/MASSA ÚNICA/ASSENTAMENTO DE ALVENARIA DE VEDAÇÃO, PREPARO MECÂNICO COM BETONEIRA 400 L. AF_08/2019	SINAPI	M3	0,00600000	405,52	2,43
TOTAL Serviço:					2,43

VALOR: 98,96

VALOR SEM ENCARGOS: 91,87

VALOR ENCARGOS (84,44%): 7,09

VALOR COM ENCARGOS: 98,96

VALOR COM BDI: 123,22

QUANTIDADE: 3,80

VALOR BDI TOTAL: 92,19

96620 - LASTRO DE CONCRETO MAGRO, APLICADO EM PISOS, LAJES SOBRE SOLO OU RADIERS. AF_08/2017 (M3)

Mão de Obra com Encargos Complementares	FORTE	UNID	COEFICIENTE	PREÇO UNITÁRIO	TOTAL
88309 PEDREIRO COM ENCARGOS COMPLEMENTARES	SINAPI	H	5,43700000	22,38	121,68
88316 SERVENTE COM ENCARGOS COMPLEMENTARES	SINAPI	H	1,48300000	17,27	25,61
TOTAL Mão de Obra com Encargos Complementares:					147,29

Serviço	FORTE	UNID	COEFICIENTE	PREÇO UNITÁRIO	TOTAL
94968 CONCRETO MAGRO PARA LASTRO, TRAÇO 1:4,5:4,5 (EM MASSA SECA DE CIMENTO/ AREIA MÉDIA/ BRITA 1) - PREPARO MECÂNICO COM BETONEIRA 600 L. AF_05/2021	SINAPI	M3	1,13000000	346,08	391,07
TOTAL Serviço:					391,07

VALOR: 538,36

RELATÓRIO ANALÍTICO - COMPOSIÇÕES DE CUSTOS					
ELETRPORT	OBRA:	AMPLIAÇÃO DA UBS RAIMUNDO IRINEU BEZERRA NO DISTRITO DE LOUGRADOURO EM UMARI-CE	DATA : 12/07/2023		BDI : 24,52%
	LOCAL:	UBS RAIMUNDO IRINEU BEZERRA, DISTRITO LOUGRADOURO, UMARI-CE	FORTE	VERSÃO	HORA MES REF.
	CLIENTE:	PREFEITURA MUNICIPAL DE UMARI-CE	SEINFRA	027.1 COM DESONERAÇÃO	85,85% 47,76% 05/2021
			SINAPI	2023/01 COM DESONERAÇÃO	84,44% 47,48% 02/2023
		Composição	PRÓPRIA	0,00% 0,00%	

VALOR SEM ENCARGOS: 470,01
VALOR ENCARGOS (84,44%): 68,35
VALOR COM ENCARGOS: 538,36
VALOR COM BDI: 670,37
QUANTIDADE: 3,57
VALOR BDI TOTAL: 471,27

94439 - (COMPOSIÇÃO REPRESENTATIVA) DO SERVIÇO DE CONTRAPISO EM ARGAMASSA TRAÇO 1:4 (CIM E AREIA), BETONEIRA 400 L, E = 4 CM ÁREAS SECAS E MOLHADAS SOBRE LAJE, E = 3 CM ÁREAS MOLHADAS SOBRE IMPERMEABILIZAÇÃO, CASA E EDIFICAÇÃO PÚBLICA PADRÃO. AF_11/2014 (M2)

Serviço	FORTE	UNID	COEFICIENTE	PREÇO UNITÁRIO	TOTAL
87765 CONTRAPISO EM ARGAMASSA TRAÇO 1:4 (CIMENTO E AREIA), PREPARO MECÂNICO COM BETONEIRA 400 L, APLICADO EM ÁREAS MOLHADAS SOBRE IMPERMEABILIZAÇÃO, ACABAMENTO NÃO REFORÇADO, ESPESSURA 4CM. AF_07/2021	SINAPI	M2	0,16230000	47,70	7,74
87745 CONTRAPISO EM ARGAMASSA TRAÇO 1:4 (CIMENTO E AREIA), PREPARO MECÂNICO COM BETONEIRA 400 L, APLICADO EM ÁREAS MOLHADAS SOBRE LAJE, ADERIDO, ACABAMENTO NÃO REFORÇADO, ESPESSURA 3CM. AF_07/2021	SINAPI	M2	0,19960000	43,75	8,73
87640 CONTRAPISO EM ARGAMASSA TRAÇO 1:4 (CIMENTO E AREIA), PREPARO MECÂNICO COM BETONEIRA 400 L, APLICADO EM ÁREAS SECAS SOBRE LAJE, ADERIDO, ACABAMENTO NÃO REFORÇADO, ESPESSURA 4CM. AF_07/2021	SINAPI	M2	0,63810000	40,06	25,56
TOTAL Serviço:					42,03

VALOR: 42,03
VALOR SEM ENCARGOS: 36,81
VALOR ENCARGOS (84,44%): 5,22
VALOR COM ENCARGOS: 42,03
VALOR COM BDI: 52,34
QUANTIDADE: 35,72
VALOR BDI TOTAL: 368,27

87905 - CHAPISCO APLICADO EM ALVENARIA (COM PRESENÇA DE VÃOS) E ESTRUTURAS DE CONCRETO DE FACHADA, COM COLHER DE PEDREIRO. ARGAMASSA TRAÇO 1:3 COM PREPARO EM BETONEIRA 400L. AF_10/2022 (M2)

Mão de Obra com Encargos Complementares	FORTE	UNID	COEFICIENTE	PREÇO UNITÁRIO	TOTAL
88309 PEDREIRO COM ENCARGOS COMPLEMENTARES	SINAPI	H	0,17240000	22,38	3,85
88316 SERVENTE COM ENCARGOS COMPLEMENTARES	SINAPI	H	0,05750000	17,27	0,99
TOTAL Mão de Obra com Encargos Complementares:					4,84

Serviço	FORTE	UNID	COEFICIENTE	PREÇO UNITÁRIO	TOTAL
87313 ARGAMASSA TRAÇO 1:3 (EM VOLUME DE CIMENTO E AREIA GROSSA ÚMIDA) PARA CHAPISCO CONVENCIONAL, PREPARO MECÂNICO COM BETONEIRA 400 L. AF_08/2019	SINAPI	M3	0,00370000	457,76	1,69
TOTAL Serviço:					1,69

VALOR: 6,53
VALOR SEM ENCARGOS: 4,87
VALOR ENCARGOS (84,44%): 1,66
VALOR COM ENCARGOS: 6,53
VALOR COM BDI: 8,13
QUANTIDADE: 76,90
VALOR BDI TOTAL: 123,04

87879 - CHAPISCO APLICADO EM ALVENARIAS E ESTRUTURAS DE CONCRETO INTERNAS, COM COLHER DE PEDREIRO. ARGAMASSA TRAÇO 1:3 COM PREPARO EM BETONEIRA 400L. AF_10/2022 (M2)

RELATÓRIO ANALÍTICO - COMPOSIÇÕES DE CUSTOS					
ELETROPORT	OBRA:	AMPLIAÇÃO DA UBS RAIMUNDO IRINEU BEZERRA NO DISTRITO DE LOUGRADOURO EM UMARI-CE	DATA : 12/07/2023		BDI : 24,52%
	LOCAL:	UBS RAIMUNDO IRINEU BEZERRA, DISTRITO LOUGRADOURO, UMARI-CE	FONTE	VERSÃO	HORA MES REF.
	CLIENTE:	PREFEITURA MUNICIPAL DE UMARI-CE	SEINFRA	027.1 COM DESONERAÇÃO	83,85% 47,76% 05/2021
			SINAPI	2023/01 COM DESONERAÇÃO	84,44% 47,48% 02/2023
		Composição	PRÓPRIA	0,00% 0,00%	

Mão de Obra com Encargos Complementares	FONTE	UNID	COEFICIENTE	PREÇO UNITÁRIO	TOTAL
88309 PEDREIRO COM ENCARGOS COMPLEMENTARES	SINAPI	H	0,06810000	22,38	1,52
88316 SERVENTE COM ENCARGOS COMPLEMENTARES	SINAPI	H	0,02550000	17,27	0,44
TOTAL Mão de Obra com Encargos Complementares:					1,96

Serviço	FONTE	UNID	COEFICIENTE	PREÇO UNITÁRIO	TOTAL
87313 ARGAMASSA TRAÇO 1:3 (EM VOLUME DE CIMENTO E AREIA GROSSA ÚMIDA) PARA CHAPISCO CONVENCIONAL, PREPARO MECÂNICO COM BETONEIRA 400 L. AF_08/2019	SINAPI	M3	0,00370000	457,76	1,69
TOTAL Serviço:					1,69

VALOR:	3,65
VALOR SEM ENCARGOS:	2,93
VALOR ENCARGOS (84.44%):	0,72
VALOR COM ENCARGOS:	3,65
VALOR COM BDI:	4,54
QUANTIDADE:	197,32
VALOR BDI TOTAL:	175,61

104217 - EMBOÇO OU MASSA ÚNICA EM ARGAMASSA TRAÇO 1:2:8, PREPARO MECÂNICA COM BETONEIRA 400 L, APLICADA MANUALMENTE EM PANOS DE FACHADA COM PRESENÇA DE VÃOS, ESPESSURA DE 25 MM, ACESSO POR ANDAIME. AF_08/2022 (M2)

Material	FONTE	UNID	COEFICIENTE	PREÇO UNITÁRIO	TOTAL
00037411 TELA DE AÇO SOLDADA GALVANIZADA/ZINCADA PARA ALVENARIA, FIO D = *1,24 MM, MALHA 25 X 25 MM	SINAPI	M2	0,13880000	14,98	2,07
TOTAL Material:					2,07

Mão de Obra com Encargos Complementares	FONTE	UNID	COEFICIENTE	PREÇO UNITÁRIO	TOTAL
88309 PEDREIRO COM ENCARGOS COMPLEMENTARES	SINAPI	H	0,60100000	22,38	13,45
88316 SERVENTE COM ENCARGOS COMPLEMENTARES	SINAPI	H	0,60100000	17,27	10,37
TOTAL Mão de Obra com Encargos Complementares:					23,82

Serviço	FONTE	UNID	COEFICIENTE	PREÇO UNITÁRIO	TOTAL
87292 ARGAMASSA TRAÇO 1:2:8 (EM VOLUME DE CIMENTO, CAL E AREIA MÉDIA ÚMIDA) PARA EMBOÇO/MASSA ÚNICA/ASSENTAMENTO DE ALVENARIA DE VEDAÇÃO, PREPARO MECÂNICO COM BETONEIRA 400 L. AF_08/2019	SINAPI	M3	0,03140000	488,16	15,32
TOTAL Serviço:					15,32

VALOR:	41,21
VALOR SEM ENCARGOS:	32,91
VALOR ENCARGOS (84.44%):	8,30
VALOR COM ENCARGOS:	41,21
VALOR COM BDI:	51,31
QUANTIDADE:	76,90
VALOR BDI TOTAL:	776,69

89173 - (COMPOSIÇÃO REPRESENTATIVA) DO SERVIÇO DE EMBOÇO/MASSA ÚNICA, APLICADO MANUALMENTE, TRAÇO 1:2:8, EM BETONEIRA DE 400L, PAREDES INTERNAS, COM EXECUÇÃO DE TALISCAS, EDIFICAÇÃO HABITACIONAL UNIFAMILIAR (CASAS) E EDIFICAÇÃO PÚBLICA PADRÃO. AF_12/2014 (M2)

Serviço	FONTE	UNID	COEFICIENTE	PREÇO UNITÁRIO	TOTAL
87531 EMBOÇO, PARA RECEBIMENTO DE CERÂMICA, EM ARGAMASSA TRAÇO 1:2:8, PREPARO MECÂNICO COM BETONEIRA 400L, APLICADO MANUALMENTE EM FACES INTERNAS DE PAREDES, PARA AMBIENTE COM ÁREA ENTRE 5M2 E 10M2, ESPESSURA DE 20MM, COM EXECUÇÃO DE TALISCAS. AF_06/2014	SINAPI	M2	0,15400000	30,69	4,72
87527 EMBOÇO, PARA RECEBIMENTO DE CERÂMICA, EM ARGAMASSA	SINAPI	M2	0,11210000	34,97	3,92

ELETROPORT		RELATÓRIO ANALÍTICO - COMPOSIÇÕES DE CUSTOS						
		OBRA:	AMPLIAÇÃO DA UBS RAIMUNDO IRINEU BEZERRA NO DISTRITO DE LOUGRADOURO EM UMARI-CE	DATA :	12/07/2023	BDI :	24,52%	
		LOCAL:	UBS RAIMUNDO IRINEU BEZERRA, DISTRITO LOUGRADOURO, UMARI-CE	FORTE	VERSÃO	HORA	MES	REF.
		CLIENTE:	PREFEITURA MUNICIPAL DE UMARI-CE	SEINFRA	027.1 COM DESONERAÇÃO	83,85%	47,76%	05/2021
				SINAPI	2023/01 COM DESONERAÇÃO	84,44%	47,78%	02/2023
				Composição	PRÓPRIA	0,00%	0,00%	

87527	TRAÇO 1:2:8, PREPARO MECÂNICO COM BETONEIRA 400L, APLICADO MANUALMENTE EM FACES INTERNAS DE PAREDES, PARA AMBIENTE COM ÁREA MENOR QUE 5M2, ESPESSURA DE 20MM, COM EXECUÇÃO DE TALISCAS. AF_06/2014							
87529	MASSA ÚNICA, PARA RECEBIMENTO DE PINTURA, EM ARGAMASSA TRAÇO 1:2:8, PREPARO MECÂNICO COM BETONEIRA 400L, APLICADA MANUALMENTE EM FACES INTERNAS DE PAREDES, ESPESSURA DE 20MM, COM EXECUÇÃO DE TALISCAS. AF_06/2014	SINAPI	M2	0,73390000		31,81		23,34

TOTAL Serviço: 31,98

VALOR:	31,98
VALOR SEM ENCARGOS:	26,63
VALOR ENCARGOS (84.44%):	5,35
VALOR COM ENCARGOS:	31,98
VALOR COM BDI:	39,82
QUANTIDADE:	197,32
VALOR BDI TOTAL:	1.546,99

88497 - APLICAÇÃO E LIXAMENTO DE MASSA LÁTEX EM PAREDES, DUAS DEMÃOS. AF_06/2014 (M2)

Material	FORTE	UNID	COEFICIENTE	PREÇO UNITÁRIO	TOTAL
00003767 LIXA EM FOLHA PARA PAREDE OU MADEIRA, NUMERO 120, COR VERMELHA	SINAPI	UN	0,10000000	0,66	0,06
00043626 MASSA CORRIDA PARA SUPERFICIES DE AMBIENTES INTERNOS	SINAPI	KG	1,55502000	1,94	3,01
TOTAL Material:					3,07

Mão de Obra com Encargos Complementares	FORTE	UNID	COEFICIENTE	PREÇO UNITÁRIO	TOTAL
88310 PINTOR COM ENCARGOS COMPLEMENTARES	SINAPI	H	0,31200000	23,42	7,30
88316 SERVENTE COM ENCARGOS COMPLEMENTARES	SINAPI	H	0,11400000	17,27	1,96
TOTAL Mão de Obra com Encargos Complementares:					9,26

VALOR:	12,33
VALOR SEM ENCARGOS:	9,47
VALOR ENCARGOS (84.44%):	2,86
VALOR COM ENCARGOS:	12,33
VALOR COM BDI:	15,35
QUANTIDADE:	131,98
VALOR BDI TOTAL:	398,58

96113 - FORRO EM PLACAS DE GESSO, PARA AMBIENTES COMERCIAIS. AF_05/2017_PS (M2)

Material	FORTE	UNID	COEFICIENTE	PREÇO UNITÁRIO	TOTAL
00000345 ARAME GALVANIZADO 18 BWG, D = 1,24MM (0,009 KG/M)	SINAPI	KG	0,02500000	24,36	0,60
00003315 GESSO EM PO PARA REVESTIMENTOS/MOLDURAS/SANCAS E USO GERAL	SINAPI	KG	0,99640000	0,66	0,65
00040547 PARAFUSO ZINCADO, AUTOBROCANTE, FLANGEADO, 4,2 MM X 19 MM	SINAPI	CENTO	0,03080000	32,02	0,98
00004812 PLACA DE GESSO PARA FORRO, *60 X 60* CM, ESPESSURA DE 12 MM (SEM COLOCACAO)	SINAPI	M2	1,07400000	9,22	9,90
00020250 SISAL EM FIBRA / ESTOPA SISAL PARA GESSO	SINAPI	KG	0,00780000	10,21	0,07
TOTAL Material:					12,20

Mão de Obra com Encargos Complementares	FORTE	UNID	COEFICIENTE	PREÇO UNITÁRIO	TOTAL
88269 GESSEIRO COM ENCARGOS COMPLEMENTARES	SINAPI	H	0,63130000	22,22	14,02
88316 SERVENTE COM ENCARGOS COMPLEMENTARES	SINAPI	H	0,31560000	17,27	5,45

RELATÓRIO ANALÍTICO - COMPOSIÇÕES DE CUSTOS																									
ELETROPORT	OBRA:	AMPLIAÇÃO DA UBS RAIMUNDO IRINEU BEZERRA NO DISTRITO DE LOUGRADOURO EM UMARI-CE	DATA : 12/07/2023		BDI : 24,52%																				
	LOCAL:	UBS RAIMUNDO IRINEU BEZERRA, DISTRITO LOUGRADOURO, UMARI-CE	<table border="1"> <thead> <tr> <th>FORTE</th> <th>VERSÃO</th> <th>HORA</th> <th>MES</th> <th>REF.</th> </tr> </thead> <tbody> <tr> <td>SEINFRA</td> <td>027.1 COM DESONERAÇÃO</td> <td>83,65%</td> <td>47,76%</td> <td>05/2021</td> </tr> <tr> <td>SINAPI</td> <td>2023/01 COM DESONERAÇÃO</td> <td>84,44%</td> <td>47,48%</td> <td>02/2023</td> </tr> <tr> <td>Composição</td> <td>PRÓPRIA</td> <td>0,00%</td> <td>0,00%</td> <td></td> </tr> </tbody> </table>	FORTE	VERSÃO	HORA	MES	REF.	SEINFRA	027.1 COM DESONERAÇÃO	83,65%	47,76%	05/2021	SINAPI	2023/01 COM DESONERAÇÃO	84,44%	47,48%	02/2023	Composição	PRÓPRIA	0,00%	0,00%			
	FORTE	VERSÃO	HORA	MES	REF.																				
SEINFRA	027.1 COM DESONERAÇÃO	83,65%	47,76%	05/2021																					
SINAPI	2023/01 COM DESONERAÇÃO	84,44%	47,48%	02/2023																					
Composição	PRÓPRIA	0,00%	0,00%																						
CLIENTE:	PREFEITURA MUNICIPAL DE UMARI-CE																								

TOTAL Mão de Obra com Encargos Complementares: 19,47

VALOR: 31,67

VALOR SEM ENCARGOS: 25,44

VALOR ENCARGOS (84.44%): 6,23

VALOR COM ENCARGOS: 31,67

VALOR COM BDI: 39,44

QUANTIDADE: 39,92

VALOR BDI TOTAL: 310,17

88496 - APLICAÇÃO E LIXAMENTO DE MASSA LÁTEX EM TETO, DUAS DEMÃOS. AF_06/2014 (M2)

Material		FORTE	UNID	COEFICIENTE	PREÇO UNITÁRIO	TOTAL
00003767	LIXA EM FOLHA PARA PAREDE OU MADEIRA, NUMERO 120, COR VERMELHA	SINAPI	UN	0,10000000	0,66	0,06
00043626	MASSA CORRIDA PARA SUPERFICIES DE AMBIENTES INTERNOS	SINAPI	KG	1,55502000	1,94	3,01
TOTAL Material:						3,07

Mão de Obra com Encargos Complementares		FORTE	UNID	COEFICIENTE	PREÇO UNITÁRIO	TOTAL
88310	PINTOR COM ENCARGOS COMPLEMENTARES	SINAPI	H	0,67200000	23,42	15,73
88316	SERVENTE COM ENCARGOS COMPLEMENTARES	SINAPI	H	0,24700000	17,27	4,26
TOTAL Mão de Obra com Encargos Complementares:						19,99

VALOR: 23,06

VALOR SEM ENCARGOS: 16,88

VALOR ENCARGOS (84.44%): 6,18

VALOR COM ENCARGOS: 23,06

VALOR COM BDI: 28,71

QUANTIDADE: 39,92

VALOR BDI TOTAL: 225,54

91315 - KIT DE PORTA DE MADEIRA PARA PINTURA, SEMI-OCA (LEVE OU MÉDIA), PADRÃO POPULAR, 90X210CM, ESPESSURA DE 3,5CM, ITENS INCLUSOS: DOBRADIÇAS, MONTAGEM E INSTALAÇÃO DO BATENTE, FECHADURA COM EXECUÇÃO DO FURO - FORNECIMENTO E INSTALAÇÃO. AF_12/2019 (UN)

Serviço		FORTE	UNID	COEFICIENTE	PREÇO UNITÁRIO	TOTAL
100660	ALIZAR DE 5X1,5CM PARA PORTA FIXADO COM PREGOS, PADRÃO POPULAR - FORNECIMENTO E INSTALAÇÃO. AF_12/2019	SINAPI	M	10,20000000	6,25	63,75
91292	BATENTE PARA PORTA DE MADEIRA, FIXAÇÃO COM ARGAMASSA, PADRÃO POPULAR. FORNECIMENTO E INSTALAÇÃO. AF_12/2019	SINAPI	UN	1,00000000	260,54	260,54
91304	FECHADURA DE EMBUTIR COM CILINDRO, EXTERNA, COMPLETA, ACABAMENTO PADRÃO POPULAR, INCLUSO EXECUÇÃO DE FURO - FORNECIMENTO E INSTALAÇÃO. AF_12/2019	SINAPI	UN	1,00000000	84,95	84,95
90823	PORTA DE MADEIRA PARA PINTURA, SEMI-OCA (LEVE OU MÉDIA), 90X210CM, ESPESSURA DE 3,5CM, INCLUSO DOBRADIÇAS - FORNECIMENTO E INSTALAÇÃO. AF_12/2019	SINAPI	UN	1,00000000	439,47	439,47
TOTAL Serviço:						848,71

VALOR: 848,71

VALOR SEM ENCARGOS: 770,55

VALOR ENCARGOS (84.44%): 78,16

VALOR COM ENCARGOS: 848,71

VALOR COM BDI: 1.056,81

QUANTIDADE: 3,00

VALOR BDI TOTAL: 624,30

RELATÓRIO ANALÍTICO - COMPOSIÇÕES DE CUSTOS					
ELETROPORT	OBRA:	AMPLIAÇÃO DA UBS RAIMUNDO IRINEU BEZERRA NO DISTRITO DE LOUGRADOURO EM UMARI-CE	DATA : 12/07/2023		BDI : 24,52%
	LOCAL:	UBS RAIMUNDO IRINEU BEZERRA, DISTRITO LOUGRADOURO, UMARI-CE	FONTE	VERSÃO	HORA MES REF.
	CLIENTE:	PREFEITURA MUNICIPAL DE UMARI-CE	SEINFRA	027.1 COM DESONERAÇÃO	83,85% 47,76% 05/2021
			SINAPI	2023/01 COM DESONERAÇÃO	84,44% 47,48% 02/2023
			Composição	PRÓPRIA	0,00% 0,00%



91314 - KIT DE PORTA DE MADEIRA PARA PINTURA, SEMI-OCA (LEVE OU MÉDIA), PADRÃO POPULAR, 80X210CM, ESPESSURA DE 3,5CM, ITENS INCLUSOS: DOBRADIÇAS, MONTAGEM E INSTALAÇÃO DO BATENTE, FECHADURA COM EXECUÇÃO DO FURO - FORNECIMENTO E INSTALAÇÃO. AF_12/2019 (UN)

Serviço	FONTE	UNID	COEFICIENTE	PREÇO UNITÁRIO	TOTAL
100660 ALIZAR DE 5X1,5CM PARA PORTA FIXADO COM PREGOS, PADRÃO POPULAR - FORNECIMENTO E INSTALAÇÃO. AF_12/2019	SINAPI	M	10,00000000	6,25	62,50
91292 BATENTE PARA PORTA DE MADEIRA, FIXAÇÃO COM ARGAMASSA, PADRÃO POPULAR. FORNECIMENTO E INSTALAÇÃO. AF_12/2019	SINAPI	UN	1,00000000	260,54	260,54
91304 FECHADURA DE EMBUTIR COM CILINDRO, EXTERNA, COMPLETA, ACABAMENTO PADRÃO POPULAR, INCLUSO EXECUÇÃO DE FURO - FORNECIMENTO E INSTALAÇÃO. AF_12/2019	SINAPI	UN	1,00000000	84,95	84,95
90822 PORTA DE MADEIRA PARA PINTURA, SEMI-OCA (LEVE OU MÉDIA), 80X210CM, ESPESSURA DE 3,5CM, INCLUSO DOBRADIÇAS - FORNECIMENTO E INSTALAÇÃO. AF_12/2019	SINAPI	UN	1,00000000	364,56	364,56
TOTAL Serviço:					772,55

VALOR:	772,55
VALOR SEM ENCARGOS:	695,77
VALOR ENCARGOS (84.44%):	76,78
VALOR COM ENCARGOS:	772,55
VALOR COM BDI:	961,98
QUANTIDADE:	1,00
VALOR BDI TOTAL:	189,43

91341 - PORTA EM ALUMÍNIO DE ABRIR TIPO VENEZIANA COM GUARNIÇÃO, FIXAÇÃO COM PARAFUSOS - FORNECIMENTO E INSTALAÇÃO. AF_12/2019 (M2)

Material	FONTE	UNID	COEFICIENTE	PREÇO UNITÁRIO	TOTAL
00007568 BUCHA DE NYLON SEM ABA S10, COM PARAFUSO DE 6,10 X 65 MM EM ACO ZINCADO COM ROSCA SOBERBA, CABECA CHATA E FENDA PHILLIPS	SINAPI	UN	4,81660000	0,57	2,74
00036888 GUARNICAO / MOLDURA / ARREIMATE DE ACABAMENTO PARA ESQUADRIA, EM ALUMINIO PERFIL 25, ACABAMENTO ANODIZADO BRANCO OU BRILHANTE, PARA 1 FACE	SINAPI	M	6,85040000	34,94	239,35
00039025 PORTA DE ABRIR EM ALUMINIO TIPO VENEZIANA, ACABAMENTO ANODIZADO NATURAL, SEM GUARNICAO/ALIZAR/VISTA, 87 X 210 CM	SINAPI	UN	0,54730000	840,98	460,26
00000142 SELANTE ELASTICO MONOCOMPONENTE A BASE DE POLIURETANO (PU) PARA JUNTAS DIVERSAS	SINAPI	310ML	0,88290000	37,39	33,01
TOTAL Material:					735,36

Mão de Obra com Encargos Complementares	FONTE	UNID	COEFICIENTE	PREÇO UNITÁRIO	TOTAL
88309 PEDREIRO COM ENCARGOS COMPLEMENTARES	SINAPI	H	0,38260000	22,38	8,56
88316 SERVENTE COM ENCARGOS COMPLEMENTARES	SINAPI	H	0,19100000	17,27	3,29
TOTAL Mão de Obra com Encargos Complementares:					11,85

VALOR:	747,21
VALOR SEM ENCARGOS:	743,41
VALOR ENCARGOS (84.44%):	3,80
VALOR COM ENCARGOS:	747,21

RELATÓRIO ANALÍTICO - COMPOSIÇÕES DE CUSTOS					
ELETROPORT	OBRA:	AMPLIAÇÃO DA UBS RAIMUNDO IRINEU BEZERRA NO DISTRITO DE LOUGRADOURO EM UMARI-CE	DATA : 12/07/2023		BDI : 24.52%
	LOCAL:	UBS RAIMUNDO IRINEU BEZERRA, DISTRITO LOUGRADOURO, UMARI-CE	FORTE	VERSÃO	HORA
	CLIENTE:	PREFEITURA MUNICIPAL DE UMARI-CE	SEINFRA	027.1 COM DESONERAÇÃO	83,85%
			SINAPI	2023/01 COM DESONERAÇÃO	47,76%
			Composição	PRÓPRIA	02/2023

VALOR COM BDI: 930,43
 QUANTIDADE: 3,36
 VALOR BDI TOTAL: 615,61

102229 - PINTURA TINTA DE ACABAMENTO (PIGMENTADA) ESMALTE SINTÉTICO ACETINADO EM MADEIRA, 3 DEMÃOS. AF_01/2021 (M2)

Material	FORTE	UNID	COEFICIENTE	PREÇO UNITÁRIO	TOTAL
00005318 DILUENTE AGUARRAS	SINAPI	L	0,02100000	17,79	0,37
00007311 TINTA ESMALTE SINTETICO PREMIUM ACETINADO	SINAPI	L	0,21050000	32,72	6,88
TOTAL Material:					7,25

Mão de Obra com Encargos Complementares	FORTE	UNID	COEFICIENTE	PREÇO UNITÁRIO	TOTAL
88310 PINTOR COM ENCARGOS COMPLEMENTARES	SINAPI	H	0,57080000	23,42	13,36
TOTAL Mão de Obra com Encargos Complementares:					13,36

VALOR: 20,61
 VALOR SEM ENCARGOS: 16,43
 VALOR ENCARGOS (84.44%): 4,18
 VALOR COM ENCARGOS: 20,61
 VALOR COM BDI: 25,66
 QUANTIDADE: 14,28
 VALOR BDI TOTAL: 72,11

94569 - JANELA DE ALUMÍNIO TIPO MAXIM-AR, COM VIDROS, BATENTE E FERRAGENS. EXCLUSIVE ALIZAR, ACABAMENTO E CONTRAMARCO. FORNECIMENTO E INSTALAÇÃO. AF_12/2019 (M2)

Material	FORTE	UNID	COEFICIENTE	PREÇO UNITÁRIO	TOTAL
00034381 JANELA MAXIM AR, EM ALUMINIO PERFIL 25, 60 X 80 CM (A X L), ACABAMENTO BRANCO OU BRILHANTE, BATENTE DE 4 A 5 CM, COM VIDRO, SEM GUARNICAO/ALIZAR	SINAPI	UN	2,08330000	350,92	731,07
00004377 PARAFUSO DE ACO ZINCADO COM ROSCA SOBERBA, CABECA CHATA E FENDA SIMPLES, DIAMETRO 4,2 MM, COMPRIMENTO * 32 * MM	SINAPI	UN	24,40000000	0,21	5,12
00039961 SILICONE ACETICO USO GERAL INCOLOR 280 G	SINAPI	UN	1,24670000	24,71	30,80
TOTAL Material:					766,99

Mão de Obra com Encargos Complementares	FORTE	UNID	COEFICIENTE	PREÇO UNITÁRIO	TOTAL
88309 PEDREIRO COM ENCARGOS COMPLEMENTARES	SINAPI	H	1,70700000	22,38	38,20
88316 SERVENTE COM ENCARGOS COMPLEMENTARES	SINAPI	H	0,85300000	17,27	14,73
TOTAL Mão de Obra com Encargos Complementares:					52,93

VALOR: 819,92
 VALOR SEM ENCARGOS: 802,96
 VALOR ENCARGOS (84.44%): 16,96
 VALOR COM ENCARGOS: 819,92
 VALOR COM BDI: 1.020,96
 QUANTIDADE: 2,64
 VALOR BDI TOTAL: 530,74

94589 - CONTRAMARCO DE ALUMÍNIO, FIXAÇÃO COM ARGAMASSA - FORNECIMENTO E INSTALAÇÃO. AF_12/2019 (M)

Material	FORTE	UNID	COEFICIENTE	PREÇO UNITÁRIO	TOTAL
00043657 CONTRAMARCO DE ALUMINIO (PERFIL 25) PARA ESQUADRIAS, TIPO CONVENCIONAL / CADEIRINHA, 60 MM (CM-060), INCLUSO	SINAPI	M	1,00000000	9,17	9,17

RELATÓRIO ANALÍTICO - COMPOSIÇÕES DE CUSTOS					
ELETROPORT	OBRA:	AMPLIAÇÃO DA UBS RAIMUNDO IRINEU BEZERRA NO DISTRITO DE LOUGRADOURO EM UMARI-CE	DATA : 12/07/2023		BDI : 24,52%
	LOCAL:	UBS RAIMUNDO IRINEU BEZERRA, DISTRITO LOUGRADOURO, UMARI-CE	FORNTE	VERSÃO	HORA MES REF.
	CLIENTE:	PREFEITURA MUNICIPAL DE UMARI-CE	SEINFRA	027.1 COM DESONERAÇÃO	83,55% 47,76% 05/2021
			SINAPI	2023/01 COM DESONERAÇÃO	88,44% 47,48% 02/2023
			Composição	PRÓPRIA	0,00% 0,00%

00043657 CONEXOES, GRAPAS E TRAVAMENTOS

TOTAL Material: 9,37

Mão de Obra com Encargos Complementares	FORNTE	UNID	COEFICIENTE	PREÇO UNITÁRIO	TOTAL
88309 PEDREIRO COM ENCARGOS COMPLEMENTARES	SINAPI	H	0,34700000	22,38	7,76
88316 SERVENTE COM ENCARGOS COMPLEMENTARES	SINAPI	H	0,17400000	17,27	3,00
TOTAL Mão de Obra com Encargos Complementares:					10,76

Serviço	FORNTE	UNID	COEFICIENTE	PREÇO UNITÁRIO	TOTAL
88629 ARGAMASSA TRAÇO 1:3 (EM VOLUME DE CIMENTO E AREIA MÉDIA UMIDA), PREPARO MANUAL. AF_08/2019	SINAPI	M3	0,00200000	575,20	1,15
TOTAL Serviço:					1,15

VALOR:	21,08
VALOR SEM ENCARGOS:	17,54
VALOR ENCARGOS (84.44%):	3,54
VALOR COM ENCARGOS:	21,08
VALOR COM BDI:	26,25
QUANTIDADE:	11,60
VALOR BDI TOTAL:	59,97

100381 - FABRICAÇÃO E INSTALAÇÃO DE PONTALETES DE MADEIRA NÃO APARELHADA PARA TELHADOS COM ATÉ 2 ÁGUAS E COM TELHA CERÂMICA OU DE CONCRETO EM EDIFÍCIO INSTITUCIONAL TÉRREO, INCLUSO TRANSPORTE VERTICAL. AF_07/2019 (M2)

Equipamento Custo Horário	FORNTE	UNID	COEFICIENTE	PREÇO UNITÁRIO	TOTAL
93282 GUINCHO ELÉTRICO DE COLUNA, CAPACIDADE 400 KG, COM MOTO FREIO, MOTOR TRIFÁSICO DE 1,25 CV - CHI DIURNO. AF_03/2016	SINAPI	CHI	0,01000000	18,47	0,18
93281 GUINCHO ELÉTRICO DE COLUNA, CAPACIDADE 400 KG, COM MOTO FREIO, MOTOR TRIFÁSICO DE 1,25 CV - CHP DIURNO. AF_03/2016	SINAPI	CHP	0,00800000	19,31	0,15
TOTAL Equipamento Custo Horário:					0,33

Material	FORNTE	UNID	COEFICIENTE	PREÇO UNITÁRIO	TOTAL
00004430 CAIBRO NAO APARELHADO *5 X 6* CM, EM MACARANDUBA, ANGELIM OU EQUIVALENTE DA REGIAO - BRUTA	SINAPI	M	0,53300000	12,03	6,41
00005075 PREGO DE ACO POLIDO COM CABECA 18 X 30 (2 3/4 X 10)	SINAPI	KG	0,24000000	13,19	3,16
00004425 VIGA NAO APARELHADA *6 X 12* CM, EM MACARANDUBA, ANGELIM OU EQUIVALENTE DA REGIAO - BRUTA	SINAPI	M	0,21500000	25,43	5,46
00004472 VIGA NAO APARELHADA *6 X 16* CM, EM MACARANDUBA, ANGELIM OU EQUIVALENTE DA REGIAO - BRUTA	SINAPI	M	0,34600000	31,77	10,99
TOTAL Material:					26,02

Mão de Obra com Encargos Complementares	FORNTE	UNID	COEFICIENTE	PREÇO UNITÁRIO	TOTAL
88239 AJUDANTE DE CARPINTEIRO COM ENCARGOS COMPLEMENTARES	SINAPI	H	0,23500000	17,99	4,22
88262 CARPINTEIRO DE FORMAS COM ENCARGOS COMPLEMENTARES	SINAPI	H	0,78600000	22,07	17,34
TOTAL Mão de Obra com Encargos Complementares:					21,56

VALOR:	47,91
VALOR SEM ENCARGOS:	40,78
VALOR ENCARGOS (84.44%):	7,13
VALOR COM ENCARGOS:	47,91
VALOR COM BDI:	59,66
QUANTIDADE:	29,22
VALOR BDI TOTAL:	343,34

RELATÓRIO ANALÍTICO - COMPOSIÇÕES DE CUSTOS

OBRA:	AMPLIAÇÃO DA UBS RAIMUNDO IRINEU BEZERRA NO DISTRITO DE LOUGRADOURO EM UMARI-CE	DATA : 12/07/2023	BDI : 24,52%		
LOCAL:	UBS RAIMUNDO IRINEU BEZERRA, DISTRITO LOUGRADOURO, UMARI-CE	VERSAO	HORA	MES	REF.
CLIENTE:	PREFEITURA MUNICIPAL DE UMARI-CE	SEINFRA 027.1 COM DESONERAÇÃO	83,85%	47,76%	05/2021
		SINAPI 2023/01 COM DESONERAÇÃO	84,44%	47,48%	02/2023
		Composição	PRÓPRIA	0,00%	0,00%

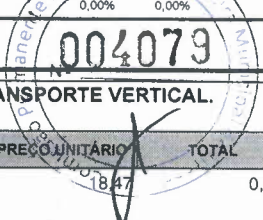

94201 - TELHAMENTO COM TELHA CERÂMICA CAPA-CANAL, TIPO COLONIAL, COM ATÉ 2 ÁGUAS, INCLUSO TRANSPORTE VERTICAL. AF_07/2019 (M2)

Equipamento	Custo Horário	FONTE	UNID	COEFICIENTE	PREÇO UNITÁRIO	TOTAL
93282	GUINCHO ELÉTRICO DE COLUNA, CAPACIDADE 400 KG, COM MOTO FREIO, MOTOR TRIFÁSICO DE 1,25 CV - CHI DIURNO. AF_03/2016	SINAPI	CHI	0,05160000	18,47	0,95
93281	GUINCHO ELÉTRICO DE COLUNA, CAPACIDADE 400 KG, COM MOTO FREIO, MOTOR TRIFÁSICO DE 1,25 CV - CHP DIURNO. AF_03/2016	SINAPI	CHP	0,03720000	19,31	0,71
TOTAL Equipamento Custo Horário:						1,66

Material	FONTE	UNID	COEFICIENTE	PREÇO UNITÁRIO	TOTAL	
00007173	TELHA DE BARRO / CERAMICA, NAO ESMALTADA, TIPO COLONIAL, CANAL, PLAN, PAULISTA, COMPRIMENTO DE *44 A 50* CM, RENDIMENTO DE COBERTURA DE *26* TELHAS/M2	SINAPI	MIL	0,02750000	842,59	23,17
TOTAL Material:					23,17	

Mão de Obra com Encargos Complementares	FONTE	UNID	COEFICIENTE	PREÇO UNITÁRIO	TOTAL	
88316	SERVENTE COM ENCARGOS COMPLEMENTARES	SINAPI	H	0,39900000	17,27	6,89
88323	TELHADISTA COM ENCARGOS COMPLEMENTARES	SINAPI	H	0,13300000	21,86	2,90
TOTAL Mão de Obra com Encargos Complementares:					9,79	

VALOR:	34,62
VALOR SEM ENCARGOS:	31,09
VALOR ENCARGOS (84.44%):	3,53
VALOR COM ENCARGOS:	34,62
VALOR COM BDI:	43,11
QUANTIDADE:	29,22
VALOR BDI TOTAL:	248,07

94231 - RUFO EM CHAPA DE AÇO GALVANIZADO NÚMERO 24, CORTE DE 25 CM, INCLUSO TRANSPORTE VERTICAL. AF_07/2019 (M)

Equipamento	Custo Horário	FONTE	UNID	COEFICIENTE	PREÇO UNITÁRIO	TOTAL
93282	GUINCHO ELÉTRICO DE COLUNA, CAPACIDADE 400 KG, COM MOTO FREIO, MOTOR TRIFÁSICO DE 1,25 CV - CHI DIURNO. AF_03/2016	SINAPI	CHI	0,01830000	18,47	0,33
93281	GUINCHO ELÉTRICO DE COLUNA, CAPACIDADE 400 KG, COM MOTO FREIO, MOTOR TRIFÁSICO DE 1,25 CV - CHP DIURNO. AF_03/2016	SINAPI	CHP	0,01320000	19,31	0,25
TOTAL Equipamento Custo Horário:						0,58

Material	FONTE	UNID	COEFICIENTE	PREÇO UNITÁRIO	TOTAL	
00005061	PREGO DE ACO POLIDO COM CABECA 18 X 27 (2 1/2 X 10)	SINAPI	KG	0,00600000	12,97	0,07
00005104	REBITE DE ALUMINIO VAZADO DE REPUXO, 3,2 X 8 MM (1KG = 1025 UNIDADES)	SINAPI	KG	0,00120000	58,67	0,07
00040873	RUFO INTERNO/EXTERNO DE CHAPA DE ACO GALVANIZADA NUM 24, CORTE 25 CM	SINAPI	M	1,05000000	23,17	24,32
00000142	SELANTE ELASTICO MONOCOMPONENTE A BASE DE POLIURETANO (PU) PARA JUNTAS DIVERSAS	SINAPI	310ML	0,19800000	37,39	7,40
00013388	SOLDA EM BARRA DE ESTANHO-CHUMBO 50/50	SINAPI	KG	0,04500000	178,84	8,04
TOTAL Material:					39,90	

Mão de Obra com Encargos Complementares	FONTE	UNID	COEFICIENTE	PREÇO UNITÁRIO	TOTAL	
88316	SERVENTE COM ENCARGOS COMPLEMENTARES	SINAPI	H	0,20700000	17,27	3,57
88323	TELHADISTA COM ENCARGOS COMPLEMENTARES	SINAPI	H	0,11200000	21,86	2,44
TOTAL Mão de Obra com Encargos Complementares:					6,01	

RELATÓRIO ANALÍTICO - COMPOSIÇÕES DE CUSTOS

OBRA:	AMPLIAÇÃO DA UBS RAIMUNDO IRINEU BEZERRA NO DISTRITO DE LOUGRADOURO EM UMARI-CE	DATA : 12/07/2023	BDI : 24,52%
LOCAL:	UBS RAIMUNDO IRINEU BEZERRA, DISTRITO LOUGRADOURO, UMARI-CE	Fonte	VERSÃO
CLIENTE:	PREFEITURA MUNICIPAL DE UMARI-CE	SEINFRA	027.1 COM DESONERAÇÃO
		SINAPI	2023/01 COM DESONERAÇÃO
		Composição	PRÓPRIA
		HORA	MES
		3,85%	47,76%
		84,44%	47,48%
			05/2021
			02/2023

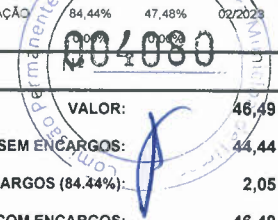

VALOR:	46,49
VALOR SEM ENCARGOS:	44,44
VALOR ENCARGOS (84.44%):	2,05
VALOR COM ENCARGOS:	46,49
VALOR COM BDI:	57,89
QUANTIDADE:	22,90
VALOR BDI TOTAL:	261,06

94228 - CALHA EM CHAPA DE AÇO GALVANIZADO NÚMERO 24, DESENVOLVIMENTO DE 50 CM, INCLUSO TRANSPORTE VERTICAL. AF_07/2019 (M)

Equipamento	Custo	Horário	Fonte	Unid	Coefficiente	Preço Unitário	Total
93282	GUINCHO ELÉTRICO DE COLUNA, CAPACIDADE 400 KG, COM MOTO FREIO, MOTOR TRIFÁSICO DE 1,25 CV - CHI DIURNO. AF_03/2016		SINAPI	CHI	0,01830000	18,47	0,33
93281	GUINCHO ELÉTRICO DE COLUNA, CAPACIDADE 400 KG, COM MOTO FREIO, MOTOR TRIFÁSICO DE 1,25 CV - CHP DIURNO. AF_03/2016		SINAPI	CHP	0,01320000	19,31	0,25
TOTAL Equipamento Custo Horário:							0,58

Material	Fonte	Unid	Coefficiente	Preço Unitário	Total	
00040783	CALHA QUADRADA DE CHAPA DE ACO GALVANIZADA NUM 24, CORTE 50 CM	SINAPI	M	1,05000000	41,75	43,83
00005061	PREGO DE ACO POLIDO COM CABECA 18 X 27 (2 1/2 X 10)	SINAPI	KG	0,01300000	12,97	0,16
00005104	REBITE DE ALUMINIO VAZADO DE REPUXO, 3,2 X 8 MM (1KG = 1025 UNIDADES)	SINAPI	KG	0,00240000	58,67	0,14
00000142	SELANTE ELASTICO MONOCOMPONENTE A BASE DE POLIURETANO (PU) PARA JUNTAS DIVERSAS	SINAPI	310ML	0,08100000	37,39	3,02
00013388	SOLDA EM BARRA DE ESTANHO-CHUMBO 50/50	SINAPI	KG	0,09000000	178,84	16,09
TOTAL Material:					63,24	

Mão de Obra com Encargos Complementares	Fonte	Unid	Coefficiente	Preço Unitário	Total	
88316	SERVENTE COM ENCARGOS COMPLEMENTARES	SINAPI	H	0,37100000	17,27	6,40
88323	TELHADISTA COM ENCARGOS COMPLEMENTARES	SINAPI	H	0,27700000	21,86	6,05
TOTAL Mão de Obra com Encargos Complementares:					12,45	

VALOR:	76,27
VALOR SEM ENCARGOS:	72,19
VALOR ENCARGOS (84.44%):	4,08
VALOR COM ENCARGOS:	76,27
VALOR COM BDI:	94,97
QUANTIDADE:	9,17
VALOR BDI TOTAL:	171,47

C0769 - CHAPA POLICARBONATO ALVEOLAR CRISTAL ESP.= 6MM (M2)

Material	Fonte	Unid	Coefficiente	Preço Unitário	Total	
10544	CHAPA POLICARBONATO 6MM,ALVEOLAR CRISTAL	SEINFRA	M2	1,05000000	72,1600	75,7680
11627	PERFIL ESTRUTURAL 35X35X07X1.5MM	SEINFRA	M	2,30000000	2,8100	6,4630
TOTAL Material:					82,2310	

Mão de Obra	Fonte	Unid	Coefficiente	Preço Unitário	Total	
11530	MONTADOR	SEINFRA	H	0,75000000	20,7700	15,5775
12543	SERVENTE	SEINFRA	H	0,75000000	15,5500	11,6625



RELATÓRIO ANALÍTICO - COMPOSIÇÕES DE CUSTOS					
ELETRPORT	OBRA:	AMPLIAÇÃO DA UBS RAIMUNDO IRINEU BEZERRA NO DISTRITO DE LOUGRADOURO EM UMARI-CE	DATA : 12/07/2023		BDI : 24,52%
	LOCAL:	UBS RAIMUNDO IRINEU BEZERRA, DISTRITO LOUGRADOURO, UMARI-CE	FONTE	VERSÃO	HORA MES REF.
	CLIENTE:	PREFEITURA MUNICIPAL DE UMARI-CE	SEINFRA	027.1 COM DESONERAÇÃO	83,85% 47,76% 05/2021
			SINAPI	2023/01 COM DESONERAÇÃO	84,44% 47,48% 02/2023
			Composição	PRÓPRIA	0,00% 0,00%

TOTAL Mão de Obra: 27,2400

VALOR: 109,47

VALOR SEM ENCARGOS: 92,55

VALOR ENCARGOS (83.85%): 16,92

VALOR COM ENCARGOS: 109,47

VALOR COM BDI: 136,31

QUANTIDADE: 4,18

VALOR BDI TOTAL: 112,20

98560 - IMPERMEABILIZAÇÃO DE PISO COM ARGAMASSA DE CIMENTO E AREIA, COM ADITIVO IMPERMEABILIZANTE, E = 2CM. AF_06/2018 (M2)

Material	FONTE	UNID	COEFICIENTE	PREÇO UNITÁRIO	TOTAL
00000123 ADITIVO IMPERMEABILIZANTE DE PEGA NORMAL PARA ARGAMASSAS E CONCRETOS SEM ARMACAO, LIQUIDO E ISENTO DE CLORETOS	SINAPI	L	0,28000000	7,80	2,18
TOTAL Material:					2,18

Mão de Obra com Encargos Complementares	FONTE	UNID	COEFICIENTE	PREÇO UNITÁRIO	TOTAL
88309 PEDREIRO COM ENCARGOS COMPLEMENTARES	SINAPI	H	0,97500000	22,38	21,82
88316 SERVENTE COM ENCARGOS COMPLEMENTARES	SINAPI	H	0,19700000	17,27	3,40
TOTAL Mão de Obra com Encargos Complementares:					25,22

Serviço	FONTE	UNID	COEFICIENTE	PREÇO UNITÁRIO	TOTAL
87298 ARGAMASSA TRAÇO 1:3 (EM VOLUME DE CIMENTO E AREIA MÉDIA ÚMIDA) PARA CONTRAPISO, PREPARO MECÂNICO COM BETONEIRA 400 L. AF_08/2019	SINAPI	M3	0,02500000	587,59	14,68
TOTAL Serviço:					14,68

VALOR: 42,08

VALOR SEM ENCARGOS: 33,25

VALOR ENCARGOS (84.44%): 8,83

VALOR COM ENCARGOS: 42,08

VALOR COM BDI: 52,40

QUANTIDADE: 4,28

VALOR BDI TOTAL: 44,17

98557 - IMPERMEABILIZAÇÃO DE SUPERFÍCIE COM EMULSÃO ASFÁLTICA, 2 DEMÃOS AF_06/2018 (M2)

Material	FONTE	UNID	COEFICIENTE	PREÇO UNITÁRIO	TOTAL
00000626 MANTA LIQUIDA DE BASE ASFALTICA MODIFICADA COM A ADICAO DE ELASTOMEROS DILUIDOS EM SOLVENTE ORGANICO, APLICACAO A FRIO (MEMBRANA IMPERMEABILIZANTE ASFALTICA)	SINAPI	KG	1,50000000	17,98	26,97
TOTAL Material:					26,97

Mão de Obra com Encargos Complementares	FONTE	UNID	COEFICIENTE	PREÇO UNITÁRIO	TOTAL
88243 AJUDANTE ESPECIALIZADO COM ENCARGOS COMPLEMENTARES	SINAPI	H	0,08500000	18,08	1,53
88270 IMPERMEABILIZADOR COM ENCARGOS COMPLEMENTARES	SINAPI	H	0,42200000	22,38	9,44
TOTAL Mão de Obra com Encargos Complementares:					10,97

VALOR: 37,94

VALOR SEM ENCARGOS: 34,37

VALOR ENCARGOS (84.44%): 3,57

VALOR COM ENCARGOS: 37,94

RELATÓRIO ANALÍTICO - COMPOSIÇÕES DE CUSTOS					
ELETROPORT	OBRA:	AMPLIAÇÃO DA UBS RAIMUNDO IRINEU BEZERRA NO DISTRITO DE LOUGRADOURO EM UMARI-CE	DATA : 12/07/2023		BDI : 24,52%
	LOCAL:	UBS RAIMUNDO IRINEU BEZERRA, DISTRITO LOUGRADOURO, UMARI-CE	SEINFRA	027.1 COM DESONERAÇÃO	83,85% 47,76% 05/2021
	CLIENTE:	PREFEITURA MUNICIPAL DE UMARI-CE	SINAPI	2023/01 COM DESONERAÇÃO	84,44% 47,48% 02/2023
			Composição	PRÓPRIA	0,00% 0,00%

VALOR COM BDI: 47,24
 QUANTIDADE: 24,01
 VALOR BDI TOTAL: 223,29

87255 - REVESTIMENTO CERÂMICO PARA PISO COM PLACAS TIPO ESMALTADA EXTRA DE DIMENSÕES 60X60 CM APLICADA EM AMBIENTES DE ÁREA MENOR QUE 5 M2. AF_06/2014 (M2)

Material	FORTE	UNID	COEFICIENTE	PREÇO UNITÁRIO	TOTAL
00001381 ARGAMASSA COLANTE AC I PARA CERAMICAS	SINAPI	KG	8,62000000	0,74	6,37
00001292 PISO EM CERAMICA ESMALTADA EXTRA, PEI MAIOR OU IGUAL A 4, FORMATO MAIOR QUE 2025 CM2	SINAPI	M2	1,12000000	47,53	53,23
00034357 REJUNTE CIMENTICIO, QUALQUER COR	SINAPI	KG	0,14000000	4,34	0,60
TOTAL Material:					60,20

Mão de Obra com Encargos Complementares	FORTE	UNID	COEFICIENTE	PREÇO UNITÁRIO	TOTAL
88256 AZULEJISTA OU LADRILHISTA COM ENCARGOS COMPLEMENTARES	SINAPI	H	0,93000000	22,27	20,71
88316 SERVENTE COM ENCARGOS COMPLEMENTARES	SINAPI	H	0,34000000	17,27	5,87
TOTAL Mão de Obra com Encargos Complementares:					26,58

VALOR: 86,78
 VALOR SEM ENCARGOS: 78,22
 VALOR ENCARGOS (84.44%): 8,56
 VALOR COM ENCARGOS: 86,78
 VALOR COM BDI: 108,06
 QUANTIDADE: 7,06
 VALOR BDI TOTAL: 150,23

87256 - REVESTIMENTO CERÂMICO PARA PISO COM PLACAS TIPO ESMALTADA EXTRA DE DIMENSÕES 60X60 CM APLICADA EM AMBIENTES DE ÁREA ENTRE 5 M2 E 10 M2. AF_06/2014 (M2)

Material	FORTE	UNID	COEFICIENTE	PREÇO UNITÁRIO	TOTAL
00001381 ARGAMASSA COLANTE AC I PARA CERAMICAS	SINAPI	KG	8,62000000	0,74	6,37
00001292 PISO EM CERAMICA ESMALTADA EXTRA, PEI MAIOR OU IGUAL A 4, FORMATO MAIOR QUE 2025 CM2	SINAPI	M2	1,08000000	47,53	51,33
00034357 REJUNTE CIMENTICIO, QUALQUER COR	SINAPI	KG	0,14000000	4,34	0,60
TOTAL Material:					58,30

Mão de Obra com Encargos Complementares	FORTE	UNID	COEFICIENTE	PREÇO UNITÁRIO	TOTAL
88256 AZULEJISTA OU LADRILHISTA COM ENCARGOS COMPLEMENTARES	SINAPI	H	0,57000000	22,27	12,69
88316 SERVENTE COM ENCARGOS COMPLEMENTARES	SINAPI	H	0,24000000	17,27	4,14
TOTAL Mão de Obra com Encargos Complementares:					16,83

VALOR: 75,13
 VALOR SEM ENCARGOS: 69,72
 VALOR ENCARGOS (84.44%): 5,41
 VALOR COM ENCARGOS: 75,13
 VALOR COM BDI: 93,55
 QUANTIDADE: 6,60
 VALOR BDI TOTAL: 121,57

87257 - REVESTIMENTO CERÂMICO PARA PISO COM PLACAS TIPO ESMALTADA EXTRA DE DIMENSÕES 60X60 CM APLICADA EM AMBIENTES DE ÁREA MAIOR QUE 10 M2. AF_06/2014 (M2)

RELATÓRIO ANALÍTICO - COMPOSIÇÕES DE CUSTOS						
ELETRPORT	OBRA:	AMPLIAÇÃO DA UBS RAIMUNDO IRINEU BEZERRA NO DISTRITO DE LOUGRADOURO EM UMARI-CE	DATA : 12/07/2023		BDI : 24,52%	
	LOCAL:	UBS RAIMUNDO IRINEU BEZERRA, DISTRITO LOUGRADOURO, UMARI-CE	FONTE	VERSÃO	HORA	MES
	CLIENTE:	PREFEITURA MUNICIPAL DE UMARI-CE	SEINFRA	027.1 COM DESONERAÇÃO	83,85%	47,76%
			SINAPI	2023/01 COM DESONERAÇÃO	84,44%	47,48%
			Composição	PRÓPRIA	0,00%	0,00%

Material	FONTE	UNID	COEFICIENTE	PREÇO UNITÁRIO	TOTAL
00001381 ARGAMASSA COLANTE AC I PARA CERAMICAS	SINAPI	KG	8,62000000	0,74	6,37
00001292 PISO EM CERAMICA ESMALTADA EXTRA, PEI MAIOR OU IGUAL A 4, FORMATO MAIOR QUE 2025 CM2	SINAPI	M2	1,07000000	47,53	50,85
00034357 REJUNTE CIMENTICIO, QUALQUER COR	SINAPI	KG	0,14000000	4,34	0,60
TOTAL Material:					57,82

Mão de Obra com Encargos Complementares	FONTE	UNID	COEFICIENTE	PREÇO UNITÁRIO	TOTAL
88256 AZULEJISTA OU LADRILHISTA COM ENCARGOS COMPLEMENTARES	SINAPI	H	0,31000000	22,27	6,90
88316 SERVENTE COM ENCARGOS COMPLEMENTARES	SINAPI	H	0,17000000	17,27	2,93
TOTAL Mão de Obra com Encargos Complementares:					9,83

VALOR:	67,65
VALOR SEM ENCARGOS:	64,51
VALOR ENCARGOS (84.44%):	3,14
VALOR COM ENCARGOS:	67,65
VALOR COM BDI:	84,24
QUANTIDADE:	34,31
VALOR BDI TOTAL:	569,20

88650 - RODAPÉ CERÂMICO DE 7CM DE ALTURA COM PLACAS TIPO ESMALTADA EXTRA DE DIMENSÕES 60X60CM. AF_06/2014 (M)

Material	FONTE	UNID	COEFICIENTE	PREÇO UNITÁRIO	TOTAL
00001381 ARGAMASSA COLANTE AC I PARA CERAMICAS	SINAPI	KG	0,60300000	0,74	0,44
00001292 PISO EM CERAMICA ESMALTADA EXTRA, PEI MAIOR OU IGUAL A 4, FORMATO MAIOR QUE 2025 CM2	SINAPI	M2	0,18800000	47,53	8,93
00034357 REJUNTE CIMENTICIO, QUALQUER COR	SINAPI	KG	0,08400000	4,34	0,36
TOTAL Material:					9,73

Mão de Obra com Encargos Complementares	FONTE	UNID	COEFICIENTE	PREÇO UNITÁRIO	TOTAL
88256 AZULEJISTA OU LADRILHISTA COM ENCARGOS COMPLEMENTARES	SINAPI	H	0,08500000	22,27	1,89
88316 SERVENTE COM ENCARGOS COMPLEMENTARES	SINAPI	H	0,03100000	17,27	0,53
TOTAL Mão de Obra com Encargos Complementares:					2,42

VALOR:	12,15
VALOR SEM ENCARGOS:	11,36
VALOR ENCARGOS (84.44%):	0,79
VALOR COM ENCARGOS:	12,15
VALOR COM BDI:	15,13
QUANTIDADE:	52,80
VALOR BDI TOTAL:	157,34

98689 - SOLEIRA EM GRANITO, LARGURA 15 CM, ESPESSURA 2,0 CM. AF_09/2020 (M)

Material	FONTE	UNID	COEFICIENTE	PREÇO UNITÁRIO	TOTAL
00037595 ARGAMASSA COLANTE TIPO AC III	SINAPI	KG	1,29000000	2,27	2,92
00020232 SOLEIRA EM GRANITO, POLIDO, TIPO ANDORINHA/ QUARTZ/ CASTELO/ CORUMBA OU OUTROS EQUIVALENTES DA REGIAO, L= *15* CM, E= *2,0* CM	SINAPI	M	1,00000000	68,05	68,05
TOTAL Material:					70,97

Mão de Obra com Encargos Complementares	FONTE	UNID	COEFICIENTE	PREÇO UNITÁRIO	TOTAL
---	-------	------	-------------	----------------	-------

RELATÓRIO ANALÍTICO - COMPOSIÇÕES DE CUSTOS																									
ELETRPORT	OBRA:	AMPLIAÇÃO DA UBS RAIMUNDO IRINEU BEZERRA NO DISTRITO DE LOUGRADOURO EM UMARI-CE	DATA : 12/07/2023		BDI : 24,52%																				
	LOCAL:	UBS RAIMUNDO IRINEU BEZERRA, DISTRITO LOUGRADOURO, UMARI-CE	<table border="1"> <thead> <tr> <th>FORTE</th> <th>VERSÃO</th> <th>HORA</th> <th>MES</th> <th>REF.</th> </tr> </thead> <tbody> <tr> <td>SEINFRA</td> <td>027.1 COM DESONERAÇÃO</td> <td>81,88%</td> <td>47,76%</td> <td>05/2021</td> </tr> <tr> <td>SINAPI</td> <td>2023/01 COM DESONERAÇÃO</td> <td>84,44%</td> <td>47,48%</td> <td>02/2023</td> </tr> <tr> <td>Composição</td> <td>PRÓPRIA</td> <td>0,00%</td> <td>0,00%</td> <td></td> </tr> </tbody> </table>	FORTE	VERSÃO	HORA	MES	REF.	SEINFRA	027.1 COM DESONERAÇÃO	81,88%	47,76%	05/2021	SINAPI	2023/01 COM DESONERAÇÃO	84,44%	47,48%	02/2023	Composição	PRÓPRIA	0,00%	0,00%			
	FORTE	VERSÃO	HORA	MES	REF.																				
SEINFRA	027.1 COM DESONERAÇÃO	81,88%	47,76%	05/2021																					
SINAPI	2023/01 COM DESONERAÇÃO	84,44%	47,48%	02/2023																					
Composição	PRÓPRIA	0,00%	0,00%																						
CLIENTE:	PREFEITURA MUNICIPAL DE UMARI-CE																								

88274	MARMORISTA/GRANITEIRO COM ENCARGOS COMPLEMENTARES	SINAPI	H	0,54700000	21,91	11,98
88316	SERVEnte COM ENCARGOS COMPLEMENTARES	SINAPI	H	0,27300000	17,27	4,71
					TOTAL Mão de Obra com Encargos Complementares:	16,69

VALOR:	87,66
VALOR SEM ENCARGOS:	82,34
VALOR ENCARGOS (84.44%):	5,32
VALOR COM ENCARGOS:	87,66
VALOR COM BDI:	109,15
QUANTIDADE:	1,80
VALOR BDI TOTAL:	38,68

87273 - REVESTIMENTO CERÂMICO PARA PAREDES INTERNAS COM PLACAS TIPO ESMALTADA EXTRA DE DIMENSÕES 33X45 CM APLICADAS EM AMBIENTES DE ÁREA MAIOR QUE 5 M² NA ALTURA INTEIRA DAS PAREDES. AF_06/2014 (M2)

Material	FORTE	UNID	COEFICIENTE	PREÇO UNITÁRIO	TOTAL
00001381 ARGAMASSA COLANTE AC I PARA CERAMICAS	SINAPI	KG	6,14000000	0,74	4,54
00034357 REJUNTE CIMENTICIO, QUALQUER COR	SINAPI	KG	0,22000000	4,34	0,95
00000536 REVESTIMENTO EM CERAMICA ESMALTADA EXTRA, PEI MENOR OU IGUAL A 3, FORMATO MENOR OU IGUAL A 2025 CM2	SINAPI	M2	1,08000000	25,02	27,02
TOTAL Material:					32,51

Mão de Obra com Encargos Complementares	FORTE	UNID	COEFICIENTE	PREÇO UNITÁRIO	TOTAL
88256 AZULEJISTA OU LADRILHISTA COM ENCARGOS COMPLEMENTARES	SINAPI	H	0,66000000	22,27	14,69
88316 SERVENTE COM ENCARGOS COMPLEMENTARES	SINAPI	H	0,36000000	17,27	6,21
TOTAL Mão de Obra com Encargos Complementares:					20,90

VALOR:	53,41
VALOR SEM ENCARGOS:	46,74
VALOR ENCARGOS (84.44%):	6,67
VALOR COM ENCARGOS:	53,41
VALOR COM BDI:	66,51
QUANTIDADE:	20,72
VALOR BDI TOTAL:	271,43

88489 - APLICAÇÃO MANUAL DE PINTURA COM TINTA LÁTEX ACRÍLICA EM PAREDES, DUAS DEMÃOS. AF_06/2014 (M2)

Material	FORTE	UNID	COEFICIENTE	PREÇO UNITÁRIO	TOTAL
00007356 TINTA LATEX ACRILICA PREMIUM, COR BRANCO FOSCO	SINAPI	L	0,33000000	16,99	5,60
TOTAL Material:					5,60

Mão de Obra com Encargos Complementares	FORTE	UNID	COEFICIENTE	PREÇO UNITÁRIO	TOTAL
88310 PINTOR COM ENCARGOS COMPLEMENTARES	SINAPI	H	0,18700000	23,42	4,37
88316 SERVENTE COM ENCARGOS COMPLEMENTARES	SINAPI	H	0,06900000	17,27	1,19
TOTAL Mão de Obra com Encargos Complementares:					5,56

VALOR:	11,16
VALOR SEM ENCARGOS:	9,43
VALOR ENCARGOS (84.44%):	1,73
VALOR COM ENCARGOS:	11,16
VALOR COM BDI:	13,90

RELATÓRIO ANALÍTICO - COMPOSIÇÕES DE CUSTOS						
ELETRPORT	OBRA:	AMPLIAÇÃO DA UBS RAIMUNDO IRINEU BEZERRA NO DISTRITO DE LOUGRADOURO EM UMARI-CE	DATA :	12/07/2023	BDI :	24,52%
	LOCAL:	UBS RAIMUNDO IRINEU BEZERRA, DISTRITO LOUGRADOURO, UMARI-CE	FONTE	VERSÃO	HORA	MES
	CLIENTE:	PREFEITURA MUNICIPAL DE UMARI-CE	SEINFRA	027.1 COM DESONERAÇÃO	83,85%	47,76%
			SINAPI	2023/01 COM DESONERAÇÃO	84,44%	47,48%
		Composição	PROPRIA	0,00%	0,00%	02/2023

N^o 004085
 QUANTIDADE: 175,62
 VALOR BDI TOTAL: 481,20

88488 - APLICAÇÃO MANUAL DE PINTURA COM TINTA LÁTEX ACRÍLICA EM TETO, DUAS DEMÃOS. AF_06/2014 (M2)

Material	FONTE	UNID	COEFICIENTE	PREÇO UNITÁRIO	TOTAL
00007356 TINTA LATEX ACRILICA PREMIUM, COR BRANCO FOSCO	SINAPI	L	0,33000000	16,99	5,60
TOTAL Material:					5,60

Mão de Obra com Encargos Complementares	FONTE	UNID	COEFICIENTE	PREÇO UNITÁRIO	TOTAL
88310 PINTOR COM ENCARGOS COMPLEMENTARES	SINAPI	H	0,24400000	23,42	5,71
88316 SERVENTE COM ENCARGOS COMPLEMENTARES	SINAPI	H	0,08900000	17,27	1,53
TOTAL Mão de Obra com Encargos Complementares:					7,24

VALOR: 12,84
VALOR SEM ENCARGOS: 10,60
VALOR ENCARGOS (84.44%): 2,24
VALOR COM ENCARGOS: 12,84
VALOR COM BDI: 15,99
QUANTIDADE: 39,92
VALOR BDI TOTAL: 125,75

104473 - COMPOSIÇÃO PARAMÉTRICA DE PONTO ELÉTRICO DE ILUMINAÇÃO, COM INTERRUPTOR SIMPLES, EM EDIFÍCIO RESIDENCIAL COM ELETRODUTO EMBUTIDO EM RASGOS NAS PAREDES, INCLUSO TOMADA, ELETRODUTO, CABO, RASGO E CHUMBAMENTO (SEM LUMINÁRIA E LÂMPADA). AF_11/2022 (UN)

Serviço	FONTE	UNID	COEFICIENTE	PREÇO UNITÁRIO	TOTAL
91924 CABO DE COBRE FLEXÍVEL ISOLADO, 1,5 MM², ANTI-CHAMA 450/750 V, PARA CIRCUITOS TERMINAIS - FORNECIMENTO E INSTALAÇÃO. AF_12/2015	SINAPI	M	10,71140000	2,38	25,49
91926 CABO DE COBRE FLEXÍVEL ISOLADO, 2,5 MM², ANTI-CHAMA 450/750 V, PARA CIRCUITOS TERMINAIS - FORNECIMENTO E INSTALAÇÃO. AF_12/2015	SINAPI	M	1,47860000	3,41	5,04
91937 CAIXA OCTOGONAL 3" X 3", PVC, INSTALADA EM LAJE - FORNECIMENTO E INSTALAÇÃO. AF_12/2015	SINAPI	UN	1,00000000	8,52	8,52
91940 CAIXA RETANGULAR 4" X 2" MÉDIA (1,30 M DO PISO), PVC, INSTALADA EM PAREDE - FORNECIMENTO E INSTALAÇÃO. AF_12/2015	SINAPI	UN	1,00000000	12,12	12,12
90466 CHUMBAMENTO LINEAR EM ALVENARIA PARA RAMAIS/DISTRIBUIÇÃO COM DIÂMETROS MENORES OU IGUAIS A 40 MM. AF_05/2015	SINAPI	M	1,24290000	11,18	13,89
91845 ELETRODUTO FLEXÍVEL CORRUGADO REFORÇADO, PVC, DN 25 MM (3/4"), PARA CIRCUITOS TERMINAIS, INSTALADO EM LAJE - FORNECIMENTO E INSTALAÇÃO. AF_12/2015	SINAPI	M	2,21710000	6,70	14,85
91855 ELETRODUTO FLEXÍVEL CORRUGADO REFORÇADO, PVC, DN 25 MM (3/4"), PARA CIRCUITOS TERMINAIS, INSTALADO EM PAREDE - FORNECIMENTO E INSTALAÇÃO. AF_12/2015	SINAPI	M	1,24290000	8,76	10,88
91953 INTERRUPTOR SIMPLES (1 MÓDULO), 10A/250V, INCLUINDO SUPORTE E PLACA - FORNECIMENTO E INSTALAÇÃO. AF_12/2015	SINAPI	UN	1,00000000	21,96	21,96
90456 QUEBRA EM ALVENARIA PARA INSTALAÇÃO DE CAIXA DE TOMADA (4X4 OU 4X2). AF_05/2015	SINAPI	UN	1,00000000	3,53	3,53
90447 RASGO EM ALVENARIA PARA ELETRODUTOS COM DIÂMETROS MENORES OU IGUAIS A 40 MM. AF_05/2015	SINAPI	M	1,24290000	5,50	6,83
TOTAL Serviço:					123,11

VALOR: 123,11
VALOR SEM ENCARGOS: 97,67
VALOR ENCARGOS (84.44%): 25,44
VALOR COM ENCARGOS: 123,11

RELATÓRIO ANALÍTICO - COMPOSIÇÕES DE CUSTOS

OBRA:	AMPLIAÇÃO DA UBS RAIMUNDO IRINEU BEZERRA NO DISTRITO DE LOUGRADOURO EM UMARI-CE	DATA: 12/07/2023	BDI: 24,52%
LOCAL:	UBS RAIMUNDO IRINEU BEZERRA, DISTRITO LOUGRADOURO, UMARI-CE	FONTE	VERSÃO
CLIENTE:	PREFEITURA MUNICIPAL DE UMARI-CE	SINAPI	2023/01 COM DESONERAÇÃO
		SEINFRA	027.1 COM DESONERAÇÃO
		SINAPI	2023/01 COM DESONERAÇÃO
		Composição	PROPRIA
		HORA	MÊS
		83,89%	47,76%
		84,44%	47,48%
		0,00%	0,00%
		REF.	
			05/2021
			02/2023

Nº 004086
 VALOR COM BDI: 153,30
 QUANTIDADE: 16,00
 VALOR BDI TOTAL: 452,85

104475 - COMPOSIÇÃO PARAMÉTRICA DE PONTO ELÉTRICO DE TOMADA DE USO GERAL 2P+T (10A/250V) EM EDIFÍCIO RESIDENCIAL COM ELETRODUTO EMBUTIDO EM RASGOS NAS PAREDES, INCLUSO TOMADA, ELETRODUTO, CABO, RASGO, QUEBRA E CHUMBAMENTO. AF 11/2022 (UN)

Serviço	FONTE	UNID	COEFICIENTE	PREÇO UNITÁRIO	TOTAL
91926 CABO DE COBRE FLEXÍVEL ISOLADO, 2,5 MM², ANTI-CHAMA 450/750 V, PARA CIRCUITOS TERMINAIS - FORNECIMENTO E INSTALAÇÃO. AF_12/2015	SINAPI	M	10,53100000	3,41	35,91
91940 CAIXA RETANGULAR 4" X 2" MÉDIA (1,30 M DO PISO), PVC, INSTALADA EM PAREDE - FORNECIMENTO E INSTALAÇÃO. AF_12/2015	SINAPI	UN	1,00000000	12,12	12,12
90466 CHUMBAMENTO LINEAR EM ALVENARIA PARA RAMAIS/DISTRIBUIÇÃO COM DIÂMETROS MENORES OU IGUAIS A 40 MM. AF_05/2015	SINAPI	M	0,88500000	11,18	9,89
91845 ELETRODUTO FLEXÍVEL CORRUGADO REFORÇADO, PVC, DN 25 MM (3/4"), PARA CIRCUITOS TERMINAIS, INSTALADO EM LAJE - FORNECIMENTO E INSTALAÇÃO. AF_12/2015	SINAPI	M	1,61400000	6,70	10,81
91855 ELETRODUTO FLEXÍVEL CORRUGADO REFORÇADO, PVC, DN 25 MM (3/4"), PARA CIRCUITOS TERMINAIS, INSTALADO EM PAREDE - FORNECIMENTO E INSTALAÇÃO. AF_12/2015	SINAPI	M	0,88500000	8,76	7,75
90456 QUEBRA EM ALVENARIA PARA INSTALAÇÃO DE CAIXA DE TOMADA (4X4 OU 4X2). AF_05/2015	SINAPI	UN	1,00000000	3,53	3,53
90447 RASGO EM ALVENARIA PARA ELETRODUTOS COM DIÂMETROS MENORES OU IGUAIS A 40 MM. AF_05/2015	SINAPI	M	0,88500000	5,50	4,86
92000 TOMADA BAIXA DE EMBUTIR (1 MÓDULO), 2P+T 10 A, INCLUINDO SUPORTE E PLACA - FORNECIMENTO E INSTALAÇÃO. AF_12/2015	SINAPI	UN	1,00000000	23,20	23,20
TOTAL Serviço:					108,07

VALOR: 108,07
VALOR SEM ENCARGOS: 87,46
VALOR ENCARGOS (84.44%): 20,61
VALOR COM ENCARGOS: 108,07
VALOR COM BDI: 134,57
QUANTIDADE: 10,00
VALOR BDI TOTAL: 265,00

104476 - COMPOSIÇÃO PARAMÉTRICA DE PONTO ELÉTRICO DE TOMADA DE USO ESPECÍFICO 2P+T (20A/250V) EM EDIFÍCIO RESIDENCIAL COM ELETRODUTO EMBUTIDO EM RASGOS NAS PAREDES, INCLUSO TOMADA, ELETRODUTO, CABO, RASGO, QUEBRA E CHUMBAMENTO (EXCETO CHUVEIRO). AF 11/2022 (UN)

Serviço	FONTE	UNID	COEFICIENTE	PREÇO UNITÁRIO	TOTAL
91926 CABO DE COBRE FLEXÍVEL ISOLADO, 2,5 MM², ANTI-CHAMA 450/750 V, PARA CIRCUITOS TERMINAIS - FORNECIMENTO E INSTALAÇÃO. AF_12/2015	SINAPI	M	10,63570000	3,41	36,26
91940 CAIXA RETANGULAR 4" X 2" MÉDIA (1,30 M DO PISO), PVC, INSTALADA EM PAREDE - FORNECIMENTO E INSTALAÇÃO. AF_12/2015	SINAPI	UN	1,00000000	12,12	12,12
90466 CHUMBAMENTO LINEAR EM ALVENARIA PARA RAMAIS/DISTRIBUIÇÃO COM DIÂMETROS MENORES OU IGUAIS A 40 MM. AF_05/2015	SINAPI	M	1,93570000	11,18	21,64
91845 ELETRODUTO FLEXÍVEL CORRUGADO REFORÇADO, PVC, DN 25 MM (3/4"), PARA CIRCUITOS TERMINAIS, INSTALADO EM LAJE - FORNECIMENTO E INSTALAÇÃO. AF_12/2015	SINAPI	M	1,38000000	6,70	9,24
91855 ELETRODUTO FLEXÍVEL CORRUGADO REFORÇADO, PVC, DN 25 MM (3/4"), PARA CIRCUITOS TERMINAIS, INSTALADO EM PAREDE - FORNECIMENTO E INSTALAÇÃO. AF_12/2015	SINAPI	M	1,93570000	8,76	16,95
90456 QUEBRA EM ALVENARIA PARA INSTALAÇÃO DE CAIXA DE TOMADA (4X4 OU 4X2). AF_05/2015	SINAPI	UN	1,00000000	3,53	3,53
90447 RASGO EM ALVENARIA PARA ELETRODUTOS COM DIÂMETROS MENORES OU IGUAIS A 40 MM. AF_05/2015	SINAPI	M	1,93570000	5,50	10,64
91997 TOMADA MÉDIA DE EMBUTIR (1 MÓDULO), 2P+T 20 A, INCLUINDO	SINAPI	UN	1,00000000	28,12	28,12

RELATÓRIO ANALÍTICO - COMPOSIÇÕES DE CUSTOS					
ELETROPORT	OBRA:	AMPLIAÇÃO DA UBS RAIMUNDO IRINEU BEZERRA NO DISTRITO DE LOUGRADOURO EM UMARI-CE	DATA : 12/07/2023		BDI : 24,52%
	LOCAL:	UBS RAIMUNDO IRINEU BEZERRA, DISTRITO LOUGRADOURO, UMARI-CE	FORNTE	VERSÃO	HORA
	CLIENTE:	PREFEITURA MUNICIPAL DE UMARI-CE	SINAPI	2023/01 COM DESONERAÇÃO	02/2023
			Composição	PROPRIA	02/2023
			MES	REF.	
			83,85%	47,78%	06/2021
			84,44%	47,48%	02/2023
			0,00%	0,00%	

91997 SUPORTE E PLACA - FORNECIMENTO E INSTALAÇÃO. AF_12/2015

TOTAL Serviço: 138,50

VALOR: 138,50
 VALOR SEM ENCARGOS: 109,82
 VALOR ENCARGOS (84.44%): 28,68
 VALOR COM ENCARGOS: 138,50
 VALOR COM BDI: 172,46
 QUANTIDADE: 2,00
 VALOR BDI TOTAL: 67,92

97593 - LUMINÁRIA TIPO SPOT, DE SOBREPOR, COM 1 LÂMPADA FLUORESCENTE DE 15 W, SEM REATOR - FORNECIMENTO E INSTALAÇÃO. AF_02/2020 (UN)

Material	FORNTE	UNID	COEFICIENTE	PREÇO UNITÁRIO	TOTAL
00038191 LAMPADA FLUORESCENTE COMPACTA 2U BRANCA 15 W, BASE E27 (127/220 V)	SINAPI	UN	1,00000000	13,68	13,68
00012266 LUMINARIA SPOT DE SOBREPOR EM ALUMINIO COM ALETA PLASTICA PARA 1 LAMPADA, BASE E27, POTENCIA MAXIMA 40/60 W (NAO INCLUI LAMPADA)	SINAPI	UN	1,00000000	114,68	114,68
TOTAL Material:					128,36

Mão de Obra com Encargos Complementares	FORNTE	UNID	COEFICIENTE	PREÇO UNITÁRIO	TOTAL
88247 AUXILIAR DE ELETRICISTA COM ENCARGOS COMPLEMENTARES	SINAPI	H	0,18330000	18,40	3,37
88264 ELETRICISTA COM ENCARGOS COMPLEMENTARES	SINAPI	H	0,45180000	22,63	10,22
TOTAL Mão de Obra com Encargos Complementares:					13,59

VALOR: 141,95
 VALOR SEM ENCARGOS: 137,54
 VALOR ENCARGOS (84.44%): 4,41
 VALOR COM ENCARGOS: 141,95
 VALOR COM BDI: 176,76
 QUANTIDADE: 4,00
 VALOR BDI TOTAL: 139,24

103782 - LUMINÁRIA TIPO PLAFON CIRCULAR, DE SOBREPOR, COM LED DE 12/13 W - FORNECIMENTO E INSTALAÇÃO. AF_03/2022 (UN)

Material	FORNTE	UNID	COEFICIENTE	PREÇO UNITÁRIO	TOTAL
00039385 LUMINARIA LED PLAFON REDONDO DE SOBREPOR BIVOLT 12/13 W, D = *17* CM	SINAPI	UN	1,00000000	15,64	15,64
TOTAL Material:					15,64

Mão de Obra com Encargos Complementares	FORNTE	UNID	COEFICIENTE	PREÇO UNITÁRIO	TOTAL
88247 AUXILIAR DE ELETRICISTA COM ENCARGOS COMPLEMENTARES	SINAPI	H	0,37000000	18,40	6,80
88264 ELETRICISTA COM ENCARGOS COMPLEMENTARES	SINAPI	H	0,37000000	22,63	8,37
TOTAL Mão de Obra com Encargos Complementares:					15,17

VALOR: 30,81
 VALOR SEM ENCARGOS: 25,97
 VALOR ENCARGOS (84.44%): 4,84
 VALOR COM ENCARGOS: 30,81
 VALOR COM BDI: 38,36
 QUANTIDADE: 6,00

RELATÓRIO ANALÍTICO - COMPOSIÇÕES DE CUSTOS					
ELETRPORT	OBRA:	AMPLIAÇÃO DA UBS RAIMUNDO IRINEU BEZERRA NO DISTRITO DE LOUGRADOURO EM UMARI-CE	DATA : 12/07/2023		BDI : 24,52%
	LOCAL:	UBS RAIMUNDO IRINEU BEZERRA, DISTRITO LOUGRADOURO, UMARI-CE	FORTE	VERSÃO	HORA
	CLIENTE:	PREFEITURA MUNICIPAL DE UMARI-CE	SEINFRA	027.1 COM DESONERAÇÃO	83,85%
			SINAPI	2023/01 COM DESONERAÇÃO	84,44%
			Composição	PRÓPRIA	0,00%
					MES
					REF.
					05/2021
					02/2023

VALOR BDI TOTAL: 45,30

93653 - DISJUNTOR MONOPOLAR TIPO DIN, CORRENTE NOMINAL DE 10A - FORNECIMENTO E INSTALAÇÃO. AF_10/2020 (UN)

Material		FORTE	UNID	COEFICIENTE	PREÇO UNITÁRIO	TOTAL
00034653	DISJUNTOR TIPO DIN/IEC, MONOPOLAR DE 6 ATE 32A	SINAPI	UN	1,00000000	8,54	8,54
00001570	TERMINAL A COMPRESSAO EM COBRE ESTANHADO PARA CABO 2,5 MM2, 1 FURO E 1 COMPRESSAO, PARA PARAFUSO DE FIXACAO M5	SINAPI	UN	1,00000000	0,77	0,77
TOTAL Material:						9,31

Mão de Obra com Encargos Complementares		FORTE	UNID	COEFICIENTE	PREÇO UNITÁRIO	TOTAL
88247	AUXILIAR DE ELETRICISTA COM ENCARGOS COMPLEMENTARES	SINAPI	H	0,03520000	18,40	0,64
88264	ELETRICISTA COM ENCARGOS COMPLEMENTARES	SINAPI	H	0,03520000	22,63	0,79
TOTAL Mão de Obra com Encargos Complementares:						1,43

VALOR: 10,74
 VALOR SEM ENCARGOS: 10,29
 VALOR ENCARGOS (84.44%): 0,45
 VALOR COM ENCARGOS: 10,74
 VALOR COM BDI: 13,37
 QUANTIDADE: 2,00
 VALOR BDI TOTAL: 5,26

93654 - DISJUNTOR MONOPOLAR TIPO DIN, CORRENTE NOMINAL DE 16A - FORNECIMENTO E INSTALAÇÃO. AF_10/2020 (UN)

Material		FORTE	UNID	COEFICIENTE	PREÇO UNITÁRIO	TOTAL
00034653	DISJUNTOR TIPO DIN/IEC, MONOPOLAR DE 6 ATE 32A	SINAPI	UN	1,00000000	8,54	8,54
00001570	TERMINAL A COMPRESSAO EM COBRE ESTANHADO PARA CABO 2,5 MM2, 1 FURO E 1 COMPRESSAO, PARA PARAFUSO DE FIXACAO M5	SINAPI	UN	1,00000000	0,77	0,77
TOTAL Material:						9,31

Mão de Obra com Encargos Complementares		FORTE	UNID	COEFICIENTE	PREÇO UNITÁRIO	TOTAL
88247	AUXILIAR DE ELETRICISTA COM ENCARGOS COMPLEMENTARES	SINAPI	H	0,04760000	18,40	0,87
88264	ELETRICISTA COM ENCARGOS COMPLEMENTARES	SINAPI	H	0,04760000	22,63	1,07
TOTAL Mão de Obra com Encargos Complementares:						1,94

VALOR: 11,25
 VALOR SEM ENCARGOS: 10,64
 VALOR ENCARGOS (84.44%): 0,61
 VALOR COM ENCARGOS: 11,25
 VALOR COM BDI: 14,01
 QUANTIDADE: 2,00
 VALOR BDI TOTAL: 5,52

103244 - AR CONDICIONADO SPLIT INVERTER, HI-WALL (PAREDE), 9000 BTU/H, CICLO FRIO - FORNECIMENTO E INSTALAÇÃO. AF_11/2021_PE (UN)

Equipamento		FORTE	UNID	COEFICIENTE	PREÇO UNITÁRIO	TOTAL
00042424	AR CONDICIONADO SPLIT INVERTER, HI-WALL (PAREDE), 9000 BTU/H, CICLO FRIO, 60HZ, CLASSIFICACAO A (SELO PROCEL), GAS HFC, CONTROLE S/FIO	SINAPI	UN	1,00000000	1.684,99	1.684,99
TOTAL Equipamento:						1.684,99

RELATÓRIO ANALÍTICO - COMPOSIÇÕES DE CUSTOS						
ELETROPORT	OBRA:	AMPLIAÇÃO DA UBS RAIMUNDO IRINEU BEZERRA NO DISTRITO DE LOUGRADOURO EM UMARI-CE	DATA : 12/07/2023		BDI: 24,52%	
	LOCAL:	UBS RAIMUNDO IRINEU BEZERRA, DISTRITO LOUGRADOURO, UMARI-CE	FORTE	VERSÃO	HORA	MES
	CLIENTE:	PREFEITURA MUNICIPAL DE UMARI-CE	SEINFRA	027.1 COM DESONERAÇÃO	83,85%	47,76%
			SINAPI	2023/01 COM DESONERAÇÃO	84,44%	47,48%
			Composição	PRÓPRIA		REF. 05/2021 02/2023

Material	FORTE	UNID	COEFICIENTE	PREÇO UNITÁRIO	TOTAL
00007568 BUCHA DE NYLON SEM ABA S10, COM PARAFUSO DE 6,10 X 65 MM EM ACO ZINCADO COM ROSCA SOBERBA, CABECA CHATA E FENDA PHILLIPS	SINAPI	UN	9,00000000	0,57	5,13
00011976 CHUMBADOR, DIAMETRO 1/4" COM PARAFUSO 1/4" X 40 MM	SINAPI	UN	6,00000000	1,40	8,40
00013246 PARAFUSO DE FERRO POLIDO, SEXTAVADO, COM ROSCA INTEIRA, DIAMETRO 5/16", COMPRIMENTO 3/4", COM PORCA E ARRUELA LISA LEVE	SINAPI	UN	4,00000000	0,53	2,12
00037591 SUPORTE MAO-FRANCA EM ACO, ABAS IGUAIS 40 CM, CAPACIDADE MINIMA 70 KG, BRANCO	SINAPI	UN	2,00000000	22,98	45,96
00001570 TERMINAL A COMPRESSAO EM COBRE ESTANHADO PARA CABO 2,5 MM2, 1 FURO E 1 COMPRESSAO, PARA PARAFUSO DE FIXACAO M5	SINAPI	UN	10,00000000	0,77	7,70
TOTAL Material:					69,31

Mão de Obra com Encargos Complementares	FORTE	UNID	COEFICIENTE	PREÇO UNITÁRIO	TOTAL
88243 AJUDANTE ESPECIALIZADO COM ENCARGOS COMPLEMENTARES	SINAPI	H	2,33340000	18,08	42,18
100308 MECÂNICO DE REFRIGERAÇÃO COM ENCARGOS COMPLEMENTARES	SINAPI	H	2,33340000	22,27	51,96
TOTAL Mão de Obra com Encargos Complementares:					94,14

VALOR:	1.848,44
VALOR SEM ENCARGOS:	1.818,50
VALOR ENCARGOS (84.44%):	29,94
VALOR COM ENCARGOS:	1.848,44
VALOR COM BDI:	2.301,68
QUANTIDADE:	2,00
VALOR BDI TOTAL:	906,48

89957 - PONTO DE CONSUMO TERMINAL DE ÁGUA FRIA (SUBRAMAL) COM TUBULAÇÃO DE PVC, DN 25 MM, INSTALADO EM RAMAL DE ÁGUA, INCLUSOS RASGO E CHUMBAMENTO EM ALVENARIA. AF_12/2014 (UN)

Serviço	FORTE	UNID	COEFICIENTE	PREÇO UNITÁRIO	TOTAL
90466 CHUMBAMENTO LINEAR EM ALVENARIA PARA RAMAIS/DISTRIBUIÇÃO COM DIÂMETROS MENORES OU IGUAIS A 40 MM. AF_05/2015	SINAPI	M	2,14000000	11,18	23,92
89366 JOELHO 90 GRAUS COM BUCHA DE LATÃO, PVC, SOLDÁVEL, DN 25MM, X 3/4 INSTALADO EM RAMAL OU SUB-RAMAL DE ÁGUA - FORNECIMENTO E INSTALAÇÃO. AF_06/2022	SINAPI	UN	1,00000000	13,65	13,65
89362 JOELHO 90 GRAUS, PVC, SOLDÁVEL, DN 25MM, INSTALADO EM RAMAL OU SUB-RAMAL DE ÁGUA - FORNECIMENTO E INSTALAÇÃO. AF_06/2022	SINAPI	UN	1,18000000	7,43	8,76
90443 RASGO EM ALVENARIA PARA RAMAIS/ DISTRIBUIÇÃO COM DIAMETROS MENORES OU IGUAIS A 40 MM. AF_05/2015	SINAPI	M	2,14000000	10,99	23,51
89395 TE, PVC, SOLDÁVEL, DN 25MM, INSTALADO EM RAMAL OU SUB-RAMAL DE ÁGUA - FORNECIMENTO E INSTALAÇÃO. AF_06/2022	SINAPI	UN	0,89000000	10,27	9,14
89356 TUBO, PVC, SOLDÁVEL, DN 25MM, INSTALADO EM RAMAL OU SUB-RAMAL DE ÁGUA - FORNECIMENTO E INSTALAÇÃO. AF_06/2022	SINAPI	M	2,14000000	19,06	40,78
TOTAL Serviço:					119,76

VALOR:	119,76
VALOR SEM ENCARGOS:	87,91
VALOR ENCARGOS (84.44%):	31,85
VALOR COM ENCARGOS:	119,76
VALOR COM BDI:	149,13
QUANTIDADE:	6,00
VALOR BDI TOTAL:	176,22

91792 - (COMPOSIÇÃO REPRESENTATIVA) DO SERVIÇO DE INSTALAÇÃO DE TUBO DE PVC, SÉRIE NORMAL, ESGOTO PREDIAL, DN 40 MM (INSTALADO EM RAMAL DE DESCARGA OU RAMAL DE ESGOTO SANITÁRIO), INCLUSIVE CONEXÕES, CORTES E FIXAÇÕES, PARA PRÉDIOS.

RELATÓRIO ANALÍTICO - COMPOSIÇÕES DE CUSTOS					
ELETROPORT	OBRA:	AMPLIAÇÃO DA UBS RAIMUNDO IRINEU BEZERRA NO DISTRITO DE LOUGRADOURO EM UMARI-CE	DATA : 12/07/2023		BDI : 24,52%
	LOCAL:	UBS RAIMUNDO IRINEU BEZERRA, DISTRITO LOUGRADOURO, UMARI-CE	FONTE	VERSÃO	HOJA MES REF
	CLIENTE:	PREFEITURA MUNICIPAL DE UMARI-CE	SEINFRA	027.1 COM DESONERAÇÃO	83,85% 47,76% 05/2021
			SINAPI	2023/01 COM DESONERAÇÃO	84,44% 47,48% 02/2023
			Composição	PRÓPRIA	0,00% 0,00%

AF_10/2015 (M)

Serviço	FONTE	UNID	COEFICIENTE	PREÇO UNITÁRIO	TOTAL
90466 CHUMBAMENTO LINEAR EM ALVENARIA PARA RAMAIS/DISTRIBUIÇÃO COM DIÂMETROS MENORES OU IGUAIS A 40 MM. AF_05/2015	SINAPI	M	0,26090000	11,18	2,91
91190 CHUMBAMENTO PONTUAL EM PASSAGEM DE TUBO COM DIÂMETRO MENOR OU IGUAL A 40 MM. AF_05/2015	SINAPI	UN	0,25960000	4,31	1,11
91185 FIXAÇÃO DE TUBOS HORIZONTAIS DE PVC, CPVC OU COBRE DIÂMETROS MENORES OU IGUAIS A 40 MM COM ABRAÇADEIRA METÁLICA FLEXÍVEL 18 MM, FIXADA DIRETAMENTE NA LAJE. AF_05/2015	SINAPI	M	0,80220000	6,30	5,05
90436 FURO EM ALVENARIA PARA DIÂMETROS MENORES OU IGUAIS A 40 MM. AF_05/2015	SINAPI	UN	0,25960000	12,08	3,13
89726 JOELHO 45 GRAUS, PVC, SERIE NORMAL, ESGOTO PREDIAL, DN 40 MM, JUNTA SOLDÁVEL, FORNECIDO E INSTALADO EM RAMAL DE DESCARGA OU RAMAL DE ESGOTO SANITÁRIO. AF_08/2022	SINAPI	UN	0,76910000	8,46	6,50
89724 JOELHO 90 GRAUS, PVC, SERIE NORMAL, ESGOTO PREDIAL, DN 40 MM, JUNTA SOLDÁVEL, FORNECIDO E INSTALADO EM RAMAL DE DESCARGA OU RAMAL DE ESGOTO SANITÁRIO. AF_08/2022	SINAPI	UN	0,85840000	8,25	7,08
89783 JUNÇÃO SIMPLES, PVC, SERIE NORMAL, ESGOTO PREDIAL, DN 40 MM, JUNTA SOLDÁVEL, FORNECIDO E INSTALADO EM RAMAL DE DESCARGA OU RAMAL DE ESGOTO SANITÁRIO. AF_08/2022	SINAPI	UN	0,31160000	12,11	3,77
89752 LUVA SIMPLES, PVC, SERIE NORMAL, ESGOTO PREDIAL, DN 40 MM, JUNTA SOLDÁVEL, FORNECIDO E INSTALADO EM RAMAL DE DESCARGA OU RAMAL DE ESGOTO SANITÁRIO. AF_08/2022	SINAPI	UN	0,29240000	6,09	1,78
90453 PASSANTE TIPO TUBO DE DIÂMETRO MENOR OU IGUAL A 40 MM, FIXADO EM LAJE. AF_05/2015	SINAPI	UN	0,22220000	2,60	0,57
90443 RASGO EM ALVENARIA PARA RAMAIS/ DISTRIBUIÇÃO COM DIAMETROS MENORES OU IGUAIS A 40 MM. AF_05/2015	SINAPI	M	0,26090000	10,99	2,86
89711 TUBO PVC, SERIE NORMAL, ESGOTO PREDIAL, DN 40 MM, FORNECIDO E INSTALADO EM RAMAL DE DESCARGA OU RAMAL DE ESGOTO SANITÁRIO. AF_08/2022	SINAPI	M	1,00000000	18,00	18,00

TOTAL Serviço: 52,76

VALOR: 52,76

VALOR SEM ENCARGOS: 40,67

VALOR ENCARGOS (84.44%): 12,09

VALOR COM ENCARGOS: 52,76

VALOR COM BDI: 65,70

QUANTIDADE: 15,85

VALOR BDI TOTAL: 205,10

91795 - (COMPOSIÇÃO REPRESENTATIVA) DO SERVIÇO DE INST. TUBO PVC, SÉRIE N, ESGOTO PREDIAL, 100 MM (INST. RAMAL DESCARGA, RAMAL DE ESG. SANIT., PRUMADA ESG. SANIT., VENTILAÇÃO OU SUB-COLETOR AÉREO), INCL. CONEXÕES E CORTES, FIXAÇÕES, P/ PRÉDIOS. AF_10/2015 (M)

Serviço	FONTE	UNID	COEFICIENTE	PREÇO UNITÁRIO	TOTAL
91192 CHUMBAMENTO PONTUAL EM PASSAGEM DE TUBO COM DIÂMETRO MAIOR QUE 75 MM. AF_05/2015	SINAPI	UN	0,09950000	5,06	0,50
89748 CURVA CURTA 90 GRAUS, PVC, SERIE NORMAL, ESGOTO PREDIAL, DN 100 MM, JUNTA ELÁSTICA, FORNECIDO E INSTALADO EM RAMAL DE DESCARGA OU RAMAL DE ESGOTO SANITÁRIO. AF_08/2022	SINAPI	UN	0,21220000	39,09	8,29
91187 FIXAÇÃO DE TUBOS HORIZONTAIS DE PVC, CPVC OU COBRE DIÂMETROS MAIORES QUE 75 MM COM ABRAÇADEIRA METÁLICA FLEXÍVEL 18 MM, FIXADA DIRETAMENTE NA LAJE. AF_05/2015	SINAPI	M	0,12390000	5,83	0,72
90438 FURO EM ALVENARIA PARA DIÂMETROS MAIORES QUE 75 MM. AF_05/2015	SINAPI	UN	0,09995000	42,10	4,20
89810 JOELHO 45 GRAUS, PVC, SERIE NORMAL, ESGOTO PREDIAL, DN 100 MM, JUNTA ELÁSTICA, FORNECIDO E INSTALADO EM PRUMADA DE ESGOTO SANITÁRIO OU VENTILAÇÃO. AF_08/2022	SINAPI	UN	0,00850000	26,70	0,22
89746 JOELHO 45 GRAUS, PVC, SERIE NORMAL, ESGOTO PREDIAL, DN 100 MM, JUNTA ELÁSTICA, FORNECIDO E INSTALADO EM RAMAL DE DESCARGA OU RAMAL DE ESGOTO SANITÁRIO. AF_08/2022	SINAPI	UN	0,06530000	25,72	1,67
89851 JOELHO 45 GRAUS, PVC, SERIE NORMAL, ESGOTO PREDIAL, DN 100 MM, JUNTA ELÁSTICA, FORNECIDO E INSTALADO EM	SINAPI	UN	0,01780000	29,07	0,51

RELATÓRIO ANALÍTICO - COMPOSIÇÕES DE CUSTOS					
ELETRPORT	OBRA:	AMPLIAÇÃO DA UBS RAIMUNDO IRINEU BEZERRA NO DISTRITO DE LOUGRADOURO EM UMARI-CE	DATA : 12/07/2023		BDI : 24,52%
	LOCAL:	UBS RAIMUNDO IRINEU BEZERRA, DISTRITO LOUGRADOURO, UMARI-CE	FORTE	VERSÃO	HORA MES REF.
	CLIENTE:	PREFEITURA MUNICIPAL DE UMARI-CE	SEINFRA	027.1 COM DESONERAÇÃO	83,85% 47,76% 09/2021
			SINAPI	2023/01 COM DESONERAÇÃO	84,44% 47,48% 02/2023
			Composição	PRÓPRIA	0,00% 0,00%



89851	SUBCOLETOR AÉREO DE ESGOTO SANITÁRIO. AF_08/2022							
89834	JUNÇÃO SIMPLES, PVC, SERIE NORMAL, ESGOTO PREDIAL, DN 100 X 100 MM, JUNTA ELÁSTICA, FORNECIDO E INSTALADO EM PRUMADA DE ESGOTO SANITÁRIO OU VENTILAÇÃO. AF_08/2022	SINAPI	UN	0,03110000	48,34			1,50
89797	JUNÇÃO SIMPLES, PVC, SERIE NORMAL, ESGOTO PREDIAL, DN 100 X 100 MM, JUNTA ELÁSTICA, FORNECIDO E INSTALADO EM RAMAL DE DESCARGA OU RAMAL DE ESGOTO SANITÁRIO. AF_08/2022	SINAPI	UN	0,10860000	47,05			5,10
89861	JUNÇÃO SIMPLES, PVC, SERIE NORMAL, ESGOTO PREDIAL, DN 100 X 100 MM, JUNTA ELÁSTICA, FORNECIDO E INSTALADO EM SUBCOLETOR AÉREO DE ESGOTO SANITÁRIO. AF_08/2022	SINAPI	UN	0,00080000	51,49			0,04
89821	LUVA SIMPLES, PVC, SERIE NORMAL, ESGOTO PREDIAL, DN 100 MM, JUNTA ELÁSTICA, FORNECIDO E INSTALADO EM PRUMADA DE ESGOTO SANITÁRIO OU VENTILAÇÃO. AF_08/2022	SINAPI	UN	0,23920000	15,14			3,62
89778	LUVA SIMPLES, PVC, SERIE NORMAL, ESGOTO PREDIAL, DN 100 MM, JUNTA ELÁSTICA, FORNECIDO E INSTALADO EM RAMAL DE DESCARGA OU RAMAL DE ESGOTO SANITÁRIO. AF_08/2022	SINAPI	UN	0,09820000	14,50			1,42
89856	LUVA SIMPLES, PVC, SERIE NORMAL, ESGOTO PREDIAL, DN 100 MM, JUNTA ELÁSTICA, FORNECIDO E INSTALADO EM SUBCOLETOR AÉREO DE ESGOTO SANITÁRIO. AF_08/2022	SINAPI	UN	0,12670000	16,73			2,11
90455	PASSANTE TIPO TUBO DE DIÂMETRO MAIOR QUE 75 MM, FIXADO EM LAJE. AF_05/2015	SINAPI	UN	0,23230000	5,77			1,34
89833	TE, PVC, SERIE NORMAL, ESGOTO PREDIAL, DN 100 X 100 MM, JUNTA ELÁSTICA, FORNECIDO E INSTALADO EM PRUMADA DE ESGOTO SANITÁRIO OU VENTILAÇÃO. AF_08/2022	SINAPI	UN	0,05980000	40,78			2,43
89796	TE, PVC, SERIE NORMAL, ESGOTO PREDIAL, DN 100 X 100 MM, JUNTA ELÁSTICA, FORNECIDO E INSTALADO EM RAMAL DE DESCARGA OU RAMAL DE ESGOTO SANITÁRIO. AF_08/2022	SINAPI	UN	0,04780000	39,49			1,88
89800	TUBO PVC, SERIE NORMAL, ESGOTO PREDIAL, DN 100 MM, FORNECIDO E INSTALADO EM PRUMADA DE ESGOTO SANITÁRIO OU VENTILAÇÃO. AF_08/2022	SINAPI	M	0,56100000	25,18			14,12
89714	TUBO PVC, SERIE NORMAL, ESGOTO PREDIAL, DN 100 MM, FORNECIDO E INSTALADO EM RAMAL DE DESCARGA OU RAMAL DE ESGOTO SANITÁRIO. AF_08/2022	SINAPI	M	0,18460000	32,32			5,96
89848	TUBO PVC, SERIE NORMAL, ESGOTO PREDIAL, DN 100 MM, FORNECIDO E INSTALADO EM SUBCOLETOR AÉREO DE ESGOTO SANITÁRIO. AF_08/2022	SINAPI	M	0,25440000	24,24			6,16

TOTAL Serviço: 61,79

VALOR:	61,79
VALOR SEM ENCARGOS:	53,48
VALOR ENCARGOS (84.44%):	8,31
VALOR COM ENCARGOS:	61,79
VALOR COM BDI:	76,94
QUANTIDADE:	9,90
VALOR BDI TOTAL:	149,99

97907 - CAIXA ENTERRADA HIDRÁULICA RETANGULAR, EM ALVENARIA COM BLOCOS DE CONCRETO, DIMENSÕES INTERNAS: 0,8X0,8X0,6 M PARA REDE DE ESGOTO. AF_12/2020 (UN)

Equipamento	Custo Horário	FORTE	UNID	COEFICIENTE	PREÇO UNITÁRIO	TOTAL
5679	RETROESCAVADEIRA SOBRE RODAS COM CARREGADEIRA, TRAÇÃO 4X4, POTÊNCIA LÍQ. 88 HP, CAÇAMBA CARREG. CAP. MÍN. 1 M3, CAÇAMBA RETRO CAP. 0,26 M3, PESO OPERACIONAL MÍN. 6.674 KG, PROFUNDIDADE ESCAVAÇÃO MÁX. 4,37 M - CHI DIURNO. AF_06/2014	SINAPI	CHI	0,02760000	48,57	1,34
5678	RETROESCAVADEIRA SOBRE RODAS COM CARREGADEIRA, TRAÇÃO 4X4, POTÊNCIA LÍQ. 88 HP, CAÇAMBA CARREG. CAP. MÍN. 1 M3, CAÇAMBA RETRO CAP. 0,26 M3, PESO OPERACIONAL MÍN. 6.674 KG, PROFUNDIDADE ESCAVAÇÃO MÁX. 4,37 M - CHP DIURNO. AF_06/2014	SINAPI	CHP	0,01360000	124,36	1,69
TOTAL Equipamento Custo Horário:						3,03

Material	FORTE	UNID	COEFICIENTE	PREÇO UNITÁRIO	TOTAL
00000650	BLOCO DE VEDACAO DE CONCRETO, 9 X 19 X 39 CM (CLASSE C - NBR 6136)	SINAPI	UN	26,49450000	67,29
00002692	DESMOLDANTE PROTETOR PARA FORMAS DE MADEIRA, DE BASE	SINAPI	L	0,00680000	0,05

RELATÓRIO ANALÍTICO - COMPOSIÇÕES DE CUSTOS					
ELETRPORT	OBRA:	AMPLIAÇÃO DA UBS RAIMUNDO IRINEU BEZERRA NO DISTRITO DE LOUGRADOURO EM UMARI-CE	DATA: 12/07/2023		BDI: 24,52%
	LOCAL:	UBS RAIMUNDO IRINEU BEZERRA, DISTRITO LOUGRADOURO, UMARI-CE	FONTE	VERSÃO	HORA MES REF.
	CLIENTE:	PREFEITURA MUNICIPAL DE UMARI-CE	SEINFRA	027.1 COM DESONERAÇÃO	83,85% 17,76% 05/2021
			SINAPI	2023/01 COM DESONERAÇÃO	84,48% 47,48% 02/2023
		Composição	PRÓPRIA	0,00%	0,00%

00002692	OLEOSA EMULSIONADA EM AGUA					
00004491	PONTALETE *7,5 X 7,5* CM EM PINUS, MISTA OU EQUIVALENTE DA REGIAO - BRUTA	SINAPI	M	0,14800000	9,40	1,39
00005069	PREGO DE ACO POLIDO COM CABECA 17 X 27 (2 1/2 X 11)	SINAPI	KG	0,01560000	13,45	0,20
00004517	SARRAFO *2,5 X 7,5* CM EM PINUS, MISTA OU EQUIVALENTE DA REGIAO - BRUTA	SINAPI	M	0,17600000	3,29	0,57
00006193	TABUA NAO APARELHADA *2,5 X 20* CM, EM MACARANDUBA, ANGELIM OU EQUIVALENTE DA REGIAO - BRUTA	SINAPI	M	0,55200000	16,99	9,37
TOTAL Material:						78,87

Mão de Obra com Encargos Complementares	FONTE	UNID	COEFICIENTE	PREÇO UNITÁRIO	TOTAL
88309 PEDREIRO COM ENCARGOS COMPLEMENTARES	SINAPI	H	4,86650000	22,38	108,91
88316 SERVENTE COM ENCARGOS COMPLEMENTARES	SINAPI	H	3,82370000	17,27	66,03
TOTAL Mão de Obra com Encargos Complementares:					174,94

Serviço	FONTE	UNID	COEFICIENTE	PREÇO UNITÁRIO	TOTAL
100475 ARGAMASSA TRAÇO 1:3 (EM VOLUME DE CIMENTO E AREIA MÉDIA ÚMIDA) COM ADIÇÃO DE IMPERMEABILIZANTE, PREPARO MECÂNICO COM BETONEIRA 400 L. AF_08/2019	SINAPI	M3	0,10390000	650,03	67,53
87316 ARGAMASSA TRAÇO 1:4 (EM VOLUME DE CIMENTO E AREIA GROSSA ÚMIDA) PARA CHAPISCO CONVENCIONAL, PREPARO MECÂNICO COM BETONEIRA 400 L. AF_08/2019	SINAPI	M3	0,01960000	419,44	8,22
94970 CONCRETO FCK = 20MPA, TRAÇO 1:2,7:3 (EM MASSA SECA DE CIMENTO/ AREIA MÉDIA/ BRITA 1) - PREPARO MECÂNICO COM BETONEIRA 600 L. AF_05/2021	SINAPI	M3	0,11630000	406,55	47,28
97735 PEÇA RETANGULAR PRÉ-MOLDADA, VOLUME DE CONCRETO DE 30 A 100 LITROS, TAXA DE AÇO APROXIMADA DE 30KG/M³. AF_01/2018	SINAPI	M3	0,07000000	2.066,16	144,63
101616 PREPARO DE FUNDO DE VALA COM LARGURA MENOR QUE 1,5 M (ACERTO DO SOLO NATURAL). AF_08/2020	SINAPI	M2	1,21000000	5,08	6,14
TOTAL Serviço:					273,80

VALOR:	530,64
VALOR SEM ENCARGOS:	441,06
VALOR ENCARGOS (84.44%):	89,58
VALOR COM ENCARGOS:	530,64
VALOR COM BDI:	660,75
QUANTIDADE:	1,00
VALOR BDI TOTAL:	130,11

C4923 - CAIXA SIFONADA PVC 100 X 100 X 50MM, ACABAMENTO BRANCO (GRELHA OU TAMPA CEGA) (UN)

Material	FONTE	UNID	COEFICIENTE	PREÇO UNITÁRIO	TOTAL
19404 CAIXA SIFONADA PVC 100 X 100 X 50MM, ACABAMENTO BRANCO (GRELHA OU TAMPA CEGA)	SEINFRA	UN	1,00000000	10,9600	10,9600
TOTAL Material:					10,9600

Mão de Obra	FONTE	UNID	COEFICIENTE	PREÇO UNITÁRIO	TOTAL
10043 AJUDANTE DE ENCANADOR	SEINFRA	H	0,50000000	16,7700	8,3850
12320 ENCANADOR	SEINFRA	H	0,50000000	20,3200	10,1600
TOTAL Mão de Obra:					18,5450

VALOR:	29,51
VALOR SEM ENCARGOS:	18,30
VALOR ENCARGOS (83.85%):	11,21
VALOR COM ENCARGOS:	29,51
VALOR COM BDI:	36,75
QUANTIDADE:	3,00

RELATÓRIO ANALÍTICO - COMPOSIÇÕES DE CUSTOS																									
ELETRPORT	OBRA:	AMPLIAÇÃO DA UBS RAIMUNDO IRINEU BEZERRA NO DISTRITO DE LOUGRADOURO EM UMARI-CE	DATA : 12/07/2023		BDI : 24,52%																				
	LOCAL:	UBS RAIMUNDO IRINEU BEZERRA, DISTRITO LOUGRADOURO, UMARI-CE	<table border="1"> <thead> <tr> <th>FORTE</th> <th>VERSÃO</th> <th>HORA</th> <th>MES</th> <th>REF.</th> </tr> </thead> <tbody> <tr> <td>SEINFRA</td> <td>027.1 COM DESONERAÇÃO</td> <td>83,95%</td> <td>47,76%</td> <td>05/2021</td> </tr> <tr> <td>SINAPI</td> <td>2023/01 COM DESONERAÇÃO</td> <td>84,44%</td> <td>47,48%</td> <td>02/2023</td> </tr> <tr> <td>Composição</td> <td>PRÓPRIA</td> <td>0,00%</td> <td>0,00%</td> <td></td> </tr> </tbody> </table>	FORTE	VERSÃO	HORA	MES	REF.	SEINFRA	027.1 COM DESONERAÇÃO	83,95%	47,76%	05/2021	SINAPI	2023/01 COM DESONERAÇÃO	84,44%	47,48%	02/2023	Composição	PRÓPRIA	0,00%	0,00%			
	FORTE	VERSÃO	HORA	MES	REF.																				
SEINFRA	027.1 COM DESONERAÇÃO	83,95%	47,76%	05/2021																					
SINAPI	2023/01 COM DESONERAÇÃO	84,44%	47,48%	02/2023																					
Composição	PRÓPRIA	0,00%	0,00%																						
CLIENTE:	PREFEITURA MUNICIPAL DE UMARI-CE																								

VALOR BDI TOTAL: 21,72

91793 - (COMPOSIÇÃO REPRESENTATIVA) DO SERVIÇO DE INSTALAÇÃO DE TUBO DE PVC, SÉRIE NORMAL, ESGOTO PREDIAL, DN 50 MM (INSTALADO EM RAMAL DE DESCARGA OU RAMAL DE ESGOTO SANITÁRIO), INCLUSIVE CONEXÕES, CORTES E FIXAÇÕES PARA PRÉDIOS. AF 10/2015 (M)

Serviço	FORTE	UNID	COEFICIENTE	PREÇO UNITÁRIO	TOTAL
90467 CHUMBAMENTO LINEAR EM ALVENARIA PARA RAMAIS/DISTRIBUIÇÃO COM DIÂMETROS MAIORES QUE 40 MM E MENORES OU IGUAIS A 75 MM. AF_05/2015	SINAPI	M	0,10740000	17,70	1,90
91191 CHUMBAMENTO PONTUAL EM PASSAGEM DE TUBO COM DIÂMETROS ENTRE 40 MM E 75 MM. AF_05/2015	SINAPI	UN	0,17180000	4,57	0,78
91186 FIXAÇÃO DE TUBOS HORIZONTAIS DE PVC, CPVC OU COBRE DIÂMETROS MAIORES QUE 40 MM E MENORES OU IGUAIS A 75 MM COM ABRAÇADEIRA METÁLICA FLEXÍVEL 18 MM, FIXADA DIRETAMENTE NA LAJE. AF_05/2015	SINAPI	M	0,03530000	5,10	0,18
90437 FURO EM ALVENARIA PARA DIÂMETROS MAIORES QUE 40 MM E MENORES OU IGUAIS A 75 MM. AF_05/2015	SINAPI	UN	0,17180000	29,37	5,04
89732 JOELHO 45 GRAUS, PVC, SERIE NORMAL, ESGOTO PREDIAL, DN 50 MM, JUNTA ELÁSTICA, FORNECIDO E INSTALADO EM RAMAL DE DESCARGA OU RAMAL DE ESGOTO SANITÁRIO. AF_08/2022	SINAPI	UN	1,49910000	14,09	21,12
89731 JOELHO 90 GRAUS, PVC, SERIE NORMAL, ESGOTO PREDIAL, DN 50 MM, JUNTA ELÁSTICA, FORNECIDO E INSTALADO EM RAMAL DE DESCARGA OU RAMAL DE ESGOTO SANITÁRIO. AF_08/2022	SINAPI	UN	1,42230000	13,41	19,07
89813 LUVA SIMPLES, PVC, SERIE NORMAL, ESGOTO PREDIAL, DN 50 MM, JUNTA ELÁSTICA, FORNECIDO E INSTALADO EM PRUMADA DE ESGOTO SANITÁRIO OU VENTILAÇÃO. AF_08/2022	SINAPI	UN	0,02780000	4,94	0,13
89753 LUVA SIMPLES, PVC, SERIE NORMAL, ESGOTO PREDIAL, DN 50 MM, JUNTA ELÁSTICA, FORNECIDO E INSTALADO EM RAMAL DE DESCARGA OU RAMAL DE ESGOTO SANITÁRIO. AF_08/2022	SINAPI	UN	1,29190000	7,70	9,94
90454 PASSANTE TIPO TUBO DE DIÂMETRO MAIORES QUE 40 MM E MENORES OU IGUAIS A 75 MM, FIXADO EM LAJE. AF_05/2015	SINAPI	UN	0,04210000	4,54	0,19
91222 RASGO EM ALVENARIA PARA RAMAIS/ DISTRIBUIÇÃO COM DIÂMETROS MAIORES QUE 40 MM E MENORES OU IGUAIS A 75 MM. AF_05/2015	SINAPI	M	0,10740000	11,83	1,27
89784 TE, PVC, SERIE NORMAL, ESGOTO PREDIAL, DN 50 X 50 MM, JUNTA ELÁSTICA, FORNECIDO E INSTALADO EM RAMAL DE DESCARGA OU RAMAL DE ESGOTO SANITÁRIO. AF_08/2022	SINAPI	UN	0,07000000	21,96	1,53
89712 TUBO PVC, SERIE NORMAL, ESGOTO PREDIAL, DN 50 MM, FORNECIDO E INSTALADO EM RAMAL DE DESCARGA OU RAMAL DE ESGOTO SANITÁRIO. AF_08/2022	SINAPI	M	1,00000000	23,21	23,21
TOTAL Serviço:					84,36

VALOR:	84,36
VALOR SEM ENCARGOS:	70,42
VALOR ENCARGOS (84.44%):	13,94
VALOR COM ENCARGOS:	84,36
VALOR COM BDI:	105,05
QUANTIDADE:	8,75
VALOR BDI TOTAL:	181,04

C2158 - REGISTRO DE GAVETA BRUTO D= 25MM (1") (UN)

Material	FORTE	UNID	COEFICIENTE	PREÇO UNITÁRIO	TOTAL
11180 FITA DE VEDAÇÃO	SEINFRA	M	1,20000000	0,2400	0,2880
11799 REGISTRO DE GAVETA BRUTO 25MM (1")	SEINFRA	UN	1,00000000	30,9500	30,9500
TOTAL Material:					31,2380

Mão de Obra	FORTE	UNID	COEFICIENTE	PREÇO UNITÁRIO	TOTAL
10043 AJUDANTE DE ENCANADOR	SEINFRA	H	0,54000000	16,7700	9,0558
12320 ENCANADOR	SEINFRA	H	0,54000000	20,3200	10,9728
TOTAL Mão de Obra:					20,0286

RELATÓRIO ANALÍTICO - COMPOSIÇÕES DE CUSTOS					
ELETRPORT	OBRA:	AMPLIAÇÃO DA UBS RAIMUNDO IRINEU BEZERRA NO DISTRITO DE LOUGRADOURO EM UMARI-CE	DATA : 12/07/2023		BDI : 24,52%
	LOCAL:	UBS RAIMUNDO IRINEU BEZERRA, DISTRITO LOUGRADOURO, UMARI-CE	FONTE	VERSÃO	HORA MES REF.
	CLIENTE:	PREFEITURA MUNICIPAL DE UMARI-CE	SEINFRA	027.1 COM DESONERAÇÃO	83,85% 47,76% 05/2021
			SINAPI	2023/01 COM DESONERAÇÃO	84,44% 47,48% 02/2023
			Composição	PRÓPRIA	0,00% 0,00%

004094
Nº
VALOR: 51,27

VALOR SEM ENCARGOS: 39,17
VALOR ENCARGOS (83,86%): 12,10
VALOR COM ENCARGOS: 51,27
VALOR COM BDI: 63,84
QUANTIDADE: 1,00
VALOR BDI TOTAL: 12,57

91790 - (COMPOSIÇÃO REPRESENTATIVA) DO SERVIÇO DE INSTALAÇÃO DE TUBOS DE PVC, SÉRIE R, ÁGUA PLUVIAL, DN 100 MM (INSTALADO EM RAMAL DE ENCAMINHAMENTO, OU CONDUTORES VERTICAIS), INCLUSIVE CONEXÕES, CORTES E FIXAÇÕES, PARA PRÉDIOS. AF 10/2015 (M)

Serviço	FONTE	UNID	COEFICIENTE	PREÇO UNITÁRIO	TOTAL
91192 CHUMBAMENTO PONTUAL EM PASSAGEM DE TUBO COM DIÂMETRO MAIOR QUE 75 MM. AF_05/2015	SINAPI	UN	0,05660000	5,06	0,28
91187 FIXAÇÃO DE TUBOS HORIZONTAIS DE PVC, CPVC OU COBRE DIÂMETROS MAIORES QUE 75 MM COM ABRAÇADEIRA METÁLICA FLEXÍVEL 18 MM, FIXADA DIRETAMENTE NA LAJE. AF_05/2015	SINAPI	M	0,01780000	5,83	0,10
90438 FURO EM ALVENARIA PARA DIÂMETROS MAIORES QUE 75 MM. AF_05/2015	SINAPI	UN	0,05660000	42,10	2,38
89585 JOELHO 45 GRAUS, PVC, SERIE R, ÁGUA PLUVIAL, DN 100 MM, JUNTA ELÁSTICA, FORNECIDO E INSTALADO EM CONDUTORES VERTICAIS DE ÁGUAS PLUVIAIS. AF_06/2022	SINAPI	UN	0,00430000	40,79	0,17
89584 JOELHO 90 GRAUS, PVC, SERIE R, ÁGUA PLUVIAL, DN 100 MM, JUNTA ELÁSTICA, FORNECIDO E INSTALADO EM CONDUTORES VERTICAIS DE ÁGUAS PLUVIAIS. AF_06/2022	SINAPI	UN	0,08310000	39,83	3,30
89529 JOELHO 90 GRAUS, PVC, SERIE R, ÁGUA PLUVIAL, DN 100 MM, JUNTA ELÁSTICA, FORNECIDO E INSTALADO EM RAMAL DE ENCAMINHAMENTO. AF_06/2022	SINAPI	UN	0,01960000	34,16	0,66
89690 JUNÇÃO SIMPLES, PVC, SERIE R, ÁGUA PLUVIAL, DN 100 X 100 MM, JUNTA ELÁSTICA, FORNECIDO E INSTALADO EM CONDUTORES VERTICAIS DE ÁGUAS PLUVIAIS. AF_06/2022	SINAPI	UN	0,00210000	81,57	0,17
89699 JUNÇÃO SIMPLES, PVC, SERIE R, ÁGUA PLUVIAL, DN 150 X 100 MM, JUNTA ELÁSTICA, FORNECIDO E INSTALADO EM CONDUTORES VERTICAIS DE ÁGUAS PLUVIAIS. AF_06/2022	SINAPI	UN	0,00430000	185,73	0,79
89669 LUVA SIMPLES, PVC, SERIE R, ÁGUA PLUVIAL, DN 100 MM, JUNTA ELÁSTICA, FORNECIDO E INSTALADO EM CONDUTORES VERTICAIS DE ÁGUAS PLUVIAIS. AF_06/2022	SINAPI	UN	0,08630000	28,69	2,47
89554 LUVA SIMPLES, PVC, SERIE R, ÁGUA PLUVIAL, DN 100 MM, JUNTA ELÁSTICA, FORNECIDO E INSTALADO EM RAMAL DE ENCAMINHAMENTO. AF_06/2022	SINAPI	UN	0,03480000	24,89	0,86
90455 PASSANTE TIPO TUBO DE DIÂMETRO MAIOR QUE 75 MM, FIXADO EM LAJE. AF_05/2015	SINAPI	UN	0,21920000	5,77	1,26
89673 REDUÇÃO EXCÊNTRICA, PVC, SERIE R, ÁGUA PLUVIAL, DN 100 X 75 MM, JUNTA ELÁSTICA, FORNECIDO E INSTALADO EM CONDUTORES VERTICAIS DE ÁGUAS PLUVIAIS. AF_06/2022	SINAPI	UN	0,00740000	32,64	0,24
89681 REDUÇÃO EXCÊNTRICA, PVC, SERIE R, ÁGUA PLUVIAL, DN 150 X 100 MM, JUNTA ELÁSTICA, FORNECIDO E INSTALADO EM CONDUTORES VERTICAIS DE ÁGUAS PLUVIAIS. AF_06/2022	SINAPI	UN	0,03670000	83,77	3,07
89675 TÊ DE INSPEÇÃO, PVC, SERIE R, ÁGUA PLUVIAL, DN 100 MM, JUNTA ELÁSTICA, FORNECIDO E INSTALADO EM CONDUTORES VERTICAIS DE ÁGUAS PLUVIAIS. AF_06/2022	SINAPI	UN	0,01840000	65,60	1,20
89559 TÊ DE INSPEÇÃO, PVC, SERIE R, ÁGUA PLUVIAL, DN 100 MM, JUNTA ELÁSTICA, FORNECIDO E INSTALADO EM RAMAL DE ENCAMINHAMENTO. AF_06/2022	SINAPI	UN	0,00430000	61,82	0,26
89578 TUBO PVC, SÉRIE R, ÁGUA PLUVIAL, DN 100 MM, FORNECIDO E INSTALADO EM CONDUTORES VERTICAIS DE ÁGUAS PLUVIAIS. AF_06/2022	SINAPI	M	0,63160000	30,40	19,20
89512 TUBO PVC, SÉRIE R, ÁGUA PLUVIAL, DN 100 MM, FORNECIDO E INSTALADO EM RAMAL DE ENCAMINHAMENTO. AF_06/2022	SINAPI	M	0,36840000	43,22	15,92
TOTAL Serviço:					52,33

VALOR: 52,33
VALOR SEM ENCARGOS: 47,83
VALOR ENCARGOS (84,44%): 4,50

RELATÓRIO ANALÍTICO - COMPOSIÇÕES DE CUSTOS					
ELETROPORT	OBRA:	AMPLIAÇÃO DA UBS RAIMUNDO IRINEU BEZERRA NO DISTRITO DE LOUGRADOURO EM UMARI-CE	DATA: 12/07/2023		BDI: 24,52%
	LOCAL:	UBS RAIMUNDO IRINEU BEZERRA, DISTRITO LOUGRADOURO, UMARI-CE	FONTE	VERSÃO	HORA
	CLIENTE:	PREFEITURA MUNICIPAL DE UMARI-CE	SEINFRA	027.1 COM DESONERAÇÃO	83,85%
			SINAPI	2023/01 COM DESONERAÇÃO	47,76%
			Composição	PRÓPRIA	0,00%
					0,00%
					02/2023

VALOR COM ENCARGOS: 52,33
VALOR COM BDI: 65,16
QUANTIDADE: 14,50
VALOR BDI TOTAL: 186,03

89865 - TUBO, PVC, SOLDÁVEL, DN 25MM, INSTALADO EM DRENO DE AR-CONDICIONADO - FORNECIMENTO E INSTALAÇÃO. AF_08/2022 (M)

Material	FONTE	UNID	COEFICIENTE	PREÇO UNITÁRIO	TOTAL
00038383 LIXA D'AGUA EM FOLHA, GRAO 100	SINAPI	UN	0,01420000	1,56	0,02
00009868 TUBO PVC, SOLDAVEL, DE 25 MM, AGUA FRIA (NBR-5648)	SINAPI	M	1,05490000	3,81	4,01
TOTAL Material:					4,03

Mão de Obra com Encargos Complementares	FONTE	UNID	COEFICIENTE	PREÇO UNITÁRIO	TOTAL
88248 AUXILIAR DE ENCANADOR OU BOMBEIRO HIDRÁULICO COM ENCARGOS COMPLEMENTARES	SINAPI	H	0,25520000	17,60	4,49
88267 ENCANADOR OU BOMBEIRO HIDRÁULICO COM ENCARGOS COMPLEMENTARES.	SINAPI	H	0,25520000	21,74	5,54
TOTAL Mão de Obra com Encargos Complementares:					10,03

VALOR: 14,06
VALOR SEM ENCARGOS: 10,79
VALOR ENCARGOS (84.44%): 3,27
VALOR COM ENCARGOS: 14,06
VALOR COM BDI: 17,51
QUANTIDADE: 19,60
VALOR BDI TOTAL: 67,62

89868 - LUVA, PVC, SOLDÁVEL, DN 25MM, INSTALADO EM DRENO DE AR-CONDICIONADO - FORNECIMENTO E INSTALAÇÃO. AF_08/2022 (UN)

Material	FONTE	UNID	COEFICIENTE	PREÇO UNITÁRIO	TOTAL
00000122 ADESIVO PLASTICO PARA PVC, FRASCO COM *850* GR	SINAPI	UN	0,00710000	47,15	0,33
00038383 LIXA D'AGUA EM FOLHA, GRAO 100	SINAPI	UN	0,00610000	1,56	0,00
00003904 LUVA PVC SOLDAVEL, 25 MM, PARA AGUA FRIA PREDIAL	SINAPI	UN	1,00000000	0,75	0,75
00020083 SOLUCAO PREPARADORA / LIMPADORA PARA PVC, FRASCO COM 1000 CM3	SINAPI	UN	0,00800000	53,42	0,42
TOTAL Material:					1,50

Mão de Obra com Encargos Complementares	FONTE	UNID	COEFICIENTE	PREÇO UNITÁRIO	TOTAL
88248 AUXILIAR DE ENCANADOR OU BOMBEIRO HIDRÁULICO COM ENCARGOS COMPLEMENTARES	SINAPI	H	0,07370000	17,60	1,29
88267 ENCANADOR OU BOMBEIRO HIDRÁULICO COM ENCARGOS COMPLEMENTARES	SINAPI	H	0,07370000	21,74	1,60
TOTAL Mão de Obra com Encargos Complementares:					2,89

VALOR: 4,39
VALOR SEM ENCARGOS: 3,45
VALOR ENCARGOS (84.44%): 0,94
VALOR COM ENCARGOS: 4,39
VALOR COM BDI: 5,47
QUANTIDADE: 1,00
VALOR BDI TOTAL: 1,08

RELATÓRIO ANALÍTICO - COMPOSIÇÕES DE CUSTOS						
ELETRPORT	OBRA:	AMPLIAÇÃO DA UBS RAIMUNDO IRINEU BEZERRA NO DISTRITO DE LOUGRADOURO EM UMARI-CE	DATA : 12/07/2023		BDI : 24,52%	
	LOCAL:	UBS RAIMUNDO IRINEU BEZERRA, DISTRITO LOUGRADOURO, UMARI-CE	FORTE:	VERSÃO	HORA	MES
	CLIENTE:	PREFEITURA MUNICIPAL DE UMARI-CE	SEINFRA	027.1 COM DESONERAÇÃO	83,85%	47,76%
			SINAPI	2023/01 COM DESONERAÇÃO	94,44%	47,48%
			Composição	PRÓPRIA	9,09%	02/2023

89866 - JOELHO 90 GRAUS, PVC, SOLDÁVEL, DN 25MM, INSTALADO EM DRENO DE AR-CONDICIONADO - FORNECIMENTO E INSTALAÇÃO. AF_08/2022 (UN)

Material	FORTE	UNID	COEFICIENTE	PREÇO UNITÁRIO	TOTAL
0000122 ADESIVO PLASTICO PARA PVC, FRASCO COM *850* GR	SINAPI	UN	0,00710000	47,15	0,33
00003529 JOELHO PVC, SOLDAVEL, 90 GRAUS, 25 MM, COR MARROM, PARA AGUA FRIA PREDIAL	SINAPI	UN	1,00000000	0,66	0,66
00038383 LIXA D'AGUA EM FOLHA, GRAO 100	SINAPI	UN	0,00610000	1,56	0,00
00020083 SOLUCAO PREPARADORA / LIMPADORA PARA PVC, FRASCO COM 1000 CM3	SINAPI	UN	0,00800000	53,42	0,42
TOTAL Material:					1,41

Mão de Obra com Encargos Complementares	FORTE	UNID	COEFICIENTE	PREÇO UNITÁRIO	TOTAL
88248 AUXILIAR DE ENCANADOR OU BOMBEIRO HIDRÁULICO COM ENCARGOS COMPLEMENTARES	SINAPI	H	0,11060000	17,60	1,94
88267 ENCANADOR OU BOMBEIRO HIDRÁULICO COM ENCARGOS COMPLEMENTARES	SINAPI	H	0,11060000	21,74	2,40
TOTAL Mão de Obra com Encargos Complementares:					4,34

VALOR:	5,75
VALOR SEM ENCARGOS:	4,34
VALOR ENCARGOS (84.44%):	1,41
VALOR COM ENCARGOS:	5,75
VALOR COM BDI:	7,16
QUANTIDADE:	4,00
VALOR BDI TOTAL:	5,64

95471 - VASO SANITARIO SIFONADO CONVENCIONAL PARA PCD SEM FURO FRONTAL COM LOUÇA BRANCA SEM ASSENTO - FORNECIMENTO E INSTALAÇÃO. AF_01/2020 (UN)

Material	FORTE	UNID	COEFICIENTE	PREÇO UNITÁRIO	TOTAL
00006138 ANEL DE VEDACAO, PVC FLEXIVEL, 100 MM, PARA SAIDA DE BACIA / VASO SANITARIO	SINAPI	UN	1,00000000	10,76	10,76
00036520 BACIA SANITARIA (VASO) CONVENCIONAL PARA PCD, SEM FURO FRONTAL, DE LOUCA BRANCA (SEM ASSENTO)	SINAPI	UN	1,00000000	554,93	554,93
00004384 PARAFUSO NIQUELADO COM ACABAMENTO CROMADO PARA FIXAR PECA SANITARIA, INCLUI PORCA CEGA, ARRUELA E BUCHA DE NYLON TAMANHO S-10	SINAPI	UN	2,00000000	26,35	52,70
00037329 REJUNTE EPOXI, QUALQUER COR	SINAPI	KG	0,08810000	91,57	8,06
TOTAL Material:					626,45

Mão de Obra com Encargos Complementares	FORTE	UNID	COEFICIENTE	PREÇO UNITÁRIO	TOTAL
88267 ENCANADOR OU BOMBEIRO HIDRÁULICO COM ENCARGOS COMPLEMENTARES	SINAPI	H	1,15400000	21,74	25,08
88316 SERVENTE COM ENCARGOS COMPLEMENTARES	SINAPI	H	0,55650000	17,27	9,61
TOTAL Mão de Obra com Encargos Complementares:					34,69

VALOR:	661,14
VALOR SEM ENCARGOS:	649,81
VALOR ENCARGOS (84.44%):	11,33
VALOR COM ENCARGOS:	661,14
VALOR COM BDI:	823,25
QUANTIDADE:	1,00
VALOR BDI TOTAL:	162,11

93396 - BANCADA GRANITO CINZA, 50 X 60 CM, INCL. CUBA DE EMBUTIR OVAL LOUÇA BRANCA 35 X 50 CM, VÁLVULA METAL CROMADO, SIFÃO FLEXÍVEL PVC, ENGATE 30 CM FLEXÍVEL PLÁSTICO E TORNEIRA CROMADA DE MESA, PADRÃO POPULAR - FORNEC. E INSTALAÇÃO.

RELATÓRIO ANALÍTICO - COMPOSIÇÕES DE CUSTOS						
ELETRPORT	OBRA:	AMPLIAÇÃO DA UBS RAIMUNDO IRINEU BEZERRA NO DISTRITO DE LOUGRADOURO EM UMARI-CE	DATA : 12/07/2023		BDI : 24,52%	
	LOCAL:	UBS RAIMUNDO IRINEU BEZERRA, DISTRITO LOUGRADOURO, UMARI-CE	FORTE	VERSÃO	HORA	MES
	CLIENTE:	PREFEITURA MUNICIPAL DE UMARI-CE	SEINFRA	027.1 COM DESONERAÇÃO	83,85%	17,76%
			SINAPI	2023/01 COM DESONERAÇÃO	84,44%	47,48%
			Composição	PRÓPRIA	0,00%	0,00%

AF_01/2020 (UN)

Serviço	FORTE	UNID	COEFICIENTE	PREÇO UNITÁRIO	TOTAL
86895 BANCADA DE GRANITO CINZA POLIDO, DE 0,50 X 0,60 M, PARA LAVATÓRIO - FORNECIMENTO E INSTALAÇÃO. AF_01/2020	SINAPI	UN	1,00000000	304,69	304,69
86937 CUBA DE EMBUTIR OVAL EM LOUÇA BRANCA, 35 X 50CM OU EQUIVALENTE, INCLUSO VÁLVULA EM METAL CROMADO E SIFÃO FLEXÍVEL EM PVC - FORNECIMENTO E INSTALAÇÃO. AF_01/2020	SINAPI	UN	1,00000000	198,58	198,58
86884 ENGATE FLEXÍVEL EM PLÁSTICO BRANCO, 1/2 X 30CM FORNECIMENTO E INSTALAÇÃO. AF_01/2020	SINAPI	UN	1,00000000	9,25	9,25
86906 TORNEIRA CROMADA DE MESA, 1/2 OU 3/4, PARA LAVATÓRIO, PADRÃO POPULAR - FORNECIMENTO E INSTALAÇÃO. AF_01/2020	SINAPI	UN	1,00000000	55,81	55,81
TOTAL Serviço:					568,33

VALOR:	568,33
VALOR SEM ENCARGOS:	537,58
VALOR ENCARGOS (84,44%):	30,75
VALOR COM ENCARGOS:	568,33
VALOR COM BDI:	707,68
QUANTIDADE:	4,00
VALOR BDI TOTAL:	557,40

100868 - BARRA DE APOIO RETA, EM ACO INOX POLIDO, COMPRIMENTO 80 CM, FIXADA NA PAREDE - FORNECIMENTO E INSTALAÇÃO. AF_01/2020 (UN)

Material	FORTE	UNID	COEFICIENTE	PREÇO UNITÁRIO	TOTAL
00036081 BARRA DE APOIO RETA, EM ACO INOX POLIDO, COMPRIMENTO 80CM, DIAMETRO MINIMO 3 CM	SINAPI	UN	1,00000000	196,60	196,60
00004351 PARAFUSO NIQUELADO 3 1/2" COM ACABAMENTO CROMADO PARA FIXAR PEÇA SANITARIA, INCLUI PORCA CEGA, ARRUELA E BUCHA DE NYLON TAMANHO S-8	SINAPI	UN	6,00000000	19,53	117,18
TOTAL Material:					313,78

Mão de Obra com Encargos Complementares	FORTE	UNID	COEFICIENTE	PREÇO UNITÁRIO	TOTAL
88267 ENCANADOR OU BOMBEIRO HIDRÁULICO COM ENCARGOS COMPLEMENTARES	SINAPI	H	0,94850000	21,74	20,62
88316 SERVENTE COM ENCARGOS COMPLEMENTARES	SINAPI	H	0,29880000	17,27	5,16
TOTAL Mão de Obra com Encargos Complementares:					25,78

VALOR:	339,56
VALOR SEM ENCARGOS:	331,05
VALOR ENCARGOS (84,44%):	8,51
VALOR COM ENCARGOS:	339,56
VALOR COM BDI:	422,82
QUANTIDADE:	4,00
VALOR BDI TOTAL:	333,04

95544 - PAPELEIRA DE PAREDE EM METAL CROMADO SEM TAMPA, INCLUSO FIXAÇÃO. AF_01/2020 (UN)

Material	FORTE	UNID	COEFICIENTE	PREÇO UNITÁRIO	TOTAL
00011703 PAPELEIRA DE PAREDE EM METAL CROMADO SEM TAMPA	SINAPI	UN	1,00000000	16,57	16,57
TOTAL Material:					16,57

Mão de Obra com Encargos Complementares	FORTE	UNID	COEFICIENTE	PREÇO UNITÁRIO	TOTAL
88267 ENCANADOR OU BOMBEIRO HIDRÁULICO COM ENCARGOS COMPLEMENTARES	SINAPI	H	0,31620000	21,74	6,87
88316 SERVENTE COM ENCARGOS COMPLEMENTARES	SINAPI	H	0,09960000	17,27	1,72

RELATÓRIO ANALÍTICO - COMPOSIÇÕES DE CUSTOS					
ELETRPORT	OBRA:	AMPLIAÇÃO DA UBS RAIMUNDO IRINEU BEZERRA NO DISTRITO DE LOUGRADOURO EM UMARI-CE	DATA : 12/07/2023		BDI : 24,52%
	LOCAL:	UBS RAIMUNDO IRINEU BEZERRA, DISTRITO LOUGRADOURO, UMARI-CE	FONTE	VERSÃO	HORA
	CLIENTE:	PREFEITURA MUNICIPAL DE UMARI-CE	SEINFRA	027.1 COM DESONERAÇÃO	83,85%
			SINAPI	2023/01 COM DESONERAÇÃO	84,44%
			Composição	PROPRIA	0,00%
				MES	REF.
				47,76%	05/2021
				47,48%	02/2023
				0,00%	

TOTAL Mão de Obra com Encargos Complementares: 0,59

VALOR: 25,16

VALOR SEM ENCARGOS: 22,33

VALOR ENCARGOS (84.44%): 2,83

VALOR COM ENCARGOS: 25,16

VALOR COM BDI: 31,33

QUANTIDADE: 1,00

VALOR BDI TOTAL: 6,17

95547 - SABONETEIRA PLASTICA TIPO DISPENSER PARA SABONETE LIQUIDO COM RESERVATORIO 800 A 1500 ML, INCLUSO FIXAÇÃO. AF_01/2020 (UN)

Material	FONTE	UNID	COEFICIENTE	PREÇO UNITÁRIO	TOTAL
00011758 SABONETEIRA PLASTICA TIPO DISPENSER PARA SABONETE LIQUIDO COM RESERVATORIO 800 A 1500 ML	SINAPI	UN	1,00000000	44,90	44,90
TOTAL Material:					44,90

Mão de Obra com Encargos Complementares	FONTE	UNID	COEFICIENTE	PREÇO UNITÁRIO	TOTAL
88267 ENCANADOR OU BOMBEIRO HIDRÁULICO COM ENCARGOS COMPLEMENTARES	SINAPI	H	0,31620000	21,74	6,87
88316 SERVENTE COM ENCARGOS COMPLEMENTARES	SINAPI	H	0,09960000	17,27	1,72
TOTAL Mão de Obra com Encargos Complementares:					8,59

VALOR: 53,49

VALOR SEM ENCARGOS: 50,66

VALOR ENCARGOS (84.44%): 2,83

VALOR COM ENCARGOS: 53,49

VALOR COM BDI: 66,61

QUANTIDADE: 1,00

VALOR BDI TOTAL: 13,12

99806 - LIMPEZA DE REVESTIMENTO CERÂMICO EM PAREDE COM PANO ÚMIDO AF_04/2019 (M2)

Mão de Obra com Encargos Complementares	FONTE	UNID	COEFICIENTE	PREÇO UNITÁRIO	TOTAL
88316 SERVENTE COM ENCARGOS COMPLEMENTARES	SINAPI	H	0,04000000	17,27	0,69
TOTAL Mão de Obra com Encargos Complementares:					0,69

VALOR: 0,69

VALOR SEM ENCARGOS: 0,48

VALOR ENCARGOS (84.44%): 0,21

VALOR COM ENCARGOS: 0,69

VALOR COM BDI: 0,86

QUANTIDADE: 20,72

VALOR BDI TOTAL: 3,52

99803 - LIMPEZA DE PISO CERÂMICO OU PORCELANATO COM PANO ÚMIDO. AF_04/2019 (M2)

Mão de Obra com Encargos Complementares	FONTE	UNID	COEFICIENTE	PREÇO UNITÁRIO	TOTAL
88316 SERVENTE COM ENCARGOS COMPLEMENTARES	SINAPI	H	0,09700000	17,27	1,67
TOTAL Mão de Obra com Encargos Complementares:					1,67

RELATÓRIO ANALÍTICO - COMPOSIÇÕES DE CUSTOS																									
ELETRPORT	OBRA:	AMPLIAÇÃO DA UBS RAIMUNDO IRINEU BEZERRA NO DISTRITO DE LOUGRADOURO EM UMARI-CE	DATA : 12/07/2023		BDI : 24,52%																				
	LOCAL:	UBS RAIMUNDO IRINEU BEZERRA, DISTRITO LOUGRADOURO, UMARI-CE	<table border="1"> <thead> <tr> <th>FONTE</th> <th>VERSÃO</th> <th>HORA</th> <th>MES</th> <th>REF.</th> </tr> </thead> <tbody> <tr> <td>SEINFRA</td> <td>027.1 COM DESONERAÇÃO</td> <td>83,85%</td> <td>47,76%</td> <td>05/2021</td> </tr> <tr> <td>SINAPI</td> <td>2023/01 COM DESONERAÇÃO</td> <td>89,44%</td> <td>47,48%</td> <td>02/2023</td> </tr> <tr> <td>Composição</td> <td>PRÓPRIA</td> <td>0,00%</td> <td>0,00%</td> <td></td> </tr> </tbody> </table>	FONTE	VERSÃO	HORA	MES	REF.	SEINFRA	027.1 COM DESONERAÇÃO	83,85%	47,76%	05/2021	SINAPI	2023/01 COM DESONERAÇÃO	89,44%	47,48%	02/2023	Composição	PRÓPRIA	0,00%	0,00%			
	FONTE	VERSÃO	HORA	MES	REF.																				
SEINFRA	027.1 COM DESONERAÇÃO	83,85%	47,76%	05/2021																					
SINAPI	2023/01 COM DESONERAÇÃO	89,44%	47,48%	02/2023																					
Composição	PRÓPRIA	0,00%	0,00%																						
CLIENTE:	PREFEITURA MUNICIPAL DE UMARI-CE																								

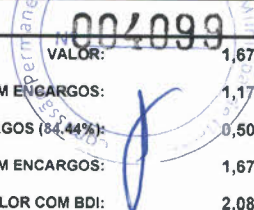
007099
 VALOR: 1,67
 VALOR SEM ENCARGOS: 1,17
 VALOR ENCARGOS (84,44%): 0,50
 VALOR COM ENCARGOS: 1,67
 VALOR COM BDI: 2,08
 QUANTIDADE: 39,92
 VALOR BDI TOTAL: 16,36

99822 - LIMPEZA DE PORTA DE MADEIRA. AF_04/2019 (M2)						
Mão de Obra com Encargos Complementares	FONTE	UNID	COEFICIENTE	PREÇO UNITÁRIO	TOTAL	
88316 SERVENTE COM ENCARGOS COMPLEMENTARES	SINAPI	H	0,04700000	17,27	0,81	
TOTAL Mão de Obra com Encargos Complementares:					0,81	

VALOR: 0,81
 VALOR SEM ENCARGOS: 0,57
 VALOR ENCARGOS (84,44%): 0,24
 VALOR COM ENCARGOS: 0,81
 VALOR COM BDI: 1,01
 QUANTIDADE: 9,03
 VALOR BDI TOTAL: 1,81

99818 - LIMPEZA DE BACIA SANITÁRIA, BIDÊ OU MICTÓRIO EM LOUÇA, INCLUSIVE METAIS CORRESPONDENTES. AF_04/2019 (UN)						
Material	FONTE	UNID	COEFICIENTE	PREÇO UNITÁRIO	TOTAL	
00044330 DESINFETANTE PRONTO USO	SINAPI	L	0,16700000	8,39	1,40	
00044329 DETERGENTE NEUTRO USO GERAL, CONCENTRADO	SINAPI	L	0,10000000	11,00	1,10	
TOTAL Material:					2,50	

Mão de Obra com Encargos Complementares	FONTE	UNID	COEFICIENTE	PREÇO UNITÁRIO	TOTAL	
88316 SERVENTE COM ENCARGOS COMPLEMENTARES	SINAPI	H	0,12400000	17,27	2,14	
TOTAL Mão de Obra com Encargos Complementares:					2,14	

VALOR: 4,64
 VALOR SEM ENCARGOS: 4,00
 VALOR ENCARGOS (84,44%): 0,64
 VALOR COM ENCARGOS: 4,64
 VALOR COM BDI: 5,78
 QUANTIDADE: 1,00
 VALOR BDI TOTAL: 1,14

99816 - LIMPEZA DE TANQUE OU LAVATÓRIO DE LOUÇA ISOLADO, INCLUSIVE METAIS CORRESPONDENTES. AF_04/2019 (UN)						
Material	FONTE	UNID	COEFICIENTE	PREÇO UNITÁRIO	TOTAL	
00044330 DESINFETANTE PRONTO USO	SINAPI	L	0,16700000	8,39	1,40	
00044329 DETERGENTE NEUTRO USO GERAL, CONCENTRADO	SINAPI	L	0,10000000	11,00	1,10	
TOTAL Material:					2,50	

Mão de Obra com Encargos Complementares	FONTE	UNID	COEFICIENTE	PREÇO UNITÁRIO	TOTAL	
88316 SERVENTE COM ENCARGOS COMPLEMENTARES	SINAPI	H	0,29800000	17,27	5,14	