

11180	FITA DE VEDAÇÃO	SEINFRA	M	1,20000000	0,2800	0,3360
11799	REGISTRO DE GAVETA BRUTO 25MM (1')	SEINFRA	UN	1,00000000	36,3700	36,3700
					<b>TOTAL Material</b>	<b>36,7060</b>
<b>Mão de Obra</b>		<b>FORTE</b>	<b>UNID</b>	<b>COEFICIENTE</b>	<b>PREÇO UNITÁRIO</b>	<b>TOTAL</b>
10043	AJUDANTE DE ENCANADOR	SEINFRA	H	0,54000000	16,7700	9,0558
12320	ENCANADOR	SEINFRA	H	0,54000000	20,3200	10,9728
					<b>TOTAL Mão de Obra:</b>	<b>20,0286</b>
					<b>VALOR SEM ENCARGOS:</b>	<b>44,64</b>
					<b>VALOR COM ENCARGOS:</b>	<b>56,73</b>
					<b>VALOR COM BDI:</b>	<b>70,64</b>

**13.8. 91790 - (COMPOSIÇÃO REPRESENTATIVA) DO SERVIÇO DE INSTALAÇÃO DE TUBOS DE PVC, SÉRIE R, ÁGUA PLUVIAL, DN 100 MM (INSTALADO EM RAMAL DE ENCAMINHAMENTO, OU CONDUTORES VERTICAIS), INCLUSIVE CONEXÕES, CORTES E FIXAÇÕES, PARA PRÉDIOS. AF\_10/2015 (M)**

Serviço	FORTE	UNID	COEFICIENTE	PREÇO UNITÁRIO	TOTAL	
91192	CHUMBAMENTO PONTUAL EM PASSAGEM DE TUBO COM DIÂMETRO MAIOR QUE 75 MM. AF_05/2015	SINAPI	UN	0,05660000	5,35	0,30
91187	FIXAÇÃO DE TUBOS HORIZONTAIS DE PVC, CPVC OU COBRE DIÂMETROS MAIORES QUE 75 MM COM ABRAÇADEIRA METÁLICA FLEXÍVEL 18 MM, FIXADA DIRETAMENTE NA LAJE. AF_05/2015	SINAPI	M	0,01780000	6,19	0,11
90438	FURO EM ALVENARIA PARA DIÂMETROS MAIORES QUE 75 MM. AF_05/2015	SINAPI	UN	0,05660000	44,07	2,49
89585	JOELHO 45 GRAUS, PVC, SERIE R, ÁGUA PLUVIAL, DN 100 MM, JUNTA ELÁSTICA, FORNECIDO E INSTALADO EM CONDUTORES VERTICAIS DE ÁGUAS PLUVIAIS. AF_06/2022	SINAPI	UN	0,00430000	46,59	0,20
89584	JOELHO 90 GRAUS, PVC, SERIE R, ÁGUA PLUVIAL, DN 100 MM, JUNTA ELÁSTICA, FORNECIDO E INSTALADO EM CONDUTORES VERTICAIS DE ÁGUAS PLUVIAIS. AF_06/2022	SINAPI	UN	0,08310000	45,46	3,77
89529	JOELHO 90 GRAUS, PVC, SERIE R, ÁGUA PLUVIAL, DN 100 MM, JUNTA ELÁSTICA, FORNECIDO E INSTALADO EM RAMAL DE ENCAMINHAMENTO. AF_06/2022	SINAPI	UN	0,01960000	39,50	0,77
89690	JUNÇÃO SIMPLES, PVC, SERIE R, ÁGUA PLUVIAL, DN 100 X 100 MM, JUNTA ELÁSTICA, FORNECIDO E INSTALADO EM CONDUTORES VERTICAIS DE ÁGUAS PLUVIAIS. AF_06/2022	SINAPI	UN	0,00210000	94,06	0,19
89699	JUNÇÃO SIMPLES, PVC, SERIE R, ÁGUA PLUVIAL, DN 150 X 100 MM, JUNTA ELÁSTICA, FORNECIDO E INSTALADO EM CONDUTORES VERTICAIS DE ÁGUAS PLUVIAIS. AF_06/2022	SINAPI	UN	0,00430000	215,58	0,92
89669	LUVA SIMPLES, PVC, SERIE R, ÁGUA PLUVIAL, DN 100 MM, JUNTA ELÁSTICA, FORNECIDO E INSTALADO EM CONDUTORES VERTICAIS DE ÁGUAS PLUVIAIS. AF_06/2022	SINAPI	UN	0,08630000	32,84	2,83
89554	LUVA SIMPLES, PVC, SERIE R, ÁGUA PLUVIAL, DN 100 MM, JUNTA ELÁSTICA, FORNECIDO E INSTALADO EM RAMAL DE ENCAMINHAMENTO. AF_06/2022	SINAPI	UN	0,03480000	28,84	1,00
90455	PASSANTE TIPO TUBO DE DIÂMETRO MAIOR QUE 75 MM, FIXADO EM LAJE. AF_05/2015	SINAPI	UN	0,21920000	6,33	1,38
89673	REDUÇÃO EXCÊNTRICA, PVC, SERIE R, ÁGUA PLUVIAL, DN 100 X 75 MM, JUNTA ELÁSTICA, FORNECIDO E INSTALADO EM CONDUTORES VERTICAIS DE ÁGUAS PLUVIAIS. AF_06/2022	SINAPI	UN	0,00740000	37,63	0,27
89681	REDUÇÃO EXCÊNTRICA, PVC, SERIE R, ÁGUA PLUVIAL, DN 150 X 100 MM, JUNTA ELÁSTICA, FORNECIDO E INSTALADO EM CONDUTORES VERTICAIS DE ÁGUAS PLUVIAIS. AF_06/2022	SINAPI	UN	0,03670000	97,21	3,56
89675	TÊ DE INSPEÇÃO, PVC, SERIE R, ÁGUA PLUVIAL, DN 100 MM, JUNTA ELÁSTICA, FORNECIDO E INSTALADO EM	SINAPI	UN	0,01840000	76,19	1,40

	CONDUTORES VERTICAIS DE ÁGUAS PLUVIAIS. AF_06/2022					
89559	TÊ DE INSPEÇÃO, PVC, SÉRIE R, ÁGUA PLUVIAL, DN 100 MM, JUNTA ELÁSTICA, FORNECIDO E INSTALADO EM RAMAL DE ENCAMINHAMENTO. AF_06/2022	SINAPI	UN	0,00430000	72,22	0,31
89578	TUBO PVC, SÉRIE R, ÁGUA PLUVIAL, DN 100 MM, FORNECIDO E INSTALADO EM CONDUTORES VERTICAIS DE ÁGUAS PLUVIAIS. AF_06/2022	SINAPI	M	0,63160000	35,35	22,32
89512	TUBO PVC, SÉRIE R, ÁGUA PLUVIAL, DN 100 MM, FORNECIDO E INSTALADO EM RAMAL DE ENCAMINHAMENTO. AF_06/2022	SINAPI	M	0,36840000	48,82	17,98
					<b>TOTAL Serviço:</b>	<b>59,80</b>
					<b>VALOR SEM ENCARGOS:</b>	<b>55,31</b>
					<b>VALOR COM ENCARGOS:</b>	<b>59,80</b>
					<b>VALOR COM BDI:</b>	<b>74,46</b>



**13.9. 89865 - TUBO, PVC, SOLDÁVEL, DN 25MM, INSTALADO EM DRENO DE AR-CONDICIONADO - FORNECIMENTO E INSTALAÇÃO. AF\_08/2022 (M)**

Material	FONTE	UNID	COEFICIENTE	PREÇO UNITÁRIO	TOTAL
00038383 LIXA D'AGUA EM FOLHA, GRAO 100	SINAPI	UN	0,01420000	1,83	0,02
00009868 TUBO PVC, SOLDAVEL, DE 25 MM, AGUA FRIA (NBR-5648)	SINAPI	M	1,05490000	4,48	4,72
<b>TOTAL Material:</b>					<b>4,74</b>
Mão de Obra com Encargos Complementares	FONTE	UNID	COEFICIENTE	PREÇO UNITÁRIO	TOTAL
88248 AUXILIAR DE ENCANADOR OU BOMBEIRO HIDRÁULICO COM ENCARGOS COMPLEMENTARES	SINAPI	H	0,25520000	18,59	4,74
88267 ENCANADOR OU BOMBEIRO HIDRÁULICO COM ENCARGOS COMPLEMENTARES	SINAPI	H	0,25520000	22,73	5,80
<b>TOTAL Mão de Obra com Encargos Complementares:</b>					<b>10,54</b>
<b>VALOR SEM ENCARGOS:</b>					<b>12,00</b>
<b>VALOR COM ENCARGOS:</b>					<b>15,28</b>
<b>VALOR COM BDI:</b>					<b>19,03</b>

**13.10. 89868 - LUVAS, PVC, SOLDÁVEL, DN 25MM, INSTALADO EM DRENO DE AR-CONDICIONADO - FORNECIMENTO E INSTALAÇÃO. AF\_08/2022 (UN)**

Material	FONTE	UNID	COEFICIENTE	PREÇO UNITÁRIO	TOTAL
00000122 ADESIVO PLASTICO PARA PVC, FRASCO COM *850* GR	SINAPI	UN	0,00710000	55,40	0,39
00038383 LIXA D'AGUA EM FOLHA, GRAO 100	SINAPI	UN	0,00610000	1,83	0,01
00003904 LUVAS PVC SOLDAVEL, 25 MM, PARA AGUA FRIA PREDIAL	SINAPI	UN	1,00000000	0,88	0,88
00020083 SOLUCAO PREPARADORA / LIMPADORA PARA PVC, FRASCO COM 1000 CM3	SINAPI	UN	0,00800000	62,76	0,50
<b>TOTAL Material:</b>					<b>1,78</b>
Mão de Obra com Encargos Complementares	FONTE	UNID	COEFICIENTE	PREÇO UNITÁRIO	TOTAL
88248 AUXILIAR DE ENCANADOR OU BOMBEIRO HIDRÁULICO COM ENCARGOS COMPLEMENTARES	SINAPI	H	0,07370000	18,59	1,37
88267 ENCANADOR OU BOMBEIRO HIDRÁULICO COM ENCARGOS COMPLEMENTARES	SINAPI	H	0,07370000	22,73	1,67
<b>TOTAL Mão de Obra com Encargos Complementares:</b>					<b>3,04</b>
<b>VALOR SEM ENCARGOS:</b>					<b>3,87</b>
<b>VALOR COM ENCARGOS:</b>					<b>4,82</b>

MATHEUS GRANGEIRO BEZERRA  
ENGENHEIRO CIVIL  
CREA RNP 61716676-5  
CREA CE 333200





VALOR COM BDI:

6,00

000179

13.11. 89866 - JOELHO 90 GRAUS, PVC, SOLDÁVEL, DN 25MM, INSTALADO EM DRENO DE AR-CONDICIONADO FORNECIMENTO E INSTALAÇÃO. AF_08/2022 (UN)						
Material	FONTE	UNID	COEFICIENTE	PREÇO UNITÁRIO	TOTAL	
00000122	ADESIVO PLASTICO PARA PVC, FRASCO COM *850* GR	SINAPI	UN	0,00710000	55,40	0,39
00003529	JOELHO PVC, SOLDAVEL, 90 GRAUS, 25 MM, COR MARROM, PARA AGUA FRIA PREDIAL	SINAPI	UN	1,00000000	0,78	0,78
00038383	LIXA D'AGUA EM FOLHA, GRAO 100	SINAPI	UN	0,00610000	1,83	0,01
00020083	SOLUCAO PREPARADORA / LIMPADORA PARA PVC, FRASCO COM 1000 CM3	SINAPI	UN	0,00800000	62,76	0,50
					<b>TOTAL Material:</b>	<b>1,68</b>
Mão de Obra com Encargos Complementares						
	FONTE	UNID	COEFICIENTE	PREÇO UNITÁRIO	TOTAL	
88248	AUXILIAR DE ENCANADOR OU BOMBEIRO HIDRÁULICO COM ENCARGOS COMPLEMENTARES	SINAPI	H	0,11060000	18,59	2,05
88267	ENCANADOR OU BOMBEIRO HIDRÁULICO COM ENCARGOS COMPLEMENTARES	SINAPI	H	0,11060000	22,73	2,51
					<b>TOTAL Mão de Obra com Encargos Complementares:</b>	<b>4,56</b>
					<b>VALOR SEM ENCARGOS:</b>	<b>4,83</b>
					<b>VALOR COM ENCARGOS:</b>	<b>6,24</b>
					<b>VALOR COM BDI:</b>	<b>7,77</b>

14.1. 95471 - VASO SANITARIO SIFONADO CONVENCIONAL PARA PCD SEM FURO FRONTAL COM LOUÇA BRANCA SEM ASSENTO - FORNECIMENTO E INSTALAÇÃO. AF_01/2020 (UN)						
Material	FONTE	UNID	COEFICIENTE	PREÇO UNITÁRIO	TOTAL	
00006138	ANEL DE VEDACAO, PVC FLEXIVEL, 100 MM, PARA SAIDA DE BACIA / VASO SANITARIO	SINAPI	UN	1,00000000	12,64	12,64
00036520	BACIA SANITARIA (VASO) CONVENCIONAL PARA PCD, SEM FURO FRONTAL, DE LOUCA BRANCA (SEM ASSENTO)	SINAPI	UN	1,00000000	652,01	652,01
00004384	PARAFUSO NIQUELADO COM ACABAMENTO CROMADO PARA FIXAR PECA SANITARIA, INCLUI PORCA CEGA, ARRUELA E BUCHA DE NYLON TAMANHO S-10	SINAPI	UN	2,00000000	30,96	61,92
00037329	REJUNTE EPOXI, QUALQUER COR	SINAPI	KG	0,08810000	107,59	9,47
					<b>TOTAL Material:</b>	<b>736,04</b>
Mão de Obra com Encargos Complementares						
	FONTE	UNID	COEFICIENTE	PREÇO UNITÁRIO	TOTAL	
88267	ENCANADOR OU BOMBEIRO HIDRÁULICO COM ENCARGOS COMPLEMENTARES	SINAPI	H	1,15400000	22,73	26,23
88316	SERVENTE COM ENCARGOS COMPLEMENTARES	SINAPI	H	0,55650000	18,34	10,20
					<b>TOTAL Mão de Obra com Encargos Complementares:</b>	<b>36,43</b>
					<b>VALOR SEM ENCARGOS:</b>	<b>761,14</b>
					<b>VALOR COM ENCARGOS:</b>	<b>772,47</b>
					<b>VALOR COM BDI:</b>	<b>961,88</b>

14.2. 93396 - BANCADA GRANITO CINZA, 50 X 60 CM, INCL. CUBA DE EMBUTIR OVAL LOUÇA BRANCA 35 X 50 CM, VÁLVULA METAL CROMADO, SIFÃO FLEXÍVEL PVC, ENGATE 30 CM FLEXÍVEL PLÁSTICO E TORNEIRA CROMADA DE MESA, PADRÃO POPULAR - FORNEC. E INSTALAÇÃO. AF_01/2020 (UN)						
Serviço	FONTE	UNID	COEFICIENTE	PREÇO UNITÁRIO	TOTAL	
86895	BANCADA DE GRANITO CINZA POLIDO, DE 0,50 X 0,60 M, PARA LAVATÓRIO - FORNECIMENTO E INSTALAÇÃO. AF_01/2020	SINAPI	UN	1,00000000	350,80	350,80

86937	CUBA DE EMBUTIR OVAL EM LOUÇA BRANCA, 35 X 50CM OU EQUIVALENTE, INCLUSO VÁLVULA EM METAL CROMADO E SIFÃO FLEXÍVEL EM PVC - FORNECIMENTO E INSTALAÇÃO. AF_01/2020	SINAPI	UN	1,00000000	22,60	22,60
86884	ENGATE FLEXÍVEL EM PLÁSTICO BRANCO, 1/2" X 30CM - FORNECIMENTO E INSTALAÇÃO. AF_01/2020	SINAPI	UN	1,00000000	10,34	10,34
86906	TORNEIRA CROMADA DE MESA, 1/2" OU 3/4", PARA LAVATÓRIO, PADRÃO POPULAR - FORNECIMENTO E INSTALAÇÃO. AF_01/2020	SINAPI	UN	1,00000000	65,25	65,25
<b>TOTAL Serviço:</b>						655,99
<b>VALOR SEM ENCARGOS:</b>						625,21
<b>VALOR COM ENCARGOS:</b>						655,99
<b>VALOR COM BDI:</b>						816,84

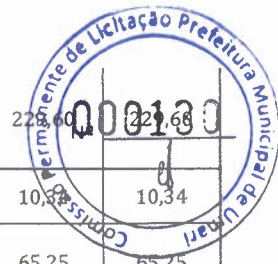

<b>14.3. 100868 - BARRA DE APOIO RETA, EM ACO INOX POLIDO, COMPRIMENTO 80 CM, FIXADA NA PAREDE - FORNECIMENTO E INSTALAÇÃO. AF_01/2020 (UN)</b>						
Material		FONTE	UNID	COEFICIENTE	PREÇO UNITÁRIO	TOTAL
00036081	BARRA DE APOIO RETA, EM ACO INOX POLIDO, COMPRIMENTO 80CM, DIAMETRO MINIMO 3 CM	SINAPI	UN	1,00000000	231,00	231,00
00004351	PARAFUSO NIQUELADO 3 1/2" COM ACABAMENTO CROMADO PARA FIXAR PEÇA SANITARIA, INCLUI PORCA CEGA, ARRUELA E BUCHA DE NYLON TAMANHO S-8	SINAPI	UN	6,00000000	22,95	137,70
<b>TOTAL Material:</b>						368,70
Mão de Obra com Encargos Complementares		FONTE	UNID	COEFICIENTE	PREÇO UNITÁRIO	TOTAL
88267	ENCANADOR OU BOMBEIRO HIDRÁULICO COM ENCARGOS COMPLEMENTARES	SINAPI	H	0,94850000	22,73	21,55
88316	SERVENTE COM ENCARGOS COMPLEMENTARES	SINAPI	H	0,29880000	18,34	5,47
<b>TOTAL Mão de Obra com Encargos Complementares:</b>						27,02
<b>VALOR SEM ENCARGOS:</b>						387,23
<b>VALOR COM ENCARGOS:</b>						395,72
<b>VALOR COM BDI:</b>						492,75

<b>14.4. 95544 - PAPELEIRA DE PAREDE EM METAL CROMADO SEM TAMPA, INCLUSO FIXAÇÃO. AF_01/2020 (UN)</b>						
Material		FONTE	UNID	COEFICIENTE	PREÇO UNITÁRIO	TOTAL
00011703	PAPELEIRA DE PAREDE EM METAL CROMADO SEM TAMPA	SINAPI	UN	1,00000000	19,47	19,47
<b>TOTAL Material:</b>						19,47
Mão de Obra com Encargos Complementares		FONTE	UNID	COEFICIENTE	PREÇO UNITÁRIO	TOTAL
88267	ENCANADOR OU BOMBEIRO HIDRÁULICO COM ENCARGOS COMPLEMENTARES	SINAPI	H	0,31620000	22,73	7,18
88316	SERVENTE COM ENCARGOS COMPLEMENTARES	SINAPI	H	0,09960000	18,34	1,82
<b>TOTAL Mão de Obra com Encargos Complementares:</b>						9,00
<b>VALOR SEM ENCARGOS:</b>						25,64
<b>VALOR COM ENCARGOS:</b>						28,47
<b>VALOR COM BDI:</b>						35,45

<b>14.5. 95547 - SABONETEIRA PLASTICA TIPO DISPENSER PARA SABONETE LIQUIDO COM RESERVATORIO 800 A 1500 ML, INCLUSO FIXAÇÃO. AF_01/2020 (UN)</b>						
Material		FONTE	UNID	COEFICIENTE	PREÇO UNITÁRIO	TOTAL



MATHEUS GRANGEIRO BEZERRA  
ENGENHEIRO CIVIL  
CREA RNP 61716676-5  
CREA CE 333200





00011758	SABONETEIRA PLASTICA TIPO DISPENSER PARA SABONETE LIQUIDO COM RESERVATORIO 800 A 1500 ML	SINAPI	UN	1,00000000	52,76	52,76
----------	--	--------	----	------------	-------	-------

Mão de Obra com Encargos Complementares		FONTE	UNID	COEFICIENTE	PREÇO UNITÁRIO	TOTAL
88267	ENCANADOR OU BOMBEIRO HIDRÁULICO COM ENCARGOS COMPLEMENTARES	SINAPI	H	0,31620000	22,73	7,18
88316	SERVENTE COM ENCARGOS COMPLEMENTARES	SINAPI	H	0,09960000	18,34	1,82
<b>TOTAL Mão de Obra com Encargos Complementares:</b>						9,00
<b>VALOR SEM ENCARGOS:</b>						58,93
<b>VALOR COM ENCARGOS:</b>						61,76
<b>VALOR COM BDI:</b>						76,90

Mão de Obra com Encargos Complementares		FONTE	UNID	COEFICIENTE	PREÇO UNITÁRIO	TOTAL
88316	SERVENTE COM ENCARGOS COMPLEMENTARES	SINAPI	H	0,04000000	18,34	0,73
<b>TOTAL Mão de Obra com Encargos Complementares:</b>						0,73
<b>VALOR SEM ENCARGOS:</b>						0,52
<b>VALOR COM ENCARGOS:</b>						0,73
<b>VALOR COM BDI:</b>						0,91

Mão de Obra com Encargos Complementares		FONTE	UNID	COEFICIENTE	PREÇO UNITÁRIO	TOTAL
88316	SERVENTE COM ENCARGOS COMPLEMENTARES	SINAPI	H	0,09700000	18,34	1,77
<b>TOTAL Mão de Obra com Encargos Complementares:</b>						1,77
<b>VALOR SEM ENCARGOS:</b>						1,28
<b>VALOR COM ENCARGOS:</b>						1,77
<b>VALOR COM BDI:</b>						2,20

Mão de Obra com Encargos Complementares		FONTE	UNID	COEFICIENTE	PREÇO UNITÁRIO	TOTAL
88316	SERVENTE COM ENCARGOS COMPLEMENTARES	SINAPI	H	0,04700000	18,34	0,86
<b>TOTAL Mão de Obra com Encargos Complementares:</b>						0,86
<b>VALOR SEM ENCARGOS:</b>						0,62
<b>VALOR COM ENCARGOS:</b>						0,86
<b>VALOR COM BDI:</b>						1,07

Material	FONTE	UNID	COEFICIENTE	PREÇO UNITÁRIO	TOTAL
00044330	DESINFETANTE PRONTO USO	SINAPI	L	0,16700000	9,86
00044329	DETERGENTE NEUTRO USO GERAL, CONCENTRADO	SINAPI	L	0,10000000	12,93



MATHEUS GRANGEIRO BEZERRA  
ENGENHEIRO CIVIL  
CREA RNP 61716676-5  
CREA CE 333200



Mão de Obra com Encargos Complementares		FONTE	UNID	COEFICIENTE	PREÇO UNITÁRIO	TOTAL
88316	SERVENTE COM ENCARGOS COMPLEMENTARES	SINAPI	H	0,12400000	18,34	2,27
<b>TOTAL Material:</b>						2,93
<b>TOTAL Mão de Obra com Encargos Complementares:</b>						2,27
<b>VALOR SEM ENCARGOS:</b>						4,57
<b>VALOR COM ENCARGOS:</b>						5,20
<b>VALOR COM BDI:</b>						6,48

**15.5. 99816 - LIMPEZA DE TANQUE OU LAVATÓRIO DE LOUÇA ISOLADO, INCLUSIVE METAIS CORRESPONDENTES. AF\_04/2019 (UN)**

Material	FONTE	UNID	COEFICIENTE	PREÇO UNITÁRIO	TOTAL	
00044330	DESINFETANTE PRONTO USO	SINAPI	L	0,16700000	1,64	
00044329	DETERGENTE NEUTRO USO GERAL, CONCENTRADO	SINAPI	L	0,10000000	1,29	
<b>TOTAL Material:</b>					2,93	
Mão de Obra com Encargos Complementares		FONTE	UNID	COEFICIENTE	PREÇO UNITÁRIO	TOTAL
88316	SERVENTE COM ENCARGOS COMPLEMENTARES	SINAPI	H	0,29800000	18,34	5,46
<b>TOTAL Mão de Obra com Encargos Complementares:</b>						5,46
<b>VALOR SEM ENCARGOS:</b>						6,87
<b>VALOR COM ENCARGOS:</b>						8,39
<b>VALOR COM BDI:</b>						10,45

**15.6. 99821 - LIMPEZA DE JANELA DE VIDRO COM CAIXILHO EM AÇO/ALUMÍNIO/PVC. AF\_04/2019 (M2)**

Material	FONTE	UNID	COEFICIENTE	PREÇO UNITÁRIO	TOTAL	
00044329	DETERGENTE NEUTRO USO GERAL, CONCENTRADO	SINAPI	L	0,00600000	0,07	
00005318	DILUENTE AGUARRAS	SINAPI	L	0,02300000	0,48	
00044331	LIMPA VIDROS COM PULVERIZADOR	SINAPI	L	0,01100000	0,56	
<b>TOTAL Material:</b>					1,11	
Mão de Obra com Encargos Complementares		FONTE	UNID	COEFICIENTE	PREÇO UNITÁRIO	TOTAL
88316	SERVENTE COM ENCARGOS COMPLEMENTARES	SINAPI	H	0,09200000	18,34	1,68
<b>TOTAL Mão de Obra com Encargos Complementares:</b>						1,68
<b>VALOR SEM ENCARGOS:</b>						2,32
<b>VALOR COM ENCARGOS:</b>						2,79
<b>VALOR COM BDI:</b>						3,47

  
**MATHEUS GRANGEIRO BEZERRA**  
 ENGENHEIRO CIVIL  
 CREA RNP 61716676-5  
 CREA CE 333200





  
MATHEUS GRANGEIRO BEZERRA  
ENGENHEIRO CIVIL  
CREA RNP 61716676-5  
CREA CE 333200

**CURVA ABC DE SERVIÇOS**



ORÇAMENTO - CURVA ABC DE SERVIÇOS

OBRA:	PROJ. AMPLIAÇÃO DA UBS RAIMUNDO IRINEU BEZERRA NO DISTRITO DE LOGRADOURO EM UMARIZÉ, NOS TERMOS DA PROPOSTA N.º 11429/2023/122-003 COM O MINISTÉRIO DA SAÚDE.	DATA:	01/03/2023
DESCRIÇÃO:	R02 - MODIFICAÇÕES VISA	PREÇO:	00213
LOCAL:	UBS RAIMUNDO IRINEU BEZERRA, DISTRITO LOGRADOURO, UMARIZÉ.	SEINFRA:	027 1 COM DESEMPENHO 03,88% 42,75% 02/2021
CLIENTE:	PREFEITURA MUNICIPAL DE UMARIZÉ	SINAPI:	2023/01 COM DESEMPENHO 64,44% 47,44% 02/2023

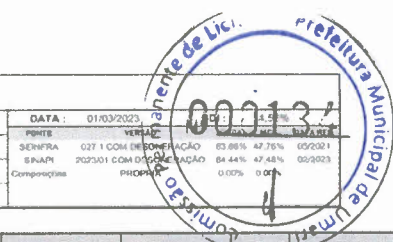

CÓDIGO	DESCRIÇÃO	FONTE	TIPO	UND	QTD	PREÇO UNITÁRIO	PREÇO TOTAL	%	ACUMUL. %	CL
103328	ALVENARIA DE VEDAÇÃO DE BLOCOS CERÂMICOS FURADOS NA HORIZONTAL DE 9X19X19 CM (ESPESSURA 9 CM) E ARGAMASSA DE ASSENTAMENTO COM PREPARO EM BETONEIRA. AF_12/2021	SINAPI	Serviço	M2	137,11	96,23	13.194,10	8,76	8,76	A
102487	CONCRETO CICLÓPICO FCK = 15MPA, 30% PEDRA DE MÃO EM VOLUME REAL, INCLUSIVE LANÇAMENTO. AF_05/2021	SINAPI	Serviço	M3	18,09	697,44	12.616,69	8,38	17,14	A
P95740	ADMINISTRAÇÃO LOCAL	Composições Próprias	Serviço	UN	1,00	12.165,73	12.165,73	8,08	25,21	A
89173	(COMPOSIÇÃO REPRESENTATIVA) DO SERVIÇO DE EMBOÇO/MASSA ÚNICA, APLICADO MANUALMENTE, TRAÇO 1:2:8, EM BETONEIRA DE 400L, PAREDES INTERNAS, COM EXECUÇÃO DE TALISCAS, EDIFICAÇÃO HABITACIONAL UNIFAMILIAR (CASAS) E EDIFICAÇÃO PÚBLICA PADRÃO. AF_12/2014	SINAPI	Serviço	M2	197,32	44,24	8.729,44	5,80	31,01	A
93204	CINTA DE AMARRAÇÃO DE ALVENARIA MOLDADA IN LOCO EM CONCRETO. AF_03/2016	SINAPI	Serviço	M	73,80	81,44	6.010,27	3,99	35,00	A
93244	AR CONDICIONADO SPLIT INVERTER, HI-WALL (PAREDE), 9000 BTU/H, CICLO FRIO - FORNECIMENTO E INSTALAÇÃO. AF_11/2021_PE	SINAPI	Serviço	UN	2,00	2.690,23	5.380,46	3,57	38,57	A
98459	TAPUME COM TELHA METÁLICA. AF_05/2018	SINAPI	Serviço	M2	32,80	148,63	4.875,06	3,24	41,81	A
C4418	LAJE PRÉ-FABRICADA P/ FÔRRO - VÃO DE 2,01 A 3 m	SEINFRA	Serviço	M2	35,72	127,30	4.547,16	3,02	44,82	A
104488	COMPOSIÇÃO PARAMÉTRICA PARA EXECUÇÃO DE ESTRUTURAS DE CONCRETO ARMADO, PARA EDIFICAÇÃO INSTITUCIONAL TÉRREA, FCK = 25 MPA. AF_11/2022	SINAPI	Serviço	M3	1,38	3.255,35	4.492,38	2,98	47,81	A
96522	ESCAVAÇÃO MANUAL PARA BLOCO DE COROAMENTO OU SAPATA (SEM ESCAVAÇÃO PARA COLOCAÇÃO DE FÔRMAS). AF_06/2017	SINAPI	Serviço	M3	27,14	163,69	4.442,55	2,95	50,76	B
104217	EMBOÇO OU MASSA ÚNICA EM ARGAMASSA TRAÇO 1:2:8, PREPARO MECÂNICA COM BETONEIRA 400 L, APLICADA MANUALMENTE EM PANOS DE FACHADA COM PRESENÇA DE VÃOS, ESPESSURA DE 25 MM, ACESSO POR ANDAIME. AF_08/2022	SINAPI	Serviço	M2	76,90	56,36	4.334,08	2,88	53,63	B
91341	PORTA EM ALUMÍNIO DE ABRIR TIPO VENEZIANA COM GUARNIÇÃO, FIXAÇÃO COM PARAFUSOS - FORNECIMENTO E INSTALAÇÃO. AF_12/2019	SINAPI	Serviço	M2	3,36	1.091,37	3.667,00	2,43	56,07	B
91315	KIT DE PORTA DE MADEIRA PARA PINTURA, SEMI-OCA (LEVE OU MÉDIA), PADRÃO POPULAR, 90X210CM, ESPESSURA DE 3,5CM, ITENS INCLUSOS: DOBRADIÇAS, MONTAGEM E INSTALAÇÃO DO BATENTE, FECHADURA COM EXECUÇÃO DO FURO - FORNECIMENTO E INSTALAÇÃO. AF_12/2019	SINAPI	Serviço	UN	3,00	1.204,53	3.613,59	2,40	58,47	B
87257	REVESTIMENTO CERÂMICO PARA PISO COM PLACAS TIPO ESMALTADA EXTRA DE DIMENSÕES 60X60 CM APLICADA EM AMBIENTES DE ÁREA MAIOR QUE 10 M2. AF_06/2014	SINAPI	Serviço	M2	34,31	97,50	3.345,23	2,22	60,69	B
93396	BANCADA GRANITO CINZA, 50 X 60 CM, INCL. CUBA DE EMBUTIR OVAL LOUÇA BRANCA 35 X 50 CM, VÁLVULA METAL CROMADO, SIFÃO FLEXÍVEL PVC, ENGATE 30 CM FLEXÍVEL PLÁSTICO E TORNEIRA CROMADA DE MESA, PADRÃO POPULAR - FORNEC. E INSTALAÇÃO. AF_01/2020	SINAPI	Serviço	UN	4,00	816,84	3.267,36	2,17	62,86	B
94569	JANELA DE ALUMÍNIO TIPO MAXIM-AR, COM VIDROS, BATENTE E FERRAGENS. EXCLUSIVE ALIZAR, ACABAMENTO E CONTRAMARCO. FORNECIMENTO E INSTALAÇÃO. AF_12/2019	SINAPI	Serviço	M2	2,64	1.191,59	3.145,80	2,09	64,94	B
88489	APLICAÇÃO MANUAL DE PINTURA COM TINTA LÁTEX ACRÍLICA EM PAREDES, DUAS DEMÃOS. AF_06/2014	SINAPI	Serviço	M2	175,62	15,52	2.725,62	1,81	66,75	B
96620	LASTRO DE CONCRETO MAGRO, APLICADO EM PISOS, LAJES SOBRE SOLO OU RADIERS. AF_08/2017	SINAPI	Serviço	M3	3,57	755,00	2.695,35	1,79	68,54	B



MATHEUS GRANGEIRO BEZERRA  
ENGENHEIRO CIVIL  
CREA RNP 61716676-5  
CREA CE 333200





CÓDIGO	DESCRIÇÃO	FONTE	TIPO	UND	QTD	PREÇO UNITÁRIO	PREÇO TOTAL	%	ACUMULADO	CL
104473	COMPOSIÇÃO PARAMÉTRICA DE PONTO ELÉTRICO DE ILUMINAÇÃO, COM INTERRUPTOR SIMPLES, EM EDIFÍCIO RESIDENCIAL COM ELETRODUTO EMBUTIDO EM RASGOS NAS PAREDES, INCLUSO TOMADA, ELETRODUTO, CABO, RASGO E CHUMBAMENTO (SEM LUMINÁRIA E LÂMPADA). AF_11/2022	SINAPI	Serviço	UN	15,00	167,92	2.518,80	1,67	70,23	B
88497	APLICAÇÃO E LIXAMENTO DE MASSA LÁTEX EM PAREDES, DUAS DEMÃOS. AF_06/2014	SINAPI	Serviço	M2	131,98	16,69	2.202,75	1,46	71,68	B
94439	(COMPOSIÇÃO REPRESENTATIVA) DO SERVIÇO DE CONTRAPISO EM ARGAMASSA TRAÇO 1:4 (CIM E AREIA), BETONEIRA 400 L, E = 4 CM ÁREAS SECAS E MOLHADAS SOBRE LAJE, E = 3 CM ÁREAS MOLHADAS SOBRE IMPERMEABILIZAÇÃO, CASA E EDIFICAÇÃO PÚBLICA PADRÃO. AF_11/2014	SINAPI	Serviço	M2	35,72	59,01	2.107,84	1,40	73,08	B
100868	BARRA DE APOIO RETA, EM AÇO INOX POLIDO, COMPRIMENTO 80 CM, FIXADA NA PAREDE - FORNECIMENTO E INSTALAÇÃO. AF_01/2020	SINAPI	Serviço	UN	4,00	492,75	1.971,00	1,31	74,39	B
100381	FABRICAÇÃO E INSTALAÇÃO DE PONTALETES DE MADEIRA NÃO APARELHADA PARA TELHADOS COM ATÉ 2 ÁGUAS E COM TELHA CERÂMICA OU DE CONCRETO EM EDIFÍCIO INSTITUCIONAL TÉRREO, INCLUSO TRANSPORTE VERTICAL. AF_07/2019	SINAPI	Serviço	M2	29,22	66,72	1.949,56	1,29	75,68	B
99059	LOCAÇÃO CONVENCIONAL DE OBRA, UTILIZANDO GABARITO DE TÁBUAS CORRIDAS PONTALETADAS A CADA 2,00M - 2 UTILIZAÇÕES. AF_10/2018	SINAPI	Serviço	M	27,04	68,74	1.858,73	1,23	76,91	B
10113	FORRO EM PLACAS DE GESSO, PARA AMBIENTES COMERCIAIS. AF_05/2017 PS	SINAPI	Serviço	M2	39,92	43,37	1.731,33	1,15	78,06	B
87273	REVESTIMENTO CERÂMICO PARA PAREDES INTERNAS COM PLACAS TIPO ESMALTADA EXTRA DE DIMENSÕES 33X45 CM APLICADAS EM AMBIENTES DE ÁREA MAIOR QUE 5 M² NA ALTURA INTEIRA DAS PAREDES. AF_06/2014	SINAPI	Serviço	M2	20,72	74,99	1.553,79	1,03	79,09	B
94231	RUFO EM CHAPA DE AÇO GALVANIZADO NÚMERO 24, CORTE DE 25 CM, INCLUSO TRANSPORTE VERTICAL. AF_07/2019	SINAPI	Serviço	M	22,90	67,05	1.535,45	1,02	80,11	C
C1937	PLACAS PADRÃO DE OBRA	SEINFRA	Serviço	M2	8,00	188,61	1.508,88	1,00	81,12	C
104475	COMPOSIÇÃO PARAMÉTRICA DE PONTO ELÉTRICO DE TOMADA DE USO GERAL 2P+T (10A/250V) EM EDIFÍCIO RESIDENCIAL COM ELETRODUTO EMBUTIDO EM RASGOS NAS PAREDES, INCLUSO TOMADA, ELETRODUTO, CABO, RASGO, QUEBRA E CHUMBAMENTO. AF_11/2022	SINAPI	Serviço	UN	10,00	148,52	1.485,20	0,99	82,10	C
94201	TELHAMENTO COM TELHA CERÂMICA CAPA-CANAL, TIPO COLONIAL, COM ATÉ 2 ÁGUAS, INCLUSO TRANSPORTE VERTICAL. AF_07/2019	SINAPI	Serviço	M2	29,22	48,96	1.430,61	0,95	83,05	C
98557	IMPERMEABILIZAÇÃO DE SUPERFÍCIE COM EMULSÃO ASFÁLTICA, 2 DEMÃOS AF_06/2018	SINAPI	Serviço	M2	24,01	53,79	1.291,50	0,86	83,91	C
496	APLICAÇÃO E LIXAMENTO DE MASSA LÁTEX EM TETO, DUAS DEMÃOS. AF_06/2014	SINAPI	Serviço	M2	39,92	30,79	1.229,14	0,82	84,73	C
91792	(COMPOSIÇÃO REPRESENTATIVA) DO SERVIÇO DE INSTALAÇÃO DE TUBO DE PVC, SÉRIE NORMAL, ESGOTO PREDIAL, DN 40 MM (INSTALADO EM RAMAL DE DESCARGA OU RAMAL DE ESGOTO SANITÁRIO), INCLUSIVE CONEXÕES, CORTES E FIXAÇÕES, PARA PRÉDIOS. AF_10/2015	SINAPI	Serviço	M	15,85	71,44	1.132,32	0,75	85,48	C
C0707	CARGA MANUAL DE TERRA EM CAMINHÃO BASCULANTE	SEINFRA	Serviço	M3	49,62	22,68	1.125,38	0,75	86,22	C
91314	KIT DE PORTA DE MADEIRA PARA PINTURA, SEMI-OCA (LEVE OU MÉDIA), PADRÃO POPULAR, 80X210CM, ESPESSURA DE 3,5CM, ITENS INCLUSOS: DOBRADIÇAS, MONTAGEM E INSTALAÇÃO DO BATENTE, FECHADURA COM EXECUÇÃO DO FURO - FORNECIMENTO E INSTALAÇÃO. AF_12/2019	SINAPI	Serviço	UN	1,00	1.093,77	1.093,77	0,73	86,95	C
91790	(COMPOSIÇÃO REPRESENTATIVA) DO SERVIÇO DE INSTALAÇÃO DE TUBOS DE PVC, SÉRIE R, ÁGUA PLUVIAL, DN 100 MM (INSTALADO EM RAMAL DE ENCAMINHAMENTO, OU CONDUTORES VERTICAIS),	SINAPI	Serviço	M	14,50	74,46	1.079,67	0,72	87,67	C

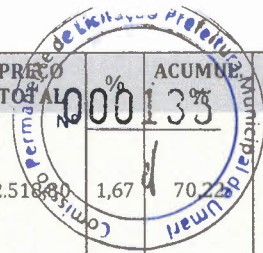

MATHEUS GRACIERO BETERRA  
ENGENHEIRO CIVIL  
CREA RNP 61716676-5  
CREA CE 333200





CÓDIGO	DESCRIÇÃO	FONTE	TIPO	UND	QTD	PREÇO UNITÁRIO	PREÇO TOTAL			
	INCLUSIVE CONEXÕES, CORTES E FIXAÇÕES, PARA PRÉDIOS. AF_10/2015									
91793	(COMPOSIÇÃO REPRESENTATIVA) DO SERVIÇO DE INSTALAÇÃO DE TUBO DE PVC, SÉRIE NORMAL, ESGOTO PREDIAL, DN 50 MM (INSTALADO EM RAMAL DE DESCARGA OU RAMAL DE ESGOTO SANITÁRIO), INCLUSIVE CONEXÕES, CORTES E FIXAÇÕES PARA, PRÉDIOS. AF_10/2015	SINAPI	Serviço	M	8,75	116,81	1.022,09	0,68	88,35	C
94228	CALHA EM CHAPA DE AÇO GALVANIZADO NÚMERO 24, DESENVOLVIMENTO DE 50 CM, INCLUSO TRANSPORTE VERTICAL. AF_07/2019	SINAPI	Serviço	M	9,17	109,65	1.005,49	0,67	89,01	C
87879	CHAPISCO APLICADO EM ALVENARIAS E ESTRUTURAS DE CONCRETO INTERNAS, COM COLHER DE PEDREIRO. ARGAMASSA TRAÇO 1:3 COM PREPARO EM BETONEIRA 400L. AF_10/2022	SINAPI	Serviço	M2	197,32	4,98	982,65	0,65	89,67	C
95471	VASO SANITARIO SIFONADO CONVENCIONAL PARA PCD SEM FURO FRONTAL COM LOUÇA BRANCA SEM ASSENTO - FORNECIMENTO E INSTALAÇÃO. AF_01/2020	SINAPI	Serviço	UN	1,00	961,88	961,88	0,64	90,30	C
89957	PONTO DE CONSUMO TERMINAL DE ÁGUA FRIA (SUBRAMAL) COM TUBULAÇÃO DE PVC, DN 25 MM, INSTALADO EM RAMAL DE ÁGUA, INCLUSOS RASGO E CHUMBAMENTO EM ALVENARIA. AF_12/2014	SINAPI	Serviço	UN	6,00	160,16	960,96	0,64	90,94	C
99650	RODAPÉ CERÂMICO DE 7CM DE ALTURA COM PLACAS TIPO ESMALTADA EXTRA DE DIMENSÕES 60X60CM. AF_06/2014	SINAPI	Serviço	M	52,80	17,40	918,72	0,61	91,55	C
87255	REVESTIMENTO CERÂMICO PARA PISO COM PLACAS TIPO ESMALTADA EXTRA DE DIMENSÕES 60X60 CM APLICADA EM AMBIENTES DE ÁREA MENOR QUE 5 M2. AF_06/2014	SINAPI	Serviço	M2	7,06	122,90	867,67	0,58	92,13	C
91795	(COMPOSIÇÃO REPRESENTATIVA) DO SERVIÇO DE INST. TUBO PVC, SÉRIE N, ESGOTO PREDIAL, 100 MM (INST. RAMAL DESCARGA, RAMAL DE ESG. SANIT., PRUMADA ESG. SANIT., VENTILAÇÃO OU SUB-COLETOR AÉREO), INCL. CONEXÕES E CORTES, FIXAÇÕES, P/ PRÉDIOS. AF_10/2015	SINAPI	Serviço	M	9,90	86,50	856,35	0,57	92,70	C
97593	LUMINÁRIA TIPO SPOT, DE SOBREPOR, COM 1 LÂMPADA FLUORESCENTE DE 15 W, SEM REATOR - FORNECIMENTO E INSTALAÇÃO. AF_02/2020	SINAPI	Serviço	UN	4,00	205,57	822,28	0,55	93,24	C
97907	CAIXA ENTERRADA HIDRÁULICA RETANGULAR, EM ALVENARIA COM BLOCOS DE CONCRETO, DIMENSÕES INTERNAS: 0,8X0,8X0,6 M PARA REDE DE ESGOTO. AF_12/2020	SINAPI	Serviço	UN	1,00	733,82	733,82	0,49	93,73	C
87256	REVESTIMENTO CERÂMICO PARA PISO COM PLACAS TIPO ESMALTADA EXTRA DE DIMENSÕES 60X60 CM APLICADA EM AMBIENTES DE ÁREA ENTRE 5 M2 E 10 M2. AF_06/2014	SINAPI	Serviço	M2	6,60	107,36	708,58	0,47	94,20	C
99488	APLICAÇÃO MANUAL DE PINTURA COM TINTA LÁTEX ACRÍLICA EM TETO, DUAS DEMÃOS. AF_06/2014	SINAPI	Serviço	M2	39,92	17,72	707,38	0,47	94,67	C
87905	CHAPISCO APLICADO EM ALVENARIA (COM PRESENÇA DE VÃOS) E ESTRUTURAS DE CONCRETO DE FACHADA, COM COLHER DE PEDREIRO. ARGAMASSA TRAÇO 1:3 COM PREPARO EM BETONEIRA 400L. AF_10/2022	SINAPI	Serviço	M2	76,90	8,77	674,41	0,45	95,12	C
C0769	CHAPA POLICARBONATO ALVEOLAR CRISTAL ESP.= 6mm	SEINFRA	Serviço	M2	4,18	154,23	644,68	0,43	95,54	C
101965	PEITORIL LINEAR EM GRANITO OU MÁRMORE, L = 15CM, COMPRIMENTO DE ATÉ 2M, ASSENTADO COM ARGAMASSA 1:6 COM ADITIVO. AF_11/2020	SINAPI	Serviço	M	3,80	141,43	537,43	0,36	95,90	C
97622	DEMOLIÇÃO DE ALVENARIA DE BLOCO FURADO, DE FORMA MANUAL, SEM REAPROVEITAMENTO. AF_12/2017	SINAPI	Serviço	M3	8,43	59,66	502,93	0,33	96,24	C
93588	TRANSPORTE COM CAMINHÃO BASCULANTE DE 10 M <sup>3</sup> , EM VIA URBANA EM LEITO NATURAL (UNIDADE: M3XKM). AF_07/2020	SINAPI	Serviço	M3XKM	133,92	3,71	496,84	0,33	96,57	C
C0702	CARGA MANUAL DE ENTULHO EM CAMINHÃO BASCULANTE	SEINFRA	Serviço	M3	16,86	27,21	458,76	0,30	96,87	C

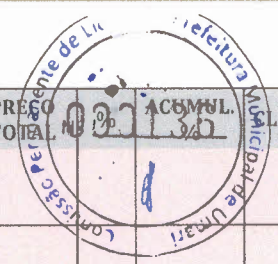

MATHEUS GRANGEIRO BEZERRA  
ENGENHEIRO CIVIL  
CREA RNP 61716676-5  
CREA CE 333200





CÓDIGO	DESCRIÇÃO	FONTE	TIPO	UND	QTD	PREÇO UNITÁRIO	PREÇO TOTAL	ACUMULADO		
102229	PINTURA TINTA DE ACABAMENTO (PIGMENTADA) ESMALTE SINTÉTICO ACETINADO EM MADEIRA, 3 DEMÃOS. AF_01/2021	SINAPI	Serviço	M2	14,28	28,17	402,20	0,27	97,14	
104476	COMPOSIÇÃO PARAMÉTRICA DE PONTO ELÉTRICO DE TOMADA DE USO ESPECÍFICO 2P+T (20A/250V) EM EDIFÍCIO RESIDENCIAL COM ELETRODUTO EMBUTIDO EM RASGOS NAS PAREDES, INCLUSO TOMADA, ELETRODUTO, CABO, RASGO, QUEBRA E CHUMBAMENTO (EXCETO CHUVEIRO). AF_11/2022	SINAPI	Serviço	UN	2,00	189,23	378,46	0,25	97,39	C
89865	TUBO, PVC, SOLDÁVEL, DN 25MM, INSTALADO EM DRENO DE AR-CONDICIONADO - FORNECIMENTO E INSTALAÇÃO. AF_08/2022	SINAPI	Serviço	M	19,60	19,03	372,99	0,25	97,64	C
93186	VERGA MOLDADA IN LOCO EM CONCRETO PARA JANELAS COM ATÉ 1,5 M DE VÃO. AF_03/2016	SINAPI	Serviço	M	3,00	116,51	349,53	0,23	97,87	C
93187	VERGA MOLDADA IN LOCO EM CONCRETO PARA JANELAS COM MAIS DE 1,5 M DE VÃO. AF_03/2016	SINAPI	Serviço	M	2,60	133,29	346,55	0,23	98,10	C
94589	CONTRAMARCO DE ALUMÍNIO, FIXAÇÃO COM ARGAMASSA - FORNECIMENTO E INSTALAÇÃO. AF_12/2019	SINAPI	Serviço	M	11,60	29,15	338,14	0,22	98,32	C
93196	CONTRAVERGA MOLDADA IN LOCO EM CONCRETO PARA VÃOS DE ATÉ 1,5 M DE COMPRIMENTO. AF_03/2016	SINAPI	Serviço	M	3,00	111,68	335,04	0,22	98,54	C
93197	CONTRAVERGA MOLDADA IN LOCO EM CONCRETO PARA VÃOS DE MAIS DE 1,5 M DE COMPRIMENTO. AF_03/2016	SINAPI	Serviço	M	2,60	125,50	326,30	0,22	98,76	C
93188	VERGA MOLDADA IN LOCO EM CONCRETO PARA PORTAS COM ATÉ 1,5 M DE VÃO. AF_03/2016	SINAPI	Serviço	M	2,90	111,41	323,09	0,21	98,98	C
103782	LUMINÁRIA TIPO PLAFON CIRCULAR, DE SOBREPOR, COM LED DE 12/13 W - FORNECIMENTO E INSTALAÇÃO. AF_03/2022	SINAPI	Serviço	UN	6,00	42,79	256,74	0,17	99,15	C
98560	IMPERMEABILIZAÇÃO DE PISO COM ARGAMASSA DE CIMENTO E AREIA, COM ADITIVO IMPERMEABILIZANTE, E = 2CM. AF_06/2018	SINAPI	Serviço	M2	4,28	57,37	245,54	0,16	99,31	C
98689	SOLEIRA EM GRANITO, LARGURA 15 CM, ESPESSURA 2,0 CM. AF_09/2020	SINAPI	Serviço	M	1,80	125,73	226,31	0,15	99,46	C
97650	REMOÇÃO DE TRAMA DE MADEIRA PARA COBERTURA, DE FORMA MANUAL, SEM REAPROVEITAMENTO. AF_12/2017	SINAPI	Serviço	M2	19,04	7,78	148,13	0,10	99,56	C
C4923	CAIXA SIFONADA PVC 100 X 100 X 50MM, ACABAMENTO BRANCO (GRELHA OU TAMPA CEGA)	SEINFRA	Serviço	UN	3,00	39,14	117,42	0,08	99,64	C
99803	LIMPEZA DE PISO CERÂMICO OU PORCELANATO COM PANO ÚMIDO. AF_04/2019	SINAPI	Serviço	M2	39,92	2,20	87,82	0,06	99,69	C
95547	SABONETEIRA PLÁSTICA TIPO DISPENSER PARA SABONETE LÍQUIDO COM RESERVATÓRIO 800 A 1500 ML, INCLUSO FIXAÇÃO. AF_01/2020	SINAPI	Serviço	UN	1,00	76,90	76,90	0,05	99,75	C
C2158	REGISTRO DE GAVETA BRUTO D= 25mm (1")	SEINFRA	Serviço	UN	1,00	70,64	70,64	0,05	99,79	C
647	REMOÇÃO DE TELHAS, DE FIBROCIMENTO, METÁLICA E CERÂMICA, DE FORMA MANUAL, SEM REAPROVEITAMENTO. AF_12/2017	SINAPI	Serviço	M2	19,04	3,62	68,92	0,05	99,84	C
95544	PAPELEIRA DE PAREDE EM METAL CROMADO SEM TAMPA, INCLUSO FIXAÇÃO. AF_01/2020	SINAPI	Serviço	UN	1,00	35,45	35,45	0,02	99,86	C
97644	REMOÇÃO DE PORTAS, DE FORMA MANUAL, SEM REAPROVEITAMENTO. AF_12/2017	SINAPI	Serviço	M2	3,36	9,73	32,69	0,02	99,88	C
93654	DISJUNTOR MONOPOLAR TIPO DIN, CORRENTE NOMINAL DE 16A - FORNECIMENTO E INSTALAÇÃO. AF_10/2020	SINAPI	Serviço	UN	2,00	16,16	32,32	0,02	99,90	C
99816	LIMPEZA DE TANQUE OU LAVATÓRIO DE LOUÇA ISOLADO, INCLUSIVE METAIS CORRESPONDENTES. AF_04/2019	SINAPI	Serviço	UN	3,00	10,45	31,35	0,02	99,93	C
89866	JOELHO 90 GRAUS, PVC, SOLDÁVEL, DN 25MM, INSTALADO EM DRENO DE AR-CONDICIONADO - FORNECIMENTO E INSTALAÇÃO. AF_08/2022	SINAPI	Serviço	UN	4,00	7,77	31,08	0,02	99,95	C
93653	DISJUNTOR MONOPOLAR TIPO DIN, CORRENTE NOMINAL DE 10A - FORNECIMENTO E INSTALAÇÃO. AF_10/2020	SINAPI	Serviço	UN	2,00	15,50	31,00	0,02	99,97	C
99806	LIMPEZA DE REVESTIMENTO CERÂMICO EM PAREDE COM PANO ÚMIDO AF_04/2019	SINAPI	Serviço	M2	20,72	0,91	18,86	0,01	99,98	C



MATHEUS GRANGEIRO BEZERRA  
ENGENHEIRO CIVIL  
CREA RNP 61716676-5  
CREA CE 333200





CÓDIGO	DESCRIÇÃO	FONTE	TIPO	UND	QTD	PREÇO UNITÁRIO	PREÇO TOTAL	%	ACUMULADO	CL
99822	LIMPEZA DE PORTA DE MADEIRA. AF_04/2019	SINAPI	Serviço	M2	9,03	1,07	9,86	0,01	99,99	C
99821	LIMPEZA DE JANELA DE VIDRO COM CAIXILHO EM AÇO/ALUMÍNIO/PVC. AF_04/2019	SINAPI	Serviço	M2	2,64	3,47	9,16	0,01	99,99	C
99818	LIMPEZA DE BACIA SANITÁRIA, BIDÊ OU MICTÓRIO EM LOUÇA, INCLUSIVE METAIS CORRESPONDENTES. AF_04/2019	SINAPI	Serviço	UN	1,00	6,48	6,48	0,00	100,00	C
89868	LUVA, PVC, SOLDÁVEL, DN 25MM, INSTALADO EM DRENO DE AR-CONDICIONADO - FORNECIMENTO E INSTALAÇÃO. AF_08/2022	SINAPI	Serviço	UN	1,00	6,00	6,00	0,00	100,00	C

  
**MATHEUS GRANGEIRO BEZERRA**  
 ENGENHEIRO CIVIL  
 CREA RNP 61716676-5  
 CREA CE 333200





  
MATEUS GRANGEIRO BEZERRA  
ENGENHEIRO CIVIL  
CREA RNP 61716676-5  
CREA CE 333200

## COMPOSIÇÃO DO BDI



**COMPOSIÇÃO DO BDI**

<b>OBRA:</b>	[R02] AMPLIAÇÃO DA UBS RAIMUNDO IRINEU BEZERRA NO DISTRITO DE LOGRADOURO EM UMARI/CE, NOS TERMOS DA PROPOSTA N° 11423.0950001/22-005 COM O MINISTÉRIO DA SAÚDE.	<b>DATA:</b> 01/03/2023	<b>BDI:</b> 24,52%
<b>DESCRIÇÃO:</b>	R02_MODIFICAÇÕES VISA	<b>ORÇAMENTO:</b>	09/2021
<b>LOCAL:</b>	UBS RAIMUNDO IRINEU BEZERRA, DISTRITO LOGRADOURO, UMARI/CE.	<b>SEINFRA</b>	027.1 COM DESONERAÇÃO 63,85% 47,78%
<b>CLIENTE:</b>	PREFEITURA MUNICIPAL DE UMARI/CE	<b>SINAPI</b>	2023/01 COM DESONERAÇÃO 84,44% 47,48%
		<b>Composição</b>	PRÓPRIA 0,00% 0,00%



COD	DESCRIÇÃO	%
	<b>Benefício</b>	
S + G	Garantia/seguros	0,80
L	Lucro	6,16
	<b>TOTAL</b>	<b>6,96</b>
	<b>Despesas Indiretas</b>	
AC	Administração central	3,00
DF	Despesas financeiras	0,59
R	Riscos	0,97
	<b>TOTAL</b>	<b>4,56</b>
<b>I</b>	<b>Impostos</b>	
	COFINS	3,00
	ISS (5% X 40%)	2,00
	PIS	0,65
	CPRB	4,50
	<b>TOTAL</b>	<b>10,15</b>

BDI = 24,52%

$$(1+AC+S+R+G)*(1+DF)*(1+L)/(1-I)-1$$

MATHEUS GRANSEIRO BEZERRA  
ENGENHEIRO CIVIL  
CREA RNP 61716676-5  
CREA CE 333200





  
MATHEUS GRANGEIRO BEZERRA  
ENGENHEIRO CIVIL  
CREA RNP 61716676-5  
CREA CE 333200

**ENCARGOS SOCIAIS**

	<b>TABELA DE ENCARGOS SOCIAIS</b>																						
	OBRA:	IR021 AMPLIAÇÃO DA UBS RAIMUNDO IRINEU BEZERRA NO DISTRITO DE LOGRADOURO EM UMARI/CE, NOS TERMOS DA PROPOSTA N° 11423 0850001/22-005 COM O MINISTÉRIO DA SAÚDE.	DATA : 01/03/2023																				
	DESCRIÇÃO:	R02_MODIFICAÇÕES VISA	<table border="1"> <tr> <th>PONTE</th> <th>VERSÃO</th> <th>HORA</th> <th>MES</th> <th>REP.</th> </tr> <tr> <td>SEINFRA</td> <td>027.1 COM DESONERAÇÃO</td> <td>83,85</td> <td>47,76%</td> <td>05/2021</td> </tr> <tr> <td>SINAPI</td> <td>202301 COM DESONERAÇÃO</td> <td>84,44</td> <td>47,48%</td> <td>02/2023</td> </tr> <tr> <td>Composição</td> <td>PRÓPRIA</td> <td>0,00%</td> <td></td> <td></td> </tr> </table>	PONTE	VERSÃO	HORA	MES	REP.	SEINFRA	027.1 COM DESONERAÇÃO	83,85	47,76%	05/2021	SINAPI	202301 COM DESONERAÇÃO	84,44	47,48%	02/2023	Composição	PRÓPRIA	0,00%		
	PONTE	VERSÃO	HORA	MES	REP.																		
SEINFRA	027.1 COM DESONERAÇÃO	83,85	47,76%	05/2021																			
SINAPI	202301 COM DESONERAÇÃO	84,44	47,48%	02/2023																			
Composição	PRÓPRIA	0,00%																					
LOCAL:	UBS RAIMUNDO IRINEU BEZERRA, DISTRITO LOGRADOURO, UMARI/CE.																						
CLIENTE:	PREFEITURA MUNICIPAL DE UMARI/CE																						



COD	DESCRIÇÃO	HORA %	MES %
<b>A</b>	<b>GRUPO A</b>		
A1	INSS	0,00	0,00
A2	SESI	1,50	1,50
A3	SENAI	1,00	1,00
A4	INCRA	0,20	0,20
A5	SEBRAE	0,60	0,60
A6	Salário Educação	2,50	2,50
A7	Seguro Contra Acidentes de Trabalho	3,00	3,00
A8	FGTS	8,00	8,00
A9	SECONCI	0,00	0,00
	<b>TOTAL</b>	<b>16,80</b>	<b>16,80</b>
<b>B</b>	<b>GRUPO B</b>		
B1	Repouso Semanal Remunerado	17,84	0,00
B2	Feridos	3,71	0,00
B3	Auxílio - Enfermidade	0,87	0,67
B4	13º Salário	10,80	8,33
B5	Licença Paternidade	0,07	0,06
B6	Faltas Justificadas	0,72	0,56
B7	Dias de Chuvas	1,55	0,00
B8	Auxílio Acidente de Trabalho	0,11	0,08
B9	Férias Gozadas	8,71	6,73
B10	Salário Maternidade	0,03	0,03
	<b>TOTAL</b>	<b>44,41</b>	<b>16,46</b>
<b>C</b>	<b>GRUPO C</b>		
C1	Aviso Prévio Indenizado	5,40	4,17
C2	Aviso Prévio Trabalhado	0,13	0,10
C3	Férias Indenizadas	4,85	3,75
C4	Depósito Rescisão Sem Justa Causa	3,90	3,01
C5	Indenização Adicional	0,45	0,35
	<b>TOTAL</b>	<b>14,73</b>	<b>11,38</b>
<b>D</b>	<b>GRUPO D</b>		
D1	Reincidência de Grupo A sobre Grupo B	7,46	2,77
D2	Reincidência de Grupo A sobre Aviso Prévio Trabalhado e Reincidência do FGTS sobre Aviso Prévio Indenizado	0,45	0,35
	<b>TOTAL</b>	<b>7,91</b>	<b>3,12</b>

Horista = 83,85% Mensalista = 47,76%

A + B + C + D

  
 MATHEUS GRANGEIRO BEZERRA  
 ENGENHEIRO CIVIL  
 CREA RNP 61716676-5  
 CREA CE 333200





COD	DESCRIÇÃO	HORA %	
<b>A</b>	<b>GRUPO A</b>		
A1	INSS	0,00	0,00
A2	SESI	1,50	1,50
A3	SENAI	1,00	1,00
A4	INCRA	0,20	0,20
A5	SEBRAE	0,60	0,60
A6	Salário Educação	2,50	2,50
A7	Seguro Contra Acidentes de Trabalho	3,00	3,00
A8	FGTS	8,00	8,00
A9	SECONCI	0,00	0,00
	<b>TOTAL</b>	<b>16,80</b>	<b>16,80</b>
<b>B</b>	<b>GRUPO B</b>		
B1	Repouso Semanal Remunerado	17,85	0,00
B2	Feridos	3,71	0,00
B3	Auxílio - Enfermidade	0,87	0,66
B4	13º Salário	11,03	8,33
B5	Licença Paternidade	0,07	0,05
B6	Faltas Justificadas	0,74	0,56
B7	Dias de Chuvas	1,59	0,00
B8	Auxílio Acidente de Trabalho	0,11	0,08
B9	Férias Gozadas	12,35	9,33
B10	Salário Maternidade	0,04	0,03
	<b>TOTAL</b>	<b>48,36</b>	<b>19,04</b>
<b>C</b>	<b>GRUPO C</b>		
C1	Aviso Prévio Indenizado	5,52	4,17
C2	Aviso Prévio Trabalhado	0,13	0,10
C3	Férias Indenizadas	1,72	1,30
C4	Depósito Rescisão Sem Justa Causa	2,87	2,17
C5	Indenização Adicional	0,46	0,35
	<b>TOTAL</b>	<b>10,70</b>	<b>8,09</b>
<b>D</b>	<b>GRUPO D</b>		
D1	Reincidência de Grupo A sobre Grupo B	8,12	3,20
D2	Reincidência de Grupo A sobre Aviso Prévio Trabalhado e Reincidência do FGTS sobre Aviso Prévio Indenizado	0,46	0,35
	<b>TOTAL</b>	<b>8,58</b>	<b>3,55</b>

Horista = 84,44% Mensalista = 47,48%

A + B + C + D

  
 MATHEUS GRANGEIRO BEZERRA  
 ENGENHEIRO CIVIL  
 CREA RNP 61716676-5  
 CREA CE 333200



  
MATHEUS GRANGEIRO BEZERRA  
ENGENHEIRO CIVIL  
CREA RNP 61716676-5  
CREA CE 333200

**MEMORIAL FOTOGRÁFICO**





24M 536420 9269005  
209° SW  
Umari  
Número do índice: 1  
17/02/2023 10:00:18

UBS LOGRADOURO



24M 536423 9269002  
189° S  
Umari  
Número do índice: 2  
17/02/2023 10:00:29

UBS LOGRADOURO



24M 536425 9268999  
267° W  
Umari  
Número do índice: 3  
17/02/2023 10:00:40

UBS LOGRADOURO

MATHEUS GRANGEIRO BEZERRA  
ENGENHEIRO CIVIL  
CREA RNP 61716676-5  
CPEA CE 333200







24M 536426 9268998  
 129° SE  
 Umari  
 Número do índice: 4  
 17/02/2023 10:00:45

UBS LOGRADOURO



24M 536430 9269001  
 123° SE  
 Umari  
 Número do índice: 5  
 17/02/2023 10:00:52

UBS LOGRADOURO



24M 536449 9268998  
 306° NW  
 Umari  
 Número do índice: 6  
 17/02/2023 10:01:10

UBS LOGRADOURO

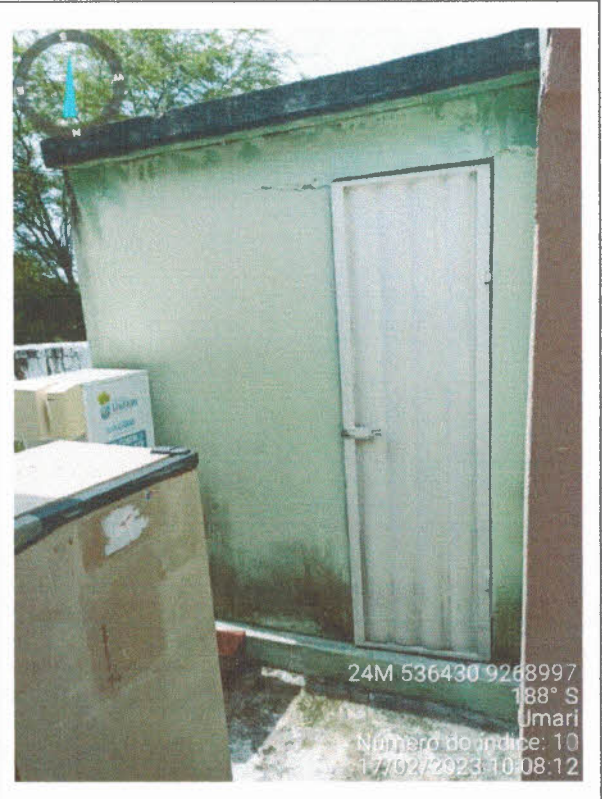

24M 536430 9268997  
 188° S  
 Umari  
 Número do índice: 10  
 17/02/2023 10:08:12

UBS LOGRADOURO

MATHEUS GRANGEIRO BEZERRA  
 ENGENHEIRO CIVIL  
 CREA RNP 61716676-5  
 CREA CE 333200





24M 536433 9268990  
 59° NE  
 Umari  
 Número do índice: 7  
 17/02/2023 10:01:54

UBS LOGRADOURO



24M 536417 9269014  
 129° SE  
 Umari  
 Número do índice: 8  
 17/02/2023 10:05:16

UBS LOGRADOURO

MATHEUS GRANGEIRO BEZERRA  
 ENGENHEIRO CIVIL  
 CREA RNP 61716676-5  
 CREA CE 333200



  
MATHEUS GRANGEIRO BEZERRA  
ENGENHEIRO CIVIL  
CREA RNP 61716676-5  
CREA CE 333200

**ANOTAÇÃO DE RESPONSABILIDADE TÉCNICA - ART**





**Anotação de Responsabilidade Técnica - ART**  
**Lei nº 6.496, de 7 de dezembro de 1977**

**CREA-CE**

**ART OBRA / SERVIÇO**  
**Nº CE2023166005**



**Conselho Regional de Engenharia e Agronomia do Ceará**

COMPLEMENTAR à  
 CE20210837986

**1. Responsável Técnico**

**MATHEUS GRANGEIRO BEZERRA**

Título profissional: **ENGENHEIRO CIVIL**

RNP: **0617166765**

Registro: **333200CE**

Empresa contratada: **PROMAV ENGENHARIA LTDA - ME**

Registro : **0010438173-CE**

**2. Dados do Contrato**

Contratante: **MUNICÍPIO DE UMARI**

**RUA 3 DE AGOSTO**

Complemento:

Cidade: **UMARI**

Bairro: **CENTRO**

UF: **CE**

CPF/CNPJ: **07.520.372/0001-98**

Nº: **200**

CEP: **63310000**

Contrato: **02.08.2021/03**

Celebrado em: **02/08/2021**

Valor: **R\$ 44.256,00**

Tipo de contratante: **Pessoa Jurídica de Direito Público**

Ação Institucional: **NENHUMA - NÃO OPTANTE**

**3. Dados da Obra/Serviço**

**DISTRITO LOGRADOURO**

Nº:

Complemento:

Cidade: **UMARI**

Data de início: **27/02/2023**

Previsão de término: **03/03/2023**

Bairro: **CENTRO**

UF: **CE**

CEP: **63310000**

Coordenadas Geográficas: **-6.610712, -38.671207**

Finalidade: **Saúde**

Código: **Não Especificado**

Proprietário: **MUNICÍPIO DE UMARI**

CPF/CNPJ: **07.520.372/0001-98**

**4. Atividade Técnica**

14 - Elaboração

Quantidade

Unidade

80 - Projeto > CONSTRUÇÃO CIVIL > EDIFICAÇÕES > DE REFORMA DE EDIFICAÇÃO > #1.1.2.1 - DE ALVENARIA

1,00

un

35 - Elaboração de orçamento > CONSTRUÇÃO CIVIL > EDIFICAÇÕES > DE REFORMA DE EDIFICAÇÃO > #1.1.2.1 - DE ALVENARIA

1,00

un

Após a conclusão das atividades técnicas o profissional deve proceder a baixa desta ART

**5. Observações**

ART DE PROJETO E ORÇAMENTO DA AMPLIAÇÃO DA UBS RAIMUNDO IRINEU BEZERRA NO DISTRITO DE LOGRADOURO EM UMARI/CE, NOS TERMOS DA PROPOSTA Nº 11423.0950001/22-005 COM O MINISTÉRIO DA SAÚDE.

**6. Declarações**

- Declaro que estou cumprindo as regras de acessibilidade previstas nas normas técnicas da ABNT, na legislação específica e no decreto n. 5296/2004.

**7. Entidade de Classe**

NENHUMA - NÃO OPTANTE

**8. Assinaturas**

Declaro serem verdadeiras as informações acima

UMARI, 02 de MARÇO de 2023  
 Local data

**MATHEUS GRANGEIRO BEZERRA**  
 ENGENHEIRO CIVIL  
 CREA RNP 61716676-5  
 CREA CE 333200  
 MATHEUS GRANGEIRO BEZERRA - CPF: 036.003.843-33  
  
 MUNICÍPIO DE UMARI - CNPJ: 07.520.372/0001-98

**9. Informações**

\* A ART é válida somente quando quitada, mediante apresentação do comprovante do pagamento ou conferência no site do Crea.

**10. Valor**

Valor da ART: **R\$ 96,62**

Registrada em: **02/03/2023**

Valor pago: **R\$ 96,62**

Nosso Número: **8216000313**

A autenticidade desta ART pode ser verificada em: <https://crea-ce.sitac.com.br/publico/>, com a chave: bbZYd  
 Impresso em: 03/03/2023 às 10:57:12 por: , ip: 200.25.37.76





  
MATHEUS GRANGEIRO BEZERRA  
ENGENHEIRO CIVIL  
CREA RNP 61716676-5  
CREA CE 333200

**PEÇAS GRÁFICAS**