



À COMISSÃO PERMANENTE DE LICITAÇÃO DA PREFEITURA MUNICIPAL DE MAURITI
CEARÁ

TOMADA DE PREÇO Nº 2023.03.23.1

Prezados Senhores,

1. Pelo presente, declaramos inteira submissão aos preceitos legais em vigor, especialmente os da Lei nº 8.666/93 com suas alterações e as cláusulas constantes deste edital.
2. Propomos pelo preço total a seguir indicado, de acordo com a planilha orçamentaria, obedecendo às estipulações do correspondente edital, asseverando que:
 - a- Os serviços deverão ser executados sob condições que atendam às determinações constantes nas normas de Segurança e proteção do Ministério do Trabalho.
 - b- Cumpriremos rigorosamente toda a legislação aplicável a execução dos serviços contratados, especialmente a referente à segurança e medicina do Trabalho.
 - c- Assumimos o compromisso de bem e fielmente prestar os serviços, objeto desta licitação.
 - d- Em caso de divergência no preço apresentado em algarismos e por extenso, prevalecerá este último.
3. Propomos como preço total para a execução da obra, nos termos do edital, o valor de R\$ 239.246,79 (Duzentos e Trinta e Nove Mil e Duzentos e Quarenta e Seis Reais e Setenta e Nove Centavos), prazo de execução da obra 04 (QUATRO) MESES a contar da data do recebimento da ordem de serviço, estando já incluídos neste valor todas as despesas com o fornecimento de materiais, equipamentos, tributos, mão de obra, guarda de materiais e transporte, incidentes direta ou indiretamente na execução da obra.
4. O prazo de validade desta proposta é de 60 (sessenta) dias a contar da data de sua entrega. Em anexo COMPOSIÇÃO DE PREÇOS, COMPOSIÇÃO DE BDI, COMPOSIÇÃO DE ENCARGOS SOCIAIS, CRONOGRAMA FISICO-FINANCEIRO E PLANILHA ORÇAMENTARIA.
5. Declaração de que assume inteira responsabilidade pela execução dos serviços, objeto deste edital, e que serão executados dentro do prazo de até 05 (CINCO) dias consecutivos, contados a partir da data de recebimento da ordem de serviço.

MAURITI - CEARÁ, 04 DE ABRIL DE 2023.

JOSE AUDISIO DE
MORAIS:32248407300

Digitally signed by JOSE AUDISIO DE
MORAIS:32248407300
DN: c=BR, o=ICP-Brasil, ou=AC SOLUTI Multipla v5,
ou=33416079000195, ou=Presencial, ou=Certificado PF
A1, cn=JOSE AUDISIO DE MORAIS:32248407300
Date: 2023.04.04 10:54:15 -03'00'

CONSTRUSER – CONSTRUÇÃO E SER. DE TERRAPLANAGEM LTDA.
CNPJ: 08.701.149/0001-00
JOSÉ AUDISIO DE MORAIS
SOCIO GERENTE
CPF: 322.484.073-00

Rua Henrique Alencar, Nº 45, Sala 02 – Centro – Mauriti – Ceará
Tel./whats: (88)99449-3738
CNPJ 08.701.149/0001-00
E-mail: audisiodemoraiss22@hotmail.com

FRANCISCO
AECIO ALVES DA
NOBREGA:39996
158420

Digitally signed by FRANCISCO
AECIO ALVES DA
NOBREGA:39996158420
DN: c=BR, o=ICP-Brasil, ou=AC
SOLUTI Multipla v5,
ou=33416079000195,
ou=Presencial, ou=Certificado PF
A1, cn=FRANCISCO AECIO ALVES
DA NOBREGA:39996158420
Date: 2023.04.04 10:54:39 -03'00'

PLANILHA ORÇAMENTÁRIA

	OBRA:	CONSTRUÇÃO DE CAMPO DE FUTEBOL NO MUNICIPIO DE UMARI	DATA :	06/04/2023		BDI :	26,37%	
	DESCRIÇÃO:	CONSTRUÇÃO DE CAMPO DE FUTEBOL NO MUNICIPIO DE UMARI	FUNTE:	VERSÃO	HOMENAGEM	REF.		
	LOCAL:	BAIRRO ALTOS PONTES - SEDE - UMATI - CE	SINAPI	2021/04 COM DESONERAÇÃO	0,00%	05/2021	0,00%	0,00%
	CLIENTE:	PREFEITURA MUNICIPAL DE UMARI - CEARÁ	Composição	PRÓPRIA				



ITEM	CÓDIGO	DESCRIÇÃO	FUNTE	UNID	QUANTIDADE	PREÇO UNITÁRIO R\$	PREÇO TOTAL R\$
1 SERVIÇOS PRELIMINARES							R\$ 5.204,39
1.1	C1937	PLACAS PADRÃO DE OBRA	SEINFRA	M2	8,00	R\$ 199,20	R\$ 1.593,60
1.2	98525	LIMPEZA MECANIZADA DE CAMADA VEGETAL, VEGETAÇÃO E PEQUENAS ÁRVORES (DIÂMETRO DE TRONCO MENOR QUE 0,20 M), COM TRATOR DE ESTEIRAS. AF 05/2018	SINAPI	M2	779,28	R\$ 0,26	R\$ 202,61
1.3	99059	LOCAÇÃO CONVENCIONAL DE OBRA, UTILIZANDO GABARITO DE TÁBUAS CORRIDAS PONTALETADAS A CADA 2,00M - 2 UTILIZAÇÕES. AF 10/2018	SINAPI	M	117,20	R\$ 29,08	R\$ 3.408,18
2 CAMPO DE FUTEBOL							R\$ 179.107,20
2.1 PREPARAÇÃO DO TERRENO							R\$ 483,15
2.1.1	100577	REGULARIZAÇÃO E COMPACTAÇÃO DE SUBLEITO DE SOLO PREDOMINANTEMENTE ARENOSO. AF 11/2019	SINAPI	M2	779,28	R\$ 0,62	R\$ 483,15
2.2 DRENAGEM							R\$ 15.075,59
2.2.1	93350	COLETOR PREDIAL DE ESGOTO, DA CAIXA ATÉ A REDE (DISTÂNCIA = 10 M, LARGURA DA VALA = 0,65 M), INCLUINDO ESCAVAÇÃO MANUAL, PREPARO DE FUNDO DE VALA E REATERRO MANUAL COM COMPACTAÇÃO MECANIZADA, TUBO PVC P/ REDE COLETORES ESGOTO JEI DN 100 MM E CONEXÕES - FORNECIMENTO E INSTALAÇÃO. AF 03/2016	SINAPI	UN	4,14	R\$ 600,61	R\$ 2.486,53
2.2.2	C2590	TUBO DE PVC CORRUGADO PERFURADO D= 10cm	SEINFRA	M	103,50	R\$ 29,69	R\$ 3.072,92
2.2.3	73883/002	EXECUCAO DE DRENO FRANCES COM BRITA NUM 2	SINAPI	M3	43,41	R\$ 59,08	R\$ 2.564,66
2.2.4	73881/001	EXECUCAO DE DRENO COM MANTA GEOTEXTIL 200 G/M2	SINAPI	M2	756,00	R\$ 2,14	R\$ 1.617,84
2.2.5	C2732	DRENAGEM COM TUBO DE CONCRETO POROSO, D= 20cm	SEINFRA	M	84,00	R\$ 58,16	R\$ 4.885,44
2.2.6	97881	CAIXA ENTERRADA ELÉTRICA RETANGULAR, EM CONCRETO PRÉ-MOLDADO, FUNDO COM BRITA, DIMENSÕES INTERNAS: 0,3X0,3X0,3 M. AF 12/2020	SINAPI	UN	10,00	R\$ 44,82	R\$ 448,20
2.3 GRAMADO							R\$ 125.760,60
2.3.1	C4849	GRAMA SINTÉTICA ESPORTIVA PARA FUTEBOL EM POLIETILENO, COM ALTURA MÍNIMA DE 50MM (FORNECIMENTO E COLOCAÇÃO)	SEINFRA	M2	756,00	R\$ 166,35	R\$ 125.760,60
2.4 MURETAS							R\$ 8.539,32
2.4.1	93358	ESCAVAÇÃO MANUAL DE VALA COM PROFUNDIDADE MENOR OU IGUAL A 1,30 M. AF 02/2021	SINAPI	M3	7,33	R\$ 58,46	R\$ 428,51
2.4.2	C0054	ALVENARIA DE EMBASAMENTO DE PEDRA ARGAMASSADA	SEINFRA	M3	7,33	R\$ 584,66	R\$ 4.285,56
2.4.3	96536	FABRICAÇÃO, MONTAGEM E DESMONTAGEM DE FÓRMA PARA VIGA BALDRAME, EM MADEIRA SERRADA, E=25 MM, 4 UTILIZAÇÕES. AF 06/2017	SINAPI	M2	1,57	R\$ 38,34	R\$ 60,19
2.4.4	92917	ARMAÇÃO DE ESTRUTURAS DE CONCRETO ARMADO, EXCETO VIGAS, PILARES, LAJES E FUNDAÇÕES, UTILIZANDO AÇO CA-50 DE 8,0 MM - MONTAGEM. AF 12/2015	SINAPI	KG	36,66	R\$ 6,99	R\$ 256,25
2.4.5	92915	ARMAÇÃO DE ESTRUTURAS DE CONCRETO ARMADO, EXCETO VIGAS, PILARES, LAJES E FUNDAÇÕES, UTILIZANDO AÇO CA-60 DE 5,0 MM - MONTAGEM. AF 12/2015	SINAPI	KG	10,12	R\$ 9,12	R\$ 92,29
2.4.6	92719	CONCRETAGEM DE PILARES, FCK = 25 MPA, COM USO DE GRUA EM EDIFICAÇÃO COM SEÇÃO MÉDIA DE PILARES MENOR OU IGUAL A 0,25 M² - LANÇAMENTO, ADENSAMENTO E ACABAMENTO. AF 12/2015	SINAPI	M3	4,64	R\$ 157,20	R\$ 729,41
2.4.7	87503	ALVENARIA DE VEDAÇÃO DE BLOCOS CERÂMICOS FURADOS NA HORIZONTAL DE 9X19X19CM (ESPESSURA 9CM) DE PAREDES COM ÁREA LÍQUIDA MAIOR OU IGUAL A 6M² SEM VÃOS E ARGAMASSA DE ASSENTAMENTO COM PREPARO EM BETONEIRA. AF 06/2014	SINAPI	M2	59,82	R\$ 44,92	R\$ 2.687,11
2.5 REVESTIMENTO							R\$ 6.943,52
2.5.1	87879	CHAPISCO APLICADO EM ALVENARIAS E ESTRUTURAS DE CONCRETO INTERNAS, COM COLHER DE PEDREIRO. ARGAMASSA TRAÇO 1:3 COM PREPARO EM BETONEIRA 400L. AF 06/2014	SINAPI	M2	124,28	R\$ 2,13	R\$ 264,72
2.5.2	87529	MASSA ÚNICA, PARA RECEBIMENTO DE PINTURA, EM ARGAMASSA TRAÇO 1:2:8, PREPARO MECÂNICO COM BETONEIRA 400L, APLICADA MANUALMENTE EM FACES INTERNAS DE PAREDES, ESPESSURA DE 20MM, COM EXECUÇÃO DE TALISCAS. AF 06/2014	SINAPI	M2	124,28	R\$ 17,89	R\$ 2.223,37
2.5.3	C0773	CHAPIM PRÉ-MOLDADO DE CONCRETO	SEINFRA	M2	23,44	R\$ 149,04	R\$ 3.493,50
2.5.4	95305	TEXTURA ACRÍLICA, APLICAÇÃO MANUAL EM PAREDE, UMA DEMÃO. AF 09/2016	SINAPI	M2	124,28	R\$ 7,74	R\$ 961,93
2.6 PROTEÇÃO E SEGURANÇA							R\$ 17.775,44

PLANILHA ORÇAMENTÁRIA

OBRA:	CONSTRUÇÃO DE CAMPO DE FUTEBOL NO MUNICÍPIO DE UMARI	DATA : 06/04/2023	BDI : 26,37%			
DESCRIÇÃO:	CONSTRUÇÃO DE CAMPO DE FUTEBOL NO MUNICÍPIO DE UMARI	FONTE	VERSÃO	HORA	MES	REF.
LOCAL:	BAIRRO ALTOS PONTES - SEDE - UMATI - CE	SINAPI	2021/04 COM DESONERAÇÃO	83,85%	47,76%	05/2021
CLIENTE:	PREFEITURA MUNICIPAL DE UMARI - CEARÁ	Composição	PRÓPRIA	0,00%	0,00%	

ITEM	CÓDIGO	DESCRIÇÃO	FONTE	UNID	QUANTIDADE	PREÇO UNITÁRIO R\$	PREÇO TOTAL R\$
2.6.1	102362	ALAMBRADO PARA QUADRA POLIESPORTIVA, ESTRUTURADO POR TUBOS DE AÇO GALVANIZADO, (MONTANTES COM DIÂMETRO 2", TRAVESSAS E ESCORAS COM DIÂMETRO 1 ¼), COM TELA DE ARAME GALVANIZADO, FIO 14 BWG E MALHA QUADRADA 5X5CM (EXCETO MURETA), AF 03/2021	SINAPI	M2	239,11	R\$ 74,34	R\$ 17.775,44
2.7	CONJUNTO DE TRAVES						R\$ 4.529,58
2.7.1	C1349	CONJUNTO PARA FUTSAL COM TRAVES OFICIAIS DE 3,00 X 2,00 M EM TUBO DE AÇO GALVANIZADO 3" COM REQUADRO EM TUBO DE 1", PINTURA EM PRIMER COM TINTA ESMALTE SINTÉTICO E REDES	SEINFRA	CJ	1,00	R\$ 4.529,58	R\$ 4.529,58
3	PAVIMENTAÇÃO EXTERNA						R\$ 3.904,29
3.1	ACESSO COM ACESSIBILIDADE						R\$ 3.904,29
3.1.1	94273	ASSENTAMENTO DE GUIA (MEIO-FIO) EM TRECHO RETO, CONFECCIONADA EM CONCRETO PRÉ-FABRICADO, DIMENSÕES 100X15X13X30 CM (COMPRIMENTO X BASE INFERIOR X BASE SUPERIOR X ALTURA), PARA VIAS URBANAS (USO VIÁRIO). AF 06/2016	SINAPI	M	26,30	R\$ 20,43	R\$ 537,31
3.1.2	92396	EXECUÇÃO DE PASSEIO EM PISO INTERTRAVADO, COM BLOCO RETANGULAR COR NATURAL DE 20 X 10 CM, ESPESSURA 6 CM. AF 12/2015	SINAPI	M2	38,54	R\$ 26,13	R\$ 1.007,13
3.1.3	95240	LASTRO DE CONCRETO MAGRO, APLICADO EM PISOS, LAJES SOBRE SOLO OU RADIERS, ESPESSURA DE 3 CM. AF 07/2016	SINAPI	M2	38,54	R\$ 8,12	R\$ 312,94
3.1.4	C4624	PISO PODOTÁTIL EXTERNO EM PMC ESP. 3CM, ASSENTADO COM ARGAMASSA (FORNECIMENTO E ASSENTAMENTO)	SEINFRA	M2	13,79	R\$ 148,44	R\$ 2.046,99
4	SERVIÇOS DIVERSOS						R\$ 1.106,58
4.1	C3447	LIMPEZA DE PISO EM ÁREA URBANIZADA	SEINFRA	M2	779,28	R\$ 1,42	R\$ 1.106,58
						VALOR BDI TOTAL:	R\$ 49.924,33
						VALOR ORÇAMENTO:	R\$ 189.322,46
						VALOR TOTAL:	R\$ 239.246,79

JOSE AUDISIO DE
MORAIS:3224840
7300

Digitally signed by JOSE AUDISIO DE MORAIS:32248407300
DN: c=BR, o=ICP-Brasil, ou=AC SOLUTI
Multipla v5, ou=33416079000195,
ou=Presencial, ou=Certificado PF A1,
cn=JOSE AUDISIO DE MORAIS:32248407300
Date: 2023.04.04 10:42:49 -03'00'

FRANCISCO
AECIO ALVES DA
NOBREGA:39996
158420

Digitally signed by FRANCISCO AECIO ALVES DA NOBREGA:39996158420
DN: c=BR, o=ICP-Brasil, ou=AC SOLUTI
Multipla v5, ou=33416079000195,
ou=Presencial, ou=Certificado PF A1,
cn=FRANCISCO AECIO ALVES DA NOBREGA:39996158420
Date: 2023.04.04 10:45:33 -03'00'

RELATÓRIO ANALÍTICO - COMPOSIÇÕES DE CUSTOS

	OBRA: CONSTRUÇÃO DE CAMPO DE FUTEBOL NO MUNICÍPIO DE UMARI	DATA : 06/04/2023	BDI : 26,37%
DESCRIÇÃO: CONSTRUÇÃO DE CAMPO DE FUTEBOL NO MUNICÍPIO DE UMARI		FONTE SINAPI	VERSÃO 2021/04 COM DESONERAÇÃO
LOCAL: BAIRRO ALTOS PONTES - SEDE - UMATI - CE		Composição	PROPRIA
CLIENTE: PREFEITURA MUNICIPAL DE UMARI - CEARÁ			



1.2. 98525 LIMPEZA MECANIZADA DE CAMADA VEGETAL, VEGETAÇÃO E PEQUENAS ÁRVORES (DIÂMETRO DE TRONCO MENOR QUE 0,20 M), COM TRATOR DE ESTEIRAS. AF_05/2018 (M2)

Equipamento	Custo Horário	FONTE	UNID	COEFICIENTE	PREÇO UNITÁRIO	TOTAL
89031	TRATOR DE ESTEIRAS, POTÊNCIA 100 HP, PESO OPERACIONAL 9,4 T, COM LÂMINA 2,19 M3 - CHI DIURNO. AF_06/2014	SINAPI	CHI	0,00240000	R\$ 46,21	R\$ 0,11
89032	TRATOR DE ESTEIRAS, POTÊNCIA 100 HP, PESO OPERACIONAL 9,4 T, COM LÂMINA 2,19 M3 - CHP DIURNO. AF_06/2014	SINAPI	CHP	0,00060000	R\$ 101,78	R\$ 0,06
TOTAL Equipamento Custo Horário:						R\$ 0,17

Mão de Obra com Encargos Complementares	FONTE	UNID	COEFICIENTE	PREÇO UNITÁRIO	TOTAL	
88441	JARDINEIRO COM ENCARGOS COMPLEMENTARES	SINAPI	H	0,00300000	R\$ 18,03	R\$ 0,05
88316	SERVENTE COM ENCARGOS COMPLEMENTARES	SINAPI	H	0,00300000	R\$ 14,78	R\$ 0,04
TOTAL Mão de Obra com Encargos Complementares:					R\$ 0,09	
VALOR:					R\$ 0,26	

1.3. 99059 LOCAÇÃO CONVENCIONAL DE OBRA, UTILIZANDO GABARITO DE TÁBUAS CORRIDAS PONTALETADAS A CADA 2,00M - 2 UTILIZAÇÕES. AF_10/2018 (M)

Equipamento	Custo Horário	FONTE	UNID	COEFICIENTE	PREÇO UNITÁRIO	TOTAL
91693	SERRA CIRCULAR DE BANCADA COM MOTOR ELÉTRICO POTÊNCIA DE 5HP, COM COIFA PARA DISCO 10" - CHI DIURNO. AF_08/2015	SINAPI	CHI	0,01680000	R\$ 18,36	R\$ 0,30
91692	SERRA CIRCULAR DE BANCADA COM MOTOR ELÉTRICO POTÊNCIA DE 5HP, COM COIFA PARA DISCO 10" - CHP DIURNO. AF_08/2015	SINAPI	CHP	0,00390000	R\$ 20,63	R\$ 0,08
TOTAL Equipamento Custo Horário:						R\$ 0,38

Material	FONTE	UNID	COEFICIENTE	PREÇO UNITÁRIO	TOTAL	
00004433	CAIBRO NAO APARELHADO *7,5 X 7,5* CM, EM MACARANDUBA, ANGELIM OU EQUIVALENTE DA REGIAO - BRUTA	SINAPI	M	0,41250000	R\$ 6,13	R\$ 2,52
00005068	PREGO DE ACO POLIDO COM CABECA 17 X 21 (2 X 11)	SINAPI	KG	0,11100000	R\$ 5,24	R\$ 0,58
00004417	SARRAFO NAO APARELHADO *2,5 X 7* CM, EM MACARANDUBA, ANGELIM OU EQUIVALENTE DA REGIAO - BRUTA	SINAPI	M	0,74450000	R\$ 1,71	R\$ 1,27
00010567	TABUA *2,5 X 23* CM EM PINUS, MISTA OU EQUIVALENTE DA REGIAO - BRUTA	SINAPI	M	0,55000000	R\$ 3,37	R\$ 1,85
00007356	TINTA ACRILICA PREMIUM, COR BRANCO FOSCO	SINAPI	L	0,02560000	R\$ 8,69	R\$ 0,22
TOTAL Material:					R\$ 6,44	

Mão de Obra com Encargos Complementares	FONTE	UNID	COEFICIENTE	PREÇO UNITÁRIO	TOTAL	
88239	AJUDANTE DE CARPINTEIRO COM ENCARGOS COMPLEMENTARES	SINAPI	H	0,35630000	R\$ 15,68	R\$ 5,58
88262	CARPINTEIRO DE FORMAS COM ENCARGOS COMPLEMENTARES	SINAPI	H	0,71250000	R\$ 18,42	R\$ 13,12
TOTAL Mão de Obra com Encargos Complementares:					R\$ 18,70	

Serviço	FONTE	UNID	COEFICIENTE	PREÇO UNITÁRIO	TOTAL	
94974	CONCRETO MAGRO PARA LASTRO, TRAÇO 1:4:5 (CIMENTO/ AREIA MÉDIA/ BRITA 1) - PREPARO MANUAL. AF_07/2016	SINAPI	M3	0,00460000	R\$ 224,88	R\$ 1,03
99062	MARCAÇÃO DE PONTOS EM GABARITO OU CAVALETE. AF_10/2018	SINAPI	UN	1,50000000	R\$ 1,69	R\$ 2,53
TOTAL Serviço:					R\$ 3,56	
VALOR:					R\$ 29,08	

2.1.1. 100577 REGULARIZAÇÃO E COMPACTAÇÃO DE SUBLEITO DE SOLO PREDOMINANTEMENTE ARENOSO. AF_11/2019 (M2)

Equipamento	Custo Horário	FONTE	UNID	COEFICIENTE	PREÇO UNITÁRIO	TOTAL
5903	CAMINHÃO PIPA 10.000 L TRUCADO, PESO BRUTO TOTAL 23.000 KG, CARGA ÚTIL MÁXIMA 15.935 KG, DISTÂNCIA ENTRE EIXOS 4,8 M, POTÊNCIA 230 CV, INCLUSIVE TANQUE DE AÇO PARA TRANSPORTE DE ÁGUA - CHI DIURNO. AF_06/2014	SINAPI	CHI	0,00200000	R\$ 37,59	R\$ 0,07

RELATÓRIO ANALÍTICO - COMPOSIÇÕES DE CUSTOS

OBRA:	CONSTRUÇÃO DE CAMPO DE FUTEBOL NO MUNICÍPIO DE UMARI	DATA : 06/04/2023	BDI : 26,37%
DESCRIÇÃO:	CONSTRUÇÃO DE CAMPO DE FUTEBOL NO MUNICÍPIO DE UMARI	FONTE	VERSÃO
LOCAL:	BAIRRO ALTOS PONTES - SEDE - UMATI - CE	SINAPI	2021/04 COM DESONERAÇÃO
CLIENTE:	PREFEITURA MUNICIPAL DE UMARI - CEARÁ	HORA	MES
		83,85%	47,78%
		REF.	05/2021
		Composição	0,00%
			0,00%

Quantidade	Descrição	Fonte	Unid	Coefficiente	Preço Unitário	Total
5930	CAMINHÃO PIPA 10.000 L TRUCADO, PESO BRUTO TOTAL 23.000 KG, CARGA ÚTIL MÁXIMA 15.935 KG, DISTÂNCIA ENTRE EIXOS 4,8 M - POTÊNCIA 230 CV, INCLUSIVE TANQUE DE AÇO PARA TRANSPORTE DE ÁGUA - CHP DIURNO. AF_06/2014	SINAPI	CHP	0,00100000	R\$ 113,47	R\$ 0,11
5934	MOTONIVELADORA POTÊNCIA BÁSICA LÍQUIDA (PRIMEIRA MARCHA) 125 HP, PESO BRUTO 13032 KG, LARGURA DA LÂMINA DE 3,7 M - CHI DIURNO. AF_06/2014	SINAPI	CHI	0,00300000	R\$ 57,84	R\$ 0,17
5932	MOTONIVELADORA POTÊNCIA BÁSICA LÍQUIDA (PRIMEIRA MARCHA) 125 HP, PESO BRUTO 13032 KG, LARGURA DA LÂMINA DE 3,7 M - CHP DIURNO. AF_06/2014	SINAPI	CHP	0,00010000	R\$ 126,34	R\$ 0,01
96464	ROLO COMPACTADOR DE PNEUS, ESTÁTICO, PRESSÃO VARIÁVEL, POTÊNCIA 110 HP, PESO SEM/COM LASTRO 10,8/27 T, LARGURA DE ROLAGEM 2,30 M - CHI DIURNO. AF_06/2017	SINAPI	CHI	0,00200000	R\$ 56,65	R\$ 0,11
96463	ROLO COMPACTADOR DE PNEUS, ESTÁTICO, PRESSÃO VARIÁVEL, POTÊNCIA 110 HP, PESO SEM/COM LASTRO 10,8/27 T, LARGURA DE ROLAGEM 2,30 M - CHP DIURNO. AF_06/2017	SINAPI	CHP	0,00100000	R\$ 112,09	R\$ 0,11
TOTAL Equipamento Custo Horário:						R\$ 0,58

Mão de Obra com Encargos Complementares	Fonte	Unid	Coefficiente	Preço Unitário	Total
88316	SINAPI	H	0,00300000	R\$ 14,78	R\$ 0,44
TOTAL Mão de Obra com Encargos Complementares:					R\$ 0,44
VALOR:					R\$ 0,62

2.2.1. 93350 COLETOR PREDIAL DE ESGOTO, DA CAIXA ATÉ A REDE (DISTÂNCIA = 10 M, LARGURA DA VALA = 0,65 M), INCLUINDO ESCAVAÇÃO MANUAL, PREPARO DE FUNDO DE VALA E REATERRO MANUAL COM COMPACTAÇÃO MECANIZADA, TUBO PVC P/ REDE COLETORA ESGOTO JEI DN 100 MM E CONEXÕES - FORNECIMENTO E INSTALAÇÃO. AF_03/2016 (UN)

Material	Fonte	Unid	Coefficiente	Preço Unitário	Total
00001970	SINAPI	UN	1,00000000	R\$ 13,52	R\$ 13,52
00020078	SINAPI	UN	0,25000000	R\$ 6,44	R\$ 1,61
00042699	SINAPI	UN	1,00000000	R\$ 10,43	R\$ 10,43
00036365	SINAPI	M	11,02500000	R\$ 11,56	R\$ 127,44
TOTAL Material:					R\$ 153,00

Mão de Obra com Encargos Complementares	Fonte	Unid	Coefficiente	Preço Unitário	Total
88246	SINAPI	H	1,26000000	R\$ 13,37	R\$ 16,85
88316	SINAPI	H	1,26000000	R\$ 14,78	R\$ 18,62
TOTAL Mão de Obra com Encargos Complementares:					R\$ 35,46

Serviço	Fonte	Unid	Coefficiente	Preço Unitário	Total
93358	SINAPI	M3	4,22500000	R\$ 58,46	R\$ 246,99
90724	SINAPI	UN	1,00000000	R\$ 14,73	R\$ 14,73
101618	SINAPI	M3	0,85000000	R\$ 114,30	R\$ 74,29
93382	SINAPI	M3	3,57500000	R\$ 21,30	R\$ 76,14
TOTAL Serviço:					R\$ 412,15
VALOR:					R\$ 600,61

2.2.3. 73883/002 EXECUCAO DE DRENO FRANCES COM BRITA NUM 2 (M3)

Material	Fonte	Unid	Coefficiente	Preço Unitário	Total
00004718	SINAPI	M3	1,15000000	R\$ 25,67	R\$ 29,52

RELATÓRIO ANALÍTICO - COMPOSIÇÕES DE CUSTOS

	OBRA:	CONSTRUÇÃO DE CAMPO DE FUTEBOL NO MUNICIPIO DE UMARI	DATA :	06/04/2023	BDI :	26,37%	
	DESCRIÇÃO:	CONSTRUÇÃO DE CAMPO DE FUTEBOL NO MUNICIPIO DE UMARI	FONTES	VERSÃO	HORA	MES	
	LOCAL:	BAIRRO ALTOS PONTES - SEDE - UMATI - CE	SINAPI	2021/04 COM DESONERAÇÃO			REF. 05/2021
	CLIENTE:	PREFEITURA MUNICIPAL DE UMARI - CEARÁ	Composição:	PRÓPRIA	0,00%	0,00%	



Mão de Obra com Encargos Complementares		FONTE	UNID	COEFICIENTE	PREÇO UNITÁRIO	TOTAL
88316	SERVENTE COM ENCARGOS COMPLEMENTARES	SINAPI	H	2,00000000	R\$ 14,78	R\$ 29,56
TOTAL Mão de Obra com Encargos Complementares:						R\$ 29,56
VALOR:						R\$ 59,08

2.2.4. 73881/001 EXECUCAO DE DRENO COM MANTA GEOTEXTIL 200 G/M2 (M2)

Material		FONTE	UNID	COEFICIENTE	PREÇO UNITÁRIO	TOTAL
00004011	GEOTEXTIL NAO TECIDO AGULHADO DE FILAMENTOS CONTINUOS 100% POLIESTER, RESITENCIA A TRACAO = 10 KN/M	SINAPI	M2	1,05000000	R\$ 1,77	R\$ 1,85
TOTAL Material:						R\$ 1,85
Mão de Obra com Encargos Complementares		FONTE	UNID	COEFICIENTE	PREÇO UNITÁRIO	TOTAL
8316	SERVENTE COM ENCARGOS COMPLEMENTARES	SINAPI	H	0,02000000	R\$ 14,78	R\$ 0,29
TOTAL Mão de Obra com Encargos Complementares:						R\$ 0,29
VALOR:						R\$ 2,14

2.2.6. 97881 CAIXA ENTERRADA ELÉTRICA RETANGULAR, EM CONCRETO PRÉ-MOLDADO, FUNDO COM BRITA, DIMENSÕES INTERNAS: 0,3X0,3X0,3 M. AF_12/2020 (UN)

Material		FONTE	UNID	COEFICIENTE	PREÇO UNITÁRIO	TOTAL
00043429	CAIXA DE CONCRETO ARMADO PRÉ-MOLDADO, SEM FUNDO, QUADRADA, DIMENSOES DE 0,30 X 0,30 X 0,30 M	SINAPI	UN	1,00000000	R\$ 19,99	R\$ 19,99
TOTAL Material:						R\$ 19,99
Mão de Obra com Encargos Complementares		FONTE	UNID	COEFICIENTE	PREÇO UNITÁRIO	TOTAL
88309	PEDREIRO COM ENCARGOS COMPLEMENTARES	SINAPI	H	0,05950000	R\$ 18,61	R\$ 1,10
88316	SERVENTE COM ENCARGOS COMPLEMENTARES	SINAPI	H	0,05950000	R\$ 14,78	R\$ 0,87
TOTAL Mão de Obra com Encargos Complementares:						R\$ 1,97
Serviço		FONTE	UNID	COEFICIENTE	PREÇO UNITÁRIO	TOTAL
97733	PEÇA RETANGULAR PRÉ-MOLDADA, VOLUME DE CONCRETO DE ATÉ 10 LITROS, TAXA DE AÇO APROXIMADA DE 30KG/M³. AF_01/2018	SINAPI	M3	0,00910000	R\$ 1.972,09	R\$ 17,94
101819	PREPARO DE FUNDO DE VALA COM LARGURA MENOR QUE 1,5 M, COM CAMADA DE BRITA, LANÇAMENTO MANUAL. AF_08/2020	SINAPI	M3	0,03600000	R\$ 136,93	R\$ 4,92
TOTAL Serviço:						R\$ 22,86
VALOR:						R\$ 44,82

2.4.1. 93358 ESCAVAÇÃO MANUAL DE VALA COM PROFUNDIDADE MENOR OU IGUAL A 1,30 M. AF_02/2021 (M3)

Mão de Obra com Encargos Complementares		FONTE	UNID	COEFICIENTE	PREÇO UNITÁRIO	TOTAL
88316	SERVENTE COM ENCARGOS COMPLEMENTARES	SINAPI	H	3,95600000	R\$ 14,78	R\$ 58,46
TOTAL Mão de Obra com Encargos Complementares:						R\$ 58,46
VALOR:						R\$ 58,46

2.4.3. 96536 FABRICAÇÃO, MONTAGEM E DESMONTAGEM DE FÔRMA PARA VIGA BALDRAME, EM MADEIRA SERRADA, E=25 MM, 4 UTILIZAÇÕES. AF_06/2017 (M2)

Equipamento Custo Horário		FONTE	UNID	COEFICIENTE	PREÇO UNITÁRIO	TOTAL
---------------------------	--	-------	------	-------------	----------------	-------

RELATÓRIO ANALÍTICO - COMPOSIÇÕES DE CUSTOS

	OBRA: CONSTRUÇÃO DE CAMPO DE FUTEBOL NO MUNICÍPIO DE UMARI	DATA: 06/04/2023	BDI: 26,37%														
DESCRIÇÃO: CONSTRUÇÃO DE CAMPO DE FUTEBOL NO MUNICÍPIO DE UMARI	LOCAL: BAIRRO ALTOS PONTES - SEDE - UMARI - CE	<table border="1" style="width: 100%; border-collapse: collapse;"> <tr> <th>FONTES</th> <th>VERSÃO</th> <th>HORA</th> <th>MES</th> <th>REF.</th> </tr> <tr> <td>SINAPI</td> <td>2021/04 COM DESONERAÇÃO</td> <td>83,85%</td> <td>47,78%</td> <td>05/2021</td> </tr> <tr> <td>Composição</td> <td>PRÓPRIA</td> <td>0,00%</td> <td>0,00%</td> <td></td> </tr> </table>	FONTES	VERSÃO	HORA	MES	REF.	SINAPI	2021/04 COM DESONERAÇÃO	83,85%	47,78%	05/2021	Composição	PRÓPRIA	0,00%	0,00%	
FONTES	VERSÃO	HORA	MES	REF.													
SINAPI	2021/04 COM DESONERAÇÃO	83,85%	47,78%	05/2021													
Composição	PRÓPRIA	0,00%	0,00%														
CLIENTE: PREFEITURA MUNICIPAL DE UMARI - CEARÁ																	

91692	SERRA CIRCULAR DE BANCADA COM MOTOR ELÉTRICO POTÊNCIA DE 5HP, COM COIFA PARA DISCO 10" - CHI DIURNO. AF_08/2015	SINAPI	CHI	0,01400000	R\$ 18,36	R\$ 0,25
91692	SERRA CIRCULAR DE BANCADA COM MOTOR ELÉTRICO POTÊNCIA DE 5HP, COM COIFA PARA DISCO 10" - CHP DIURNO. AF_08/2015	SINAPI	CHP	0,01700000	R\$ 20,63	R\$ 0,35

TOTAL Equipamento Custo Horário: R\$ 0,60

Material	FONTES	UNID	COEFICIENTE	PREÇO UNITÁRIO	TOTAL	
00002692	DESMOLDANTE PROTETOR PARA FORMAS DE MADEIRA, DE BASE OLEOSA EMULSIONADA EM AGUA	SINAPI	L	0,01700000	R\$ 2,10	R\$ 0,03
00004491	PONTALETE *7,5 X 7,5* CM EM PINUS, MISTA OU EQUIVALENTE DA REGIAO - BRUTA	SINAPI	M	0,60500000	R\$ 2,98	R\$ 1,80
00005073	PREGO DE ACO POLIDO COM CABECA 17 X 24 (2 1/4 X 11)	SINAPI	KG	0,02600000	R\$ 5,34	R\$ 0,13
00040304	PREGO DE ACO POLIDO COM CABECA DUPLA 17 X 27 (2 1/2 X 11)	SINAPI	KG	0,03400000	R\$ 6,46	R\$ 0,21
00004517	SARRAFO *2,5 X 7,5* CM EM PINUS, MISTA OU EQUIVALENTE DA REGIAO - BRUTA	SINAPI	M	0,56700000	R\$ 1,04	R\$ 0,58
00006189	TABUA NAO APARELHADA *2,5 X 30* CM, EM MACARANDUBA, ANGELIM OU EQUIVALENTE DA REGIAO - BRUTA	SINAPI	M	1,00800000	R\$ 6,47	R\$ 6,52

TOTAL Material: R\$ 9,27

Mão de Obra com Encargos Complementares	FONTES	UNID	COEFICIENTE	PREÇO UNITÁRIO	TOTAL	
88239	AJUDANTE DE CARPINTEIRO COM ENCARGOS COMPLEMENTARES	SINAPI	H	0,47100000	R\$ 15,68	R\$ 7,38
88262	CARPINTEIRO DE FORMAS COM ENCARGOS COMPLEMENTARES	SINAPI	H	1,14500000	R\$ 18,42	R\$ 21,09

TOTAL Mão de Obra com Encargos Complementares: R\$ 28,47

VALOR: R\$ 38,34

2.4.4. 92917 ARMAÇÃO DE ESTRUTURAS DE CONCRETO ARMADO, EXCETO VIGAS, PILARES, LAJES E FUNDAÇÕES, UTILIZANDO AÇO CA-50 DE 8,0 MM - MONTAGEM. AF_12/2015 (KG)

Material	FONTES	UNID	COEFICIENTE	PREÇO UNITÁRIO	TOTAL	
00043132	ARAME RECOZIDO 16 BWG, D = 1,65 MM (0,016 KG/M) OU 18 BWG, D = 1,25 MM (0,01 KG/M)	SINAPI	KG	0,02500000	R\$ 5,83	R\$ 0,14
00039017	ESPACADOR / DISTANCIADOR CIRCULAR COM ENTRADA LATERAL, EM PLASTICO, PARA VERGALHAO *4,2 A 12,5* MM, COBRIMENTO 20 MM	SINAPI	UN	0,74300000	R\$ 0,06	R\$ 0,04

TOTAL Material: R\$ 0,18

Mão de Obra com Encargos Complementares	FONTES	UNID	COEFICIENTE	PREÇO UNITÁRIO	TOTAL	
88238	AJUDANTE DE ARMADOR COM ENCARGOS COMPLEMENTARES	SINAPI	H	0,01820000	R\$ 14,59	R\$ 0,23
88245	ARMADOR COM ENCARGOS COMPLEMENTARES	SINAPI	H	0,09930000	R\$ 18,52	R\$ 1,83

TOTAL Mão de Obra com Encargos Complementares: R\$ 2,06

Serviço	FONTES	UNID	COEFICIENTE	PREÇO UNITÁRIO	TOTAL	
92793	CORTE E DOBRA DE AÇO CA-50, DIÂMETRO DE 8,0 MM, UTILIZADO EM ESTRUTURAS DIVERSAS, EXCETO LAJES. AF_12/2015	SINAPI	KG	1,00000000	R\$ 4,75	R\$ 4,75

TOTAL Serviço: R\$ 4,75

VALOR: R\$ 6,99

2.4.5. 92915 ARMAÇÃO DE ESTRUTURAS DE CONCRETO ARMADO, EXCETO VIGAS, PILARES, LAJES E FUNDAÇÕES, UTILIZANDO AÇO CA-60 DE 5,0 MM - MONTAGEM. AF_12/2015 (KG)

Material	FONTES	UNID	COEFICIENTE	PREÇO UNITÁRIO	TOTAL	
00043132	ARAME RECOZIDO 16 BWG, D = 1,65 MM (0,016 KG/M) OU 18 BWG, D = 1,25 MM (0,01 KG/M)	SINAPI	KG	0,02500000	R\$ 5,83	R\$ 0,14
00039017	ESPACADOR / DISTANCIADOR CIRCULAR COM ENTRADA LATERAL, EM PLASTICO, PARA VERGALHAO *4,2 A 12,5* MM, COBRIMENTO 20 MM	SINAPI	UN	1,19000000	R\$ 0,06	R\$ 0,07

TOTAL Material: R\$ 0,21

RELATÓRIO ANALÍTICO - COMPOSIÇÕES DE CUSTOS

	OBRA: CONSTRUÇÃO DE CAMPO DE FUTEBOL NO MUNICÍPIO DE UMARI DESCRIÇÃO: CONSTRUÇÃO DE CAMPO DE FUTEBOL NO MUNICÍPIO DE UMARI LOCAL: BAIRRO ALTOS PONTES - SEDE - UMATI - CE CLIENTE: PREFEITURA MUNICIPAL DE UMARI - CEARÁ	DATA: 06/04/2023 VERSÃO: 2021/04 COM DESONERAÇÃO Composição: PRÓPRIA
--	---	---

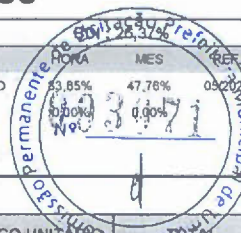

Mão de Obra com Encargos Complementares		FONTES	UNID	COEFICIENTE	PREÇO UNITÁRIO	TOTAL
88238	AJUDANTE DE ARMADOR COM ENCARGOS COMPLEMENTARES	SINAPI	H	0,02850000	R\$ 14,59	R\$ 0,41
88245	ARMADOR COM ENCARGOS COMPLEMENTARES	SINAPI	H	0,17430000	R\$ 18,52	R\$ 3,22
TOTAL Mão de Obra com Encargos Complementares:						R\$ 3,63

Serviço		FONTES	UNID	COEFICIENTE	PREÇO UNITÁRIO	TOTAL
92791	CORTE E DOBRA DE AÇO CA-60, DIÂMETRO DE 5,0 MM, UTILIZADO EM ESTRUTURAS DIVERSAS, EXCETO LAJES. AF_12/2015	SINAPI	KG	1,00000000	R\$ 5,28	R\$ 5,28
TOTAL Serviço:						R\$ 5,28

VALOR:	R\$ 9,12
---------------	-----------------

2.4.6. 92719 CONCRETAGEM DE PILARES, FCK = 25 MPA, COM USO DE GRUA EM EDIFICAÇÃO COM SEÇÃO MÉDIA DE PILARES MENOR OU IGUAL A 0,25 M² - LANÇAMENTO, ADENSAMENTO E ACABAMENTO. AF_12/2015 (M3)

Equipamento Custo Horário		FONTES	UNID	COEFICIENTE	PREÇO UNITÁRIO	TOTAL
90587	VIBRADOR DE IMERSÃO, DIÂMETRO DE PONTEIRA 45MM, MOTOR ELÉTRICO TRIFÁSICO POTÊNCIA DE 2 CV - CHI DIURNO. AF_06/2015	SINAPI	CHI	0,21000000	R\$ 0,44	R\$ 0,09
90586	VIBRADOR DE IMERSÃO, DIÂMETRO DE PONTEIRA 45MM, MOTOR ELÉTRICO TRIFÁSICO POTÊNCIA DE 2 CV - CHP DIURNO. AF_06/2015	SINAPI	CHP	0,14300000	R\$ 1,62	R\$ 0,23
TOTAL Equipamento Custo Horário:						R\$ 0,32

Material		FONTES	UNID	COEFICIENTE	PREÇO UNITÁRIO	TOTAL
00034493	CONCRETO USINADO BOMBEAVEL, CLASSE DE RESISTENCIA C25, COM BRITA 0 E 1, SLUMP = 100 +/- 20 MM, EXCLUI SERVIÇO DE BOMBEAMENTO (NBR 8953)	SINAPI	M3	1,10300000	R\$ 116,21	R\$ 128,17
TOTAL Material:						R\$ 128,17

Mão de Obra com Encargos Complementares		FONTES	UNID	COEFICIENTE	PREÇO UNITÁRIO	TOTAL
88262	CARPINTEIRO DE FORMAS COM ENCARGOS COMPLEMENTARES	SINAPI	H	0,35300000	R\$ 18,42	R\$ 6,50
88309	PEDREIRO COM ENCARGOS COMPLEMENTARES	SINAPI	H	0,35300000	R\$ 18,61	R\$ 6,56
88316	SERVENTE COM ENCARGOS COMPLEMENTARES	SINAPI	H	1,05900000	R\$ 14,78	R\$ 15,65
TOTAL Mão de Obra com Encargos Complementares:						R\$ 28,71
VALOR:						R\$ 157,20

2.4.7. 87503 ALVENARIA DE VEDAÇÃO DE BLOCOS CERÂMICOS FURADOS NA HORIZONTAL DE 9X19X19CM (ESPESSURA 9CM) DE PAREDES COM ÁREA LÍQUIDA MAIOR OU IGUAL A 6M² SEM VÃOS E ARGAMASSA DE ASSENTAMENTO COM PREPARO EM BETONEIRA. AF_06/2014 (M2)

Material		FONTES	UNID	COEFICIENTE	PREÇO UNITÁRIO	TOTAL
00007266	BLOCO CERAMICO VAZADO PARA ALVENARIA DE VEDACAO, DE 9 X 19 X 19 CM (L X A X C)	SINAPI	MIL	0,02793000	R\$ 256,58	R\$ 7,16
00037395	PINO DE AÇO COM FURO, HASTE = 27 MM (AÇO DIRETA)	SINAPI	CENTO	0,00500000	R\$ 12,69	R\$ 0,06
00034557	TELA DE AÇO SOLDADA GALVANIZADA/ZINCADA PARA ALVENARIA, FIO D = *1,20 A 1,70* MM, MALHA 15 X 15 MM, (C X L) *50 X 7,5* CM	SINAPI	M	0,42000000	R\$ 0,89	R\$ 0,37
TOTAL Material:						R\$ 7,59

Mão de Obra com Encargos Complementares		FONTES	UNID	COEFICIENTE	PREÇO UNITÁRIO	TOTAL
88309	PEDREIRO COM ENCARGOS COMPLEMENTARES	SINAPI	H	1,37000000	R\$ 18,61	R\$ 25,49
88316	SERVENTE COM ENCARGOS COMPLEMENTARES	SINAPI	H	0,68500000	R\$ 14,78	R\$ 10,12
TOTAL Mão de Obra com Encargos Complementares:						R\$ 35,61

Serviço		FONTES	UNID	COEFICIENTE	PREÇO UNITÁRIO	TOTAL

RELATÓRIO ANALÍTICO - COMPOSIÇÕES DE CUSTOS

OBRA:	CONSTRUÇÃO DE CAMPO DE FUTEBOL NO MUNICÍPIO DE UMARI	DATA : 06/04/2023	BDI : 26,37%
DESCRIÇÃO:	CONSTRUÇÃO DE CAMPO DE FUTEBOL NO MUNICÍPIO DE UMARI	FONTE	VERSÃO
LOCAL:	BAIRRO ALTOS PONTES - SEDE - UMARI - CE	SINAPI	2021/04 COM DESONERAÇÃO
CLIENTE:	PREFEITURA MUNICIPAL DE UMARI - CEARÁ	Composição	PROPRIA
		HORA	MES
		83,85%	47,78%
		0,00%	0,00%
		REF.	05/2021

87292	ARGAMASSA TRAÇO 1:2:8 (EM VOLUME DE CIMENTO, CAL E AREIA MÉDIA ÚMIDA) PARA EMBOÇO/MASSA ÚNICA/ASSENTAMENTO DE ALVENARIA DE VEDAÇÃO, PREPARO MECÂNICO COM BETONEIRA 400 L. AF_08/2019	SINAPI	M3	0,00980000	R\$ 176,34	R\$ 1,72
TOTAL Serviço:						R\$ 1,72
VALOR:						R\$ 44,92

2.5.1. 87879 CHAPISCO APLICADO EM ALVENARIAS E ESTRUTURAS DE CONCRETO INTERNAS, COM COLHER DE PEDREIRO. ARGAMASSA TRAÇO 1:3 COM PREPARO EM BETONEIRA 400L. AF_06/2014 (M2)

Mão de Obra com Encargos Complementares		FONTE	UNID	COEFICIENTE	PREÇO UNITÁRIO	TOTAL
88309	PEDREIRO COM ENCARGOS COMPLEMENTARES	SINAPI	H	0,07000000	R\$ 18,61	R\$ 1,30
88316	SERVEnte COM ENCARGOS COMPLEMENTARES	SINAPI	H	0,00700000	R\$ 14,78	R\$ 0,10
TOTAL Mão de Obra com Encargos Complementares:						R\$ 1,40
Serviço		FONTE	UNID	COEFICIENTE	PREÇO UNITÁRIO	TOTAL
87313	ARGAMASSA TRAÇO 1:3 (EM VOLUME DE CIMENTO E AREIA GROSSA ÚMIDA) PARA CHAPISCO CONVENCIONAL, PREPARO MECÂNICO COM BETONEIRA 400 L. AF_08/2019	SINAPI	M3	0,00420000	R\$ 175,91	R\$
TOTAL Serviço:						R\$ 0,73
VALOR:						R\$ 2,13

2.5.2. 87529 MASSA ÚNICA, PARA RECEBIMENTO DE PINTURA, EM ARGAMASSA TRAÇO 1:2:8, PREPARO MECÂNICO COM BETONEIRA 400L, APLICADA MANUALMENTE EM FACES INTERNAS DE PAREDES, ESPESSURA DE 20MM, COM EXECUÇÃO DE TALISCAS. AF_06/2014 (M2)

Mão de Obra com Encargos Complementares		FONTE	UNID	COEFICIENTE	PREÇO UNITÁRIO	TOTAL
88309	PEDREIRO COM ENCARGOS COMPLEMENTARES	SINAPI	H	0,47000000	R\$ 18,61	R\$ 8,74
88316	SERVEnte COM ENCARGOS COMPLEMENTARES	SINAPI	H	0,17100000	R\$ 14,78	R\$ 2,52
TOTAL Mão de Obra com Encargos Complementares:						R\$ 11,26
Serviço		FONTE	UNID	COEFICIENTE	PREÇO UNITÁRIO	TOTAL
87292	ARGAMASSA TRAÇO 1:2:8 (EM VOLUME DE CIMENTO, CAL E AREIA MÉDIA ÚMIDA) PARA EMBOÇO/MASSA ÚNICA/ASSENTAMENTO DE ALVENARIA DE VEDAÇÃO, PREPARO MECÂNICO COM BETONEIRA 400 L. AF_08/2019	SINAPI	M3	0,03760000	R\$ 176,34	R\$ 6,63
TOTAL Serviço:						R\$
VALOR:						R\$ 17,89

2.5.4. 95305 TEXTURA ACRÍLICA, APLICAÇÃO MANUAL EM PAREDE, UMA DEMÃO. AF_09/2016 (M2)

Material		FONTE	UNID	COEFICIENTE	PREÇO UNITÁRIO	TOTAL
00038877	MASSA PARA TEXTURA LISA DE BASE ACRILICA, USO INTERNO E EXTERNO	SINAPI	KG	1,14000000	R\$ 2,68	R\$ 3,05
TOTAL Material:						R\$ 3,05
Mão de Obra com Encargos Complementares		FONTE	UNID	COEFICIENTE	PREÇO UNITÁRIO	TOTAL
88310	PINTOR COM ENCARGOS COMPLEMENTARES	SINAPI	H	0,18800000	R\$ 19,62	R\$ 3,68
88316	SERVEnte COM ENCARGOS COMPLEMENTARES	SINAPI	H	0,06900000	R\$ 14,78	R\$ 1,01
TOTAL Mão de Obra com Encargos Complementares:						R\$ 4,69
VALOR:						R\$ 7,74

2.6.1. 102362 ALAMBRADO PARA QUADRA POLIESPORTIVA, ESTRUTURADO POR TUBOS DE AÇO GALVANIZADO, (MONTANTES COM DIÂMETRO 2", TRAVESSAS E ESCORAS COM DIÂMETRO 1 1/4), COM TELA DE ARAME GALVANIZADO, FIO 14 BWG E MALHA QUADRADA 5X5CM (EXCETO MURETA). AF_03/2021 (M2)

RELATÓRIO ANALÍTICO - COMPOSIÇÕES DE CUSTOS

	OBRA:	CONSTRUÇÃO DE CAMPO DE FUTEBOL NO MUNICÍPIO DE UMARI	DATA : 06/04/2023	BDI : 26,37%	
	DESCRIÇÃO:	CONSTRUÇÃO DE CAMPO DE FUTEBOL NO MUNICÍPIO DE UMARI	FONTES:	VERSÃO:	
	LOCAL:	BAIRRO ALTOS PONTES - SEDE - UMATI - CE	SINAPI	2021/04 COM DESONERAÇÃO	HORA: 83,85% MES: 47,76% REF: 05/2021
	CLIENTE:	PREFEITURA MUNICIPAL DE UMARI - CEARÁ	Composição	PRÓPRIA	0,00% 0,00%

Material		FONTES	UNID	COEFICIENTE	PREÇO UNITÁRIO	TOTAL
00043130	ARAME GALVANIZADO 12 BWG, D = 2,76 MM (0,048 KG/M) OU 14 BWG, D = 2,11 MM (0,026 KG/M)	SINAPI	KG	0,07970000	R\$ 5,83	R\$ 0,46
00011002	ELETRODO REVESTIDO AWS - E6013, DIÂMETRO IGUAL A 2,50 MM	SINAPI	KG	0,00250000	R\$ 6,18	R\$ 0,01
00007167	TELA DE ARAME GALVANIZADA QUADRANGULAR / LOSANGULAR, FIO 2,11 MM (14 BWG), MALHA 5 X 5 CM, H = 2 M	SINAPI	M2	1,02030000	R\$ 7,07	R\$ 7,21
00007698	TUBO ACO GALVANIZADO COM COSTURA, CLASSE MEDIA, DN 1.1/4", E = *3,25* MM, PESO *3,14* KG/M (NBR 5580)	SINAPI	M	0,87010000	R\$ 17,55	R\$ 15,27
00007696	TUBO ACO GALVANIZADO COM COSTURA, CLASSE MEDIA, DN 2", E = *3,65* MM, PESO *5,10* KG/M (NBR 5580)	SINAPI	M	0,61050000	R\$ 29,41	R\$ 17,95
TOTAL Material:						R\$ 40,90

Mão de Obra com Encargos Complementares		FONTES	UNID	COEFICIENTE	PREÇO UNITÁRIO	TOTAL
88315	SERRALHEIRO COM ENCARGOS COMPLEMENTARES	SINAPI	H	0,97740000	R\$ 18,52	R\$ 18,10
88316	SERVENTE COM ENCARGOS COMPLEMENTARES	SINAPI	H	0,99740000	R\$ 14,78	R\$ 14,74
TOTAL Mão de Obra com Encargos Complementares:						R\$ 32,84

Serviço		FONTES	UNID	COEFICIENTE	PREÇO UNITÁRIO	TOTAL
94962	CONCRETO MAGRO PARA LASTRO, TRAÇO 1:4,5:4,5 (CIMENTO/ AREIA MÉDIA/ BRITA 1) - PREPARO MECÂNICO COM BETONEIRA 400 L. AF_07/2016	SINAPI	M3	0,00450000	R\$ 134,10	R\$ 0,60
TOTAL Serviço:						R\$ 0,60
VALOR:						R\$ 74,34

3.1.1. 94273 ASSENTAMENTO DE GUIA (MEIO-FIO) EM TRECHO RETO, CONFECCIONADA EM CONCRETO PRÉ-FABRICADO, DIMENSÕES 100X15X13X30 CM (COMPRIMENTO X BASE INFERIOR X BASE SUPERIOR X ALTURA), PARA VIAS URBANAS (USO VIÁRIO). AF_06/2016 (M)

Material		FONTES	UNID	COEFICIENTE	PREÇO UNITÁRIO	TOTAL
00000370	AREIA MEDIA - POSTO JAZIDA/FORNECEDOR (RETIRADO NA JAZIDA, SEM TRANSPORTE)	SINAPI	M3	0,00700000	R\$ 26,40	R\$ 0,18
00004059	MEIO-FIO OU GUIA DE CONCRETO, PRE-MOLDADO, COMP 1 M, *30 X 12/15* CM (H X L1/L2)	SINAPI	M	1,00500000	R\$ 6,59	R\$ 6,62
TOTAL Material:						R\$ 6,80

Mão de Obra com Encargos Complementares		FONTES	UNID	COEFICIENTE	PREÇO UNITÁRIO	TOTAL
88309	PEDREIRO COM ENCARGOS COMPLEMENTARES	SINAPI	H	0,39400000	R\$ 18,61	R\$ 7,33
88316	SERVENTE COM ENCARGOS COMPLEMENTARES	SINAPI	H	0,39400000	R\$ 14,78	R\$ 5,82
TOTAL Mão de Obra com Encargos Complementares:						R\$ 13,15

Serviço		FONTES	UNID	COEFICIENTE	PREÇO UNITÁRIO	TOTAL
88629	ARGAMASSA TRAÇO 1:3 (EM VOLUME DE CIMENTO E AREIA MÉDIA ÚMIDA), PREPARO MANUAL. AF_08/2019	SINAPI	M3	0,00200000	R\$ 241,83	R\$ 0,48
TOTAL Serviço:						R\$ 0,48
VALOR:						R\$ 20,43

3.1.2. 92396 EXECUÇÃO DE PASSEIO EM PISO INTERTRAVADO, COM BLOCO RETANGULAR COR NATURAL DE 20 X 10 CM, ESPESSURA 6 CM. AF_12/2015 (M2)

Equipamento Custo Horário		FONTES	UNID	COEFICIENTE	PREÇO UNITÁRIO	TOTAL
91285	CORTADORA DE PISO COM MOTOR 4 TEMPOS A GASOLINA, POTÊNCIA DE 13 HP, COM DISCO DE CORTE DIAMANTADO SEGMENTADO PARA CONCRETO, DIÂMETRO DE 350 MM, FURO DE 1" (14 X 1") - CHI DIURNO. AF_08/2015	SINAPI	CHI	0,15040000	R\$ 0,84	R\$ 0,12
91283	CORTADORA DE PISO COM MOTOR 4 TEMPOS A GASOLINA, POTÊNCIA DE 13 HP, COM DISCO DE CORTE DIAMANTADO SEGMENTADO PARA CONCRETO, DIÂMETRO DE 350 MM, FURO DE 1" (14 X 1") - CHP DIURNO. AF_08/2015	SINAPI	CHP	0,04830000	R\$ 7,97	R\$ 0,38

RELATÓRIO ANALÍTICO - COMPOSIÇÕES DE CUSTOS

	OBRA: CONSTRUÇÃO DE CAMPO DE FUTEBOL NO MUNICÍPIO DE UMARI	DATA : 06/04/2023	BDI : 26,37%															
DESCRIÇÃO: CONSTRUÇÃO DE CAMPO DE FUTEBOL NO MUNICÍPIO DE UMARI		<table border="1" style="width: 100%; border-collapse: collapse;"> <tr> <th>FONTES</th> <th>VERBÃO</th> <th>HORA</th> <th>MES</th> <th>REF.</th> </tr> <tr> <td>SINAPI</td> <td>2021/04 COM DESONERAÇÃO</td> <td>83,85%</td> <td>47,78%</td> <td>05/2021</td> </tr> <tr> <td colspan="2">Composição</td> <td>PROPRIA</td> <td>0,00%</td> <td>0,00%</td> </tr> </table>	FONTES	VERBÃO	HORA	MES	REF.	SINAPI	2021/04 COM DESONERAÇÃO	83,85%	47,78%	05/2021	Composição		PROPRIA	0,00%	0,00%	
FONTES	VERBÃO	HORA	MES	REF.														
SINAPI	2021/04 COM DESONERAÇÃO	83,85%	47,78%	05/2021														
Composição		PROPRIA	0,00%	0,00%														
LOCAL: BAIRRO ALTOS PONTES - SEDE - UMARI - CE																		
AGENTE: PREFEITURA MUNICIPAL DE UMARI - CEARÁ																		

91277	PLACA VIBRATÓRIA REVERSÍVEL COM MOTOR 4 TEMPOS A GASOLINA, FORÇA CENTRÍFUGA DE 25 KN (2500 KGF), POTÊNCIA 5,5 CV - CHI DIURNO. AF_08/2015	SINAPI	CHI	0,19470000	R\$ 0,52	R\$ 0,10
91277	PLACA VIBRATÓRIA REVERSÍVEL COM MOTOR 4 TEMPOS A GASOLINA, FORÇA CENTRÍFUGA DE 25 KN (2500 KGF), POTÊNCIA 5,5 CV - CHP DIURNO. AF_08/2015	SINAPI	CHP	0,00410000	R\$ 3,68	R\$ 0,01
TOTAL Equipamento Custo Horário:						R\$ 0,61

Material	FONTES	UNID	COEFICIENTE	PREÇO UNITÁRIO	TOTAL
00000370 AREIA MEDIA - POSTO JAZIDA/FORNECEDOR (RETIRADO NA JAZIDA, SEM TRANSPORTE)	SINAPI	M3	0,05680000	R\$ 26,40	R\$ 1,49
00036155 BLOQUETE/PISO INTERTRAVADO DE CONCRETO - MODELO O N D A / 1 6 FACES/RETANGULAR/TIJOLINHO/PAVER/HOLANDES/PARALELEPIEDO, 20 CM X 10 CM, E = 6 CM, RESISTENCIA DE 35 MPA (NBR 9781), COR NATURAL	SINAPI	M2	1,04870000	R\$ 10,16	R\$ 10,65
00004741 PO DE PEDRA (POSTO PEDREIRA/FORNECEDOR, SEM FRETE)	SINAPI	M3	0,00650000	R\$ 24,12	R\$ 0,15
TOTAL Material:					R\$ 12,29

Mão de Obra com Encargos Complementares	FONTES	UNID	COEFICIENTE	PREÇO UNITÁRIO	TOTAL
88260 CALCETEIRO COM ENCARGOS COMPLEMENTARES	SINAPI	H	0,39750000	R\$ 18,52	R\$ 7,36
88316 SERVENTE COM ENCARGOS COMPLEMENTARES	SINAPI	H	0,39750000	R\$ 14,78	R\$ 5,87
TOTAL Mão de Obra com Encargos Complementares:					R\$ 13,23
VALOR:					R\$ 26,13

3.1.3. 95240 LASTRO DE CONCRETO MAGRO, APLICADO EM PISOS, LAJES SOBRE SOLO OU RADIERS, ESPESSURA DE 3 CM. AF_07/2016 (M2)

Mão de Obra com Encargos Complementares	FONTES	UNID	COEFICIENTE	PREÇO UNITÁRIO	TOTAL
88309 PEDREIRO COM ENCARGOS COMPLEMENTARES	SINAPI	H	0,16310000	R\$ 18,61	R\$ 3,03
88316 SERVENTE COM ENCARGOS COMPLEMENTARES	SINAPI	H	0,04440000	R\$ 14,78	R\$ 0,65
TOTAL Mão de Obra com Encargos Complementares:					R\$ 3,68
Serviço	FONTES	UNID	COEFICIENTE	PREÇO UNITÁRIO	TOTAL
94968 CONCRETO MAGRO PARA LASTRO, TRAÇO 1:4,5:4,5 (CIMENTO/AREIA MÉDIA/ BRITA 1) - PREPARO MECÂNICO COM BETONEIRA 600 L. AF_07/2016	SINAPI	M3	0,03390000	R\$ 131,21	R\$ 4,44
TOTAL Serviço:					R\$ 4,44
VALOR:					R\$ 8,12

JOSE AUDISIO DE
MORAIS:3224840
7300

Digitally signed by JOSE AUDISIO DE MORAIS:32248407300
DN: c=BR, o=ICP-Brasil, ou=AC SOLUTI
Multipla v5, ou=33416079000195,
ou=Presencial, ou=Certificado PF A1,
cn=JOSE AUDISIO DE MORAIS:32248407300
Date: 2023.04.04 10:43:07 -03'00'

FRANCISCO AECIO
ALVES DA
NOBREGA:3999615
8420

Digitally signed by FRANCISCO AECIO ALVES DA NOBREGA:39996158420
DN: c=BR, o=ICP-Brasil, ou=AC SOLUTI
Multipla v5, ou=33416079000195,
ou=Presencial, ou=Certificado PF A1,
cn=FRANCISCO AECIO ALVES DA NOBREGA:39996158420
Date: 2023.04.04 10:45:19 -03'00'

CRONOGRAMA FÍSICO-FINANCEIRO

OBRA:		DATA : 05/04/2023	BDI : 26,37%
DESCRIÇÃO:	VERGÃO	HORA	MES
LOCAL:	2021/04 COM DESONERAÇÃO	83,85%	47,76%
CLIENTE:	PROPRIA	0,00%	0,00%

CONSTRUÇÃO DE CAMPO DE FUTEBOL NO MUNICÍPIO DE UMARI

CONSTRUÇÃO DE CAMPO DE FUTEBOL NO MUNICÍPIO DE UMARI

BAIRRO ALTOS PONTES - SEDE - UMATI - CE

PREFEITURA MUNICIPAL DE UMARI - CEARÁ

ITEM	DESCRIÇÃO	VALOR (R\$)	MÊS 1	MÊS 2	MÊS 3	MÊS 4	Total parcela
1	SERVIÇOS PRELIMINARES	R\$ 5.204,39	100,00 % R\$ 5.204,39				100,00 % R\$ 5.204,39
2	CAMPO DE FUTEBOL	R\$ 179.107,20		100,00 % R\$ 179.107,20			100,00 % R\$ 179.107,20
3	PAVIMENTAÇÃO EXTERNA	R\$ 3.904,29			100,00 % R\$ 3.904,29		100,00 % R\$ 3.904,29
4	SERVIÇOS DIVERSOS	R\$ 1.106,58				100,00 % R\$ 1.106,58	100,00 % R\$ 1.106,58
5	Benefícios e Despesas Indiretas (BDI)	R\$ 49.924,33	2,75 % R\$ 1.372,92	94,60 % R\$ 47.228,42	2,06 % R\$ 1.028,44	0,59 % R\$ 294,55	100,00 % R\$ 49.924,33
		R\$ 239.246,79	R\$ 6.577,31	R\$ 226.335,62	R\$ 4.932,73	R\$ 1.401,13	R\$ 239.246,79

JOSE AUDISIO DE MORAIS:32248 407300

Digitally signed by JOSE AUDISIO DE MORAIS:32248407300
 DN: c=BR, o=ICP-Brasil, ou=AC SOLUTI Multipla v5, ou=Presencial, ou=Certificado PF A1, cn=JOSE AUDISIO DE MORAIS:32248407300
 Date: 2023.04.04 10:43:25 -03'00'

FRANCISCO AECIO ALVES DA NOBREGA:39996 158420

Digitally signed by FRANCISCO AECIO ALVES DA NOBREGA:39996158420
 DN: c=BR, o=ICP-Brasil, ou=AC SOLUTI Multipla v5, ou=Presencial, ou=Certificado PF A1, cn=FRANCISCO AECIO ALVES DA NOBREGA:39996158420
 Date: 2023.04.04 10:44:40 -03'00'



COMPOSIÇÃO DO BDI

OBRA:	CONSTRUÇÃO DE CAMPO DE FUTEBOL NO MUNICIPIO DE UMARI	DATA : 06/04/2023	BDI : 26,37%		
DESCRIÇÃO:	CONSTRUÇÃO DE CAMPO DE FUTEBOL NO MUNICIPIO DE UMARI	FORTE	VERSÃO	HORA	MES
LOCAL:	BAIRRO ALTOS PONTES - SEDE - UMATI - CE	SINAPI	2021.04 COM DESONERAÇÃO	83,85%	47,78%
AGENTE:	PREFEITURA MUNICIPAL DE UMARI - CEARÁ	Composição	PRÓPRIA	0,00%	0,00%
					05/2021



COD	DESCRIÇÃO	%
	BENEFÍCIOS	
S+G	GARANTIAS / SEGUROS	0,80%
L	LUCRO	6,97%
	TOTAL	7,77%

	DESPESAS INDIRETAS	
AC	ADMINISTRAÇÃO CENTRAL	3,50%
DF	DESPESAS FINANCEIRAS	0,80%
R	RISCOS	1,00%
	TOTAL	5,30%

I	IMPOSTOS	
	PIS	0,65%
	COFINS	3,00%
	ISS	2,00%
	CPRB (4,5% APENAS QUANDO TIVER DESONERAÇÃO INSS)	4,50%
	TOTAL	10,15%

BDI = 26,37%

$$\frac{(1 + AC + S + R + G) \times (1 + DF) \times (1 + L)}{(1 - I)} - 1$$

**JOSE AUDISIO DE
MORAIS:3224840
7300**

Digitally signed by JOSE AUDISIO DE MORAIS:32248407300
DN: c=BR, o=ICP-Brasil, ou=AC SOLUTI Multipla v5, ou=33416079000195, ou=Presencial, ou=Certificado PF A1, cn=JOSE AUDISIO DE MORAIS:32248407300
Date: 2023.04.04 10:43:38 -03'00'

**FRANCISCO
AECIO ALVES DA
NOBREGA:39996
58420**

Digitally signed by FRANCISCO AECIO ALVES DA NOBREGA:39996158420
DN: c=BR, o=ICP-Brasil, ou=AC SOLUTI Multipla v5, ou=33416079000195, ou=Presencial, ou=Certificado PF A1, cn=FRANCISCO AECIO ALVES DA NOBREGA:39996158420
Date: 2023.04.04 10:44:22 -03'00'

TABELA DE ENCARGOS SOCIAIS

	OBRA: CONSTRUÇÃO DE CAMPO DE FUTEBOL NO MUNICÍPIO DE UMARI	DATA : 06/04/2023	BDI : 26,37%															
DESCRIÇÃO: CONSTRUÇÃO DE CAMPO DE FUTEBOL NO MUNICÍPIO DE UMARI	<table border="1" style="width: 100%; border-collapse: collapse;"> <tr> <td style="width: 30%;">FONTE</td> <td style="width: 40%;">VERSÃO</td> <td style="width: 10%;">INSS</td> <td style="width: 10%;">FGTS</td> <td style="width: 10%;">REF.</td> </tr> <tr> <td>SINAPI</td> <td>2021/04 COM DESONERAC</td> <td style="text-align: right;">83,85%</td> <td style="text-align: right;">47,76%</td> <td style="text-align: right;">05/2021</td> </tr> <tr> <td>Composição</td> <td>PRÓPRIA</td> <td style="text-align: right;">0,00%</td> <td style="text-align: right;">0,00%</td> <td></td> </tr> </table>	FONTE	VERSÃO	INSS	FGTS	REF.	SINAPI	2021/04 COM DESONERAC	83,85%	47,76%	05/2021	Composição	PRÓPRIA	0,00%	0,00%			
FONTE	VERSÃO	INSS	FGTS	REF.														
SINAPI	2021/04 COM DESONERAC	83,85%	47,76%	05/2021														
Composição	PRÓPRIA	0,00%	0,00%															
LOCAL: BAIRRO ALTOS PONTES - SEDE - UMARI - CE																		
CLIENTE: PREFEITURA MUNICIPAL DE UMARI - CEARÁ																		

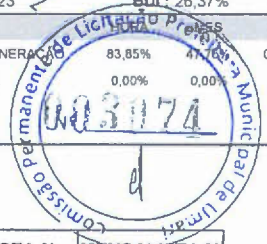

COD	DESCRIÇÃO	HORISTA %	MENSALISTA %
A	GRUPO A		
A1	INSS	0,00%	0,00%
A2	SESI	1,50%	1,50%
A3	SENAI	1,00%	1,00%
A4	INCRA	0,20%	0,20%
A5	SEBRAE	0,60%	0,60%
A6	Salário Educação	2,50%	2,50%
A7	Seguro Contra Acidentes de Trabalho	3,00%	3,00%
A8	FGTS	8,00%	8,00%
A9	SECONCI	0,00%	0,00%
	TOTAL	16,80%	16,80%

B	GRUPO B		
B1	Repouso Semanal Remunerado	17,84%	0,00%
B2	Feridos	3,71%	0,00%
B3	Auxílio - Enfermidade	0,87%	0,67%
B4	13º Salário	10,80%	8,33%
B5	Licença Paternidade	0,07%	0,06%
B6	Faltas Justificadas	0,72%	0,56%
B7	Dias de Chuvas	1,55%	0,00%
B8	Auxílio Acidente de Trabalho	0,11%	0,08%
B9	Férias Gozadas	8,71%	6,73%
B10	Salário Maternidade	0,03%	0,03%
	TOTAL	44,41%	16,46%

C	GRUPO C		
C1	Aviso Prévio Indenizado	5,40%	4,17%
C2	Aviso Prévio Trabalhado	0,13%	0,10%
C3	Férias Indenizadas	4,85%	3,75%
C4	Depósito Rescisão Sem Justa Causa	3,90%	3,01%
C5	Indenização Adicional	0,45%	0,35%
	TOTAL	14,73%	11,38%

D	GRUPO D		
D1	Reincidência de Grupo A sobre Grupo B	7,46%	2,77%
D2	Reincidência de Grupo A sobre Aviso Prévio Trabalhado e Reincidência do FGTS sobre Aviso Prévio Indenizado	0,45%	0,35%
	TOTAL	7,91%	3,12%

A + B + C + D = 83,85% 47,76%

**JOSE AUDISIO
DE
MORAIS:322484
07300**

Digitally signed by JOSE AUDISIO DE MORAIS:32248407300
DN: c=BR, o=ICP-Brasil, ou=AC SOLUTI Multipla v5, ou=33416079000195, ou=Presencial, ou=Certificado PF A1, cn=JOSE AUDISIO DE MORAIS:32248407300
Date: 2023.04.04 10:43:51 -03'00'

**FRANCISCO
AECIO ALVES DA
NOBREGA:399961
58420**

Digitally signed by FRANCISCO AECIO ALVES DA NOBREGA:39996158420
DN: c=BR, o=ICP-Brasil, ou=AC SOLUTI Multipla v5, ou=33416079000195, ou=Presencial, ou=Certificado PF A1, cn=FRANCISCO AECIO ALVES DA NOBREGA:39996158420
Date: 2023.04.04 10:44:08 -03'00'

PLANILHA ORÇAMENTÁRIA



OBRA:	CONSTRUÇÃO DE CAMPO DE FUTEBOL NO MUNICÍPIO DE UMARI	DATA: 10/04/2023	BOM: 05/2023
DESCRIÇÃO:	Licitação: 2023.03.23.1/2023	VERÃO: 05/2023	MES: 05/2023
LOCAL:	BAIRRO ALTOS PONTES - SEDE - UMARI/CEARÁ	SINAPI: 2021/05 COM DESONERAÇÃO	PREÇO: 08/2021
CLIENTE:	Prefeitura Municipal de Umari/CE	Composição: PRÓPRIA	

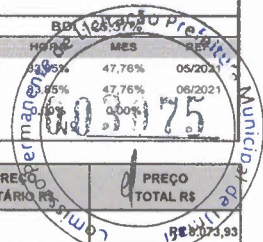

ITEM	CÓDIGO	DESCRIÇÃO	FONTE	UND	QUANTIDADE	PREÇO UNITÁRIO R\$	PREÇO TOTAL R\$
SERVIÇOS PRELIMINARES							
1							R\$ 222.891,65
1.1	C1937	PLACAS PADRÃO DE OBRA	SEINFRA	M2	8,00	R\$ 190,20	'R\$ 1.521,60
1.2	98525	LIMPEZA MECANIZADA DE CAMADA VEGETAL, VEGETAÇÃO E PEQUENAS ÁRVORES (DIÂMETRO DE TRONCO MENOR QUE 0,20 M), COM TRATOR DE ESTEIRAS.AF_05/2018	SINAPI	M2	779,28	R\$ 0,35	'R\$ 272,75
1.3	99059	LOCAÇÃO CONVENCIONAL DE OBRA, UTILIZANDO GABARITO DE TÁBUAS CORRIDAS PONTALETADAS A CADA 2,00M - 2 UTILIZAÇÕES. AF_10/2018	SINAPI	M	117,20	R\$ 53,58	'R\$ 6.279,58
CAMPO DE FUTEBOL							
PREPARAÇÃO DO TERRENO							
2.1.1	100577	REGULARIZAÇÃO E COMPACTAÇÃO DE SUBLEITO DE SOLO PREDOMINANTEMENTE ARENOSO. AF 11/2019	SINAPI	M2	779,28	R\$ 0,95	'R\$ 740,32
DRENAGEM							
2.2.1	93358	ESCAVAÇÃO MANUAL DE VALA COM PROFUNDIDADE MENOR OU IGUAL A 1,30 M. AF_02/2021	SINAPI	M3	4,14	R\$ 73,88	'R\$ 305,86
2.2.2	C2590	TUBO DE PVC CORRUGADO PERFURADO D= 10cm	SEINFRA	M	103,50	R\$ 27,65	'R\$ 2.861,78
2.2.3	73883/002	EXECUCAO DE DRENO FRANCES COM BRITA NUM 2	SINAPI	M3	43,41	R\$ 149,51	'R\$ 6.490,23
2.2.4	73881/001	EXECUCAO DE DRENO COM MANTA GEOTEXTIL 200 G/M2	SINAPI	M2	756,00	R\$ 8,34	'R\$ 6.305,04
2.2.5	C2732	DRENAGEM COM TUBO DE CONCRETO POROSO, D= 20cm	SEINFRA	M	84,00	R\$ 48,13	'R\$ 4.042,92
2.2.6	97881	CAIXA ENTERRADA ELÉTRICA RETANGULAR, EM CONCRETO PRÉ-MOLDADO, FUNDO COM BRITA, DIMENSÕES INTERNAS: 0,3X0,3X0,3 M. AF_12/2020	SINAPI	UN	10,00	R\$ 124,74	'R\$ 1.247,40
GRAMADO							
2.3.1	C4849	GRAMA SINTÉTICA ESPORTIVA PARA FUTEBOL EM POLIETILENO, COM ALTURA MÍNIMA DE 50MM (FORNECIMENTO E COLOCAÇÃO)	SEINFRA	M2	756,00	R\$ 166,78	'R\$ 126.085,58
MURETAS							
2.4.1	93358	ESCAVAÇÃO MANUAL DE VALA COM PROFUNDIDADE MENOR OU IGUAL A 1,30 M. AF_02/2021	SINAPI	M3	7,33	R\$ 73,88	'R\$ 541,54
2.4.2	C0054	ALVENARIA DE EMBASAMENTO DE PEDRA ARGAMASSADA	SEINFRA	M3	7,33	R\$ 533,79	'R\$ 3.912,88
2.4.3	98536	FABRICAÇÃO, MONTAGEM E DESMONTAGEM DE FÓRMA PARA VIGA BALDRAME, EM MADEIRA SERRADA, E=25 MM, 4 UTILIZAÇÕES. AF_06/2017	SINAPI	M2	1,57	R\$ 71,74	'R\$ 112,63
2.4.4	92917	ARMAÇÃO DE ESTRUTURAS DE CONCRETO ARMADO, EXCETO VIGAS, PILARES, LAJES E FUNDAÇÕES, UTILIZANDO AÇO CA-50 DE 8,0 MM - MONTAGEM. AF_12/2015	SINAPI	KG	36,66	R\$ 20,62	'R\$ 755,93
2.4.5	92915	ARMAÇÃO DE ESTRUTURAS DE CONCRETO ARMADO, EXCETO VIGAS, PILARES, LAJES E FUNDAÇÕES, UTILIZANDO AÇO CA-60 DE 5,0 MM - MONTAGEM. AF_12/2015	SINAPI	KG	10,12	R\$ 21,80	'R\$ 220,62
2.4.6	92719	CONCRETAGEM DE PILARES, FCK = 25 MPA, COM USO DE GRUA EM EDIFICAÇÃO COM SEÇÃO MÉDIA DE PILARES MENOR OU IGUAL A 0,25 M² - LANÇAMENTO, ADENSAMENTO E ACABAMENTO. AF_12/2015	SINAPI	M3	4,64	R\$ 530,72	'R\$ 2.462,54
2.4.7	87503	ALVENARIA DE VEDAÇÃO DE BLOCOS CERÂMICOS FURADOS NA HORIZONTAL DE 9X19X19CM (ESPESSURA 9CM) DE PAREDES COM ÁREA LÍQUIDA MAIOR OU IGUAL A 6M² SEM VÃOS E ARGAMASSA DE ASSENTAMENTO COM PREPARO EM BETONEIRA. AF_06/2014	SINAPI	M2	59,82	R\$ 78,30	'R\$ 4.683,91
REVESTIMENTO							
2.5.1	87879	CHAPISCO APLICADO EM ALVENARIAS E ESTRUTURAS DE CONCRETO INTERNAS, COM COLHER DE PEDREIRO. ARGAMASSA TRAÇO 1:3 COM PREPARO EM BETONEIRA 400L. AF_06/2014	SINAPI	M2	124,28	R\$ 3,85	'R\$ 478,48
2.5.2	87529	MASSA ÚNICA, PARA RECEBIMENTO DE PINTURA, EM ARGAMASSA TRAÇO 1:2:8. PREPARO MECÂNICO COM BETONEIRA 400L, APLICADA MANUALMENTE EM FACES INTERNAS DE PAREDES, ESPESSURA DE 20MM, COM EXECUÇÃO DE TALISCAS. AF_06/2014	SINAPI	M2	124,28	R\$ 32,62	'R\$ 4.054,01
2.5.3	C0773	CHAPIM PRÉ-MOLDADO DE CONCRETO	SEINFRA	M2	23,44	R\$ 140,36	'R\$ 3.290,04
2.5.4	95305	TEXTURA ACRÍLICA, APLICAÇÃO MANUAL EM PAREDE, UMA DEMÃO. AF_09/2016	SINAPI	M2	124,28	R\$ 16,64	'R\$ 2.068,02
PROTEÇÃO E SEGURANÇA							
2.6.1	102362	ALAMBRADO PARA QUADRA POLIESPORTIVA, ESTRUTURADO POR TUBOS DE AÇO GALVANIZADO, (MONTANTES COM DIÂMETRO 2", TRAVESSAS E ESCORAS COM DIÂMETRO 1 1/2"), COM TELA DE ARAME GALVANIZADO, FIO 14 BWG E MALHA QUADRADA 5X5CM (EXCETO MURETA). AF_03/2021	SINAPI	M2	239,11	R\$ 200,06	'R\$ 47.836,35
CONJUNTO DE TRAVES							
2.7.1	C1349	CONJUNTO PARA FUTSAL COM TRAVES OFICIAIS DE 3,00 X 2,00 M EM TUBO DE AÇO GALVANIZADO 3" COM REQUADRO EM TUBO DE 1", PINTURA EM PRIMER COM TINTA ESMALTE SINTÉTICO E REDES	SEINFRA	CJ	1,00	R\$ 4.395,67	'R\$ 4.395,67
PAVIMENTAÇÃO EXTERNA							
ACESSO COM ACESSIBILIDADE							
3.1.1	94273	ASSENTAMENTO DE GUIA (MEIO-FIO) EM TRECHO RETO, CONFECCIONADA EM CONCRETO PRÉ-FABRICADO, DIMENSÕES 100X15X13X30 CM (COMPRIMENTO X BASE INFERIOR X BASE SUPERIOR X ALTURA), PARA VIAS URBANAS (USO VIÁRIO). AF_06/2016	SINAPI	M	26,30	R\$ 43,75	'R\$ 1.150,63
3.1.2	92396	EXECUÇÃO DE PASSEIO EM PISO INTERTRAVADO, COM BLOCO RETANGULAR COR NATURAL DE 20 X 10 CM, ESPESSURA 6 CM. AF_12/2015	SINAPI	M2	38,54	R\$ 65,06	'R\$ 2.507,41
3.1.3	95240	LASTRO DE CONCRETO MAGRO, APLICADO EM PISOS, LAJES SOBRE SOLO OU RADIERS, ESPESSURA DE 3 CM. AF_07/2016	SINAPI	M2	38,54	R\$ 16,91	'R\$ 651,71

3.1.4	C4624	PISO PODOTÁTIL EXTERNO EM PMC ESP. 3CM, ASSENTADO COM ARGAMASSA (FORNECIMENTO E ASSENTAMENTO)	SEINFRA	M2	13,79	R\$ 142,07	R\$ 1.959,15
4	SERVIÇOS DIVERSOS						R\$ 1.153,33
4.1	C3447	LIMPEZA DE PISO EM ÁREA URBANIZADA	SEINFRA	M2	779,28	R\$ 1,48	R\$ 1.153,33
VALOR BDI TOTAL:							R\$ 49.743,28
VALOR ORÇAMENTO:							R\$ 238.387,83
VALOR TOTAL:							R\$ 238.387,83

Duzentos e Trinta e Oito Mil Trezentos e Oitenta e Sete reais e Oitenta e Um centavos

Delverson
 Delverson Brasil de Melo
 ENGENHEIRO CIVIL
 CR - FIC 147177D
 CPF: 07.222.503-63





RELATÓRIO ANALÍTICO - COMPOSIÇÕES DE CUSTOS

OBRA:	CONSTRUÇÃO DE CAMPO DE FUTEBOL NO MUNICÍPIO DE UMARI	DATA:	10/04/2023	BDI:	25,00%
DESCRIÇÃO:	Licitação: 2023.03.23.1/2023	VERSAO:		HORA:	
LOCAL:	BAIRRO ALTOS PONTES - SEDE - UMARI/CEARA	SEINFRA:	027.1 COM DESONERAÇÃO	MES:	47,76% 05/2023
CLIENTE:	Prefeitura Municipal de Umari/CE	SINAPI:	2021/06 COM DESONERAÇÃO	PREÇO:	47,76% 06/2021
		Composição:	PRÓPRIA		

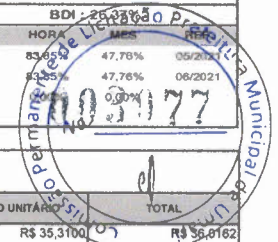

1.1. C1937 PLACAS PADRÃO DE OBRA (M2)

Material	UNID	COEFICIENTE	PREÇO UNITÁRIO	TOTAL
10537 CHAPA DE AÇO GALVANIZADA ESP. 0.3MM	SEINFRA M2	1,02000000	R\$ 35,3100	R\$ 36,0162
11100 ESMALTE SINTETICO	SEINFRA L	1,00000000	R\$ 24,7900	R\$ 24,7900
11691 PONTALETE / BARROTE DE 3"x3"	SEINFRA M	4,50000000	R\$ 12,5100	R\$ 56,2950
11725 PREGO 15X15 (1.1/4" x 13) (APROXIMADAMENTE 672UN/KG)	SEINFRA KG	0,15000000	R\$ 15,4200	R\$ 2,3130
TOTAL Material:				R\$ 119,4142
Mão de Obra	UNID	COEFICIENTE	PREÇO UNITÁRIO	TOTAL
12543 SERVENTE	SEINFRA H	2,00000000	R\$ 15,5500	R\$ 31,1000
TOTAL Mão de Obra:				R\$ 31,1000
VALOR:				R\$ 150,51

1.2. 98525 LIMPEZA MECANIZADA DE CAMADA VEGETAL, VEGETAÇÃO E PEQUENAS ÁRVORES (DIÂMETRO DE TRONCO MENOR QUE 0,20 M), COM TRATOR DE ESTEIRAS.AF_05/2018 (M2)

Equipamento Custo Horário	UNID	COEFICIENTE	PREÇO UNITÁRIO	TOTAL
89031 TRATOR DE ESTEIRAS, POTÊNCIA 100 HP, PESO OPERACIONAL 9,4 T, COM LÂMINA 2,19 M3 - CHI DIURNO. AF_06/2014	SINAPI CHI	0,00240000	R\$ 46,27	R\$ 0,11
89032 TRATOR DE ESTEIRAS, POTÊNCIA 100 HP, PESO OPERACIONAL 9,4 T, COM LÂMINA 2,19 M3 - CHP DIURNO. AF_06/2014	SINAPI CHP	0,00060000	R\$ 134,30	R\$ 0,08
TOTAL Equipamento Custo Horário:				R\$ 0,19
Mão de Obra com Encargos Complementares	UNID	COEFICIENTE	PREÇO UNITÁRIO	TOTAL
88441 JARDINEIRO COM ENCARGOS COMPLEMENTARES	SINAPI H	0,00300000	R\$ 18,03	R\$ 0,05
88316 SERVENTE COM ENCARGOS COMPLEMENTARES	SINAPI H	0,00300000	R\$ 14,78	R\$ 0,04
TOTAL Mão de Obra com Encargos Complementares:				R\$ 0,09
VALOR:				R\$ 0,28

1.3. 99059 LOCAÇÃO CONVENCIONAL DE OBRA, UTILIZANDO GABARITO DE TÁBUAS CORRIDAS PONTALETADAS A CADA 2,00M - 2 UTILIZAÇÕES. AF_10/2018 (M)

Equipamento Custo Horário	UNID	COEFICIENTE	PREÇO UNITÁRIO	TOTAL
91693 SERRA CIRCULAR DE BANCADA COM MOTOR ELÉTRICO POTÊNCIA DE 5HP, COM COIFA PARA DISCO 10" - CHI DIURNO. AF_08/2015	SINAPI CHI	0,01680000	R\$ 18,36	R\$ 0,30
91692 SERRA CIRCULAR DE BANCADA COM MOTOR ELÉTRICO POTÊNCIA DE 5HP, COM COIFA PARA DISCO 10" - CHP DIURNO. AF_08/2015	SINAPI CHP	0,00390000	R\$ 20,82	R\$ 0,08
TOTAL Equipamento Custo Horário:				R\$ 0,38
Material	UNID	COEFICIENTE	PREÇO UNITÁRIO	TOTAL
00004433 CAIBRO NAO APARELHADO *7,5 X 7,5* CM, EM MACARANDUBA, ANGELIM OU EQUIVALENTE DA REGIAO - BRUTA	SINAPI M	0,41250000	R\$ 18,44	R\$ 7,60
00005068 PREGO DE AÇO POLIDO COM CABECA 17 X 21 (2 X 11)	SINAPI KG	0,11100000	R\$ 17,28	R\$ 1,91
00004417 SARRAFO NAO APARELHADO *2,5 X 7* CM, EM MACARANDUBA, ANGELIM OU EQUIVALENTE DA REGIAO - BRUTA	SINAPI M	0,74450000	R\$ 5,13	R\$ 3,81
00010567 TABUA *2,5 X 23* CM EM PINUS, MISTA OU EQUIVALENTE DA REGIAO - BRUTA	SINAPI M	0,55000000	R\$ 9,63	R\$ 5,29
156 TINTA ACRILICA PREMIUM, COR BRANCO FOSCO	SINAPI L	0,02560000	R\$ 24,17	R\$ 0,61
TOTAL Material:				R\$ 18,22
Mão de Obra com Encargos Complementares	UNID	COEFICIENTE	PREÇO UNITÁRIO	TOTAL
88239 AJUDANTE DE CARPINTEIRO COM ENCARGOS COMPLEMENTARES	SINAPI H	0,35830000	R\$ 15,68	R\$ 5,58
88262 CARPINTEIRO DE FORMAS COM ENCARGOS COMPLEMENTARES	SINAPI H	0,71250000	R\$ 18,42	R\$ 13,12
TOTAL Mão de Obra com Encargos Complementares:				R\$ 18,70
Serviço	UNID	COEFICIENTE	PREÇO UNITÁRIO	TOTAL
94974 CONCRETO MAGRO PARA LASTRO, TRAÇO 1:4,5:4,5 (EM MASSA SECA DE CIMENTO/ AREIA MÉDIA/ BRITA 1) - PREPARO MANUAL. AF_05/2021	SINAPI M3	0,00460000	R\$ 329,08	R\$ 1,51
99062 MARCAÇÃO DE PONTOS EM GABARITO OU CAVALETE. AF_10/2018	SINAPI UN	1,50000000	R\$ 1,73	R\$ 2,59
TOTAL Serviço:				R\$ 4,10
VALOR:				R\$ 42,68

2.1.1. 100577 REGULARIZAÇÃO E COMPACTAÇÃO DE SUBLEITO DE SOLO PREDOMINANTEMENTE ARENOSO. AF_11/2019 (M2)

Equipamento Custo Horário	UNID	COEFICIENTE	PREÇO UNITÁRIO	TOTAL
5903 CAMINHÃO PIPA 10.000 L TRUCADO, PESO BRUTO TOTAL 23.000 KG, CARGA ÚTIL MÁXIMA 15.935 KG, DISTÂNCIA ENTRE EIXOS 4,8 M, POTÊNCIA 230 CV, INCLUSIVE TANQUE DE AÇO PARA TRANSPORTE DE ÁGUA - CHI DIURNO. AF_06/2014	SINAPI CHI	0,00200000	R\$ 38,12	R\$ 0,07
5901 CAMINHÃO PIPA 10.000 L TRUCADO, PESO BRUTO TOTAL 23.000 KG, CARGA ÚTIL MÁXIMA 15.935 KG, DISTÂNCIA ENTRE EIXOS 4,8 M, POTÊNCIA 230 CV, INCLUSIVE TANQUE DE AÇO PARA TRANSPORTE DE ÁGUA - CHP DIURNO. AF_06/2014	SINAPI CHP	0,00100000	R\$ 214,45	R\$ 0,21

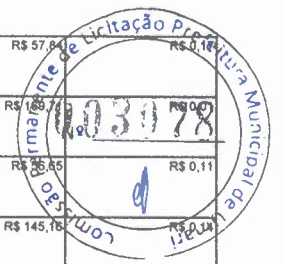

5934	MOTONIVELADORA POTÊNCIA BÁSICA LÍQUIDA (PRIMEIRA MARCHA) 125 HP, PESO BRUTO 13032 KG, LARGURA DA LÂMINA DE 3,7 M - CHI DIURNO. AF_06/2014	SINAPI	CHI	0,00300000	R\$ 57,84	R\$ 0,17
5932	MOTONIVELADORA POTÊNCIA BÁSICA LÍQUIDA (PRIMEIRA MARCHA) 125 HP, PESO BRUTO 13032 KG, LARGURA DA LÂMINA DE 3,7 M - CHP DIURNO. AF_06/2014	SINAPI	CHP	0,00010000	R\$ 180,72	R\$ 0,07
96464	ROLO COMPACTADOR DE PNEUS, ESTÁTICO, PRESSÃO VARIÁVEL, POTENCIA 110 HP, PESO SEM/COM LASTRO 10,8/27 T, LARGURA DE ROLAGEM 2,30 M - CHI DIURNO. AF_06/2017	SINAPI	CHI	0,00200000	R\$ 55,65	R\$ 0,11
96463	ROLO COMPACTADOR DE PNEUS, ESTÁTICO, PRESSÃO VARIÁVEL, POTENCIA 110 HP, PESO SEM/COM LASTRO 10,8/27 T, LARGURA DE ROLAGEM 2,30 M - CHP DIURNO. AF_06/2017	SINAPI	CHP	0,00100000	R\$ 145,18	R\$ 0,14

TOTAL Equipamento Custo Horário: R\$ 0,71

Mão de Obra com Encargos Complementares		FORTE	UNID	COEFICIENTE	PREÇO UNITÁRIO	TOTAL
88316	SERVENTE COM ENCARGOS COMPLEMENTARES	SINAPI	H	0,00300000	R\$ 14,78	R\$ 0,04
TOTAL Mão de Obra com Encargos Complementares:						R\$ 0,04
VALOR:						R\$ 0,75

2.2.1. 93358 ESCAVAÇÃO MANUAL DE VALA COM PROFUNDIDADE MENOR OU IGUAL A 1,30 M. AF_02/2021 (M3)

Mão de Obra com Encargos Complementares		FORTE	UNID	COEFICIENTE	PREÇO UNITÁRIO	TOTAL
88316	SERVENTE COM ENCARGOS COMPLEMENTARES	SINAPI	H	3,95600000	R\$ 14,78	R\$ 58,46
TOTAL Mão de Obra com Encargos Complementares:						R\$ 58,46
VALOR:						R\$ 58,46

2.2.2. C2590 TUBO DE PVC CORRUGADO PERFURADO D= 10cm (M)

Material		FORTE	UNID	COEFICIENTE	PREÇO UNITÁRIO	TOTAL
12211	TUBO PVC CORRUGADO PERFURADO D=10cm	SEINFRA	M	1,00000000	R\$ 10,7500	R\$ 10,7500
TOTAL Material:						R\$ 10,7500
Mão de Obra		FORTE	UNID	COEFICIENTE	PREÇO UNITÁRIO	TOTAL
10043	AJUDANTE DE ENCANADOR	SEINFRA	H	0,30000000	R\$ 16,7700	R\$ 5,0310
12320	ENCANADOR	SEINFRA	H	0,30000000	R\$ 20,3200	R\$ 6,0960
TOTAL Mão de Obra:						R\$ 11,1270
VALOR:						R\$ 21,88

2.2.3. 73883/002 EXECUCAO DE DRENO FRANCES COM BRITA NUM 2 (M3)

Material		FORTE	UNID	COEFICIENTE	PREÇO UNITÁRIO	TOTAL
00004718	PEDRA BRITADA N. 2 (19 A 38 MM) POSTO PEDREIRA/FORNECEDOR, SEM FRETE	SINAPI	M3	1,15000000	R\$ 77,18	R\$ 88,75
TOTAL Material:						R\$ 88,75
Mão de Obra com Encargos Complementares		FORTE	UNID	COEFICIENTE	PREÇO UNITÁRIO	TOTAL
88316	SERVENTE COM ENCARGOS COMPLEMENTARES	SINAPI	H	2,00000000	R\$ 14,78	R\$ 29,56
TOTAL Mão de Obra com Encargos Complementares:						R\$ 29,56
VALOR:						R\$ 118,31

2.2.4. 73883/001 EXECUCAO DE DRENO COM MANTA GEOTEXTIL 200 G/M2 (M2)

Material		FORTE	UNID	COEFICIENTE	PREÇO UNITÁRIO	TOTAL
14011	GEOTEXTIL NÃO TECIDO AGULHADO DE FILAMENTOS CONTÍNUOS 100% POLIESTER, RESISTENCIA A TRACAO = 10 KN/M	SINAPI	M2	1,05000000	R\$ 6,01	R\$ 6,31
TOTAL Material:						R\$ 6,31
Mão de Obra com Encargos Complementares		FORTE	UNID	COEFICIENTE	PREÇO UNITÁRIO	TOTAL
88316	SERVENTE COM ENCARGOS COMPLEMENTARES	SINAPI	H	0,02000000	R\$ 14,78	R\$ 0,29
TOTAL Mão de Obra com Encargos Complementares:						R\$ 0,29
VALOR:						R\$ 6,60

2.2.5. C2732 DRENAGEM COM TUBO DE CONCRETO POROSO, D= 20cm (M)

Material		FORTE	UNID	COEFICIENTE	PREÇO UNITÁRIO	TOTAL
12453	TUBO CONCRETO SIMPLES POROSO D=20cm	SEINFRA	M	1,05000000	R\$ 21,4000	R\$ 22,4700
TOTAL Material:						R\$ 22,4700
Mão de Obra		FORTE	UNID	COEFICIENTE	PREÇO UNITÁRIO	TOTAL
12391	PEDREIRO	SEINFRA	H	0,43000000	R\$ 20,7700	R\$ 8,9310
12543	SERVENTE	SEINFRA	H	0,43000000	R\$ 15,5500	R\$ 6,6865
TOTAL Mão de Obra:						R\$ 15,6175
VALOR:						R\$ 38,09

2.2.6. 97881 CAIXA ENTERRADA ELÉTRICA RETANGULAR, EM CONCRETO PRÉ-MOLDADO, FUNDO COM BRITA, DIMENSÕES INTERNAS: 0,3X0,3X0,3 M. AF_12/2020 (UN)

Material		FORTE	UNID	COEFICIENTE	PREÇO UNITÁRIO	TOTAL
00043429	CAIXA DE CONCRETO ARMADO PRÉ-MOLDADO, SEM FUNDO, QUADRADA, DIMENSÕES DE 0,30 X 0,30 X 0,30 M	SINAPI	UN	1,00000000	R\$ 65,03	R\$ 65,03

					TOTAL Material:	R\$ 88,03
Mão de Obra com Encargos Complementares		FONTE	UNID	COEFICIENTE	PREÇO UNITÁRIO	TOTAL
88309	PEDREIRO COM ENCARGOS COMPLEMENTARES	SINAPI	H	0,05950000	R\$ 18,83	R\$ 1,10
88316	SERVENTE COM ENCARGOS COMPLEMENTARES	SINAPI	H	0,05950000	R\$ 17,98	R\$ 0,97
					TOTAL Mão de Obra com Encargos Complementares:	R\$ 2,07
Serviço		FONTE	UNID	COEFICIENTE	PREÇO UNITÁRIO	TOTAL
97733	PEÇA RETANGULAR PRÉ-MOLDADA, VOLUME DE CONCRETO DE ATÉ 10 LITROS, TAXA DE AÇO APROXIMADA DE 30KG/M³. AF_01/2018	SINAPI	M3	0,00910000	R\$ 2.689,339	R\$ 24,43
101619	PREPARO DE FUNDO DE VALA COM LARGURA MENOR QUE 1,5 M, COM CAMADA DE BRITA, LANÇAMENTO MANUAL. AF_08/2020	SINAPI	M3	0,03600000	R\$ 202,28	R\$ 7,28
					TOTAL Serviço:	R\$ 31,71
					VALOR:	R\$ 98,71

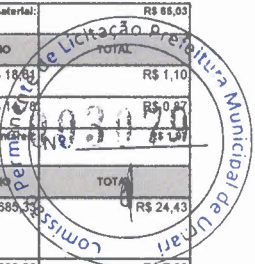

2.3.1. C4849 GRAMA SINTÉTICA ESPORTIVA PARA FUTEBOL EM POLIETILENO, COM ALTURA MINIMA DE 50MM (FORNECIMENTO E COLOCAÇÃO) (M2)

Material		FONTE	UNID	COEFICIENTE	PREÇO UNITÁRIO	TOTAL
19149	GRAMA SINTÉTICA ESPORTIVA PARA FUTEBOL EM POLIETILENO, COM ALTURA MINIMA DE 50MM, INCLUSO FORNECIMENTO E MONTAGEM, FRETE, GRANULO DE PNEU MAIS AREIA PARA AMORTECIMENTO, DEMARCAÇÃO EM GRAMA SINTETICA NA COR BRANCA, PROTEÇÃO UV E GARANTIA DE 5 ANOS	SEINFRA	M2	1,00000000	R\$ 131,9800	R\$ 131,9800
					TOTAL Material:	R\$ 131,9800
					VALOR:	R\$ 131,98

2.4.1. 93358 ESCAVAÇÃO MANUAL DE VALA COM PROFUNDIDADE MENOR OU IGUAL A 1,30 M. AF_02/2021 (M3)

Mão de Obra com Encargos Complementares		FONTE	UNID	COEFICIENTE	PREÇO UNITÁRIO	TOTAL
88316	SERVENTE COM ENCARGOS COMPLEMENTARES	SINAPI	H	3,95600000	R\$ 14,78	R\$ 58,46
					TOTAL Mão de Obra com Encargos Complementares:	R\$ 58,46
					VALOR:	R\$ 58,46

2.4.2. C0054 ALVENARIA DE EMBASAMENTO DE PEDRA ARGAMASSADA (M3)

Material		FONTE	UNID	COEFICIENTE	PREÇO UNITÁRIO	TOTAL
10109	AREIA MEDIA	SEINFRA	M3	0,36480000	R\$ 66,9600	R\$ 24,4270
10805	CIMENTO PORTLAND	SEINFRA	KG	109,50000000	R\$ 0,5600	R\$ 61,3200
11800	PEDRA DE MÃO (RACHÃO)	SEINFRA	M3	1,10000000	R\$ 65,5300	R\$ 72,0830
					TOTAL Material:	R\$ 157,8300
Mão de Obra		FONTE	UNID	COEFICIENTE	PREÇO UNITÁRIO	TOTAL
12391	PEDREIRO	SEINFRA	H	6,00000000	R\$ 20,7700	R\$ 124,6200
12543	SERVENTE	SEINFRA	H	9,00000000	R\$ 15,5500	R\$ 139,9500
					TOTAL Mão de Obra:	R\$ 264,5700
					VALOR:	R\$ 422,40

2.4.3. 96536 FABRICAÇÃO, MONTAGEM E DESMONTAGEM DE FÔRMA PARA VIGA BALDRAME, EM MADEIRA SERRADA, E=26 MM, 4 UTILIZAÇÕES. AF_06/2017 (M2)

Equipamento Custo Horário		FONTE	UNID	COEFICIENTE	PREÇO UNITÁRIO	TOTAL
91693	SERRA CIRCULAR DE BANCADA COM MOTOR ELÉTRICO POTÊNCIA DE 5HP, COM COIFA PARA DISCO 10" - CHI DIURNO. AF_08/2015	SINAPI	CHI	0,01400000	R\$ 18,36	R\$ 0,25
92	SERRA CIRCULAR DE BANCADA COM MOTOR ELÉTRICO POTÊNCIA DE 5HP, COM COIFA PARA DISCO 10" - CHP DIURNO. AF_08/2015	SINAPI	CHP	0,01700000	R\$ 20,82	R\$ 0,35
					TOTAL Equipamento Custo Horário:	R\$ 0,60
Material		FONTE	UNID	COEFICIENTE	PREÇO UNITÁRIO	TOTAL
00002692	DESMOLDANTE PROTETOR PARA FORMAS DE MADEIRA, DE BASE OLEOSA EMULSIONADA EM AGUA	SINAPI	L	0,01700000	R\$ 6,30	R\$ 0,10
00004491	PONTALETE *7,5 X 7,5* CM EM PINUS, MISTA OU EQUIVALENTE DA REGIAO - BRUTA	SINAPI	M	0,60500000	R\$ 8,52	R\$ 5,15
00005073	PREGO DE AÇO POLIDO COM CABECA 17 X 24 (2 1/4 X 11)	SINAPI	KG	0,02800000	R\$ 17,62	R\$ 0,45
00040304	PREGO DE AÇO POLIDO COM CABECA DUPLA 17 X 27 (2 1/2 X 11)	SINAPI	KG	0,03400000	R\$ 21,34	R\$ 0,72
00004517	SARRAFO *2,5 X 7,5* CM EM PINUS, MISTA OU EQUIVALENTE DA REGIAO - BRUTA	SINAPI	M	0,56700000	R\$ 2,98	R\$ 1,68
00006189	TABUA NAO APARELHADA *2,5 X 30* CM, EM MACARANDUBA, ANGELIM OU EQUIVALENTE DA REGIAO - BRUTA	SINAPI	M	1,00800000	R\$ 19,45	R\$ 19,99
					TOTAL Material:	R\$ 27,79
Mão de Obra com Encargos Complementares		FONTE	UNID	COEFICIENTE	PREÇO UNITÁRIO	TOTAL
88239	AJUDANTE DE CARPINTEIRO COM ENCARGOS COMPLEMENTARES	SINAPI	H	0,47100000	R\$ 15,68	R\$ 7,38
88262	CARPINTEIRO DE FORMAS COM ENCARGOS COMPLEMENTARES	SINAPI	H	1,14500000	R\$ 18,42	R\$ 21,08
					TOTAL Mão de Obra com Encargos Complementares:	R\$ 28,47
					VALOR:	R\$ 56,77

2.4.4. 92917 ARMAÇÃO DE ESTRUTURAS DE CONCRETO ARMADO, EXCETO VIGAS, PILARES, LAJES E FUNDAÇÕES, UTILIZANDO AÇO CA-50 DE 8,0 MM - MONTAGEM. AF_12/2015 (KG)

Material		FONTE	UNID	COEFICIENTE	PREÇO UNITÁRIO	TOTAL
----------	--	-------	------	-------------	----------------	-------

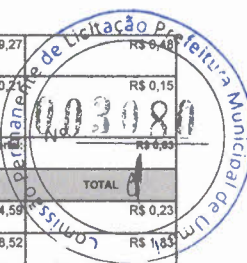

00043132	ARAME RECOZIDO 16 BWG, D = 1,65 MM (0,016 KG/M) OU 18 BWG, D = 1,25 MM (0,01 KG/M)	SINAPI	KG	0,02500000	R\$ 19,27	R\$ 0,48
00039017	ESPACADOR / DISTANCIADOR CIRCULAR COM ENTRADA LATERAL, EM PLASTICO, PARA VERGALHAO *4,2 A 12,5* MM, COBRIMENTO 20 MM	SINAPI	UN	0,74300000	R\$ 0,21	R\$ 0,15
TOTAL Material:						R\$ 0,63
Mão de Obra com Encargos Complementares						
88238	AJUDANTE DE ARMADOR COM ENCARGOS COMPLEMENTARES	SINAPI	H	0,01620000	R\$ 14,59	R\$ 0,23
88245	ARMADOR COM ENCARGOS COMPLEMENTARES	SINAPI	H	0,09930000	R\$ 18,52	R\$ 1,83
TOTAL Mão de Obra com Encargos Complementares:						R\$ 2,06
Serviço						
92793	CORTE E DOBRA DE AÇO CA-50, DIÂMETRO DE 8,0 MM, UTILIZADO EM ESTRUTURAS DIVERSAS, EXCETO LAJES. AF_12/2015	SINAPI	KG	1,00000000	R\$ 13,63	R\$ 13,63
TOTAL Serviço:						R\$ 13,63
VALOR:						R\$ 16,32

2.4.5. 92915 ARMAÇÃO DE ESTRUTURAS DE CONCRETO ARMADO, EXCETO VIGAS, PILARES, LAJES E FUNDAÇÕES, UTILIZANDO AÇO CA-60 DE 5,0 MM - MONTAGEM. AF_12/2015 (KG)

Material	FONTE	UNID	COEFICIENTE	PREÇO UNITÁRIO	TOTAL	
00043132	ARAME RECOZIDO 16 BWG, D = 1,65 MM (0,016 KG/M) OU 18 BWG, D = 1,25 MM (0,01 KG/M)	SINAPI	KG	0,02500000	R\$ 0,48	
00039017	ESPACADOR / DISTANCIADOR CIRCULAR COM ENTRADA LATERAL, EM PLASTICO, PARA VERGALHAO *4,2 A 12,5* MM, COBRIMENTO 20 MM	SINAPI	UN	1,19000000	R\$ 0,24	
TOTAL Material:						R\$ 0,72
Mão de Obra com Encargos Complementares						
88238	AJUDANTE DE ARMADOR COM ENCARGOS COMPLEMENTARES	SINAPI	H	0,02850000	R\$ 14,59	R\$ 0,41
88245	ARMADOR COM ENCARGOS COMPLEMENTARES	SINAPI	H	0,17430000	R\$ 18,52	R\$ 3,22
TOTAL Mão de Obra com Encargos Complementares:						R\$ 3,63
Serviço						
92791	CORTE E DOBRA DE AÇO CA-60, DIÂMETRO DE 5,0 MM, UTILIZADO EM ESTRUTURAS DIVERSAS, EXCETO LAJES. AF_12/2015	SINAPI	KG	1,00000000	R\$ 12,90	R\$ 12,90
TOTAL Serviço:						R\$ 12,90
VALOR:						R\$ 17,25

2.4.6. 92719 CONCRETAGEM DE PILARES, FCK = 25 MPA, COM USO DE GRUA EM EDIFICAÇÃO COM SEÇÃO MÉDIA DE PILARES MENOR OU IGUAL A 0,25 M² - LANÇAMENTO, ADENSAMENTO E ACABAMENTO. AF_12/2015 (M3)

Equipamento Custo Horário	FONTE	UNID	COEFICIENTE	PREÇO UNITÁRIO	TOTAL	
90587	VIBRADOR DE IMERSÃO, DIÂMETRO DE PONTEIRA 45MM, MOTOR ELÉTRICO TRIFÁSICO POTÊNCIA DE 2 CV - CHI DIURNO. AF_06/2015	SINAPI	CHI	0,21000000	R\$ 0,44	R\$ 0,09
90586	VIBRADOR DE IMERSÃO, DIÂMETRO DE PONTEIRA 45MM, MOTOR ELÉTRICO TRIFÁSICO POTÊNCIA DE 2 CV - CHP DIURNO. AF_06/2015	SINAPI	CHP	0,14300000	R\$ 1,70	R\$ 0,24
TOTAL Equipamento Custo Horário:						R\$ 0,33
Material	FONTE	UNID	COEFICIENTE	PREÇO UNITÁRIO	TOTAL	
00034493	CONCRETO USINADO BOMBEAVEL, CLASSE DE RESISTENCIA C25, COM BRITA 0 E 1, SLUMP = 100 +/- 20 MM, EXCLUI SERVIÇO DE BOMBEAMENTO (NBR 8953)	SINAPI	M3	1,10300000	R\$ 354,43	R\$ 390,93
TOTAL Material:						R\$ 390,93
Mão de Obra com Encargos Complementares						
88262	CARPINTEIRO DE FORMAS COM ENCARGOS COMPLEMENTARES	SINAPI	H	0,35300000	R\$ 18,42	R\$ 6,50
J9	PEDREIRO COM ENCARGOS COMPLEMENTARES	SINAPI	H	0,35300000	R\$ 18,61	R\$ 6,56
88316	SERVENTE COM ENCARGOS COMPLEMENTARES	SINAPI	H	1,05900000	R\$ 14,78	R\$ 15,65
TOTAL Mão de Obra com Encargos Complementares:						R\$ 28,71
VALOR:						R\$ 419,97

2.4.7. 87503 ALVENARIA DE VEDAÇÃO DE BLOCOS CERÂMICOS FURADOS NA HORIZONTAL DE 9X19X19CM (ESPESSURA 9CM) DE PAREDES COM ÁREA LÍQUIDA MAIOR OU IGUAL A 6M² SEM VÃOS E ARGAMASSA DE ASSENTAMENTO COM PREPARO EM BETONEIRA. AF_06/2014 (M2)

Material	FONTE	UNID	COEFICIENTE	PREÇO UNITÁRIO	TOTAL	
00007266	BLOCO CERAMICO VAZADO PARA ALVENARIA DE VEDACAO, DE 9 X 19 X 19 CM (L X A X C)	SINAPI	MIL	0,02793000	R\$ 744,00	R\$ 20,77
00037395	PINO DE AÇO COM FURO, HASTE = 27 MM (AÇAO DIRETA)	SINAPI	CENTO	0,00500000	R\$ 38,08	R\$ 0,19
00034557	TELA DE AÇO SOLDADA GALVANIZADA/ZINCADA PARA ALVENARIA, FIO D = *1,20 A 1,70* MM, MALHA 15 X 15 MM, (C X L) *50 X 7,5* CM	SINAPI	M	0,42000000	R\$ 3,81	R\$ 1,60
TOTAL Material:						R\$ 22,56
Mão de Obra com Encargos Complementares						
88309	PEDREIRO COM ENCARGOS COMPLEMENTARES	SINAPI	H	1,37000000	R\$ 18,61	R\$ 25,39
88316	SERVENTE COM ENCARGOS COMPLEMENTARES	SINAPI	H	0,68500000	R\$ 14,78	R\$ 10,12
TOTAL Mão de Obra com Encargos Complementares:						R\$ 35,51
Serviço						
87292	ARGAMASSA TRAÇO 1:2:8 (EM VOLUME DE CIMENTO, CAL E AREIA MÉDIA ÚMIDA) PARA EMBOÇO/MASSA ÚNICA/ASSENTAMENTO DE ALVENARIA DE VEDAÇÃO, PREPARO MECÂNICO COM BETONEIRA 400 L. AF_08/2019	SINAPI	M3	0,00980000	R\$ 387,19	R\$ 3,79

TOTAL Serviço:	R\$ 3,06
VALOR:	R\$ 61,96

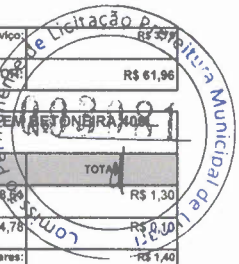

2.5.1. 87879 CHAPISCO APLICADO EM ALVENARIAS E ESTRUTURAS DE CONCRETO INTERNAS, COM COLHER DE PEDREIRO. ARGAMASSA TRAÇO 1:3 COM PREPARO COM BETONEIRA 400L AF_06/2014 (M2)

Mão de Obra com Encargos Complementares		FORTE	UNID	COEFICIENTE	PREÇO UNITÁRIO	TOTAL
88309	PEDREIRO COM ENCARGOS COMPLEMENTARES	SINAPI	H	0,07000000	R\$ 18,59	R\$ 1,30
88316	SERVEnte COM ENCARGOS COMPLEMENTARES	SINAPI	H	0,00700000	R\$ 14,78	R\$ 0,10
TOTAL Mão de Obra com Encargos Complementares:						R\$ 1,40
Serviço		FORTE	UNID	COEFICIENTE	PREÇO UNITÁRIO	TOTAL
87313	ARGAMASSA TRAÇO 1:3 (EM VOLUME DE CIMENTO E AREIA GROSSA ÚMIDA) PARA CHAPISCO CONVENCIONAL, PREPARO MECÂNICO COM BETONEIRA 400 L. AF_08/2019	SINAPI	M3	0,00420000	R\$ 394,72	R\$ 1,65
TOTAL Serviço:						R\$ 1,65
VALOR:						R\$ 3,06

2.5.2. 87529 MASSA ÚNICA, PARA RECEBIMENTO DE PINTURA, EM ARGAMASSA TRAÇO 1:2:8, PREPARO MECÂNICO COM BETONEIRA 400L, APLICADA MANUALMENTE EM FACES INTERNAS DE PAREDES, ESPESSURA DE 20MM, COM EXECUÇÃO DE TALISCAS. AF_06/2014 (M2)

Mão de Obra com Encargos Complementares		FORTE	UNID	COEFICIENTE	PREÇO UNITÁRIO	TOTAL
88309	PEDREIRO COM ENCARGOS COMPLEMENTARES	SINAPI	H	0,47000000	R\$ 18,61	R\$ 8,74
88316	SERVEnte COM ENCARGOS COMPLEMENTARES	SINAPI	H	0,17100000	R\$ 14,78	R\$ 2,52
TOTAL Mão de Obra com Encargos Complementares:						R\$ 11,26
Serviço		FORTE	UNID	COEFICIENTE	PREÇO UNITÁRIO	TOTAL
87292	ARGAMASSA TRAÇO 1:2:8 (EM VOLUME DE CIMENTO, CAL E AREIA MÉDIA ÚMIDA) PARA EMBOÇO/MASSA ÚNICA/ASSENTAMENTO DE ALVENARIA DE VEDAÇÃO, PREPARO MECÂNICO COM BETONEIRA 400 L. AF_08/2019	SINAPI	M3	0,03760000	R\$ 387,19	R\$ 14,55
TOTAL Serviço:						R\$ 14,55
VALOR:						R\$ 25,81

2.5.3. C0773 CHAPIM PRÉ-MOLDADO DE CONCRETO (M2)

Equipamento Custo Horário		FORTE	UNID	COEFICIENTE	PREÇO UNITÁRIO	TOTAL
10682	BETONEIRA ELÉTRICA 580L (CHP)	SEINFRA	H	0,02000000	R\$ 22,2800	R\$ 0,4456
TOTAL Equipamento Custo Horário:						R\$ 0,4456
Material		FORTE	UNID	COEFICIENTE	PREÇO UNITÁRIO	TOTAL
10163	AÇO CA-50	SEINFRA	KG	1,35000000	R\$ 9,4200	R\$ 12,7170
10103	ARAME RECOZIDO N.18 BWG	SEINFRA	KG	0,02000000	R\$ 9,9700	R\$ 0,1994
10108	AREIA GROSSA	SEINFRA	M3	0,04000000	R\$ 74,1200	R\$ 2,9648
10528	CHAPA COMPENSADO RESINADO 10MM (1.10 X 2.20M)	SEINFRA	M2	1,00000000	R\$ 23,6200	R\$ 23,6200
10805	CIMENTO PORTLAND	SEINFRA	KG	17,36000000	R\$ 0,5600	R\$ 9,7216
11605	PEDRISCO	SEINFRA	M3	0,09000000	R\$ 73,3100	R\$ 6,5979
11724	PREGO	SEINFRA	KG	0,02000000	R\$ 15,4200	R\$ 0,3084
TOTAL Material:						R\$ 56,1291
Mão de Obra		FORTE	UNID	COEFICIENTE	PREÇO UNITÁRIO	TOTAL
10121	ARMADOR/FERREIRO	SEINFRA	H	0,80000000	R\$ 20,7700	R\$ 16,6160
10498	CARPINTEIRO	SEINFRA	H	0,70000000	R\$ 20,7700	R\$ 14,5390
10491	PEDREIRO	SEINFRA	H	0,30000000	R\$ 20,7700	R\$ 6,2310
10493	SERVEnte	SEINFRA	H	1,10000000	R\$ 15,5500	R\$ 17,1050
TOTAL Mão de Obra:						R\$ 54,4910
VALOR:						R\$ 111,07

2.5.4. 96305 TEXTURA ACRÍLICA, APLICAÇÃO MANUAL EM PAREDE, UMA DEMÃO. AF_09/2016 (M2)

Material		FORTE	UNID	COEFICIENTE	PREÇO UNITÁRIO	TOTAL
00038877	MASSA PARA TEXTURA LISA DE BASE ACRILICA, USO INTERNO E EXTERNO	SINAPI	KG	1,14000000	R\$ 7,44	R\$ 8,48
TOTAL Material:						R\$ 8,48
Mão de Obra com Encargos Complementares		FORTE	UNID	COEFICIENTE	PREÇO UNITÁRIO	TOTAL
88310	PINTOR COM ENCARGOS COMPLEMENTARES	SINAPI	H	0,18800000	R\$ 19,62	R\$ 3,68
88316	SERVEnte COM ENCARGOS COMPLEMENTARES	SINAPI	H	0,06900000	R\$ 14,78	R\$ 1,01
TOTAL Mão de Obra com Encargos Complementares:						R\$ 4,69
VALOR:						R\$ 13,17

2.5.4. 102362 ALAMBRADO PARA QUADRA POLIESPORTIVA, ESTRUTURADO POR TUBOS DE AÇO GALVANIZADO, (MONTANTES COM DIAMETRO 2", TRAVESSAS E ESCORAS COM DIAMETRO 1 1/2"), COM TELA DE ARAME GALVANIZADO, FIO 14 BWG E MALHA QUADRADA 5X5CM (EXCETO MURETA). AF_03/2021 (M2)

Material		FORTE	UNID	COEFICIENTE	PREÇO UNITÁRIO	TOTAL
00043130	ARAME GALVANIZADO 12 BWG, D = 2,76 MM (0,048 KG/M) OU 14 BWG, D = 2,11 MM (0,026 KG/M)	SINAPI	KG	0,07970000	R\$ 19,27	R\$ 1,53
00011002	ELETRODO REVESTIDO AWS - E6013, DIAMETRO IGUAL A 2,50 MM	SINAPI	KG	0,00250000	R\$ 20,24	R\$ 0,05

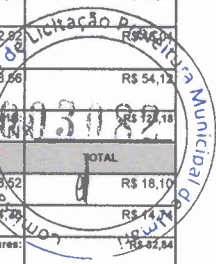

00007167	TELA DE ARAME GALVANIZADA QUADRANGULAR / LOSANGULAR, FIO 2,11 MM (14 BWG), MALHA 5 X 5 CM, H = 2 M	SINAPI	M2	1,02030000	R\$ 22,00	R\$ 22,44
00007698	TUBO AÇO GALVANIZADO COM COSTURA, CLASSE MÉDIA, DN 1.1/4", E = *3,25" MM, PESO *3,14" KG/M (NBR 5580)	SINAPI	M	0,87010000	R\$ 52,82	R\$ 45,98
00007696	TUBO AÇO GALVANIZADO COM COSTURA, CLASSE MÉDIA, DN 2", E = *3,65" MM, PESO *5,10" KG/M (NBR 5580)	SINAPI	M	0,61050000	R\$ 88,56	R\$ 54,12
TOTAL Material:						R\$ 122,54

Mão de Obra com Encargos Complementares		FONTE	UNID	COEFICIENTE	PREÇO UNITÁRIO	TOTAL
88315	SERRALHEIRO COM ENCARGOS COMPLEMENTARES	SINAPI	H	0,97740000	R\$ 18,52	R\$ 18,10
88316	SERVENTE COM ENCARGOS COMPLEMENTARES	SINAPI	H	0,99740000	R\$ 14,29	R\$ 14,24
TOTAL Mão de Obra com Encargos Complementares:						R\$ 32,34

Serviço		FONTE	UNID	COEFICIENTE	PREÇO UNITÁRIO	TOTAL
94962	CONCRETO MAGRO PARA LASTRO, TRAÇO 1:4,5:4,5 (EM MASSA SECA DE CIMENTO/ AREIA MÉDIA/ BRITA 1) - PREPARO MECÂNICO COM BETONEIRA 400 L. AF_05/2021	SINAPI	M3	0,00450000	R\$ 288,23	R\$ 1,29
TOTAL Serviço:						R\$ 1,29
VALOR:						R\$ 158,31

2.7.1. C1349 CONJUNTO PARA FUTSAL COM TRAVES OFICIAIS DE 3,00 X 2,00 M EM TUBO DE AÇO GALVANIZADO 3" COM REQUADRO EM TUBO DE 1", PINTURA EM PRIMER COM TINTA ESMALTE SINTÉTICO E REDES (CJ)

Material		FONTE	UNID	COEFICIENTE	PREÇO UNITÁRIO	TOTAL
11137	TRAVES PARA FUTSAL OFICIAL COMPLETA, DE 3,00 X 2,00 M EM TUBO DE AÇO GALVANIZADO 3" COM REQUADRO EM TUBO DE 1", PINTURA EM PRIMER COM TINTA ESMALTE SINTÉTICO E REDES DE POLIETILENO FIO 4 MM	SEINFRA	CJ	1,00000000	R\$ 3.478,4100	R\$ 3.478,4100
TOTAL Material:						R\$ 3.478,4100
VALOR:						R\$ 3.478,41

3.1.1. 94273 ASSENTAMENTO DE GUIA (MEIO-FIO) EM TRECHO RETO, CONFECCIONADA EM CONCRETO PRÉ-FABRICADO, DIMENSÕES 100X15X13X30 CM (COMPRIMENTO X BASE INFERIOR X BARRA SUPERIOR X ALTURA), PARA VIAS URBANAS (USO VIÁRIO). AF_06/2016 (M)

Material		FONTE	UNID	COEFICIENTE	PREÇO UNITÁRIO	TOTAL
00000370	AREIA MÉDIA - POSTO JAZIDA/FORNECEDOR (RETIRADO NA JAZIDA, SEM TRANSPORTE)	SINAPI	M3	0,00700000	R\$ 79,36	R\$ 0,55
00004059	MEIO-FIO OU GUIA DE CONCRETO, PRE-MOLDADO, COMP 1 M, *30 X 12/15" CM (H X L1/L2)	SINAPI	M	1,00500000	R\$ 19,87	R\$ 19,98
TOTAL Material:						R\$ 20,51

Mão de Obra com Encargos Complementares		FONTE	UNID	COEFICIENTE	PREÇO UNITÁRIO	TOTAL
88309	PEDREIRO COM ENCARGOS COMPLEMENTARES	SINAPI	H	0,39400000	R\$ 18,61	R\$ 7,33
88316	SERVENTE COM ENCARGOS COMPLEMENTARES	SINAPI	H	0,39400000	R\$ 14,78	R\$ 5,82
TOTAL Mão de Obra com Encargos Complementares:						R\$ 13,15

Serviço		FONTE	UNID	COEFICIENTE	PREÇO UNITÁRIO	TOTAL
88629	ARGAMASSA TRAÇO 1:3 (EM VOLUME DE CIMENTO E AREIA MÉDIA ÚMIDA), PREPARO MANUAL. AF_08/2019	SINAPI	M3	0,00200000	R\$ 482,02	R\$ 0,96
TOTAL Serviço:						R\$ 0,96
VALOR:						R\$ 34,62

3.1.2. 92396 EXECUÇÃO DE PASSEIO EM PISO INTERTRAVADO, COM BLOCO RETANGULAR COR NATURAL DE 20 X 10 CM, ESPESSURA 6 CM. AF_12/2015 (M2)

Equipamento Custo Horário		FONTE	UNID	COEFICIENTE	PREÇO UNITÁRIO	TOTAL
91285	CORTADORA DE PISO COM MOTOR 4 TEMPOS A GASOLINA, POTÊNCIA DE 13 HP, COM DISCO DE CORTE DIAMANTADO SEGMENTADO PARA CONCRETO, DIÂMETRO DE 350 MM, FURO DE 1" (14 X 1") - CHI DIURNO. AF_08/2015	SINAPI	CHI	0,15040000	R\$ 0,85	R\$ 0,12
91283	CORTADORA DE PISO COM MOTOR 4 TEMPOS A GASOLINA, POTÊNCIA DE 13 HP, COM DISCO DE CORTE DIAMANTADO SEGMENTADO PARA CONCRETO, DIÂMETRO DE 350 MM, FURO DE 1" (14 X 1") - CHP DIURNO. AF_08/2015	SINAPI	CHP	0,04830000	R\$ 20,95	R\$ 1,01
91278	PLACA VIBRATÓRIA REVERSÍVEL COM MOTOR 4 TEMPOS A GASOLINA, FORÇA CENTRÍFUGA DE 25 KN (2500 KGF), POTÊNCIA 5,5 CV - CHI DIURNO. AF_08/2015	SINAPI	CHI	0,19470000	R\$ 0,52	R\$ 0,10
91277	PLACA VIBRATÓRIA REVERSÍVEL COM MOTOR 4 TEMPOS A GASOLINA, FORÇA CENTRÍFUGA DE 25 KN (2500 KGF), POTÊNCIA 5,5 CV - CHP DIURNO. AF_08/2015	SINAPI	CHP	0,00410000	R\$ 9,10	R\$ 0,03
TOTAL Equipamento Custo Horário:						R\$ 1,28

Material		FONTE	UNID	COEFICIENTE	PREÇO UNITÁRIO	TOTAL
00000370	AREIA MÉDIA - POSTO JAZIDA/FORNECEDOR (RETIRADO NA JAZIDA, SEM TRANSPORTE)	SINAPI	M3	0,05680000	R\$ 79,36	R\$ 4,50
00036155	BLOQUETE/PISO INTERTRAVADO DE CONCRETO - MODELO ONDA/16 FACES/RETANGULAR/TJOJUNHO/PAVER/HOLANDES/PARALELEPIPEDO, 20 CM X 10 CM, E = 6 CM, RESISTENCIA DE 35 MPA (NBR 9781), COR NATURAL	SINAPI	M2	1,04870000	R\$ 30,54	R\$ 32,02
00004741	PO DE PEDRA (POSTO PEDREIRA/FORNECEDOR, SEM FRETE)	SINAPI	M3	0,00650000	R\$ 72,52	R\$ 0,47
TOTAL Material:						R\$ 37,99

Mão de Obra com Encargos Complementares		FONTE	UNID	COEFICIENTE	PREÇO UNITÁRIO	TOTAL
88260	CALCETEIRO COM ENCARGOS COMPLEMENTARES	SINAPI	H	0,39750000	R\$ 18,52	R\$ 7,30
88316	SERVENTE COM ENCARGOS COMPLEMENTARES	SINAPI	H	0,39750000	R\$ 14,78	R\$ 5,87
TOTAL Mão de Obra com Encargos Complementares:						R\$ 13,17
VALOR:						R\$ 61,48

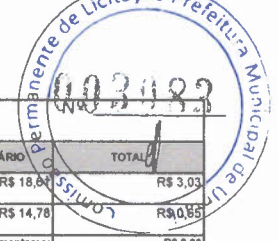

3.1.3. 95240 LASTRO DE CONCRETO MAGRO, APLICADO EM PISOS, LAJES SOBRE SOLO OU RADIERS, ESPESSURA DE 3 CM. AF_07/2016 (M2)

Mão de Obra com Encargos Complementares		FORTE	UNID	COEFICIENTE	PREÇO UNITÁRIO	TOTAL
88309	PEDREIRO COM ENCARGOS COMPLEMENTARES	SINAPI	H	0,16310000	R\$ 18,84	R\$ 3,03
88316	SERVENTE COM ENCARGOS COMPLEMENTARES	SINAPI	H	0,04440000	R\$ 14,78	R\$ 0,65
TOTAL Mão de Obra com Encargos Complementares:						R\$ 3,68

Serviço		FORTE	UNID	COEFICIENTE	PREÇO UNITÁRIO	TOTAL
94968	CONCRETO MAGRO PARA LASTRO, TRAÇO 1:4,5:4,5 (EM MASSA SECA DE CIMENTO/ AREIA MÉDIA/ BRITA 1) - PREPARO MECÂNICO COM BETONEIRA 600 L. AF_05/2021	SINAPI	M3	0,03390000	R\$ 286,36	R\$ 9,70
TOTAL Serviço:						R\$ 9,70
VALOR:						R\$ 13,38

3.1.4. C4624 PISO PODOTÁTIL EXTERNO EM PMC ESP. 3CM, ASSENTADO COM ARGAMASSA (FORNECIMENTO E ASSENTAMENTO) (M2)

Material		FORTE	UNID	COEFICIENTE	PREÇO UNITÁRIO	TOTAL
10109	AREIA MEDIA	SEINFRA	M3	0,01820000	R\$ 66,9800	R\$ 1,2167
10441	CAL HIDRATADA	SEINFRA	KG	2,73000000	R\$ 1,0900	R\$ 2,9757
10805	CIMENTO PORTLAND	SEINFRA	KG	2,80000000	R\$ 0,5600	R\$ 1,5680
18623	PISO TÁTIL ALERTA OU DIRECIONAL EM PMC (CONCRETO) ESP. 3cm	SEINFRA	M2	1,10000000	R\$ 49,0800	R\$ 53,9880
TOTAL Material:						R\$ 69,7804

Mão de Obra		FORTE	UNID	COEFICIENTE	PREÇO UNITÁRIO	TOTAL
11328	LADRILHISTA	SEINFRA	H	1,60000000	R\$ 20,7700	R\$ 33,2320
12543	SERVENTE	SEINFRA	H	1,25000000	R\$ 15,5500	R\$ 19,4375
TOTAL Mão de Obra:						R\$ 52,6695
VALOR:						R\$ 112,42

4.1. C3447 LIMPEZA DE PISO EM ÁREA URBANIZADA (M2)

Mão de Obra		FORTE	UNID	COEFICIENTE	PREÇO UNITÁRIO	TOTAL
12543	SERVENTE	SEINFRA	H	0,07500000	R\$ 15,5500	R\$ 1,1663
TOTAL Mão de Obra:						R\$ 1,1663
VALOR:						R\$ 1,17

Dalberto
 Engenharia Civil
 CRP - RJCE 147147D
 CPF: 107.222.503-63



CRONOGRAMA FÍSICO-FINANCEIRO

OBRA:	CONSTRUÇÃO DE CAMPO DE FUTEBOL NO MUNICÍPIO DE UMARI	DATA:	10/04/2023	
DESCRIÇÃO:	Licitação: 2023.03.23.1/2023	BDI:	20,37%	
LOCAL:	BAIRRO ALTOS PONTES - SEDE - UMARI/CEARÁ	FONTE:	VERSÃO	HORA
CLIENTE:	Prefeitura Municipal de Umari/CE	SEINFRA	027.1 COM DESONERAÇÃO	83,85%
		SINAPI	2021/05 COM DESONERAÇÃO	83,85%
		Composição	PROPRIA	0,00%
				REF. 05/2021

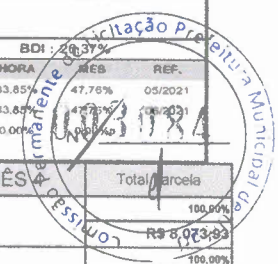

ITEM	DESCRIÇÃO	VALOR (R\$)	MÊS 1	MÊS 2	MÊS 3	MÊS 4	Total/Parcela
1	SERVIÇOS PRELIMINARES	R\$ 8.073,93	100,00%				100,00%
			R\$ 8.073,93				R\$ 8.073,93
2	CAMPO DE FUTEBOL	R\$ 222.891,65		100,00%			100,00%
				R\$ 222.891,65			R\$ 222.891,65
3	PAVIMENTAÇÃO EXTERNA	R\$ 6.268,90			100,00%		100,00%
					R\$ 6.268,90		R\$ 6.268,90
4	SERVIÇOS DIVERSOS	R\$ 1.153,33				100,00%	100,00%
						R\$ 1.153,33	R\$ 1.153,33
		R\$ 238.387,81	R\$ 8.073,93	R\$ 222.891,65	R\$ 6.268,90	R\$ 1.153,33	R\$ 238.387,81
			R\$ 8.073,93	R\$ 230.965,58	R\$ 237.234,48	R\$ 238.387,81	R\$ 238.387,81

Dalva RCF
 Diretor Brasil 4 Melo
 13/04/2023
 CPF: 07.122.500-60

COMPOSIÇÃO DO BDI



OBRA:	CONSTRUÇÃO DE CAMPO DE FUTEBOL NO MUNICÍPIO DE UMARI
DESCRIÇÃO:	Licitação: 2023.03.23.1/2023
LOCAL:	BAIRRO ALTOS PONTES - SEDE - UMARI/CEARÁ
CLIENTE:	Prefeitura Municipal de Umari/CE

DATA : 10/04/2023		BDI : 26,37%		
FONTE	VERSÃO	HORA	MSB	REF.
SEINFRA	027.1 COM DESONERAÇÃO	83,85%	47,76%	03/2021
SINAPI	2021/05 COM DESONERAÇÃO	83,85%	47,76%	06/2021
Composição	PRÓPRIA	0,00%	0,00%	



COD	DESCRIÇÃO	%
DESPESAS INDIRETAS		
AC	ADMINISTRAÇÃO CENTRAL	3,00
DF	DESPESAS FINANCEIR	1,00
R	RISCOS	0,97
TOTAL		4,97

BENEFÍCIO		
S+G	GARANTIA/SEGUROS	0,80
L	LUCRO	7,30
TOTAL		8,10

IMPOSTOS		
I	PIS	0,65
	COFINS	3,00
	ISS	2,00
	CPRB (4,50% APENAS QUANDO DESONERAÇÃO INSS)	4,50
TOTAL		10,15

BDI = 26,37%

$$\frac{(1 + AC + S + R + G) \times (1 + DF) \times (1 + L)}{(1 - I)} - 1$$

 Delmarcelo
 ENGENHEIRO CIVIL
 CREA/CE 142154/D
 CPF: 007.223.501-80



C	GRUPO C		
C1	Aviso Prévio Indenizado	5,40	
C2	Aviso Prévio Trabalhado	0,13	
C3	Férias Indenizadas	4,85	8,75
C4	Depósito Rescisão Sem Justa Causa	3,90	0,00
C5	Indenização Adicional	0,45	0,55
	TOTAL	14,73	9,30

D	GRUPO D		
D1	Reincidência de Grupo A sobre Grupo B	7,46	2,77
D2	Reincidência de Grupo A sobre Aviso Prévio Trabalhado e Reincidência do FGTS sobre Aviso Prévio Indenizado	0,45	0,35
	TOTAL	7,91	3,12

A + B + C + D = 83,85 47,76

Dalmeida
Dennis Brasil & Melo
EMPRESA CIVIL
CNPJ: 06.4021570
CPF: 07.222.502-55



TABELA DE ENCARGOS SOCIAIS

OBRA:	CONSTRUÇÃO DE CAMPO DE FUTEBOL NO MUNICÍPIO DE UMARI	DATA:	10/04/2023	BDI:	26,37%
DESCRIÇÃO:	Licitação: 2023.03.23.1/2023	FONTE:	VERSÃO	HORA:	IMES
LOCAL:	BAIRRO ALTOS PONTES - SEDE - UMARI/CEARÁ	SEINFRA	027.1 COM DESONERAÇÃO	83,85%	47,79% 05/2021
CLIENTE:	Prefeitura Municipal de Umari/CE	SINAPI	2021/05 COM DESONERAÇÃO	83,85%	06/2021
		Composição	PRÓPRIA	0,00%	0,00%

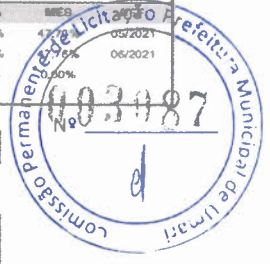

COD	DESCRIÇÃO	HORISTA %	MENSALISTA %
A	GRUPO A		
A1	INSS	0,00	0,00
A2	SESI	1,50	1,50
A3	SENAI	1,00	1,00
A4	INCRA	0,20	0,20
A5	SEBRAE	0,60	0,60
A6	Salário Educação	2,50	2,50
A7	Seguro Contra Acidentes de Trabalho	3,00	3,00
A8	FGTS	8,00	8,00
A9	SECONCI	0,00	0,00
	TOTAL	16,80	16,80

B	GRUPO B		
B1	Repouso Semanal Remunerado	17,84	0,00
B2	Feriados	3,71	0,00
B3	Auxílio - Enfermidade	0,87	0,67
B4	13º Salário	10,80	8,33
B5	Licença Paternidade	0,07	0,06
B6	Faltas Justificadas	0,72	0,56
B7	Dias de Chuvas	1,55	0,00
B8	Auxílio Acidente de Trabalho	0,11	0,00
B9	Férias Gozadas	8,71	6,73
B10	Salário Maternidade	0,03	0,03
	TOTAL	44,41	16,46

C	GRUPO C		
C1	Aviso Prévio Indenizado	5,40	4,17
C2	Aviso Prévio Trabalhado	0,13	0,10
C3	Férias Indenizadas	4,85	3,75
C4	Depósito Rescisão Sem Justa Causa	3,90	3,01
C5	Indenização Adicional	0,45	0,35
	TOTAL	14,73	11,38

D	GRUPO D		
D1	Reincidência de Grupo A sobre Grupo B	7,46	2,77
D2	Reincidência de Grupo A sobre Aviso Prévio Trabalhado e Reincidência do FGTS sobre Aviso Prévio Indenizado	0,45	0,35
	TOTAL	7,91	3,12

A	GRUPO A		
A1	INSS	0,00	0,00
A2	SESI	1,50	1,50
A3	SENAI	1,00	1,00
A4	INCRA	0,20	0,20
A5	SEBRAE	0,60	0,60
A6	Salário Educação	2,50	2,50
A7	Seguro Contra Acidentes de Trabalho	3,00	3,00
A8	FGTS	8,00	8,00
A9	SECONCI	0,00	0,00
	TOTAL	16,80	16,80

B	GRUPO B		
B1	Repouso Semanal Remunerado	17,84	0,00
B2	Feriados	3,71	0,00
B3	Auxílio - Enfermidade	0,87	0,67
B4	13º Salário	10,80	8,33
B5	Licença Paternidade	0,07	0,06
B6	Faltas Justificadas	0,72	0,56
B7	Dias de Chuvas	1,55	0,00
B8	Auxílio Acidente de Trabalho	0,11	0,00
B9	Férias Gozadas	8,71	6,73
B10	Salário Maternidade	0,03	0,03
	TOTAL	44,41	16,46

Delia R. C. Melo
Advogada Civil
OAB/CE 147340
PP 107.222.502-05