



RAMALHO SERV. E OBRAS EIRELI-ME



CARTA PROPOSTA DE PREÇOS
À COMISSÃO PERMANENTE DE LICITAÇÃO DA PREFEITURA MUNICIPAL DE UMARI-CE

TOMADA DE PREÇO Nº 2023.03.23.1

APRESENTAMOS A V.SA. NOSSA PROPOSTA DA **TOMADA DE PREÇO Nº 2023.03.23.1**, CUJO OBJETO É CONSTRUÇÃO DE CAMPO DE FUTEBOL, CONFORME O VALOR DE: R\$ 239.005,72 (TREZENTOS E TRINTA E NOVE MIL CINCO REAIS E SETENTA E DOIS CENTAVOS) COM PRAZO DE EXECUÇÃO CONFORME O EDITAL.

CASO NOS SEJA ADJUDICADO O OBJETO DA **TOMADA DE PREÇO Nº 2023.03.23.1**, COMPROMETEMOS A ASSINAR O TERMO DE CONTRATO NO PRAZO DETERMINADO NO INSTRUMENTO DE CONVOCAÇÃO, INDICANDO PARA ESSE FIM O SENHOR JOÃO CICERO BOAVENTURA, PORTADOR DA CÉDULA DE IDENTIDADE Nº 96029022716 SSP-CE E INSCRITO NO CPF SOB O Nº 820.111.923-15 COMO REPRESENTANTE LEGAL DESTA EMPRESA.

INFORMAMOS QUE O PRAZO DE VALIDADE DE NOSSA PROPOSTA DE PREÇOS SERÁ DE 60 (SESSENTA) DIAS, A CONTAR DA DATA DE ENTREGA DOS ENVELOPES INDICADOS SOB OS NÚMEROS 01 E 02, CONTENDO RESPECTIVAMENTE AS DOCUMENTAÇÕES DE HABILITAÇÃO E PROPOSTA DE PREÇOS.

FINALIZANDO, DECLARAMOS QUE ASSUMIMOS INTEIRA RESPONSABILIDADE PELA EXECUÇÃO DOS SERVIÇOS OBJETO DESTE EDITAL E QUE SERÃO EXECUTADOS CONFORME EXIGENCIA EDITALICIA E CONTRATUAL, E QUE O PRAZO DE EXECUÇÃO É 04 (QUATRO) MESES.

EMPRESA: RAMALHO SERVIÇOS E OBRAS LTDA.
ENDEREÇO: RUA MANOEL JOAQUIM DA SILVA, Nº 465, LOGRADOURO, JUAZEIRO DO NORTE-CE.
CNPJ: 24.916.240/0001-07
ATENCIOSAMENTE,

JUAZEIRO DO NORTE – CE, 05 DE ABRIL DE 2023.

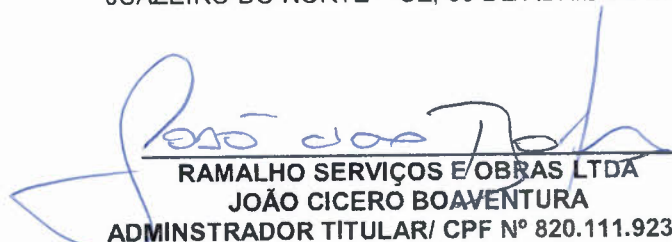
RAMALHO SERVIÇOS E OBRAS LTDA
JOÃO CICERO BOAVENTURA
ADMINSTRADOR TITULAR/ CPF Nº 820.111.923-15

PLANILHA ORÇAMENTÁRIA

 RAMALHO SERV. E OBRAS EIRELI ME	OBRA:	CONSTRUÇÃO DE CAMPO DE FUTEBOL NO MUNICÍPIO DE UMARI-CE	DATA: 04/04/2023			BDI: 26,37%		
	DESCRIÇÃO:	CONSTRUÇÃO DE CAMPO DE FUTEBOL NO MUNICÍPIO DE UMARI-CE	FONTE:	VERSÃO:	HORA:	MES:	REF:	
	LOCAL:	BAIRRO ALTOS PONTES - SEDE - UMARI/CEARÁ	SEINFRA	027.1 COM DESONERAÇÃO	83,85%	09/2021		
	CLIENTE:	PREFEITURA MUNICIPAL DE UMARI-CE	SINAPI	2021/05 COM DESONERAÇÃO	83,85%	47,76%		
			Composição	PRÓPRIA	0,00%			

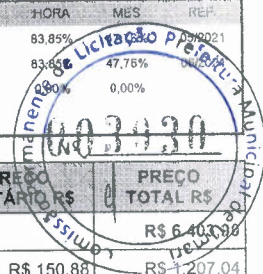

ITEM	CÓDIGO	DESCRIÇÃO	FONTE	UNID	QUANTIDADE	PREÇO UNITÁRIO R\$	PREÇO TOTAL R\$
1	SERVIÇOS PRELIMINARES						R\$ 6.403,98
1.1	C1937	PLACAS PADRÃO DE OBRA	SEINFRA	M2	8,00	R\$ 150,88	R\$ 1.207,04
1.2	98525	LIMPEZA MECANIZADA DE CAMADA VEGETAL, VEGETAÇÃO E PEQUENAS ÁRVORES (DIÂMETRO DE TRONCO MENOR QUE 0,20 M), COM TRATOR DE ESTEIRAS. AF 05/2018	SINAPI	M2	779,28	R\$ 0,28	R\$ 218,20
1.3	99059	LOCAÇÃO CONVENCIONAL DE OBRA, UTILIZANDO GABARITO DE TÁBUAS CORRIDAS PONTALETADAS A CADA 2,00M - 2 UTILIZAÇÕES. AF 10/2018	SINAPI	M	117,20	R\$ 42,48	R\$ 4.978,66
2	CAMPO DE FUTEBOL						R\$ 176.846,23
2.1	PREPARAÇÃO DO TERRENO						R\$ 584,46
2.1.1	100577	REGULARIZAÇÃO E COMPACTAÇÃO DE SUBLEITO DE SOLO PREDOMINANTEMENTE ARENOSO. AF 11/2019	SINAPI	M2	779,28	R\$ 0,75	R\$ 584,46
2.2	DRENAGEM						R\$ 16.856,92
2.2.1	93358	ESCAVAÇÃO MANUAL DE VALA COM PROFUNDIDADE MENOR OU IGUAL A 1,30 M. AF 02/2021	SINAPI	M3	4,14	R\$ 58,46	R\$ 242,02
2.2	C2590	TUBO DE PVC CORRUGADO PERFURADO D= 10cm	SEINFRA	M	103,50	R\$ 21,92	R\$ 2.268,72
2.2.3	73883/002	EXECUCAO DE DRENO FRANCES COM BRITA NUM 2	SINAPI	M3	43,41	R\$ 118,58	R\$ 5.147,56
2.2.4	73881/001	EXECUCAO DE DRENO COM MANTA GEOTEXTIL 200 G/M2	SINAPI	M2	756,00	R\$ 6,62	R\$ 5.004,72
2.2.5	C2732	DRENAGEM COM TUBO DE CONCRETO POROSO, D= 20cm	SEINFRA	M	84,00	R\$ 38,15	R\$ 3.204,60
2.2.6	97881	CAIXA ENTERRADA ELÉTRICA RETANGULAR, EM CONCRETO PRÉ-MOLDADO, FUNDO COM BRITA, DIMENSÕES INTERNAS: 0,3X0,3X0,3 M. AF 12/2020	SINAPI	UN	10,00	R\$ 98,93	R\$ 989,30
2.3	GRAMADO						R\$ 100.071,72
2.3.1	C4849	GRAMA SINTÉTICA ESPORTIVA PARA FUTEBOL EM POLIETILENO, COM ALTURA MÍNIMA DE 50MM (FORNECIMENTO E COLOCAÇÃO)	SEINFRA	M2	756,00	R\$ 132,37	R\$ 100.071,72
2.4	MURETAS						R\$ 10.057,16
2.4.1	93358	ESCAVAÇÃO MANUAL DE VALA COM PROFUNDIDADE MENOR OU IGUAL A 1,30 M. AF 02/2021	SINAPI	M3	7,33	R\$ 58,46	R\$ 428,51
2.4.2	C0054	ALVENARIA DE EMBASAMENTO DE PEDRA ARGAMASSADA	SEINFRA	M3	7,33	R\$ 422,69	R\$ 3.098,32
2.4.3	96536	FABRICAÇÃO, MONTAGEM E DESMONTAGEM DE FÓRMA PARA VIGA BALDRAME, EM MADEIRA SERRADA, E=25 MM, 4 UTILIZAÇÕES. AF 06/2017	SINAPI	M2	1,57	R\$ 56,86	R\$ 89,27
2.4.4	92917	ARMAÇÃO DE ESTRUTURAS DE CONCRETO ARMADO, EXCETO VIGAS, PILARES, LAJES E FUNDAÇÕES, UTILIZANDO AÇO CA-50 DE 8,0 MM - MONTAGEM. AF 12/2015	SINAPI	KG	36,66	R\$ 16,37	R\$ 600,12
2.4.5	92915	ARMAÇÃO DE ESTRUTURAS DE CONCRETO ARMADO, EXCETO VIGAS, PILARES, LAJES E FUNDAÇÕES, UTILIZANDO AÇO CA-60 DE 5,0 MM - MONTAGEM. AF 12/2015	SINAPI	KG	10,12	R\$ 17,29	R\$ 174,97
2.4.6	92719	CONCRETAGEM DE PILARES, FCK = 25 MPA, COM USO DE GRUA EM EDIFICAÇÃO COM SEÇÃO MÉDIA DE PILARES MENOR OU IGUAL A 0,25 M² - LANÇAMENTO, ADENSAMENTO E ACABAMENTO. AF 12/2015	SINAPI	M3	4,64	R\$ 421,15	R\$ 1.954,14
2.4.7	87503	ALVENARIA DE VEDAÇÃO DE BLOCOS CERÂMICOS FURADOS NA HORIZONTAL DE 9X19X19CM (ESPESSURA 9CM) DE PAREDES COM ÁREA LÍQUIDA MAIOR OU IGUAL A 6M² SEM VÁOS E ARGAMASSA DE ASSENTAMENTO COM PREPARO EM BETONEIRA. AF 06/2014	SINAPI	M2	59,82	R\$ 62,05	R\$ 3.711,83
2.5	REVESTIMENTO						R\$ 7.842,67
2.5.1	87879	CHAPISCO APLICADO EM ALVENARIAS E ESTRUTURAS DE CONCRETO INTERNAS, COM COLHER DE PEDREIRO. ARGAMASSA TRAÇO 1:3 COM PREPARO EM BETONEIRA 400L. AF 06/2014	SINAPI	M2	124,28	R\$ 3,05	R\$ 379,05
2.5.2	87529	MASSA ÚNICA, PARA RECEBIMENTO DE PINTURA, EM ARGAMASSA TRAÇO 1:2:8, PREPARO MECÂNICO COM BETONEIRA 400L, APLICADA MANUALMENTE EM FACES INTERNAS DE PAREDES, ESPESSURA DE 20MM, COM EXECUÇÃO DE TALISCAS. AF 06/2014	SINAPI	M2	124,28	R\$ 25,89	R\$ 3.217,61
2.5.3	C0773	CHAPIM PRÉ-MOLDADO DE CONCRETO	SEINFRA	M2	23,44	R\$ 111,21	R\$ 2.606,76
2.5.4	95305	TEXTURA ACRÍLICA, APLICAÇÃO MANUAL EM PAREDE, UMA DEMÃO. AF 09/2016	SINAPI	M2	124,28	R\$ 13,19	R\$ 1.639,25
2.6	PROTEÇÃO E SEGURANÇA						R\$ 37.944,37
2.6.1	102362	ALAMBRADO PARA QUADRA POLIESPORTIVA, ESTRUTURADO POR TUBOS DE AÇO GALVANIZADO, (MONTANTES COM DIÂMETRO 2", TRAVESSAS E ESCORAS COM DIÂMETRO 1 1/2), COM TELA DE ARAME GALVANIZADO, FIO 14 8WG E MALHA QUADRADA 5X5CM (EXCETO MURETA). AF 03/2021	SINAPI	M2	239,11	R\$ 158,69	R\$ 37.944,37
2.7	CONJUNTO DE TRAVES						R\$ 3.488,93

Adriano Lucas de Sousa Matos
 Engenheiro Civil
 CREA Nº 3508900
 CPF Nº 365.189.563-48

PLANILHA ORÇAMENTÁRIA

 RAMALHO SERV. E OBRAS SIRELI-ME	OBRA:	CONSTRUÇÃO DE CAMPO DE FUTEBOL NO MUNICÍPIO DE UMARI-CE	DATA : 04/04/2023	BDI : 26,37%	
	DESCRIÇÃO:	CONSTRUÇÃO DE CAMPO DE FUTEBOL NO MUNICÍPIO DE UMARI-CE	FONTES:	VERSÃO:	
	LOCAL:	BAIRRO ALTOS PONTES - SEDE - UMARI/CEARÁ	SEINFRA 027.1 COM DESONERAÇÃO	06/2015	47,76%
	CLIENTE:	PREFEITURA MUNICIPAL DE UMARI-CE	SINAPI 2021/05 COM DESONERAÇÃO	06/2015	47,76%
			Composição	PRÓPRIA	

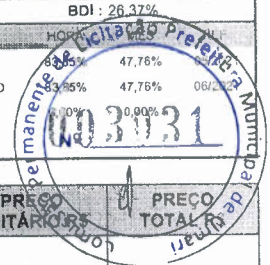

ITEM	CÓDIGO	DESCRIÇÃO	FONTE	UNID	QUANTIDADE	PREÇO UNITÁRIO	PREÇO TOTAL
2.7.1	C1349	CONJUNTO PARA FUTSAL COM TRAVES OFICIAIS DE 3,00 X 2,00 M EM TUBO DE AÇO GALVANIZADO 3" COM REQUADRO EM TUBO DE 1", PINTURA EM PRIMER COM TINTA ESMALTE SINTÉTICO E REDES	SEINFRA	CJ	1,00	R\$ 3.488,93	R\$ 3.488,93
3 PAVIMENTAÇÃO EXTERNA							R\$ 4.969,80
3.1 ACESSO COM ACESSIBILIDADE							R\$ 4.969,80
3.1.1	94273	ASSENTAMENTO DE GUIA (MEIO-FIO) EM TRECHO RETO, CONFECCIONADA EM CONCRETO PRÉ-FABRICADO, DIMENSÕES 100X15X13X30 CM (COMPRIMENTO X BASE INFERIOR X BASE SUPERIOR X ALTURA), PARA VIAS URBANAS (USO VIÁRIO). AF 06/2016	SINAPI	M	26,30	R\$ 34,68	R\$ 912,08
3.1.2	92396	EXECUÇÃO DE PASSEIO EM PISO INTERTRAVADO, COM BLOCO RETANGULAR COR NATURAL DE 20 X 10 CM, ESPESSURA 6 CM. AF 12/2015	SINAPI	M2	38,54	R\$ 51,61	R\$ 1.989,05
3.1.3	95240	LASTRO DE CONCRETO MAGRO, APLICADO EM PISOS, LAJES SOBRE SOLO OU RADIERS, ESPESSURA DE 3 CM. AF 07/2016	SINAPI	M2	38,54	R\$ 13,39	R\$ 516,05
3.1.4	C4624	PISO PODOTÁTIL EXTERNO EM PMC ESP. 3CM, ASSENTADO COM ARGAMASSA (FORNECIMENTO E ASSENTAMENTO)	SEINFRA	M2	13,79	R\$ 112,59	R\$ 1.552,62
SERVIÇOS DIVERSOS							R\$ 911,76
4.1	C3447	LIMPEZA DE PISO EM ÁREA URBANIZADA	SEINFRA	M2	779,28	R\$ 1,17	R\$ 911,76
VALOR BDI TOTAL:							R\$ 49.874,03
VALOR ORÇAMENTO:							R\$ 189.131,69
VALOR TOTAL:							R\$ 239.005,72

RESUMO DO ORÇAMENTO

 FAMAALHO SERV. E OBRAS EIRELI-ME	OBRA:	CONSTRUÇÃO DE CAMPO DE FUTEBOL NO MUNICÍPIO DE UMARI-CE	DATA : 04/04/2023	BDI : 26,37%	
	DESCRIÇÃO:	CONSTRUÇÃO DE CAMPO DE FUTEBOL NO MUNICÍPIO DE UMARI-CE	FONTE:	VERSÃO:	
	LOCAL:	BAIRRO ALTOS PONTES - SEDE - UMARI/CEARÁ	SEINFRA	027.1 COM DESONERAÇÃO	HORA
	CLIENTE:	PREFEITURA MUNICIPAL DE UMARI-CE	SINAPI	2021/05 COM DESONERAÇÃO	REP.



CÓDIGO	DESCRIÇÃO	PREÇO TOTAL	%
1	SERVIÇOS PRELIMINARES	R\$ 6.193,90	2,80%
2	CAMPO DE FUTEBOL	R\$ 176.846,23	73,99%
3	PAVIMENTAÇÃO EXTERNA	R\$ 4.969,80	2,08%
4	SERVIÇOS DIVERSOS	R\$ 911,76	0,38%
5	Benefícios e Despesas Indiretas (BDI)	R\$ 49.874,03	20,87%
VALOR BDI TOTAL:		R\$ 49.874,03	100,00%
VALOR ORÇAMENTO:		R\$ 189.131,69	
VALOR TOTAL:		R\$ 239.005,72	

Adriano Lucas de Sousa Matos
 Engenharia Civil
 CREA Nº 05/15508900
 CPF Nº 065.769.563-48

RELATÓRIO ANALÍTICO - COMPOSIÇÕES DE CUSTOS

 RAMALHO SERV. DE OBRAS EIREL. ME	OBRA:	CONSTRUÇÃO DE CAMPO DE FUTEBOL NO MUNICÍPIO DE UMARI-CE	DATA : 04/04/2023	BDI : 26,37%
	DESCRIÇÃO:	CONSTRUÇÃO DE CAMPO DE FUTEBOL NO MUNICÍPIO DE UMARI-CE	FONTE	VERSÃO
	LOCAL:	BAIRRO ALTOS PONTES - SEDE - UMARI/CEARÁ	SEINFRA	027.1 COM DESONERAÇÃO
	CLIENTE:	PREFEITURA MUNICIPAL DE UMARI-CE	SINAPI	2021/05 COM DESONERAÇÃO
			Composição	PROPRIA

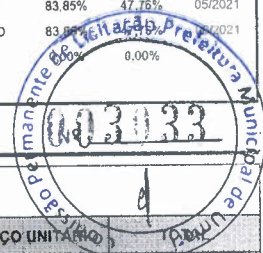

C1937 PLACAS PADRÃO DE OBRA (M2)

Material	FONTE	UNID	COEFICIENTE	PREÇO UNITÁRIO	TOTAL
10537 CHAPA DE AÇO GALVANIZADA ESP. 0.3MM	SEINFRA	M2	1,02000000	R\$ 35,4100	R\$ 36,1182
11100 ESMALTE SINTETICO	SEINFRA	L	1,00000000	R\$ 24,8700	R\$ 24,8700
11691 PONTALETE / BARROTE DE 3"x3"	SEINFRA	M	4,50000000	R\$ 12,5500	R\$ 56,4750
11725 PREGO 15X15 (1.1/4" x 13) (APROXIMADAMENTE 672UN/KG)	SEINFRA	KG	0,15000000	R\$ 15,4600	R\$ 2,3190
TOTAL Material:					R\$ 119,7822

Mão de Obra	FONTE	UNID	COEFICIENTE	PREÇO UNITÁRIO	TOTAL
12543 SERVENTE	SEINFRA	H	2,00000000	R\$ 15,5500	R\$ 31,1000
TOTAL Mão de Obra:					R\$ 31,1000

VALOR:	R\$ 150,88
VALOR SEM ENCARGOS:	R\$ 130,76
VALOR ENCARGOS (83.85%):	R\$ 20,12
VALOR COM ENCARGOS:	R\$ 150,88
VALOR COM BDI:	R\$ 190,67
QUANTIDADE:	R\$ 8,00
VALOR BDI TOTAL:	R\$ 318,32

98525 LIMPEZA MECANIZADA DE CAMADA VEGETAL, VEGETAÇÃO E PEQUENAS ÁRVORES (DIÂMETRO DE TRONCO MENOR QUE 0,20 M), COM TRATOR DE ESTEIRAS.AF_05/2018 (M2)

Equipamento Custo Horário	FONTE	UNID	COEFICIENTE	PREÇO UNITÁRIO	TOTAL
89031 TRATOR DE ESTEIRAS, POTÊNCIA 100 HP, PESO OPERACIONAL 9,4 T, COM LÂMINA 2,19 M3 - CHI DIURNO. AF_06/2014	SINAPI	CHI	0,00240000	R\$ 46,27	R\$ 0,11
89032 TRATOR DE ESTEIRAS, POTÊNCIA 100 HP, PESO OPERACIONAL 9,4 T, COM LÂMINA 2,19 M3 - CHP DIURNO. AF_06/2014	SINAPI	CHP	0,00060000	R\$ 134,51	R\$ 0,08
TOTAL Equipamento Custo Horário:					R\$ 0,19

Mão de Obra com Encargos Complementares	FONTE	UNID	COEFICIENTE	PREÇO UNITÁRIO	TOTAL
88441 JARDINEIRO COM ENCARGOS COMPLEMENTARES	SINAPI	H	0,00300000	R\$ 18,03	R\$ 0,05
88316 SERVENTE COM ENCARGOS COMPLEMENTARES	SINAPI	H	0,00300000	R\$ 14,78	R\$ 0,04
TOTAL Mão de Obra com Encargos Complementares:					R\$ 0,09

VALOR:	R\$ 0,28
VALOR SEM ENCARGOS:	R\$ 0,22
VALOR ENCARGOS (83.85%):	R\$ 0,06
VALOR COM ENCARGOS:	R\$ 0,28
VALOR COM BDI:	R\$ 0,35
QUANTIDADE:	R\$ 779,28
VALOR BDI TOTAL:	R\$ 54,55

99059 LOCAÇÃO CONVENCIONAL DE OBRA, UTILIZANDO GABARITO DE TÁBUAS CORRIDAS PONTALETADAS A CADA 2,00M - 2 UTILIZAÇÕES. AF_10/2018 (M)

Equipamento Custo Horário	FONTE	UNID	COEFICIENTE	PREÇO UNITÁRIO	TOTAL
91693 SERRA CIRCULAR DE BANCADA COM MOTOR ELÉTRICO POTÊNCIA DE 5HP, COM COIFA PARA DISCO 10" - CHI DIURNO. AF_08/2015	SINAPI	CHI	0,01680000	R\$ 18,36	R\$ 0,30
91692 SERRA CIRCULAR DE BANCADA COM MOTOR ELÉTRICO POTÊNCIA DE 5HP, COM COIFA PARA DISCO 10" - CHP DIURNO. AF_08/2015	SINAPI	CHP	0,00390000	R\$ 20,82	R\$ 0,08
TOTAL Equipamento Custo Horário:					R\$ 0,38

RELATÓRIO ANALÍTICO - COMPOSIÇÕES DE CUSTOS

 PREFEITURA MUNICIPAL DE UMARI-CE	OBRA:	CONSTRUÇÃO DE CAMPO DE FUTEBOL NO MUNICÍPIO DE UMARI-CE	DATA : 04/04/2023		BDI : 26,37%	
	DESCRIÇÃO:	CONSTRUÇÃO DE CAMPO DE FUTEBOL NO MUNICÍPIO DE UMARI-CE	FORNTE:	VERSÃO:	HORA:	
	LOCAL:	BAIRRO ALTOS PONTES - SEDE - UMARI/CEARÁ	SINFRA	027.1 COM DESONERAÇÃO	83,85%	47,78%
	CLIENTE:	PREFEITURA MUNICIPAL DE UMARI-CE	SINAPI	2021/05 COM DESONERAÇÃO	0,00%	0,00%

Material		FORNTE	UNID	COEFICIENTE	PREÇO UNITÁRIO	TOTAL
00004433	CAIBRO NAO APARELHADO *7,5 X 7,5* CM, EM MACARANDUBA, ANGELIM OU EQUIVALENTE DA REGIAO - BRUTA	SINAPI	M	0,41250000	R\$ 18,50	R\$ 7,63
00005068	PREGO DE ACO POLIDO COM CABECA 17 X 21 (2 X 11)	SINAPI	KG	0,11100000	R\$ 17,33	R\$ 1,92
00004417	SARRAFO NAO APARELHADO *2,5 X 7* CM, EM MACARANDUBA, ANGELIM OU EQUIVALENTE DA REGIAO - BRUTA	SINAPI	M	0,74450000	R\$ 5,14	R\$ 3,82
00010567	TABUA *2,5 X 23* CM EM PINUS, MISTA OU EQUIVALENTE DA REGIAO - BRUTA	SINAPI	M	0,55000000	R\$ 9,66	R\$ 5,31
00007356	TINTA ACRILICA PREMIUM, COR BRANCO FOSCO	SINAPI	L	0,02560000	R\$ 24,24	R\$ 0,62
TOTAL Material:						R\$ 19,30

Mão de Obra com Encargos Complementares		FORNTE	UNID	COEFICIENTE	PREÇO UNITÁRIO	TOTAL
88239	AJUDANTE DE CARPINTEIRO COM ENCARGOS COMPLEMENTARES	SINAPI	H	0,35630000	R\$ 15,68	R\$ 5,58
88262	CARPINTEIRO DE FORMAS COM ENCARGOS COMPLEMENTARES	SINAPI	H	0,71250000	R\$ 18,42	R\$ 13,12
TOTAL Mão de Obra com Encargos Complementares:						R\$ 18,70

Serviço		FORNTE	UNID	COEFICIENTE	PREÇO UNITÁRIO	TOTAL
94974	CONCRETO MAGRO PARA LASTRO, TRAÇO 1:4,5:4,5 (EM MASSA SECA DE CIMENTO/ AREIA MÉDIA/ BRITA 1) - PREPARO MANUAL. AF_05/2021	SINAPI	M3	0,00460000	R\$ 329,43	R\$ 1,51
99062	MARCAÇÃO DE PONTOS EM GABARITO OU CAVALETE. AF_10/2018	SINAPI	UN	1,50000000	R\$ 1,73	R\$ 2,59
TOTAL Serviço:						R\$ 4,10

VALOR:	R\$ 42,48
VALOR SEM ENCARGOS:	R\$ 35,56
VALOR ENCARGOS (83.85%):	R\$ 6,92
VALOR COM ENCARGOS:	R\$ 42,48
VALOR COM BDI:	R\$ 53,68
QUANTIDADE:	R\$ 117,20
VALOR BDI TOTAL:	R\$ 1.312,64

100577 REGULARIZAÇÃO E COMPACTAÇÃO DE SUBLEITO DE SOLO PREDOMINANTEMENTE ARENOSO. AF_11/2019 (M2)

Equipamento Custo Horário		FORNTE	UNID	COEFICIENTE	PREÇO UNITÁRIO	TOTAL
5903	CAMINHÃO PIPA 10.000 L TRUCADO, PESO BRUTO TOTAL 23.000 KG, CARGA ÚTIL MÁXIMA 15.935 KG, DISTÂNCIA ENTRE EIXOS 4,8 M, POTÊNCIA 230 CV, INCLUSIVE TANQUE DE AÇO PARA TRANSPORTE DE ÁGUA - CHI DIURNO. AF_06/2014	SINAPI	CHI	0,00200000	R\$ 38,12	R\$ 0,07
5901	CAMINHÃO PIPA 10.000 L TRUCADO, PESO BRUTO TOTAL 23.000 KG, CARGA ÚTIL MÁXIMA 15.935 KG, DISTÂNCIA ENTRE EIXOS 4,8 M, POTÊNCIA 230 CV, INCLUSIVE TANQUE DE AÇO PARA TRANSPORTE DE ÁGUA - CHP DIURNO. AF_06/2014	SINAPI	CHP	0,00100000	R\$ 215,10	R\$ 0,21
5934	MOTONIVELADORA POTÊNCIA BÁSICA LÍQUIDA (PRIMEIRA MARCHA) 125 HP, PESO BRUTO 13032 KG, LARGURA DA LÂMINA DE 3,7 M - CHI DIURNO. AF_06/2014	SINAPI	CHI	0,00300000	R\$ 57,84	R\$ 0,17
5932	MOTONIVELADORA POTÊNCIA BÁSICA LÍQUIDA (PRIMEIRA MARCHA) 125 HP, PESO BRUTO 13032 KG, LARGURA DA LÂMINA DE 3,7 M - CHP DIURNO. AF_06/2014	SINAPI	CHP	0,00010000	R\$ 169,99	R\$ 0,01
96464	ROLO COMPACTADOR DE PNEUS, ESTÁTICO, PRESSÃO VARIÁVEL, POTÊNCIA 110 HP, PESO SEM/COM LASTRO 10,8/27 T, LARGURA DE ROLAGEM 2,30 M - CHI DIURNO. AF_06/2017	SINAPI	CHI	0,00200000	R\$ 56,65	R\$ 0,11
96463	ROLO COMPACTADOR DE PNEUS, ESTÁTICO, PRESSÃO VARIÁVEL, POTÊNCIA 110 HP, PESO SEM/COM LASTRO 10,8/27 T, LARGURA DE ROLAGEM 2,30 M - CHP DIURNO. AF_06/2017	SINAPI	CHP	0,00100000	R\$ 145,38	R\$ 0,14
TOTAL Equipamento Custo Horário:						R\$ 0,71

Mão de Obra com Encargos Complementares		FORNTE	UNID	COEFICIENTE	PREÇO UNITÁRIO	TOTAL
88316	SERVENTE COM ENCARGOS COMPLEMENTARES	SINAPI	H	0,00300000	R\$ 14,78	R\$ 0,04

RELATÓRIO ANALÍTICO - COMPOSIÇÕES DE CUSTOS

 RAMALHO SERV. E OBRAS EIRELI-ME	OBRA:	CONSTRUÇÃO DE CAMPO DE FUTEBOL NO MUNICÍPIO DE UMARI-CE	DATA : 04/04/2023		BDI : 26,37%
	DESCRIÇÃO:	CONSTRUÇÃO DE CAMPO DE FUTEBOL NO MUNICÍPIO DE UMARI-CE	FONTE:	VERSÃO:	HORA:
	LOCAL:	BAIRRO ALTOS PONTES - SEDE - UMARI/CEARÁ	SEINFRA	027.1 COM DESONERAÇÃO	MES
	CLIENTE:	PREFEITURA MUNICIPAL DE UMARI-CE	SINAPI	2021/05 COM DESONERAÇÃO	REL

Composição	PROPRIA	0,00%	0,00%
------------	---------	-------	-------

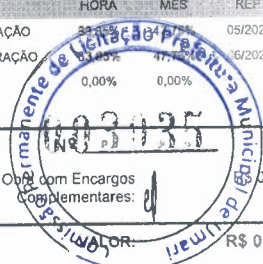

TOTAL Mão de Obra com Encargos Complementares: 0,04

VALOR: R\$ 0,75
VALOR SEM ENCARGOS: R\$ 0,66
VALOR ENCARGOS (83.85%): R\$ 0,09
VALOR COM ENCARGOS: R\$ 0,75
VALOR COM BDI: R\$ 0,95
QUANTIDADE: R\$ 779,28
VALOR BDI TOTAL: R\$ 155,86

93358 ESCAVAÇÃO MANUAL DE VALA COM PROFUNDIDADE MENOR OU IGUAL A 1,30 M. AF_02/2021 (M3)

Mão de Obra com Encargos Complementares	FONTE	UNID	COEFICIENTE	PREÇO UNITÁRIO	TOTAL
88316 SERVENTE COM ENCARGOS COMPLEMENTARES	SINAPI	H	3,95600000	R\$ 14,78	R\$ 58,46
TOTAL Mão de Obra com Encargos Complementares:					R\$ 58,46

VALOR: R\$ 58,46
VALOR SEM ENCARGOS: R\$ 41,61
VALOR ENCARGOS (83.85%): R\$ 16,85
VALOR COM ENCARGOS: R\$ 58,46
VALOR COM BDI: R\$ 73,88
QUANTIDADE: R\$ 11,47
VALOR BDI TOTAL: R\$ 176,86

C2590 TUBO DE PVC CORRUGADO PERFURADO D= 10cm (M)

Material	FONTE	UNID	COEFICIENTE	PREÇO UNITÁRIO	TOTAL
I2211 TUBO PVC CORRUGADO PERFURADO D=10cm	SEINFRA	M	1,00000000	R\$ 10,7900	R\$ 10,7900
TOTAL Material:					R\$ 10,7900

Mão de Obra	FONTE	UNID	COEFICIENTE	PREÇO UNITÁRIO	TOTAL
I0043 AJUDANTE DE ENCANADOR	SEINFRA	H	0,30000000	R\$ 16,7700	R\$ 5,0310
I2320 ENCANADOR	SEINFRA	H	0,30000000	R\$ 20,3200	R\$ 6,0960
TOTAL Mão de Obra:					R\$ 11,1270

VALOR: R\$ 21,92
VALOR SEM ENCARGOS: R\$ 15,20
VALOR ENCARGOS (83.85%): R\$ 6,72
VALOR COM ENCARGOS: R\$ 21,92
VALOR COM BDI: R\$ 27,70
QUANTIDADE: R\$ 103,50
VALOR BDI TOTAL: R\$ 598,23

73883/002 EXECUCAO DE DRENO FRANCES COM BRITA NUM 2 (M3)

Material	FONTE	UNID	COEFICIENTE	PREÇO UNITÁRIO	TOTAL
00004718 PEDRA BRITADA N. 2 (19 A 38 MM) POSTO PEDREIRA/FORNECEDOR, SEM FRETE	SINAPI	M3	1,15000000	R\$ 77,41	R\$ 89,02
TOTAL Material:					R\$ 89,02

RELATÓRIO ANALÍTICO - COMPOSIÇÕES DE CUSTOS

 RAMALHO SERV. E OBRAS EIRELI-ME	OBRA:	CONSTRUÇÃO DE CAMPO DE FUTEBOL NO MUNICÍPIO DE UMARI-CE	DATA: 04/04/2023	BDI: 26,37%
	DESCRIÇÃO:	CONSTRUÇÃO DE CAMPO DE FUTEBOL NO MUNICÍPIO DE UMARI-CE	FONTE: SEINFRA	VERSÃO: 027.1 COM DESONERAÇÃO
	LOCAL:	BAIRRO ALTOS PONTES - SEDE - UMARI/CEARÁ	SINAPI: 2021/05 COM DESONERAÇÃO	Composição: 83,85% 47,76%
	CLIENTE:	PREFEITURA MUNICIPAL DE UMARI-CE	Composição: PROPRIA	Composição: 100,00% 47,76%

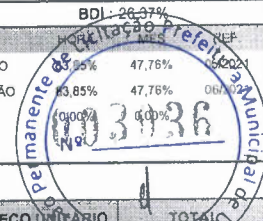

Mão de Obra com Encargos Complementares	FONTE	UNID	COEFICIENTE	PREÇO UNITÁRIO	TOTAL
88316 SERVENTE COM ENCARGOS COMPLEMENTARES	SINAPI	H	2,00000000	R\$ 14,78	R\$ 29,56
TOTAL Mão de Obra com Encargos Complementares:					R\$ 29,56

VALOR:	R\$ 118,58
VALOR SEM ENCARGOS:	R\$ 110,06
VALOR ENCARGOS (83.85%):	R\$ 8,52
VALOR COM ENCARGOS:	R\$ 118,58
VALOR COM BDI:	R\$ 149,85
QUANTIDADE:	R\$ 43,41
VALOR BDI TOTAL:	R\$ 1.357,43

3881/001 EXECUCAO DE DRENO COM MANTA GEOTEXTIL 200 G/M2 (M2)

Material	FONTE	UNID	COEFICIENTE	PREÇO UNITÁRIO	TOTAL
00004011 GEOTEXTIL NAO TECIDO AGULHADO DE FILAMENTOS CONTINUOS 100% POLIESTER, RESITENCIA A TRACAO = 10 KN/M	SINAPI	M2	1,05000000	R\$ 6,03	R\$ 6,33
TOTAL Material:					R\$ 6,33

Mão de Obra com Encargos Complementares	FONTE	UNID	COEFICIENTE	PREÇO UNITÁRIO	TOTAL
88316 SERVENTE COM ENCARGOS COMPLEMENTARES	SINAPI	H	0,02000000	R\$ 14,78	R\$ 0,29
TOTAL Mão de Obra com Encargos Complementares:					R\$ 0,29

VALOR:	R\$ 6,62
VALOR SEM ENCARGOS:	R\$ 6,54
VALOR ENCARGOS (83.85%):	R\$ 0,08
VALOR COM ENCARGOS:	R\$ 6,62
VALOR COM BDI:	R\$ 8,37
QUANTIDADE:	R\$ 756,00
VALOR BDI TOTAL:	R\$ 1.323,00

C2732 DRENAGEM COM TUBO DE CONCRETO POROSO, D= 20cm (M)

Material	FONTE	UNID	COEFICIENTE	PREÇO UNITÁRIO	TOTAL
12453 TUBO CONCRETO SIMPLES POROSO D=20cm	SEINFRA	M	1,05000000	R\$ 21,4600	R\$ 22,5330
TOTAL Material:					R\$ 22,5330

Mão de Obra	FONTE	UNID	COEFICIENTE	PREÇO UNITÁRIO	TOTAL
12391 PEDREIRO	SEINFRA	H	0,43000000	R\$ 20,7700	R\$ 8,9311
12543 SERVENTE	SEINFRA	H	0,43000000	R\$ 15,5500	R\$ 6,6865
TOTAL Mão de Obra:					R\$ 15,6176

VALOR:	R\$ 38,15
VALOR SEM ENCARGOS:	R\$ 28,45
VALOR ENCARGOS (83.85%):	R\$ 9,70
VALOR COM ENCARGOS:	R\$ 38,15
VALOR COM BDI:	R\$ 48,21
QUANTIDADE:	R\$ 84,00
VALOR BDI TOTAL:	R\$ 845,04

RELATÓRIO ANALÍTICO - COMPOSIÇÕES DE CUSTOS

 KAMALHO SERV. E OBRAS EIRELI. ME	OBRA:	CONSTRUÇÃO DE CAMPO DE FUTEBOL NO MUNICÍPIO DE UMARI-CE	DATA : 04/04/2023									
	DESCRIÇÃO:	CONSTRUÇÃO DE CAMPO DE FUTEBOL NO MUNICÍPIO DE UMARI-CE	<table border="1" style="width: 100%; border-collapse: collapse;"> <tr> <th>FORTE</th> <th>VERSÃO</th> <th>MES</th> </tr> <tr> <td>SEINFRA</td> <td>027.1 COM DESONERAÇÃO</td> <td>05/2023</td> </tr> <tr> <td>SINAPI</td> <td>2021/05 COM DESONERAÇÃO</td> <td>06/2023</td> </tr> </table>	FORTE	VERSÃO	MES	SEINFRA	027.1 COM DESONERAÇÃO	05/2023	SINAPI	2021/05 COM DESONERAÇÃO	06/2023
	FORTE	VERSÃO	MES									
	SEINFRA	027.1 COM DESONERAÇÃO	05/2023									
SINAPI	2021/05 COM DESONERAÇÃO	06/2023										
LOCAL:	BAIRRO ALTOS PONTES - SEDE - UMARI/CEARÁ	Composição: PROPRIA										
CLIENTE:	PREFEITURA MUNICIPAL DE UMARI-CE											

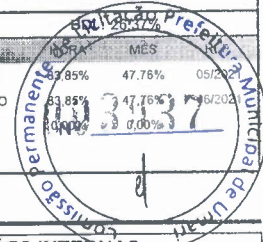

97881 CAIXA ENTERRADA ELÉTRICA RETANGULAR, EM CONCRETO PRÉ-MOLDADO, FUNDO COM BRITA, DIMENSÕES INTERNAS: 0,3X0,3X0,3 M. AF_12/2020 (UN)

Material	FORTE	UNID	COEFICIENTE	PREÇO UNITÁRIO	TOTAL
00043429 CAIXA DE CONCRETO ARMADO PRÉ-MOLDADO, SEM FUNDO, QUADRADA, DIMENSOES DE 0,30 X 0,30 X 0,30 M	SINAPI	UN	1,00000000	R\$ 65,22	R\$ 65,22
TOTAL Material:					R\$ 65,22

Mão de Obra com Encargos Complementares	FORTE	UNID	COEFICIENTE	PREÇO UNITÁRIO	TOTAL
88309 PEDREIRO COM ENCARGOS COMPLEMENTARES	SINAPI	H	0,05950000	R\$ 18,61	R\$ 1,10
88316 SERVENTE COM ENCARGOS COMPLEMENTARES	SINAPI	H	0,05950000	R\$ 14,78	R\$ 0,87
TOTAL Mão de Obra com Encargos Complementares:					R\$ 1,97

Serviço	FORTE	UNID	COEFICIENTE	PREÇO UNITÁRIO	TOTAL
97733 PEÇA RETANGULAR PRÉ-MOLDADA, VOLUME DE CONCRETO DE ATÉ 10 LITROS, TAXA DE AÇO APROXIMADA DE 30KG/M³. AF_01/2018	SINAPI	M3	0,00910000	R\$ 2.687,89	R\$ 24,45
101619 PREPARO DE FUNDO DE VALA COM LARGURA MENOR QUE 1,5 M, COM CAMADA DE BRITA, LANÇAMENTO MANUAL. AF_08/2020	SINAPI	M3	0,03600000	R\$ 202,57	R\$ 7,29
TOTAL Serviço:					R\$ 31,74

VALOR:	R\$ 98,93
VALOR SEM ENCARGOS:	R\$ 92,67
VALOR ENCARGOS (83.85%):	R\$ 6,26
VALOR COM ENCARGOS:	R\$ 98,93
VALOR COM BDI:	R\$ 125,02
QUANTIDADE:	R\$ 10,00
VALOR BDI TOTAL:	R\$ 260,90

C4849 GRAMA SINTÉTICA ESPORTIVA PARA FUTEBOL EM POLIETILENO, COM ALTURA MINIMA DE 50MM (FORNECIMENTO E COLOCAÇÃO) (M2)

Material	FORTE	UNID	COEFICIENTE	PREÇO UNITÁRIO	TOTAL
19149 GRAMA SINTÉTICA ESPORTIVA PARA FUTEBOL EM POLIETILENO, COM ALTURA MINIMA DE 50MM, INCLUSO FORNECIMENTO E MONTAGEM, FRETE, GRANULO DE PNEU MAIS AREIA PARA AMORTECIMENTO, DEMARCAÇÃO EM GRAMA SINTETICA NA COR BRANCA, PROTEÇÃO UV E GARANTIA DE 5 ANOS	SEINFRA	M2	1,00000000	R\$ 132,3700	R\$ 132,3700
TOTAL Material:					R\$ 132,3700

VALOR:	R\$ 132,37
VALOR SEM ENCARGOS:	R\$ 132,37
VALOR ENCARGOS:	R\$ 0,00
VALOR COM ENCARGOS:	R\$ 132,37
VALOR COM BDI:	R\$ 167,28
QUANTIDADE:	R\$ 756,00
VALOR BDI TOTAL:	R\$ 26.391,96

C0054 ALVENARIA DE EMBASAMENTO DE PEDRA ARGAMASSADA (M3)

Material	FORTE	UNID	COEFICIENTE	PREÇO UNITÁRIO	TOTAL
10109 AREIA MEDIA	SEINFRA	M3	0,36480000	R\$ 67,1600	R\$ 24,5000
10805 CIMENTO PORTLAND	SEINFRA	KG	109,50000000	R\$ 0,5600	R\$ 61,3200
11600 PEDRA DE MÃO (RACHÃO)	SEINFRA	M3	1,10000000	R\$ 65,7300	R\$ 72,3030
TOTAL Material:					R\$ 158.1230

RELATÓRIO ANALÍTICO - COMPOSIÇÕES DE CUSTOS

 EMALHO SERV. E OBRAS EIRELI-ME	OBRA:	CONSTRUÇÃO DE CAMPO DE FUTEBOL NO MUNICÍPIO DE UMARI-CE	DATA: 04/04/2023	BDI: 26,37%	
	DESCRIÇÃO:	CONSTRUÇÃO DE CAMPO DE FUTEBOL NO MUNICÍPIO DE UMARI-CE	VERSAO:	83,85% 47,76% 0,00% 0,00%	
	LOCAL:	BAIRRO ALTOS PONTES - SEDE - UMARI/CEARÁ	SEINFRA:	027.1 COM DESONERAÇÃO	08/2021
	CLIENTE:	PREFEITURA MUNICIPAL DE UMARI-CE	SINAPI:	2021/05 COM DESONERAÇÃO	08/2021
			Composição:	PRÓPRIA	



Mão de Obra	UNID	COEFICIENTE	PREÇO UNITÁRIO	TOTAL
12391 PEDREIRO	SEINFRA H	6,00000000	R\$ 20,700	R\$ 124,6200
12543 SERVENTE	SEINFRA H	9,00000000	R\$ 15,5500	R\$ 139,9500
TOTAL Mão de Obra:				R\$ 264,5700

VALOR:	R\$ 422,69
VALOR SEM ENCARGOS:	R\$ 257,12
VALOR ENCARGOS (83.85%):	R\$ 165,57
VALOR COM ENCARGOS:	R\$ 422,69
VALOR COM BDI:	R\$ 534,15
QUANTIDADE:	R\$ 7,33
VALOR BDI TOTAL:	R\$ 817,00

96536 FABRICAÇÃO, MONTAGEM E DESMONTAGEM DE FÔRMA PARA VIGA BALDRAME, EM MADEIRA SERRADA, E=25 MM, 4 UTILIZAÇÕES. AF_06/2017 (M2)

Equipamento	Custo Horário	FONTE	UNID	COEFICIENTE	PREÇO UNITÁRIO	TOTAL
91693	SERRA CIRCULAR DE BANCADA COM MOTOR ELÉTRICO POTÊNCIA DE 5HP, COM COIFA PARA DISCO 10" - CHI DIURNO. AF_08/2015	SINAPI	CHI	0,01400000	R\$ 18,36	R\$ 0,25
91692	SERRA CIRCULAR DE BANCADA COM MOTOR ELÉTRICO POTÊNCIA DE 5HP, COM COIFA PARA DISCO 10" - CHP DIURNO. AF_08/2015	SINAPI	CHP	0,01700000	R\$ 20,82	R\$ 0,35
TOTAL Equipamento Custo Horário:						R\$ 0,60

Material	FONTE	UNID	COEFICIENTE	PREÇO UNITÁRIO	TOTAL	
00002692	DESMOLDANTE PROTETOR PARA FORMAS DE MADEIRA, DE BASE OLEOSA EMULSIONADA EM AGUA	SINAPI	L	0,01700000	R\$ 6,32	R\$ 0,10
00004491	PONTALETE *7,5 X 7,5* CM EM PINUS, MISTA OU EQUIVALENTE DA REGIAO - BRUTA	SINAPI	M	0,60500000	R\$ 8,55	R\$ 5,17
00005073	PREGO DE ACO POLIDO COM CABECA 17 X 24 (2 1/4 X 11)	SINAPI	KG	0,02600000	R\$ 17,67	R\$ 0,45
00040304	PREGO DE ACO POLIDO COM CABECA DUPLA 17 X 27 (2 1/2 X 11)	SINAPI	KG	0,03400000	R\$ 21,40	R\$ 0,72
00004517	SARRAFO *2,5 X 7,5* CM EM PINUS, MISTA OU EQUIVALENTE DA REGIAO - BRUTA	SINAPI	M	0,56700000	R\$ 2,99	R\$ 1,69
00006189	TABUA NAO APARELHADA *2,5 X 30* CM, EM MACARANDUBA, ANGELIM OU EQUIVALENTE DA REGIAO - BRUTA	SINAPI	M	1,00800000	R\$ 19,51	R\$ 19,66
TOTAL Material:					R\$ 27,79	

Mão de Obra com Encargos Complementares	FONTE	UNID	COEFICIENTE	PREÇO UNITÁRIO	TOTAL	
88239	AJUDANTE DE CARPINTEIRO COM ENCARGOS COMPLEMENTARES	SINAPI	H	0,47100000	R\$ 15,68	R\$ 7,38
88262	CARPINTEIRO DE FORMAS COM ENCARGOS COMPLEMENTARES	SINAPI	H	1,14500000	R\$ 18,42	R\$ 21,09
TOTAL Mão de Obra com Encargos Complementares:					R\$ 28,47	

VALOR:	R\$ 56,86
VALOR SEM ENCARGOS:	R\$ 47,69
VALOR ENCARGOS (83.85%):	R\$ 9,17
VALOR COM ENCARGOS:	R\$ 56,86
VALOR COM BDI:	R\$ 71,85
QUANTIDADE:	R\$ 1,57
VALOR BDI TOTAL:	R\$ 23,53

92917 ARMAÇÃO DE ESTRUTURAS DE CONCRETO ARMADO, EXCETO VIGAS, PILARES, LAJES E FUNDAÇÕES, UTILIZANDO AÇO CA-50 DE 8,0 MM - MONTAGEM. AF_12/2015 (KG)

Material	FONTE	UNID	COEFICIENTE	PREÇO UNITÁRIO	TOTAL	
00043132	ARAME RECOZIDO 16 BWG, D = 1,65 MM (0,016 KG/M) OU 18 BWG, D = 1,25 MM (0,01 KG/M)	SINAPI	KG	0,02500000	R\$ 19,33	R\$ 0,48

RELATÓRIO ANALÍTICO - COMPOSIÇÕES DE CUSTOS

 RAMALHO SERV. L OBRAS EIRELI-ME	OBRA:	CONSTRUÇÃO DE CAMPO DE FUTEBOL NO MUNICÍPIO DE UMARI-CE	DATA: 04/04/2023	BDI: 26,37%
	DESCRIÇÃO:	CONSTRUÇÃO DE CAMPO DE FUTEBOL NO MUNICÍPIO DE UMARI-CE	VERSÃO: 027.1 COM DESONERAÇÃO	HORA: 09/2021
	LOCAL:	BAIRRO ALTOS PONTES - SEDE - UMARI/CEARÁ	SINAPI: 2021/05 COM DESONERAÇÃO	MES: 09/2021
	CLIENTE:	PREFEITURA MUNICIPAL DE UMARI-CE	Composição: PROPRIA	REF: 0,00% 47,76% 0,00%

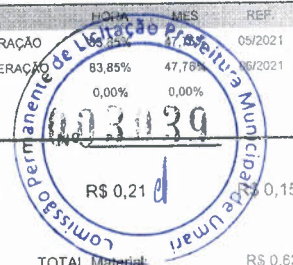

00039017	ESPACADOR / DISTANCIADOR CIRCULAR COM ENTRADA LATERAL, EM PLASTICO, PARA VERGALHAO *4,2 A 12,5* MM, COBRIMENTO 20 MM	SINAPI	UN	0,74300000	R\$ 0,21	0,15
					TOTAL Material:	R\$ 0,63

Mão de Obra com Encargos Complementares	FONTE	UNID	COEFICIENTE	PREÇO UNITÁRIO	TOTAL
88238 AJUDANTE DE ARMADOR COM ENCARGOS COMPLEMENTARES	SINAPI	H	0,01620000	R\$ 14,59	R\$ 0,23
88245 ARMADOR COM ENCARGOS COMPLEMENTARES	SINAPI	H	0,09930000	R\$ 18,52	R\$ 1,83
TOTAL Mão de Obra com Encargos Complementares:					R\$ 2,06

Serviço	FONTE	UNID	COEFICIENTE	PREÇO UNITÁRIO	TOTAL
92793 CORTE E DOBRA DE AÇO CA-50, DIÂMETRO DE 8,0 MM, UTILIZADO EM ESTRUTURAS DIVERSAS, EXCETO LAJES. AF_12/2015	SINAPI	KG	1,00000000	R\$ 13,68	R\$ 13,68
TOTAL Serviço:					R\$ 13,68

VALOR:	R\$ 16,37
VALOR SEM ENCARGOS:	R\$ 15,58
VALOR ENCARGOS (83.85%):	R\$ 0,79
VALOR COM ENCARGOS:	R\$ 16,37
VALOR COM BDI:	R\$ 20,69
QUANTIDADE:	R\$ 36,66
VALOR BDI TOTAL:	R\$ 158,38

92915 ARMAÇÃO DE ESTRUTURAS DE CONCRETO ARMADO, EXCETO VIGAS, PILARES, LAJES E FUNDAÇÕES, UTILIZANDO AÇO CA-60 DE 5,0 MM - MONTAGEM. AF_12/2015 (KG)

Material	FONTE	UNID	COEFICIENTE	PREÇO UNITÁRIO	TOTAL
00043132 ARAME RECOZIDO 16 BWG, D = 1,65 MM (0,016 KG/M) OU 18 BWG, D = 1,25 MM (0,01 KG/M)	SINAPI	KG	0,02500000	R\$ 19,33	R\$ 0,48
00039017 ESPACADOR / DISTANCIADOR CIRCULAR COM ENTRADA LATERAL, EM PLASTICO, PARA VERGALHAO *4,2 A 12,5* MM, COBRIMENTO 20 MM	SINAPI	UN	1,19000000	R\$ 0,21	R\$ 0,24
TOTAL Material:					R\$ 0,72

Mão de Obra com Encargos Complementares	FONTE	UNID	COEFICIENTE	PREÇO UNITÁRIO	TOTAL
88238 AJUDANTE DE ARMADOR COM ENCARGOS COMPLEMENTARES	SINAPI	H	0,02850000	R\$ 14,59	R\$ 0,41
88245 ARMADOR COM ENCARGOS COMPLEMENTARES	SINAPI	H	0,17430000	R\$ 18,52	R\$ 3,22
TOTAL Mão de Obra com Encargos Complementares:					R\$ 3,63

Serviço	FONTE	UNID	COEFICIENTE	PREÇO UNITÁRIO	TOTAL
92791 CORTE E DOBRA DE AÇO CA-60, DIÂMETRO DE 5,0 MM, UTILIZADO EM ESTRUTURAS DIVERSAS, EXCETO LAJES. AF_12/2015	SINAPI	KG	1,00000000	R\$ 12,94	R\$ 12,94
TOTAL Serviço:					R\$ 12,94

VALOR:	R\$ 17,29
VALOR SEM ENCARGOS:	R\$ 15,64
VALOR ENCARGOS (83.85%):	R\$ 1,65
VALOR COM ENCARGOS:	R\$ 17,29
VALOR COM BDI:	R\$ 21,85
QUANTIDADE:	R\$ 10,12
VALOR BDI TOTAL:	R\$ 46,15

92719 CONCRETAGEM DE PILARES, FCK = 25 MPA, COM USO DE GRUA EM EDIFICAÇÃO COM SEÇÃO MÉDIA DE PILARES MENOR OU IGUAL A 0,25 M² - LANÇAMENTO, ADENSAMENTO E ACABAMENTO. AF_12/2015 (M3)

Equipamento Custo Horário	FONTE	UNID	COEFICIENTE	PREÇO UNITÁRIO	TOTAL

RELATÓRIO ANALÍTICO - COMPOSIÇÕES DE CUSTOS

 RAMALHO SERV. L. OBRAS E REL. M.E.	OBRA:	CONSTRUÇÃO DE CAMPO DE FUTEBOL NO MUNICÍPIO DE UMARI-CE	DATA : 04/04/2023		BDI : 26,37%
	DESCRIÇÃO:	CONSTRUÇÃO DE CAMPO DE FUTEBOL NO MUNICÍPIO DE UMARI-CE	FONTE	VERSÃO	HORA
	LOCAL:	BAIRRO ALTOS PONTES - SEDE - UMARI/CEARÁ	SEINFRA	027.1 COM DESONERAÇÃO	47,76%
	CLIENTE:	PREFEITURA MUNICIPAL DE UMARI-CE	SINAPI	2021/05 COM DESONERAÇÃO	47,76%
			Composição	PROPRIA	0,00%

90587	VIBRADOR DE IMERSÃO, DIÂMETRO DE PONTEIRA 45MM, MOTOR ELÉTRICO TRIFÁSICO POTÊNCIA DE 2 CV - CHI DIURNO. AF_06/2015	SINAPI	CHI	0,21000000	R\$ 0,44
90586	VIBRADOR DE IMERSÃO, DIÂMETRO DE PONTEIRA 45MM, MOTOR ELÉTRICO TRIFÁSICO POTÊNCIA DE 2 CV - CHP DIURNO. AF_06/2015	SINAPI	CHP	0,14300000	R\$ 1,70
TOTAL Equipamento Custo Horário:					R\$ 0,33

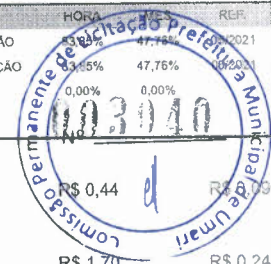

Material	FONTE	UNID	COEFICIENTE	PREÇO UNITÁRIO	TOTAL
00034493 CONCRETO USINADO BOMBEAVEL, CLASSE DE RESISTENCIA C25, COM BRITA 0 E 1, SLUMP = 100 +/- 20 MM, EXCLUI SERVICO DE BOMBEAMENTO (NBR 8953)	SINAPI	M3	1,10300000	R\$ 355,50	R\$ 392,11
TOTAL Material:					R\$ 392,11

Mão de Obra com Encargos Complementares	FONTE	UNID	COEFICIENTE	PREÇO UNITÁRIO	TOTAL
88262 CARPINTEIRO DE FORMAS COM ENCARGOS COMPLEMENTARES	SINAPI	H	0,35300000	R\$ 18,42	R\$ 6,50
88309 PEDREIRO COM ENCARGOS COMPLEMENTARES	SINAPI	H	0,35300000	R\$ 18,61	R\$ 6,56
88316 SERVENTE COM ENCARGOS COMPLEMENTARES	SINAPI	H	1,05900000	R\$ 14,78	R\$ 15,65
TOTAL Mão de Obra com Encargos Complementares:					R\$ 28,71

VALOR:	R\$ 421,15
VALOR SEM ENCARGOS:	R\$ 412,45
VALOR ENCARGOS (83.85%):	R\$ 8,70
VALOR COM ENCARGOS:	R\$ 421,15
VALOR COM BDI:	R\$ 532,21
QUANTIDADE:	R\$ 4,64
VALOR BDI TOTAL:	R\$ 515,31

87503 ALVENARIA DE VEDAÇÃO DE BLOCOS CERÂMICOS FURADOS NA HORIZONTAL DE 9X19X19CM (ESPESSURA 9CM) DE PAREDES COM ÁREA LÍQUIDA MAIOR OU IGUAL A 6M² SEM VÃOS E ARGAMASSA DE ASSENTAMENTO COM PREPARO EM BETONEIRA. AF_06/2014 (M2)

Material	FONTE	UNID	COEFICIENTE	PREÇO UNITÁRIO	TOTAL
00007266 BLOCO CERAMICO VAZADO PARA ALVENARIA DE VEDACAO, DE 9 X 19 X 19 CM (L X A X C)	SINAPI	MIL	0,02793000	R\$ 746,25	R\$ 20,84
00037395 PINO DE ACO COM FURO, HASTE = 27 MM (ACA0 DIRETA)	SINAPI	CENTO	0,00500000	R\$ 38,20	R\$ 0,19
00034557 TELA DE ACO SOLDADA GALVANIZADA/ZINCADA PARA ALVENARIA, FIO D = *1,20 A 1,70* MM, MALHA 15 X 15 MM, (C X L) *50 X 7,5* CM	SINAPI	M	0,42000000	R\$ 3,82	R\$ 1,60
TOTAL Material:					R\$ 22,63

Mão de Obra com Encargos Complementares	FONTE	UNID	COEFICIENTE	PREÇO UNITÁRIO	TOTAL
88309 PEDREIRO COM ENCARGOS COMPLEMENTARES	SINAPI	H	1,37000000	R\$ 18,61	R\$ 25,49
88316 SERVENTE COM ENCARGOS COMPLEMENTARES	SINAPI	H	0,68500000	R\$ 14,78	R\$ 10,12
TOTAL Mão de Obra com Encargos Complementares:					R\$ 35,61

Serviço	FONTE	UNID	COEFICIENTE	PREÇO UNITÁRIO	TOTAL
87292 ARGAMASSA TRAÇO 1:2:8 (EM VOLUME DE CIMENTO, CAL E AREIA MÉDIA ÚMIDA) PARA EMBOÇO/MASSA ÚNICA/ASSENTAMENTO DE ALVENARIA DE VEDAÇÃO, PREPARO MECÂNICO COM BETONEIRA 400 L. AF_08/2019	SINAPI	M3	0,00980000	R\$ 389,21	R\$ 3,81
TOTAL Serviço:					R\$ 3,81

VALOR:	R\$ 62,05
VALOR SEM ENCARGOS:	R\$ 50,74
VALOR ENCARGOS (83.85%):	R\$ 11,31
VALOR COM ENCARGOS:	R\$ 62,05
VALOR COM BDI:	R\$ 78,41

RELATÓRIO ANALÍTICO - COMPOSIÇÕES DE CUSTOS

 FAMILIAR SERV. E OBRAS EIRELI ME	OBRA:	CONSTRUÇÃO DE CAMPO DE FUTEBOL NO MUNICÍPIO DE UMARI-CE	DATA : 04/04/2023		
	DESCRIÇÃO:	CONSTRUÇÃO DE CAMPO DE FUTEBOL NO MUNICÍPIO DE UMARI-CE	FONTE	VERSÃO	REF.
	LOCAL:	BAIRRO ALTOS PONTES - SEDE - UMARI/CEARÁ	SEINFRA	027.1 COM DESONERAÇÃO	83,85% 47,76% 03/2021
	CLIENTE:	PREFEITURA MUNICIPAL DE UMARI-CE	SINAPI	2021/05 COM DESONERAÇÃO	83,85% 47,76% 03/2021
			Composição	PRÓPRIA	1000% 0,00% 03/2021

QUANTIDADE: 1000
 VALOR BDI TOTAL: R\$ 59,82
 VALOR BDI TOTAL: R\$ 978,66

87879 CHAPISCO APLICADO EM ALVENARIAS E ESTRUTURAS DE CONCRETO INTERNAS, COM COLHER DE PEDREIRO. ARGAMASSA TRAÇO 1:3 COM PREPARO EM BETONEIRA 400L. AF_06/2014 (M2)

Mão de Obra com Encargos Complementares		FONTE	UNID	COEFICIENTE	PREÇO UNITÁRIO	TOTAL
88309	PEDREIRO COM ENCARGOS COMPLEMENTARES	SINAPI	H	0,07000000	R\$ 18,61	R\$ 1,30
88316	SERVENTE COM ENCARGOS COMPLEMENTARES	SINAPI	H	0,00700000	R\$ 14,78	R\$ 0,10
TOTAL Mão de Obra com Encargos Complementares:						R\$ 1,40

Serviço		FONTE	UNID	COEFICIENTE	PREÇO UNITÁRIO	TOTAL
87313	ARGAMASSA TRAÇO 1:3 (EM VOLUME DE CIMENTO E AREIA GROSSA ÚMIDA) PARA CHAPISCO CONVENCIONAL, PREPARO MECÂNICO COM BETONEIRA 400 L. AF_08/2019	SINAPI	M3	0,00420000	R\$ 394,98	R\$ 1,65
TOTAL Serviço:						R\$ 1,65

VALOR: R\$ 3,05
VALOR SEM ENCARGOS: R\$ 2,51
VALOR ENCARGOS (83.85%): R\$ 0,54
VALOR COM ENCARGOS: R\$ 3,05
VALOR COM BDI: R\$ 3,85
QUANTIDADE: R\$ 124,28
VALOR BDI TOTAL: R\$ 99,43

87529 MASSA ÚNICA, PARA RECEBIMENTO DE PINTURA, EM ARGAMASSA TRAÇO 1:2:8, PREPARO MECÂNICO COM BETONEIRA 400L, APLICADA MANUALMENTE EM FACES INTERNAS DE PAREDES, ESPESSURA DE 20MM, COM EXECUÇÃO DE TALISCAS. AF_06/2014 (M2)

Mão de Obra com Encargos Complementares		FONTE	UNID	COEFICIENTE	PREÇO UNITÁRIO	TOTAL
88309	PEDREIRO COM ENCARGOS COMPLEMENTARES	SINAPI	H	0,47000000	R\$ 18,61	R\$ 8,74
88316	SERVENTE COM ENCARGOS COMPLEMENTARES	SINAPI	H	0,17100000	R\$ 14,78	R\$ 2,52
TOTAL Mão de Obra com Encargos Complementares:						R\$ 11,26

Serviço		FONTE	UNID	COEFICIENTE	PREÇO UNITÁRIO	TOTAL
87292	ARGAMASSA TRAÇO 1:2:8 (EM VOLUME DE CIMENTO, CAL E AREIA MÉDIA ÚMIDA) PARA EMBOÇO/MASSA ÚNICA/ASSENTAMENTO DE ALVENARIA DE VEDAÇÃO, PREPARO MECÂNICO COM BETONEIRA 400 L. AF_08/2019	SINAPI	M3	0,03760000	R\$ 389,21	R\$ 14,63
TOTAL Serviço:						R\$ 14,63

VALOR: R\$ 25,89
VALOR SEM ENCARGOS: R\$ 21,50
VALOR ENCARGOS (83.85%): R\$ 4,39
VALOR COM ENCARGOS: R\$ 25,89
VALOR COM BDI: R\$ 32,72
QUANTIDADE: R\$ 124,28
VALOR BDI TOTAL: R\$ 848,83

C0773 CHAPIM PRÉ-MOLDADO DE CONCRETO (M2)

Equipamento Custo Horário		FONTE	UNID	COEFICIENTE	PREÇO UNITÁRIO	TOTAL
10682	BETONEIRA ELÉTRICA 580L (CHP)	SEINFRA	H	0,02000000	R\$ 22,3100	R\$ 0,4462
TOTAL Equipamento Custo Horário:						R\$ 0,4462

RELATÓRIO ANALÍTICO - COMPOSIÇÕES DE CUSTOS

 KAMALJO SERV. E OBRAS EIRELI ME	OBRA:	CONSTRUÇÃO DE CAMPO DE FUTEBOL NO MUNICÍPIO DE UMARI-CE	DATA:	04/04/2023	BDI:	26,87%	
	DESCRIÇÃO:	CONSTRUÇÃO DE CAMPO DE FUTEBOL NO MUNICÍPIO DE UMARI-CE	FONTE:	SEINFRA	VERSÃO:	027.1 COM DESONERAÇÃO	
	LOCAL:	BAIRRO ALTOS PONTES - SEDE - UMARI/CEARÁ	SINAPI:	2021/05 COM DESONERAÇÃO	HORAS:	83,85%	47,76%
	CLIENTE:	PREFEITURA MUNICIPAL DE UMARI-CE	Composição:	PROPRIA	06/2021:	47,76%	06/2021

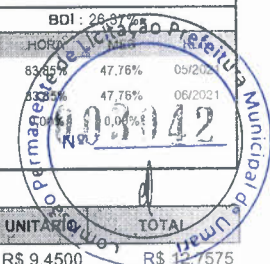

Material		FONTE	UNID	COEFICIENTE	PREÇO UNITÁRIO	TOTAL
10163	AÇO CA-50	SEINFRA	KG	1,35000000	R\$ 9,4500	R\$ 12,7575
10103	ARAME RECOZIDO N.18 BWG	SEINFRA	KG	0,02000000	R\$ 10,0000	R\$ 0,2000
10108	AREIA GROSSA	SEINFRA	M3	0,04000000	R\$ 74,3500	R\$ 2,9740
10528	CHAPA COMPENSADO RESINADO 10MM (1.10 X 2.20M)	SEINFRA	M2	1,00000000	R\$ 23,6900	R\$ 23,6900
10805	CIMENTO PORTLAND	SEINFRA	KG	17,36000000	R\$ 0,5600	R\$ 9,7216
11605	PEDRISCO	SEINFRA	M3	0,09000000	R\$ 73,5300	R\$ 6,6177
11724	PREGO	SEINFRA	KG	0,02000000	R\$ 15,4600	R\$ 0,3092
TOTAL Material:						R\$ 56,2700

Mão de Obra		FONTE	UNID	COEFICIENTE	PREÇO UNITÁRIO	TOTAL
10121	ARMADOR/FERREIRO	SEINFRA	H	0,80000000	R\$ 20,7700	R\$ 16,6160
10498	CARPINTEIRO	SEINFRA	H	0,70000000	R\$ 20,7700	R\$ 14,5390
12391	PEDREIRO	SEINFRA	H	0,30000000	R\$ 20,7700	R\$ 6,2310
12543	SERVENTE	SEINFRA	H	1,10000000	R\$ 15,5500	R\$ 17,1050
TOTAL Mão de Obra:						R\$ 54,4910

VALOR:	R\$ 111,21
VALOR SEM ENCARGOS:	R\$ 77,41
VALOR ENCARGOS (83.85%):	R\$ 33,80
VALOR COM ENCARGOS:	R\$ 111,21
VALOR COM BDI:	R\$ 140,54
QUANTIDADE:	R\$ 23,44
VALOR BDI TOTAL:	R\$ 687,50

95305 TEXTURA ACRÍLICA, APLICAÇÃO MANUAL EM PAREDE, UMA DEMÃO. AF_09/2016 (M2)

Material		FONTE	UNID	COEFICIENTE	PREÇO UNITÁRIO	TOTAL
00038877	MASSA PARA TEXTURA LISA DE BASE ACRILICA, USO INTERNO E EXTERNO	SINAPI	KG	1,14000000	R\$ 7,46	R\$ 8,50
TOTAL Material:						R\$ 8,50

Mão de Obra com Encargos Complementares		FONTE	UNID	COEFICIENTE	PREÇO UNITÁRIO	TOTAL
88310	PINTOR COM ENCARGOS COMPLEMENTARES	SINAPI	H	0,18800000	R\$ 19,62	R\$ 3,68
88316	SERVENTE COM ENCARGOS COMPLEMENTARES	SINAPI	H	0,06900000	R\$ 14,78	R\$ 1,01
TOTAL Mão de Obra com Encargos Complementares:						R\$ 4,69

VALOR:	R\$ 13,19
VALOR SEM ENCARGOS:	R\$ 11,79
VALOR ENCARGOS (83.85%):	R\$ 1,40
VALOR COM ENCARGOS:	R\$ 13,19
VALOR COM BDI:	R\$ 16,67
QUANTIDADE:	R\$ 124,28
VALOR BDI TOTAL:	R\$ 432,50

102362 ALAMBRADO PARA QUADRA POLIESPORTIVA, ESTRUTURADO POR TUBOS DE AÇO GALVANIZADO, (MONTANTES COM DIÂMETRO 2", TRAVESSAS E ESCORAS COM DIÂMETRO 1 1/4"), COM TELA DE ARAME GALVANIZADO, FIO 14 BWG E MALHA QUADRADA 5X5CM (EXCETO MURETA). AF_03/2021 (M2)

Material		FONTE	UNID	COEFICIENTE	PREÇO UNITÁRIO	TOTAL
00043130	ARAME GALVANIZADO 12 BWG, D = 2,76 MM (0,048 KG/M) OU 14	SINAPI	KG	0,07970000	R\$ 19,33	R\$ 1,54

RELATÓRIO ANALÍTICO - COMPOSIÇÕES DE CUSTOS

 RAMALHO SERV. E OBRAS EIRELI-ME	OBRA: CONSTRUÇÃO DE CAMPO DE FUTEBOL NO MUNICÍPIO DE UMARI-CE		DATA : 04/04/2023		BDI : 26,37%	
	DESCRIÇÃO: CONSTRUÇÃO DE CAMPO DE FUTEBOL NO MUNICÍPIO DE UMARI-CE		FONTE	VERSÃO	HORA	MES
	LOCAL: BAIRRO ALTOS PONTES - SEDE - UMARI/CEARÁ		SEINFRA	027.1 COM DESONERAÇÃO	0,00%	47,76%
	CLIENTE: PREFEITURA MUNICIPAL DE UMARI-CE		SINAPI	2021/05 COM DESONERAÇÃO	0,00%	0,00%



00043130	BWG, D = 2,11 MM (0,026 KG/M)							
00011002	ELETRODO REVESTIDO AWS - E6013, DIAMETRO IGUAL A 2,50 MM	SINAPI	KG	0,00250000				0,05
00007167	TELA DE ARAME GALVANIZADA QUADRANGULAR / LOSANGULAR, FIO 2,11 MM (14 BWG), MALHA 5 X 5 CM, H = 2 M	SINAPI	M2	1,02030000		R\$ 22,97		R\$ 22,51
00007698	TUBO ACO GALVANIZADO COM COSTURA, CLASSE MEDIA, DN 1.1/4", E = *3,25* MM, PESO *3,14* KG/M (NBR 5580)	SINAPI	M	0,87010000		R\$ 53,08		R\$ 46,18
00007696	TUBO ACO GALVANIZADO COM COSTURA, CLASSE MEDIA, DN 2", E = *3,65* MM, PESO *5,10* KG/M (NBR 5580)	SINAPI	M	0,61050000		R\$ 88,92		R\$ 54,28
TOTAL Material:								R\$ 124,56

Mão de Obra com Encargos Complementares		FONTE	UNID	COEFICIENTE	PREÇO UNITÁRIO	TOTAL
88315	SERRALHEIRO COM ENCARGOS COMPLEMENTARES	SINAPI	H	0,97740000	R\$ 18,52	R\$ 18,10
88316	SERVENTE COM ENCARGOS COMPLEMENTARES	SINAPI	H	0,99740000	R\$ 14,78	R\$ 14,74
TOTAL Mão de Obra com Encargos Complementares:						R\$ 32,84

Serviço		FONTE	UNID	COEFICIENTE	PREÇO UNITÁRIO	TOTAL
94962	CONCRETO MAGRO PARA LASTRO, TRAÇO 1:4:5:4:5 (EM MASSA SECA DE CIMENTO/ AREIA MÉDIA/ BRITA 1) - PREPARO MECÂNICO COM BETONEIRA 400 L. AF_05/2021	SINAPI	M3	0,00450000	R\$ 288,57	R\$ 1,29
TOTAL Serviço:						R\$ 1,29

VALOR:	R\$ 158,69
VALOR SEM ENCARGOS:	R\$ 148,57
VALOR ENCARGOS (83.85%):	R\$ 10,12
VALOR COM ENCARGOS:	R\$ 158,69
VALOR COM BDI:	R\$ 200,54
QUANTIDADE:	R\$ 239,11
VALOR BDI TOTAL:	R\$ 10.006,75

C1349 CONJUNTO PARA FUTSAL COM TRAVES OFICIAIS DE 3,00 X 2,00 M EM TUBO DE ACO GALVANIZADO 3" COM REQUADRO EM TUBO DE 1", PINTURA EM PRIMER COM TINTA ESMALTE SINTETICO E REDES (CJ)

Material		FONTE	UNID	COEFICIENTE	PREÇO UNITÁRIO	TOTAL
11137	TRAVES PARA FUTSAL OFICIAL COMPLETA, DE 3,00 X 2,00 M EM TUBO DE ACO GALVANIZADO 3" COM REQUADRO EM TUBO DE 1", PINTURA EM PRIMER COM TINTA ESMALTE SINTÉTICO E REDES DE POLIETILENO FIO 4 MM	SEINFRA	CJ	1,00000000	R\$ 3.488,9300	R\$ 3.488,9300
TOTAL Material:						R\$ 3.488,9300

VALOR:	R\$ 3.488,93
VALOR SEM ENCARGOS:	R\$ 3.488,93
VALOR ENCARGOS:	R\$ 0,00
VALOR COM ENCARGOS:	R\$ 3.488,93
VALOR COM BDI:	R\$ 4.408,96
QUANTIDADE:	R\$ 1,00
VALOR BDI TOTAL:	R\$ 920,03

94273 ASSENTAMENTO DE GUIA (MEIO-FIO) EM TRECHO RETO, CONFECCIONADA EM CONCRETO PRÉ-FABRICADO, DIMENSÕES 100X15X13X30 CM (COMPRIMENTO X BASE INFERIOR X BASE SUPERIOR X ALTURA), PARA VIAS URBANAS (USO VIÁRIO). AF_06/2016 (M)

Material		FONTE	UNID	COEFICIENTE	PREÇO UNITÁRIO	TOTAL
00000370	AREIA MEDIA - POSTO JAZIDA/FORNECEDOR (RETIRADO NA JAZIDA, SEM TRANSPORTE)	SINAPI	M3	0,00700000	R\$ 79,60	R\$ 0,55
00004059	MEIO-FIO OU GUIA DE CONCRETO, PRE-MOLDADO, COMP 1 M, *30 X 12/15* CM (H X L1/L2)	SINAPI	M	1,00500000	R\$ 19,93	R\$ 20,02
TOTAL Material:						R\$ 20,57

RELATÓRIO ANALÍTICO - COMPOSIÇÕES DE CUSTOS

	OBRA: CONSTRUÇÃO DE CAMPO DE FUTEBOL NO MUNICÍPIO DE UMARI-CE		DATA : 04/04/2023		BDI : 26,37%	
	DESCRIÇÃO: CONSTRUÇÃO DE CAMPO DE FUTEBOL NO MUNICÍPIO DE UMARI-CE		FONTE	VERSÃO	HORA	M.S.
	LOCAL: BAIRRO ALTOS PONTES - SEDE - UMARI/CEARÁ		SEINFRA	027.1 COM DESONERAÇÃO	82,85%	47,76%
	CLIENTE: PREFEITURA MUNICIPAL DE UMARI-CE		SINAPI	2021/05 COM DESONERAÇÃO	0,00%	0,00%

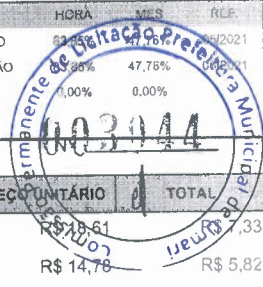

Mão de Obra com Encargos Complementares	FONTE	UNID	COEFICIENTE	PREÇO UNITÁRIO	TOTAL
88309 PEDREIRO COM ENCARGOS COMPLEMENTARES	SINAPI	H	0,39400000	R\$ 18,61	R\$ 7,33
88316 SERVENTE COM ENCARGOS COMPLEMENTARES	SINAPI	H	0,39400000	R\$ 14,78	R\$ 5,82
TOTAL Mão de Obra com Encargos Complementares:					R\$ 13,15

Serviço	FONTE	UNID	COEFICIENTE	PREÇO UNITÁRIO	TOTAL
88629 ARGAMASSA TRAÇO 1:3 (EM VOLUME DE CIMENTO E AREIA MÉDIA ÚMIDA), PREPARO MANUAL. AF_08/2019	SINAPI	M3	0,00200000	R\$ 482,28	R\$ 0,96
TOTAL Serviço:					R\$ 0,96

VALOR:	R\$ 34,68
VALOR SEM ENCARGOS:	R\$ 30,58
VALOR ENCARGOS (83.85%):	R\$ 4,10
VALOR COM ENCARGOS:	R\$ 34,68
VALOR COM BDI:	R\$ 43,83
QUANTIDADE:	R\$ 26,30
VALOR BDI TOTAL:	R\$ 240,65

92396 EXECUÇÃO DE PASSEIO EM PISO INTERTRAVADO, COM BLOCO RETANGULAR COR NATURAL DE 20 X 10 CM, ESPESSURA 6 CM. AF_12/2015 (M2)

Equipamento Custo Horário	FONTE	UNID	COEFICIENTE	PREÇO UNITÁRIO	TOTAL
91285 CORTADORA DE PISO COM MOTOR 4 TEMPOS A GASOLINA, POTÊNCIA DE 13 HP, COM DISCO DE CORTE DIAMANTADO SEGMENTADO PARA CONCRETO, DIÂMETRO DE 350 MM, FURO DE 1" (14 X 1") - CHI DIURNO. AF_08/2015	SINAPI	CHI	0,15040000	R\$ 0,85	R\$ 0,12
91283 CORTADORA DE PISO COM MOTOR 4 TEMPOS A GASOLINA, POTÊNCIA DE 13 HP, COM DISCO DE CORTE DIAMANTADO SEGMENTADO PARA CONCRETO, DIÂMETRO DE 350 MM, FURO DE 1" (14 X 1") - CHP DIURNO. AF_08/2015	SINAPI	CHP	0,04830000	R\$ 21,02	R\$ 1,01
91278 PLACA VIBRATÓRIA REVERSÍVEL COM MOTOR 4 TEMPOS A GASOLINA, FORÇA CENTRÍFUGA DE 25 KN (2500 KGF), POTÊNCIA 5,5 CV - CHI DIURNO. AF_08/2015	SINAPI	CHI	0,19470000	R\$ 0,52	R\$ 0,10
91277 PLACA VIBRATÓRIA REVERSÍVEL COM MOTOR 4 TEMPOS A GASOLINA, FORÇA CENTRÍFUGA DE 25 KN (2500 KGF), POTÊNCIA 5,5 CV - CHP DIURNO. AF_08/2015	SINAPI	CHP	0,00410000	R\$ 9,13	R\$ 0,03
TOTAL Equipamento Custo Horário:					R\$ 1,26

Material	FONTE	UNID	COEFICIENTE	PREÇO UNITÁRIO	TOTAL
00000370 AREIA MEDIA - POSTO JAZIDA/FORNECEDOR (RETIRADO NA JAZIDA, SEM TRANSPORTE)	SINAPI	M3	0,05680000	R\$ 79,60	R\$ 4,52
00036155 BLOQUETE/PISO INTERTRAVADO DE CONCRETO - MODELO O N D A / 1 6 FACES/RETANGULAR/TIJOLINHO/PAVER/HOLANDES/PARALELEPIEDO, 20 CM X 10 CM, E = 6 CM, RESISTENCIA DE 35 MPA (NBR 9781), COR NATURAL	SINAPI	M2	1,04870000	R\$ 30,64	R\$ 32,13
00004741 PO DE PEDRA (POSTO PEDREIRA/FORNECEDOR, SEM FRETE)	SINAPI	M3	0,00650000	R\$ 72,73	R\$ 0,47
TOTAL Material:					R\$ 37,12

Mão de Obra com Encargos Complementares	FONTE	UNID	COEFICIENTE	PREÇO UNITÁRIO	TOTAL
88260 CALCETEIRO COM ENCARGOS COMPLEMENTARES	SINAPI	H	0,39750000	R\$ 18,52	R\$ 7,36
88316 SERVENTE COM ENCARGOS COMPLEMENTARES	SINAPI	H	0,39750000	R\$ 14,78	R\$ 5,87
TOTAL Mão de Obra com Encargos Complementares:					R\$ 13,23

VALOR:	R\$ 51,61
VALOR SEM ENCARGOS:	R\$ 47,56
VALOR ENCARGOS (83.85%):	R\$ 4,05
VALOR COM ENCARGOS:	R\$ 51,61

RELATÓRIO ANALÍTICO - COMPOSIÇÕES DE CUSTOS

 RAMALHO SERV. E OBRAS EIRELA ME	OBRA:	CONSTRUÇÃO DE CAMPO DE FUTEBOL NO MUNICÍPIO DE UMARI-CE	DATA : 04/04/2023	BDI : 26,37%	
	DESCRIÇÃO:	CONSTRUÇÃO DE CAMPO DE FUTEBOL NO MUNICÍPIO DE UMARI-CE	FONTES:	VERSÃO:	
	LOCAL:	BAIRRO ALTOS PONTES - SEDE - UMARI/CEARÁ	SEINFRA 027.1 COM DESONERAÇÃO	027.1	05/2021
	CLIENTE:	PREFEITURA MUNICIPAL DE UMARI-CE	SINAPI 2021/05 COM DESONERAÇÃO	83,85%	47,76%



VALOR COM BDI: R\$ 65,22
 QUANTIDADE: R\$ 38,54
 VALOR BDI TOTAL: R\$ 524,53

95240 LASTRO DE CONCRETO MAGRO, APLICADO EM PISOS, LAJES SOBRE SOLO OU RADIERS, ESPESSURA DE 3 CM. AF_07/2016 (M2)

Mão de Obra com Encargos Complementares	FONTE	UNID	COEFICIENTE	PREÇO UNITÁRIO	TOTAL
88309 PEDREIRO COM ENCARGOS COMPLEMENTARES	SINAPI	H	0,16310000	R\$ 18,61	R\$ 3,03
88316 SERVENTE COM ENCARGOS COMPLEMENTARES	SINAPI	H	0,04440000	R\$ 14,78	R\$ 0,65
TOTAL Mão de Obra com Encargos Complementares:					R\$ 3,68

Serviço	FONTE	UNID	COEFICIENTE	PREÇO UNITÁRIO	TOTAL
94968 CONCRETO MAGRO PARA LASTRO, TRAÇO 1:4,5:4,5 (EM MASSA SECA DE CIMENTO/ AREIA MÉDIA/ BRITA 1) - PREPARO MECÂNICO COM BETONEIRA 600 L. AF_05/2021	SINAPI	M3	0,03390000	R\$ 286,70	R\$ 9,71
TOTAL Serviço:					R\$ 9,71

VALOR: R\$ 13,39
VALOR SEM ENCARGOS: R\$ 11,70
VALOR ENCARGOS (83.85%): R\$ 1,69
VALOR COM ENCARGOS: R\$ 13,39
VALOR COM BDI: R\$ 16,92
QUANTIDADE: R\$ 38,54
VALOR BDI TOTAL: R\$ 136,05

C4624 PISO PODOTÁTIL EXTERNO EM PMC ESP. 3CM, ASSENTADO COM ARGAMASSA (FORNECIMENTO E ASSENTAMENTO) (M2)

Material	FONTE	UNID	COEFICIENTE	PREÇO UNITÁRIO	TOTAL
10109 AREIA MEDIA	SEINFRA	M3	0,01820000	R\$ 67,1600	R\$ 1,2223
10441 CAL HIDRATADA	SEINFRA	KG	2,73000000	R\$ 1,0900	R\$ 2,9757
10805 CIMENTO PORTLAND	SEINFRA	KG	2,80000000	R\$ 0,5600	R\$ 1,5680
18623 PISO TÁTIL ALERTA OU DIRECIONAL EM PMC (CONCRETO) ESP. 3cm	SEINFRA	M2	1,10000000	R\$ 49,2300	R\$ 54,1530
TOTAL Material:					R\$ 59,9190

Mão de Obra	FONTE	UNID	COEFICIENTE	PREÇO UNITÁRIO	TOTAL
11328 LADRILHISTA	SEINFRA	H	1,60000000	R\$ 20,7700	R\$ 33,2320
12543 SERVENTE	SEINFRA	H	1,25000000	R\$ 15,5500	R\$ 19,4375
TOTAL Mão de Obra:					R\$ 52,6695

VALOR: R\$ 112,59
VALOR SEM ENCARGOS: R\$ 80,01
VALOR ENCARGOS (83.85%): R\$ 32,58
VALOR COM ENCARGOS: R\$ 112,59
VALOR COM BDI: R\$ 142,28
QUANTIDADE: R\$ 13,79
VALOR BDI TOTAL: R\$ 409,42

C3447 LIMPEZA DE PISO EM ÁREA URBANIZADA (M2)

Mão de Obra	FONTE	UNID	COEFICIENTE	PREÇO UNITÁRIO	TOTAL
-------------	-------	------	-------------	----------------	-------

RELATÓRIO ANALÍTICO - COMPOSIÇÕES DE CUSTOS																							
 RAMALHO SERV. E OBRAS EMBELI-ME	OBRA:	CONSTRUÇÃO DE CAMPO DE FUTEBOL NO MUNICÍPIO DE UMARI-CE	DATA : 04/04/2023																				
	DESCRIÇÃO:	CONSTRUÇÃO DE CAMPO DE FUTEBOL NO MUNICÍPIO DE UMARI-CE	<table border="1"> <thead> <tr> <th>FONTE</th> <th>VERSÃO</th> <th>HORA</th> <th>RELAÇÃO</th> <th>RLP</th> </tr> </thead> <tbody> <tr> <td>SEINFRA</td> <td>027.1 COM DESONERAÇÃO</td> <td>83,85%</td> <td>47,74%</td> <td>05/2021</td> </tr> <tr> <td>SINAPI</td> <td>2021/05 COM DESONERAÇÃO</td> <td>83,85%</td> <td>47,76%</td> <td>05/2021</td> </tr> <tr> <td colspan="2">Composição</td> <td>PROPRIA</td> <td>0,00%</td> <td>0,00%</td> </tr> </tbody> </table>	FONTE	VERSÃO	HORA	RELAÇÃO	RLP	SEINFRA	027.1 COM DESONERAÇÃO	83,85%	47,74%	05/2021	SINAPI	2021/05 COM DESONERAÇÃO	83,85%	47,76%	05/2021	Composição		PROPRIA	0,00%	0,00%
	FONTE	VERSÃO	HORA	RELAÇÃO	RLP																		
	SEINFRA	027.1 COM DESONERAÇÃO	83,85%	47,74%	05/2021																		
SINAPI	2021/05 COM DESONERAÇÃO	83,85%	47,76%	05/2021																			
Composição		PROPRIA	0,00%	0,00%																			
LOCAL:	BAIRRO ALTOS PONTES - SEDE - UMARI/CEARA																						
CLIENTE:	PREFEITURA MUNICIPAL DE UMARI-CE																						

12543 SERVENTE

SEINFRA

H

0,07500000

R\$ 15.5500

R\$ 1,1663

TOTAL Mão de Obra: R\$ 1,1663

VALOR:	R\$ 1,17
VALOR SEM ENCARGOS:	R\$ 0,41
VALOR ENCARGOS (83.85%):	R\$ 0,76
VALOR COM ENCARGOS:	R\$ 1,17
VALOR COM BDI:	R\$ 1,48
QUANTIDADE:	R\$ 779,28
VALOR BDI TOTAL:	R\$ 241,57

CRONOGRAMA FÍSICO-FINANCEIRO

OBRA: CONSTRUÇÃO DE CAMPO DE FUTEBOL NO MUNICÍPIO DE UMARI-CE	DATA : 04/04/2023	BDI : 26,37%	HORA	MES	DATA REF.
DESCRIÇÃO: CONSTRUÇÃO DE CAMPO DE FUTEBOL NO MUNICÍPIO DE UMARI-CE	VERSÃO				
LOCAL: BAIRRO ALTOS PONTES - SEDE - UMARI/CEARA	FONTE				
CLIENTE: PREFEITURA MUNICIPAL DE UMARI-CE	SEINFRA	027.1 COM DESONERAÇÃO	83,85%	47,76%	05/2021
	SINAPI	2021/05 COM DESONERAÇÃO	83,85%	47,76%	06/2021
	Composições	PRÓPRIA	0,00%	0,00%	



ITEM	DESCRIÇÃO	VALOR (R\$)	MÊS 1	MÊS 2	MÊS 3	MÊS 4	Total parcela
1	SERVIÇOS PRELIMINARES	R\$ 6.403,90	100,00 % R\$ 6.403,90				100,00 % R\$ 6.403,90
2	CAMPO DE FUTEBOL	R\$ 176.846,23		100,00 % R\$ 176.846,23			100,00 % R\$ 176.846,23
3	PAVIMENTAÇÃO EXTERNA	R\$ 4.969,80			100,00 % R\$ 4.969,80		100,00 % R\$ 4.969,80
4	SERVIÇOS DIVERSOS	R\$ 911,76				100,00 % R\$ 911,76	100,00 % R\$ 911,76
5	Benefícios e Despesas Indiretas (BDI)	R\$ 49.874,03	3,39 % R\$ 1.690,73	93,50 % R\$ 46.632,22	2,63 % R\$ 1.311,69	0,48 % R\$ 239,39	100,00 % R\$ 49.874,03
		R\$ 239.005,72	R\$ 8.094,63	R\$ 223.476,45	R\$ 6.281,49	R\$ 1.151,15	R\$ 239.005,72
			R\$ 8.094,63	R\$ 231.573,08	R\$ 237.854,57	R\$ 239.005,72	R\$ 239.005,72



COMPOSIÇÃO DO BDI

 RAMALHO SERV. L. OBRAS EIRELI. ME	OBRA:	CONSTRUÇÃO DE CAMPO DE FUTEBOL NO MUNICÍPIO DE UMARI-CE	DATA: 04/04/2023	BDI: 26,37%	
	DESCRIÇÃO:	CONSTRUÇÃO DE CAMPO DE FUTEBOL NO MUNICÍPIO DE UMARI-CE	FONTE:	VERSÃO:	HORA:
	LOCAL:	BAIRRO ALTOS PONTES - SEDE - UMARI/CEARA	SEINFRA	027.1 COM DESONERAÇÃO	83,85%
	CLIENTE:	PREFEITURA MUNICIPAL DE UMARI-CE	SINAPI	2021/05 COM DESONERAÇÃO	15,76%
			Composição	PRÓPRIA	0,00%



COD	DESCRIÇÃO	%
	Benefício	
S + G	Garantia/seguros	0,40%
L	Lucro	6,98%
	TOTAL	7,38%

	Despesas Indiretas	
AC	Administração central	4,01%
DF	Despesas financeiras	1,11%
R	Riscos	0,56%
	TOTAL	5,68%

I	Impostos	
	COFINS	3,00%
	ISS	2,00%
	PIS	0,65%
	CPRB (4,5%, Apenas quando tiver desoneração INSS)	4,50%
	TOTAL	10,15%

BDI = 26,37%

$$\frac{(1 + AC + S + R + G) \times (1 + DF) \times (1 + L)}{(1 - I)} - 1$$

TABELA DE ENCARGOS SOCIAIS



KASALHO SERV. E OBRAS FIBEL ME

OBRA:	CONSTRUÇÃO DE CAMPO DE FUTEBOL NO MUNICÍPIO DE UMARI-CE	DATA : 04/04/2023	BDI : 26,37%
DESCRIÇÃO:	CONSTRUÇÃO DE CAMPO DE FUTEBOL NO MUNICÍPIO DE UMARI-CE	FONTES:	VERSÃO:
LOCAL:	BAIRRO ALTOS PONTES - SEDE - UMARI/CEARÁ	SEINFRA	027.1 COM DESONERAÇÃO
CLIENTE:	PREFEITURA MUNICIPAL DE UMARI-CE	SINAPI	202105 COM DESONERAÇÃO
		Composição	PRÓPRIA



COD	DESCRIÇÃO	HORISTA %	MENSALISTA %
A	GRUPO A		
A1	INSS	0,00%	0,00%
A2	SESI	1,50%	1,50%
A3	SENAI	1,00%	1,00%
A4	INCRA	0,20%	0,20%
A5	SEBRAE	0,60%	0,60%
A6	Salário Educação	2,50%	2,50%
A7	Seguro Contra Acidentes de Trabalho	3,00%	3,00%
A8	FGTS	8,00%	8,00%
A9	SECONCI	0,00%	0,00%
	TOTAL	16,80%	16,80%

B	GRUPO B		
B1	Repouso Semanal Remunerado	17,84%	0,00%
B2	Feridos	3,71%	0,00%
B3	Auxílio - Enfermidade	0,87%	0,67%
B4	13° Salário	10,80%	8,33%
B5	Licença Paternidade	0,07%	0,06%
B6	Faltas Justificadas	0,72%	0,56%
B7	Dias de Chuvas	1,55%	0,00%
B8	Auxílio Acidente de Trabalho	0,11%	0,08%
B9	Férias Gozadas	8,71%	6,73%
B10	Salário Maternidade	0,03%	0,03%
	TOTAL	44,41%	16,46%

C	GRUPO C		
C1	Aviso Prévio Indenizado	5,40%	4,17%
C2	Aviso Prévio Trabalhado	0,13%	0,10%
C3	Férias Indenizadas	4,85%	3,75%
C4	Depósito Rescisão Sem Justa Causa	3,90%	3,01%
C5	Indenização Adicional	0,45%	0,35%
	TOTAL	14,73%	11,38%

D	GRUPO D		
D1	Reincidência de Grupo A sobre Grupo B	7,46%	2,77%
D2	Reincidência de Grupo A sobre Aviso Prévio Trabalhado e Reincidência do FGTS sobre Aviso Prévio Indenizado	0,45%	0,35%
	TOTAL	7,91%	3,12%

A	GRUPO A		
A1	INSS	0,00%	0,00%
A2	SESI	1,50%	1,50%
A3	SENAI	1,00%	1,00%
A4	INCRA	0,20%	0,20%
A5	SEBRAE	0,60%	0,60%
A6	Salário Educação	2,50%	2,50%
A7	Seguro Contra Acidentes de Trabalho	3,00%	3,00%
A8	FGTS	8,00%	8,00%
A9	SECONCI	0,00%	0,00%
	TOTAL	16,80%	16,80%

B	GRUPO B		
B1	Repouso Semanal Remunerado	17,84%	0,00%
B2	Feridos	3,71%	0,00%
B3	Auxílio - Enfermidade	0,87%	0,67%
B4	13° Salário	10,80%	8,33%
B5	Licença Paternidade	0,07%	0,06%
B6	Faltas Justificadas	0,72%	0,56%
B7	Dias de Chuvas	1,55%	0,00%
B8	Auxílio Acidente de Trabalho	0,11%	0,08%
B9	Férias Gozadas	8,71%	6,73%
B10	Salário Maternidade	0,03%	0,03%



BARBOSA
CONSTRUÇÕES

LAVRAS DA MANGABEIRA - CE
CNPJ: 41.332.445.0001-56



Página 1 de 16

PROPOSTA DE PREÇOS

À Comissão Permanente de Licitação,
Prefeitura Municipal de Umari - CE.

A empresa **BARBOSA CONSTRUÇÕES E SERVIÇOS LTDA**, inscrito no CNPJ sob nº 41.332.445/0001-56, com sede na Rua Vicente Favela nº 325, Centro, CEP: 63.300-000, Lavras da Mangabeira, Ceará, vem respeitosamente, apresentar a nossa proposta de preços pelo valor global de **R\$ 239.148,71 (duzentos e trinta e nove mil e cento e quarenta e oito reais e setenta e um centavos)** com prazo de execução de conforme edital, referente à **Contratação de serviços a serem prestados na execução de construção de Campo de Futebol, no bairro Alto Pontes, Município de Umari, nos termos do Contrato de Repasse n. 905966/2020MCIDADANIA/CAIXA, celebrado com a União, por intermédio do Ministério da Cidadania, representado pela Caixa Econômica Federal**

REF: TOMADA DE PREÇOS Nº 2023.03.23.1

DATA DE ABERTURA: 11 DE ABRIL 2023 ÀS 09:00 HORAS

VALIDADE DA PROPOSTA: 60 (SESSENTA) DIAS

FORMA DE PAGAMENTO: CONFORME EDITAL E CONTRATO

DECLARAÇÕES

Declaramos que nos valores apresentados, estão inclusos todos os tributos, encargos trabalhistas, previdenciários, fiscais e comerciais, taxas, fretes, seguros, deslocamento de pessoal, custos e demais despesas que possam incidir sobre a execução do objeto contratual, inclusive a margem de lucro;

Declaramos inteira submissão aos preceitos da Lei Federal nº 8.666/93 e alterações posteriores e, as cláusulas e condições previstas neste Edital e seus Anexos;

Declaramos que assumimos o compromisso de bem e fielmente atender as exigências para o fornecimento/execução dos serviços descritos no Edital e Anexos, caso seja proclamada vencedora;

Declaramos que caso nos seja adjudicado o objeto da presente licitação, nos comprometemos a assinar o contrato no prazo determinado no documento de convocação, indicando para esse fim a **Sra. Tereza Maria Barbosa**, CPF nº 002.584.963-80, como representante legal desta empresa;

Assumimos inteira responsabilidade pela execução dos serviços, objeto deste Edital, e que serão executados conforme exigência editalícia e contratual, e que serão iniciados dentro do prazo de 10 (dez) dias consecutivos, contados a partir da data de recebimento da Ordem de Serviço; e

Finalizando, declaramos que estamos de pleno acordo com todas as condições estabelecidas no Edital da licitação e seus anexos.

Lavras da Mangabeira, Ceará, 14 de abril de 2023

Tereza Maria Barbosa
Barbosa Construções e Serviços LTDA
Tereza Maria Barbosa
Sócio Administrador
CPF 002.584.963-80

Murilo Matos Marques
Murilo Matos Marques
Responsável Técnico
ENG. CIVIL CREA 346786 CE

BARBOSA CONSTRUÇÕES E SERVIÇOS LTDA

CNPJ: 41.332.445.0001/56 Insc. Municipal: 23003299 E-MAIL barbosaconstrucoeslavras@hotmail.com
325 - Centro - Lavras da Mangabeira - CE CEP: 63.300.00 Fone: (88) 996274345



BARBOSA
CONSTRUÇÕES

LAVRAS DA MANGABEIRA - CE
CNPJ: 41.332.445.0001-56



PLANILHA ORÇAMENTÁRIA																							
	OBRA:	Contratação de serviços a serem prestados na execução de construção de Campo de Futebol, no bairro Alto Pontes, Município de Umirim, nos termos do Contrato de Resenha n. 905968/2020MCI/DANI/CAIXA, celebrado com a União, por intermédio do Ministério da Cidadania, representado pela Caixa Econômica Federal	DATA: 11/04/2023																				
			BDI: 26,37%																				
			<table border="1"> <thead> <tr> <th>FORTE</th> <th>TIPO DE OBRAS</th> <th>HORA</th> <th>DIAS</th> <th>DATA REF.</th> </tr> </thead> <tbody> <tr> <td>SEINFRA</td> <td>027.1 COM DESONERAÇÃO</td> <td>83,85%</td> <td>47,76%</td> <td>06/2021</td> </tr> <tr> <td>SINAPI</td> <td>202105 COM DESONERAÇÃO</td> <td>83,85%</td> <td>47,76%</td> <td>06/2021</td> </tr> <tr> <td>PRÓPRIA</td> <td>PRÓPRIA</td> <td>0,00%</td> <td>0,00%</td> <td></td> </tr> </tbody> </table>	FORTE	TIPO DE OBRAS	HORA	DIAS	DATA REF.	SEINFRA	027.1 COM DESONERAÇÃO	83,85%	47,76%	06/2021	SINAPI	202105 COM DESONERAÇÃO	83,85%	47,76%	06/2021	PRÓPRIA	PRÓPRIA	0,00%	0,00%	
FORTE	TIPO DE OBRAS	HORA	DIAS	DATA REF.																			
SEINFRA	027.1 COM DESONERAÇÃO	83,85%	47,76%	06/2021																			
SINAPI	202105 COM DESONERAÇÃO	83,85%	47,76%	06/2021																			
PRÓPRIA	PRÓPRIA	0,00%	0,00%																				

ITEM	CÓDIGO	DESCRIÇÃO	FONTE	UNID	QUANTIDADE	PREÇO UNITÁRIO R\$			PREÇO TOTAL R\$
						SEM BDI	BDI	COM BDI	
1		SERVIÇOS PRELIMINARES							8.091,46
1.1	C1937	PLACAS PADRÃO DE OBRA	SEINFRA	M2	8,00	150,97	39,81	190,78	1.526,24
1.2	98525	LIMPEZA MECANIZADA DE CAMADA VEGETAL, VEGETAÇÃO E PEQUENAS ÁRVORES (DIÂMETRO DE TRONCO MENOR QUE 0,20 M), COM TRATOR DE ESTEIRAS. AF 05/2018	SINAPI	M2	779,28	0,28	0,07	0,35	272,75
1.3	99059	LOCAÇÃO CONVENCIONAL DE OBRA, UTILIZANDO GABARITO DE TÁBUAS CORRIDAS PONTALETADAS A CADA 2,00M - 2 UTILIZAÇÕES. AF 10/2018	SINAPI	M	117,20	42,49	11,20	53,69	6.292,47
2		CAMPO DE FUTEBOL							223.620,82
		PREPARAÇÃO DO TERRENO							740,32
2.1.1	100577	REGULARIZAÇÃO E COMPACTAÇÃO DE SUBLEITO DE SOLO PREDOMINANTEMENTE ARENOSO. AF 11/2019	SINAPI	M2	779,28	0,75	0,20	0,95	740,32
2.2		DRENAGEM							21.312,49
2.2.1	93358	ESCAVAÇÃO MANUAL DE VALA COM PROFUNDIDADE MENOR OU IGUAL A 1,30 M. AF 02/2021	SINAPI	M3	4,14	58,46	15,42	73,88	305,86
2.2.2	C2590	TUBO DE PVC CORRUGADO PERFURADO D= 10cm	SEINFRA	M	103,50	21,92	5,78	27,70	2.866,95
2.2.3	73883/002	EXECUCAO DE DRENO FRANCES COM BRITA NUM 2	SINAPI	M3	43,41	118,65	31,29	149,94	6.508,90
2.2.4	73881/001	EXECUCAO DE DRENO COM MANTA GEOTEXTIL 200 G/M2	SINAPI	M2	756,00	6,62	1,75	8,37	6.327,72
2.2.5	C2732	DRENAGEM COM TUBO DE CONCRETO POROSO, D= 20cm	SEINFRA	M	84,00	38,17	10,07	48,24	4.052,16
2.2.6	97881	CAIXA ENTERRADA ELÉTRICA RETANGULAR, EM CONCRETO PRÉ-MOLDADO, FUNDO COM BRITA, DIMENSÕES INTERNAS: 0,3X0,3X0,3 M. AF 12/2020	SINAPI	UN	10,00	98,99	26,10	125,09	1.250,90
2.3		GRAMADO							126.554,40
2.3.1	C4849	GRAMA SINTÉTICA ESPORTIVA PARA FUTEBOL EM POLIETILENO, COM ALTURA MÍNIMA DE 50MM (FORNECIMENTO E COLOCAÇÃO)	SEINFRA	M2	756,00	132,47	34,93	167,40	126.554,40
2.4		MURETAS							12.713,18
2.4.1	93358	ESCAVAÇÃO MANUAL DE VALA COM PROFUNDIDADE MENOR OU IGUAL A 1,30 M. AF 02/2021	SINAPI	M3	7,33	58,46	15,42	73,88	541,54
2.4.2	C0054	ALVENARIA DE EMBASAMENTO DE PEDRA ARGAMASSADA	SEINFRA	M3	7,33	422,77	111,48	534,25	3.916,05
2.4.3	96536	FABRICAÇÃO, MONTAGEM E DESMONTAGEM DE FÔRMA PARA VIGA BALDRAME, EM MADEIRA SERRADA, E=25 MM, 4 UTILIZAÇÕES. AF 06/2017	SINAPI	M2	1,57	56,88	15,00	71,88	112,85
2.4.4	92917	ARMAÇÃO DE ESTRUTURAS DE CONCRETO ARMADO, EXCETO VIGAS, PILARES, LAJES E FUNDAÇÕES, UTILIZANDO AÇO CA-50 DE 8,0 MM - MONTAGEM. AF 12/2015	SINAPI	KG	36,66	16,38	4,32	20,70	758,86
2.4.5	92915	ARMAÇÃO DE ESTRUTURAS DE CONCRETO ARMADO, EXCETO VIGAS, PILARES, LAJES E FUNDAÇÕES, UTILIZANDO AÇO CA-60 DE 5,0 MM - MONTAGEM. AF 12/2015	SINAPI	KG	10,12	17,29	4,56	21,85	221,12
2.4.6	92719	CONCRETAGEM DE PILARES, FCK = 25 MPA, COM USO DE GRUA EM EDIFICAÇÃO COM SEÇÃO MÉDIA DE PILARES MENOR OU IGUAL A 0,25 M² - LANÇAMENTO, ADENSAMENTO E ACABAMENTO. AF 12/2015	SINAPI	M3	4,64	421,43	111,13	532,56	2.471,08
2.4.7	87503	ALVENARIA DE VEDAÇÃO DE BLOCOS CERÂMICOS FURADOS NA HORIZONTAL DE 9X19X19CM (ESPESSURA 9CM) DE PAREDES COM ÁREA LÍQUIDA MAIOR OU IGUAL A 6M² SEM VÃOS E ARGAMASSA DE ASSENTAMENTO COM PREPARO EM BETONEIRA. AF 06/2014	SINAPI	M2	59,82	62,06	16,37	78,43	4.691,68
2.5		REVESTIMENTO							9.913,34
2.5.1	87879	CHAPISCO APLICADO EM ALVENARIAS E ESTRUTURAS DE CONCRETO INTERNAS, COM COLHER DE PEDREIRO. ARGAMASSA TRAÇO 1:3 COM PREPARO EM BETONEIRA 400L. AF 06/2014	SINAPI	M2	124,28	3,05	0,80	3,85	478,48
2.5.2	87529	MASSA ÚNICA, PARA RECEBIMENTO DE PINTURA, EM ARGAMASSA TRAÇO 1:2:8, PREPARO MECÂNICO COM BETONEIRA 400L, APLICADA MANUALMENTE EM FACES INTERNAS DE PAREDES, ESPESSURA DE 20MM, COM EXECUÇÃO DE TALISCAS. AF 06/2014	SINAPI	M2	124,28	25,89	6,83	32,72	4.066,44



BARBOSA
CONSTRUÇÕES

LAVRAS DA MANGABEIRA - CE
CNPJ: 41.332.445.0001-56



2.5.3	C0773	CHAPIM PRÉ-MOLDADO DE CONCRETO	SEINFRA	M2	23,44	111,25	29,34	140,59	3.295,43
2.5.4	95305	TEXTURA ACRÍLICA, APLICAÇÃO MANUAL EM PAREDE, UMA DEMÃO. AF 09/2016	SINAPI	M2	124,28	13,20	3,48	16,68	2.072,99
2.6	PROTEÇÃO E SEGURANÇA								47.975,03
2.6.1	102362	ALAMBRADO PARA QUADRA POLIESPORTIVA, ESTRUTURADO POR TUBOS DE AÇO GALVANIZADO, (MONTANTES COM DIÂMETRO 2", TRAVESSAS E ESCORAS COM DIÂMETRO 1 1/2"), COM TELA DE ARAME GALVANIZADO, FIO 14 BWG E MALHA QUADRADA 5X5CM (EXCETO MURETA). AF 03/2021	SINAPI	M2	239,11	158,77	41,87	200,64	47.975,03
2.7	CONJUNTO DE TRAVES								4.412,06
2.7.1	C1349	CONJUNTO PARA FUTSAL COM TRAVES OFICIAIS DE 3,00 X 2,00 M EM TUBO DE AÇO GALVANIZADO 3" COM REQUADRO EM TUBO DE 1", PINTURA EM PRIMER COM TINTA ESMALTE SINTETICO E REDES	SEINFRA	CJ	1,00	3.491,38	920,68	4.412,06	4.412,06
3	PAVIMENTAÇÃO EXTERNA								6.283,10
3.1	ACESSO COM ACESSIBILIDADE								6.283,10
3.1.1	94273	ASSENTAMENTO DE GUIA (MEIO-FIO) EM TRECHO RETO, CONFECCIONADA EM CONCRETO PRÉ-FABRICADO, DIMENSÕES 100X15X13X30 CM (COMPRIMENTO X BASE INFERIOR X BASE SUPERIOR X ALTURA), PARA VIAS URBANAS (USO VIÁRIO). AF 06/2016	SINAPI	M	26,30	34,69	9,15	43,84	1.152,99
3.1.2	92396	EXECUÇÃO DE PASSEIO EM PISO INTERTRAVADO, COM BLOCO RETANGULAR COR NATURAL DE 20 X 10 CM, ESPESSURA 6 CM. AF 12/2015	SINAPI	M2	38,54	51,63	13,61	65,24	2.514,35
3.1.3	95240	LASTRO DE CONCRETO MAGRO, APLICADO EM PISOS, LAJES SOBRE SOLO OU RADIERS, ESPESSURA DE 3 CM. AF 07/2016	SINAPI	M2	38,54	13,40	3,53	16,93	652,48
3.1.4	C4624	PISO PODOTÁTIL EXTERNO EM PMC ESP. 3CM, ASSENTADO COM ARGAMASSA (FORNECIMENTO E ASSENTAMENTO)	SEINFRA	M2	13,79	112,66	29,71	142,37	1.963,28
4	SERVIÇOS DIVERSOS								1.153,33
4.1	C3447	LIMPEZA DE PISO EM ÁREA URBANIZADA	SEINFRA	M2	779,28	1,17	0,31	1,48	1.153,33
									VALOR BDI TOTAL: 49.905,18
									VALOR ORÇAMENTO: 189.243,57
									VALOR TOTAL: 239.148,71

Tereza Maria Barbosa
Barbosa Construções e Serviços LTDA
Tereza Maria Barbosa Coutinho
Sócio Administrador
CPF 002.584.963-80

Murilo Matos Marques
Murilo Matos Marques
Responsável Técnico
ENG. CIVIL CREA 346786 CE



BARBOSA
CONSTRUÇÕES

LAVRAS DA MANGABEIRA - CE
CNPJ: 41.332.445.0001-56



RELATÓRIO ANALÍTICO - COMPOSIÇÕES DE CUSTOS							
	OBRA:	Contratação de serviços a serem prestados na execução de construção de Campo de Futebol, no bairro Alto Pontes, Município de Umarizal, nos termos do Contrato de Repasse nº. 905968/2020/MCIDADANIA/CAIXA, celebrado com a União, por intermédio do Ministério da Cidadania, representado pela Caixa Econômica Federal	DATA : 11/04/2023		BDI : 28,37%		
			SEINFRA	027.1 COM DESONERAÇÃO	83,85%	47,76%	05/2021
			SINAPI	2021/05 COM DESONERAÇÃO	83,85%	47,76%	06/2021
			PRÓPRIA	PRÓPRIA	0,00%	0,00%	

I.1. C1937 PLACAS PADRÃO DE OBRA (M2)						
Material		FORNTE	UNID	COEFICIENTE	PREÇO UNITÁRIO	TOTAL
10537	CHAPA DE AÇO GALVANIZADA ESP. 0.3MM	SEINFRA	M2	1,02000000	35,4400	36,1488
11100	ESMALTE SINTETICO	SEINFRA	L	1,00000000	24,8800	24,8800
11691	PONTALETE / BARROTE DE 3"x3"	SEINFRA	M	4,50000000	12,5600	56,5200
11725	PREGO 15X15 (1.1/4" x 13) (APROXIMADAMENTE 672UN/KG)	SEINFRA	KG	0,15000000	15,4700	2,3205
TOTAL Material:						119,8693

Mão de Obra						
		FORNTE	UNID	COEFICIENTE	PREÇO UNITÁRIO	TOTAL
12543	SERVENTE	SEINFRA	H	2,00000000	15,5500	31,1000
TOTAL Mão de Obra:						31,1000
VALOR:						150,97

I.2. 98525 LIMPEZA MECANIZADA DE CAMADA VEGETAL, VEGETAÇÃO E PEQUENAS ÁRVORES (DIÂMETRO DE TRONCO MENOR QUE 0,20 M), COM TRATOR DE ESTEIRAS.AF 05/2018 (M2)						
Equipamento Custo Horário		FORNTE	UNID	COEFICIENTE	PREÇO UNITÁRIO	TOTAL
89031	TRATOR DE ESTEIRAS, POTÊNCIA 100 HP, PESO OPERACIONAL 9,4 T, COM LÂMINA 2,19 M3 - CHI DIURNO. AF_06/2014	SINAPI	CHI	0,00240000	46,27	0,11
89032	TRATOR DE ESTEIRAS, POTÊNCIA 100 HP, PESO OPERACIONAL 9,4 T, COM LÂMINA 2,19 M3 - CHP DIURNO. AF_06/2014	SINAPI	CHP	0,00060000	134,51	0,08
TOTAL Equipamento Custo Horário:						0,19

Mão de Obra com Encargos Complementares						
		FORNTE	UNID	COEFICIENTE	PREÇO UNITÁRIO	TOTAL
88441	JARDINEIRO COM ENCARGOS COMPLEMENTARES	SINAPI	H	0,00300000	18,03	0,05
88316	SERVENTE COM ENCARGOS COMPLEMENTARES	SINAPI	H	0,00300000	14,78	0,04
TOTAL Mão de Obra com Encargos Complementares:						0,09
VALOR:						0,28

I.3. 99059 LOCAÇÃO CONVENCIONAL DE OBRA, UTILIZANDO GABARITO DE TÁBUAS CORRIDAS PONTALETADAS A CADA 2,00M - 2 UTILIZAÇÕES. AF 10/2018 (M)						
Equipamento Custo Horário		FORNTE	UNID	COEFICIENTE	PREÇO UNITÁRIO	TOTAL
91693	SERRA CIRCULAR DE BANCADA COM MOTOR ELÉTRICO POTÊNCIA DE 5HP, COM COIFA PARA DISCO 10" - CHI DIURNO. AF_08/2015	SINAPI	CHI	0,01680000	18,36	0,30
91692	SERRA CIRCULAR DE BANCADA COM MOTOR ELÉTRICO POTÊNCIA DE 5HP, COM COIFA PARA DISCO 10" - CHP DIURNO. AF_08/2015	SINAPI	CHP	0,00390000	20,82	0,08
TOTAL Equipamento Custo Horário:						0,38

Material						
		FORNTE	UNID	COEFICIENTE	PREÇO UNITÁRIO	TOTAL
00004433	CAIBRO NAO APARELHADO *7,5 X 7,5* CM, EM MACARANDUBA, ANGELIM OU EQUIVALENTE DA REGIAO - BRUTA	SINAPI	M	0,41250000	18,51	7,63
00005068	PREGO DE ACO POLIDO COM CABECA 17 X 21 (2 X 11)	SINAPI	KG	0,11100000	17,35	1,92
00004417	SARRAFO NAO APARELHADO *2,5 X 7* CM, EM MACARANDUBA, ANGELIM OU EQUIVALENTE DA REGIAO - BRUTA	SINAPI	M	0,74450000	5,15	3,83
00010567	TABUA *2,5 X 23* CM EM PINUS, MISTA OU EQUIVALENTE DA REGIAO - BRUTA	SINAPI	M	0,55000000	9,67	5,31
00007356	TINTA ACRILICA PREMIUM, COR BRANCO FOSCO	SINAPI	L	0,02560000	24,26	0,62
TOTAL Material:						19,31

Mão de Obra com Encargos Complementares						
		FORNTE	UNID	COEFICIENTE	PREÇO UNITÁRIO	TOTAL
88239	AJUDANTE DE CARPINTEIRO COM ENCARGOS COMPLEMENTARES	SINAPI	H	0,35630000	15,68	5,58



BARBOSA
CONSTRUÇÕES

LAVRAS DA MANGABEIRA - CE
CNPJ: 41.332.445.0001-56



88262	CARPINTEIRO DE FORMAS COM ENCARGOS COMPLEMENTARES	SINAPI	H	0,71250000		13,12
TOTAL Mão de Obra com Encargos Complementares:						18,70

Serviço	FONTES	UNID	COEFICIENTE	PREÇO UNITÁRIO	TOTAL	
94974	CONCRETO MAGRO PARA LASTRO, TRAÇO 1:4,5:4,5 (EM MASSA SECA DE CIMENTO/ AREIA MÉDIA/ BRITA 1) - PREPARO MANUAL. AF_05/2021	SINAPI	M3	0,00460000	329,52	1,51
99062	MARCAÇÃO DE PONTOS EM GABARITO OU CAVALETE. AF_10/2018	SINAPI	UN	1,50000000	1,73	2,59
TOTAL Serviço:					4,10	
VALOR:					42,49	

2.1.1. 100577 REGULARIZAÇÃO E COMPACTAÇÃO DE SUBLEITO DE SOLO PREDOMINANTEMENTE ARENOSO. AF_11/2019 (M2)

Equipamento	Custo	Horário	FONTES	UNID	COEFICIENTE	PREÇO UNITÁRIO	TOTAL
5903	CAMINHÃO PIPA 10.000 L TRUCADO, PESO BRUTO TOTAL 23.000 KG, CARGA ÚTIL MÁXIMA 15.935 KG, DISTÂNCIA ENTRE EIXOS 4,8 M, POTÊNCIA 230 CV, INCLUSIVE TANQUE DE AÇO PARA TRANSPORTE DE ÁGUA - CHI DIURNO. AF_06/2014		SINAPI	CHI	0,00200000	38,12	0,07
5901	CAMINHÃO PIPA 10.000 L TRUCADO, PESO BRUTO TOTAL 23.000 KG, CARGA ÚTIL MÁXIMA 15.935 KG, DISTÂNCIA ENTRE EIXOS 4,8 M, POTÊNCIA 230 CV, INCLUSIVE TANQUE DE AÇO PARA TRANSPORTE DE ÁGUA - CHP DIURNO. AF_06/2014		SINAPI	CHP	0,00100000	215,10	0,21
5934	MOTONIVELADORA POTÊNCIA BÁSICA LÍQUIDA (PRIMEIRA MARCHA) 125 HP, PESO BRUTO 13032 KG, LARGURA DA LÂMINA DE 3,7 M - CHI DIURNO. AF_06/2014		SINAPI	CHI	0,00300000	57,84	0,17
5932	MOTONIVELADORA POTÊNCIA BÁSICA LÍQUIDA (PRIMEIRA MARCHA) 125 HP, PESO BRUTO 13032 KG, LARGURA DA LÂMINA DE 3,7 M - CHP DIURNO. AF_06/2014		SINAPI	CHP	0,00010000	169,99	0,01
96464	ROLO COMPACTADOR DE PNEUS, ESTÁTICO, PRESSÃO VARIÁVEL, POTÊNCIA 110 HP, PESO SEM/COM LASTRO 10,8/27 T, LARGURA DE ROLAGEM 2,30 M - CHI DIURNO. AF_06/2017		SINAPI	CHI	0,00200000	56,65	0,11
96463	ROLO COMPACTADOR DE PNEUS, ESTÁTICO, PRESSÃO VARIÁVEL, POTÊNCIA 110 HP, PESO SEM/COM LASTRO 10,8/27 T, LARGURA DE ROLAGEM 2,30 M - CHP DIURNO. AF_06/2017		SINAPI	CHP	0,00100000	145,38	0,14
TOTAL Equipamento Custo Horário:						0,71	

Mão de Obra com Encargos Complementares	FONTES	UNID	COEFICIENTE	PREÇO UNITÁRIO	TOTAL	
88316	SERVEnte COM ENCARGOS COMPLEMENTARES	SINAPI	H	0,00300000	14,78	0,04
TOTAL Mão de Obra com Encargos Complementares:					0,04	
VALOR:					0,75	

2.2.1. 93358 ESCAVAÇÃO MANUAL DE VALA COM PROFUNDIDADE MENOR OU IGUAL A 1,30 M. AF_02/2021 (M3)

Mão de Obra com Encargos Complementares	FONTES	UNID	COEFICIENTE	PREÇO UNITÁRIO	TOTAL	
88316	SERVEnte COM ENCARGOS COMPLEMENTARES	SINAPI	H	3,95600000	14,78	58,46
TOTAL Mão de Obra com Encargos Complementares:					58,46	
VALOR:					58,46	

2.2.2. C2590 TUBO DE PVC CORRUGADO PERFURADO D= 10cm (M)

Material	FONTES	UNID	COEFICIENTE	PREÇO UNITÁRIO	TOTAL	
12211	TUBO PVC CORRUGADO PERFURADO D=10cm	SEINFRA	M	1,00000000	10,7900	10,7900
TOTAL Material:					10,7900	
Mão de Obra	FONTES	UNID	COEFICIENTE	PREÇO UNITÁRIO	TOTAL	
10043	AJUDANTE DE ENCANADOR	SEINFRA	H	0,30000000	16,7700	5,0310
12320	ENCANADOR	SEINFRA	H	0,30000000	20,3200	6,0960
TOTAL Mão de Obra:					11,1270	
VALOR:					21,92	



BARBOSA
CONSTRUÇÕES

LAVRAS DA MANGABEIRA - CE
CNPJ: 41.332.445.0001-56



2.2.3. 73883/002 EXECUCAO DE DRENO FRANCES COM BRITA NUM 2 (M3)

Material	FONTE	UNID	COEFICIENTE	PREÇO UNITÁRIO	TOTAL
00004718 PEDRA BRITADA N. 2 (19 A 38 MM) POSTO PEDREIRA/FORNECEDOR, SEM FRETE	SINAPI	M3	1,15000000	77,47	89,09
TOTAL Material:					89,09
Mão de Obra com Encargos Complementares	FONTE	UNID	COEFICIENTE	PREÇO UNITÁRIO	TOTAL
88316 SERVENTE COM ENCARGOS COMPLEMENTARES	SINAPI	H	2,00000000	14,78	29,56
TOTAL Mão de Obra com Encargos Complementares:					29,56
VALOR:					118,65

2.2.4. 73881/001 EXECUCAO DE DRENO COM MANTA GEOTEXTIL 200 G/M2 (M2)

Material	FONTE	UNID	COEFICIENTE	PREÇO UNITÁRIO	TOTAL
00004011 GEOTEXTIL NAO TECIDO AGULHADO DE FILAMENTOS CONTINUOS 100% POLIESTER, RESITENCIA A TRACAO = 10 KN/M	SINAPI	M2	1,05000000	6,03	6,33
TOTAL Material:					6,33
Mão de Obra com Encargos Complementares	FONTE	UNID	COEFICIENTE	PREÇO UNITÁRIO	TOTAL
88316 SERVENTE COM ENCARGOS COMPLEMENTARES	SINAPI	H	0,02000000	14,78	0,29
TOTAL Mão de Obra com Encargos Complementares:					0,29
VALOR:					6,62

2.2.5. C2732 DRENAGEM COM TUBO DE CONCRETO POROSO, D= 20cm (M)

Material	FONTE	UNID	COEFICIENTE	PREÇO UNITÁRIO	TOTAL
I2453 TUBO CONCRETO SIMPLES POROSO D=20cm	SEINFRA	M	1,05000000	21,4800	22,5540
TOTAL Material:					22,5540
Mão de Obra	FONTE	UNID	COEFICIENTE	PREÇO UNITÁRIO	TOTAL
I2391 PEDREIRO	SEINFRA	H	0,43000000	20,7700	8,9311
I2543 SERVENTE	SEINFRA	H	0,43000000	15,5500	6,6865
TOTAL Mão de Obra:					15,6176
VALOR:					38,17

2.2.6. 97881 CAIXA ENTERRADA ELÉTRICA RETANGULAR, EM CONCRETO PRÉ-MOLDADO, FUNDO COM BRITA, DIMENSÕES INTERNAS: 0,3X0,3X0,3 M. AF 12/2020 (UN)

Material	FONTE	UNID	COEFICIENTE	PREÇO UNITÁRIO	TOTAL
00043429 CAIXA DE CONCRETO ARMADO PRÉ-MOLDADO, SEM FUNDO, QUADRADA, DIMENSOES DE 0,30 X 0,30 X 0,30 M	SINAPI	UN	1,00000000	65,27	65,27
TOTAL Material:					65,27
Mão de Obra com Encargos Complementares	FONTE	UNID	COEFICIENTE	PREÇO UNITÁRIO	TOTAL
88309 PEDREIRO COM ENCARGOS COMPLEMENTARES	SINAPI	H	0,05950000	18,61	1,10
88316 SERVENTE COM ENCARGOS COMPLEMENTARES	SINAPI	H	0,05950000	14,78	0,87
TOTAL Mão de Obra com Encargos Complementares:					1,97
Serviço	FONTE	UNID	COEFICIENTE	PREÇO UNITÁRIO	TOTAL
97733 PEÇA RETANGULAR PRÉ-MOLDADA, VOLUME DE CONCRETO DE ATÉ 10 LITROS, TAXA DE AÇO APROXIMADA DE 30KG/M³. AF_01/2018	SINAPI	M3	0,00910000	2.688,11	24,46
101619 PREPARO DE FUNDO DE VALA COM LARGURA MENOR QUE 1,5 M, COM CAMADA DE BRITA, LANÇAMENTO MANUAL. AF_08/2020	SINAPI	M3	0,03600000	202,64	7,29
TOTAL Serviço:					31,75
VALOR:					98,99

2.3.1. C4849 GRAMA SINTÉTICA ESPORTIVA PARA FUTEBOL EM POLIETILENO, COM ALTURA MINIMA DE 50MM (FORNECIMENTO E COLOCAÇÃO) (M2)

Material	FONTE	UNID	COEFICIENTE	PREÇO UNITÁRIO	TOTAL
----------	-------	------	-------------	----------------	-------



BARBOSA
CONSTRUÇÕES

LAVRAS DA MANGABEIRA - CE
CNPJ: 41.332.445.0001-56



19149	GRAMA SINTÉTICA ESPORTIVA PARA FUTEBOL EM POLIETILENO, COM ALTURA MÍNIMA DE 50MM, INCLUSO FORNECIMENTO E MONTAGEM, FRETE, GRANULO DE PNEU MAIS AREIA PARA AMORTECIMENTO, DEMARCAÇÃO EM GRAMA SINTÉTICA NA COR BRANCA, PROTEÇÃO UV E GARANTIA DE 5 ANOS	SEINFRA	M2	1,00000000	132,4700	132,4700
					TOTAL Material:	132,4700
					VALOR:	132,47

2.4.1. 93358 ESCAVAÇÃO MANUAL DE VALA COM PROFUNDIDADE MENOR OU IGUAL A 1,30 M. AF 02/2021 (M3)

Mão de Obra com Encargos Complementares		FORTE	UNID	COEFICIENTE	PREÇO UNITÁRIO	TOTAL
88316	SERVENTE COM ENCARGOS COMPLEMENTARES	SINAPI	H	3,95600000	14,78	58,46
					TOTAL Mão de Obra com Encargos Complementares:	58,46
					VALOR:	58,46

2.4.2. C0054 ALVENARIA DE EMBASAMENTO DE PEDRA ARGAMASSADA (M3)

Material		FORTE	UNID	COEFICIENTE	PREÇO UNITÁRIO	TOTAL
10109	AREIA MEDIA	SEINFRA	M3	0,36480000	67,2100	24,5182
10805	CIMENTO PORTLAND	SEINFRA	KG	109,50000000	0,5600	61,3200
11600	PEDRA DE MÃO (RACHÃO)	SEINFRA	M3	1,10000000	65,7800	72,3580
					TOTAL Material:	158,1962
Mão de Obra		FORTE	UNID	COEFICIENTE	PREÇO UNITÁRIO	TOTAL
12391	PEDREIRO	SEINFRA	H	6,00000000	20,7700	124,6200
12543	SERVENTE	SEINFRA	H	9,00000000	15,5500	139,9500
					TOTAL Mão de Obra:	264,5700
					VALOR:	422,77

2.4.3. 96536 FABRICAÇÃO, MONTAGEM E DESMONTAGEM DE FÔRMA PARA VIGA BALDRAME, EM MADEIRA SERRADA, E=25 MM, 4 UTILIZAÇÕES. AF 06/2017 (M2)

Equipamento Custo Horário		FORTE	UNID	COEFICIENTE	PREÇO UNITÁRIO	TOTAL
91693	SERRA CIRCULAR DE BANCADA COM MOTOR ELÉTRICO POTÊNCIA DE 5HP, COM COIFA PARA DISCO 10" - CHI DIURNO. AF_08/2015	SINAPI	CHI	0,01400000	18,36	0,25
91692	SERRA CIRCULAR DE BANCADA COM MOTOR ELÉTRICO POTÊNCIA DE 5HP, COM COIFA PARA DISCO 10" - CHP DIURNO. AF_08/2015	SINAPI	CHP	0,01700000	20,82	0,35
					TOTAL Equipamento Custo Horário:	0,60

Material		FORTE	UNID	COEFICIENTE	PREÇO UNITÁRIO	TOTAL
00002692	DESMOLDANTE PROTETOR PARA FORMAS DE MADEIRA, DE BASE OLEOSA EMULSIONADA EM AGUA	SINAPI	L	0,01700000	6,32	0,10
00004491	PONTALETE *7,5 X 7,5* CM EM PINUS, MISTA OU EQUIVALENTE DA REGIAO - BRUTA	SINAPI	M	0,60500000	8,55	5,17
00005073	PREGO DE AÇO POLIDO COM CABECA 17 X 24 (2 1/4 X 11)	SINAPI	KG	0,02600000	17,68	0,45
00040304	PREGO DE AÇO POLIDO COM CABECA DUPLA 17 X 27 (2 1/2 X 11)	SINAPI	KG	0,03400000	21,42	0,72
00004517	SARRAFO *2,5 X 7,5* CM EM PINUS, MISTA OU EQUIVALENTE DA REGIAO - BRUTA	SINAPI	M	0,56700000	2,99	1,69
00006189	TABUA NAO APARELHADA *2,5 X 30* CM, EM MACARANDUBA, ANGELIM OU EQUIVALENTE DA REGIAO - BRUTA	SINAPI	M	1,00800000	19,53	19,68
					TOTAL Material:	27,81

Mão de Obra com Encargos Complementares		FORTE	UNID	COEFICIENTE	PREÇO UNITÁRIO	TOTAL
88239	AJUDANTE DE CARPINTEIRO COM ENCARGOS COMPLEMENTARES	SINAPI	H	0,47100000	15,68	7,38
88262	CARPINTEIRO DE FORMAS COM ENCARGOS COMPLEMENTARES	SINAPI	H	1,14500000	18,42	21,09
					TOTAL Mão de Obra com Encargos Complementares:	28,47
					VALOR:	56,88



BARBOSA
CONSTRUÇÕES

LAVRAS DA MANGABEIRA - CE
CNPJ: 41.332.445.0001-56



2.4.4. 92917 ARMAÇÃO DE ESTRUTURAS DE CONCRETO ARMADO, EXCETO VIGAS, PILARES, LAJES E FUNDAÇÕES, UTILIZANDO AÇO CA-50 DE 8,0 MM - MONTAGEM. AF 12/2015 (KG)

Material		FONTE	UNID	COEFICIENTE	PREÇO UNITÁRIO	TOTAL
00043132	ARAME RECOZIDO 16 BWG, D = 1,65 MM (0,016 KG/M) OU 18 BWG, D = 1,25 MM (0,01 KG/M)	SINAPI	KG	0,02500000	19,35	0,48
00039017	ESPACADOR / DISTANCIADOR CIRCULAR COM ENTRADA LATERAL, EM PLASTICO, PARA VERGALHAO *4,2 A 12,5* MM, COBRIMENTO 20 MM	SINAPI	UN	0,74300000	0,21	0,15
TOTAL Material:						0,63
Mão de Obra com Encargos Complementares		FONTE	UNID	COEFICIENTE	PREÇO UNITÁRIO	TOTAL
88238	AJUDANTE DE ARMADOR COM ENCARGOS COMPLEMENTARES	SINAPI	H	0,01620000	14,59	0,23
88245	ARMADOR COM ENCARGOS COMPLEMENTARES	SINAPI	H	0,09930000	18,52	1,83
TOTAL Mão de Obra com Encargos Complementares:						2,06
Serviço		FONTE	UNID	COEFICIENTE	PREÇO UNITÁRIO	TOTAL
92793	CORTE E DOBRA DE AÇO CA-50, DIÂMETRO DE 8,0 MM, UTILIZADO EM ESTRUTURAS DIVERSAS, EXCETO LAJES. AF_12/2015	SINAPI	KG	1,00000000	13,69	13,69
TOTAL Serviço:						13,69
VALOR:						16,38

2.4.5. 92915 ARMAÇÃO DE ESTRUTURAS DE CONCRETO ARMADO, EXCETO VIGAS, PILARES, LAJES E FUNDAÇÕES, UTILIZANDO AÇO CA-60 DE 5,0 MM - MONTAGEM. AF 12/2015 (KG)

Material		FONTE	UNID	COEFICIENTE	PREÇO UNITÁRIO	TOTAL
00043132	ARAME RECOZIDO 16 BWG, D = 1,65 MM (0,016 KG/M) OU 18 BWG, D = 1,25 MM (0,01 KG/M)	SINAPI	KG	0,02500000	19,35	0,48
00039017	ESPACADOR / DISTANCIADOR CIRCULAR COM ENTRADA LATERAL, EM PLASTICO, PARA VERGALHAO *4,2 A 12,5* MM, COBRIMENTO 20 MM	SINAPI	UN	1,19000000	0,21	0,24
TOTAL Material:						0,72
Mão de Obra com Encargos Complementares		FONTE	UNID	COEFICIENTE	PREÇO UNITÁRIO	TOTAL
88238	AJUDANTE DE ARMADOR COM ENCARGOS COMPLEMENTARES	SINAPI	H	0,02850000	14,59	0,41
88245	ARMADOR COM ENCARGOS COMPLEMENTARES	SINAPI	H	0,17430000	18,52	3,22
TOTAL Mão de Obra com Encargos Complementares:						3,63
Serviço		FONTE	UNID	COEFICIENTE	PREÇO UNITÁRIO	TOTAL
92791	CORTE E DOBRA DE AÇO CA-60, DIÂMETRO DE 5,0 MM, UTILIZADO EM ESTRUTURAS DIVERSAS, EXCETO LAJES. AF_12/2015	SINAPI	KG	1,00000000	12,94	12,94
TOTAL Serviço:						12,94
VALOR:						17,29

2.4.6. 92719 CONCRETAGEM DE PILARES, FCK = 25 MPA, COM USO DE GRUA EM EDIFICAÇÃO COM SEÇÃO MÉDIA DE PILARES MENOR OU IGUAL A 0,25 M² - LANÇAMENTO, ADENSAMENTO E ACABAMENTO. AF 12/2015 (M3)

Equipamento Custo Horário		FONTE	UNID	COEFICIENTE	PREÇO UNITÁRIO	TOTAL
90587	VIBRADOR DE IMERSÃO, DIÂMETRO DE PONTEIRA 45MM, MOTOR ELÉTRICO TRIFÁSICO POTÊNCIA DE 2 CV - CHI DIURNO. AF_06/2015	SINAPI	CHI	0,21000000	0,44	0,09
90586	VIBRADOR DE IMERSÃO, DIÂMETRO DE PONTEIRA 45MM, MOTOR ELÉTRICO TRIFÁSICO POTÊNCIA DE 2 CV - CHP DIURNO. AF_06/2015	SINAPI	CHP	0,14300000	1,70	0,24
TOTAL Equipamento Custo Horário:						0,33
Material		FONTE	UNID	COEFICIENTE	PREÇO UNITÁRIO	TOTAL
00034493	CONCRETO USINADO BOMBEAVEL, CLASSE DE RESISTENCIA C25, COM BRITA 0 E 1, SLUMP = 100 +/- 20 MM, EXCLUI SERVIÇO DE BOMBEAMENTO (NBR 8953)	SINAPI	M3	1,10300000	355,75	392,39
TOTAL Material:						392,39
Mão de Obra com Encargos Complementares		FONTE	UNID	COEFICIENTE	PREÇO UNITÁRIO	TOTAL
88262	CARPINTEIRO DE FORMAS COM ENCARGOS COMPLEMENTARES	SINAPI	H	0,35300000	18,42	6,50



BARBOSA
CONSTRUÇÕES

LAVRAS DA MANGABEIRA - CE
CNPJ: 41.332.445.0001-56



Página 9 de 16

88309	PEDREIRO COM ENCARGOS COMPLEMENTARES	SINAPI	H	0,35300000	18,61	6,56
88316	SERVEnte COM ENCARGOS COMPLEMENTARES	SINAPI	H	1,05900000	14,78	15,65
					TOTAL Mão de Obra com Encargos Complementares:	
					VALOR:	
					28,71	
					421,43	

2.4.7. 87503 ALVENARIA DE VEDAÇÃO DE BLOCOS CERÂMICOS FURADOS NA HORIZONTAL DE 9X19X19CM (ESPESSURA 9CM) DE PAREDES COM ÁREA LÍQUIDA MAIOR OU IGUAL A 6M² SEM VÁOS E ARGAMASSA DE ASSENTAMENTO COM PREPARO EM BETONEIRA. AF 06/2014 (M2)

Material	FORTE	UNID	COEFICIENTE	PREÇO UNITÁRIO	TOTAL
00007266 BLOCO CERAMICO VAZADO PARA ALVENARIA DE VEDACAO, DE 9 X 19 X 19 CM (L X A X C)	SINAPI	MIL	0,02793000	746,78	20,85
00037395 PINO DE ACO COM FURO, HASTE = 27 MM (ACAO DIRETA)	SINAPI	CENTO	0,00500000	38,22	0,19
00034557 TELA DE ACO SOLDADA GALVANIZADA/ZINCADA PARA ALVENARIA, FIO D = *1,20 A 1,70* MM, MALHA 15 X 15 MM, (C X L) *50 X 7,5* CM	SINAPI	M	0,42000000	3,82	1,60
TOTAL Material:					22,64

Mão de Obra com Encargos Complementares	FORTE	UNID	COEFICIENTE	PREÇO UNITÁRIO	TOTAL
88309 PEDREIRO COM ENCARGOS COMPLEMENTARES	SINAPI	H	1,37000000	18,61	25,49
88316 SERVENTE COM ENCARGOS COMPLEMENTARES	SINAPI	H	0,68500000	14,78	10,12
TOTAL Mão de Obra com Encargos Complementares:					35,61

Serviço	FORTE	UNID	COEFICIENTE	PREÇO UNITÁRIO	TOTAL
87292 ARGAMASSA TRAÇO 1:2:8 (EM VOLUME DE CIMENTO, CAL E AREIA MÉDIA ÚMIDA) PARA EMBOÇO/MASSA ÚNICA/ASSENTAMENTO DE ALVENARIA DE VEDAÇÃO, PREPARO MECÂNICO COM BETONEIRA 400 L. AF_08/2019	SINAPI	M3	0,00980000	389,28	3,81
TOTAL Serviço:					3,81
VALOR:					62,06

2.5.1. 87879 CHAPISCO APLICADO EM ALVENARIAS E ESTRUTURAS DE CONCRETO INTERNAS, COM COLHER DE PEDREIRO. ARGAMASSA TRAÇO 1:3 COM PREPARO EM BETONEIRA 400L. AF 06/2014 (M2)

Mão de Obra com Encargos Complementares	FORTE	UNID	COEFICIENTE	PREÇO UNITÁRIO	TOTAL
88309 PEDREIRO COM ENCARGOS COMPLEMENTARES	SINAPI	H	0,07000000	18,61	1,30
88316 SERVENTE COM ENCARGOS COMPLEMENTARES	SINAPI	H	0,00700000	14,78	0,10
TOTAL Mão de Obra com Encargos Complementares:					1,40

Serviço	FORTE	UNID	COEFICIENTE	PREÇO UNITÁRIO	TOTAL
87313 ARGAMASSA TRAÇO 1:3 (EM VOLUME DE CIMENTO E AREIA GROSSA ÚMIDA) PARA CHAPISCO CONVENCIONAL, PREPARO MECÂNICO COM BETONEIRA 400 L. AF_08/2019	SINAPI	M3	0,00420000	395,03	1,65
TOTAL Serviço:					1,65
VALOR:					3,05

2.5.2. 87529 MASSA ÚNICA, PARA RECEBIMENTO DE PINTURA, EM ARGAMASSA TRAÇO 1:2:8, PREPARO MECÂNICO COM BETONEIRA 400L, APLICADA MANUALMENTE EM FACES INTERNAS DE PAREDES, ESPESSURA DE 20MM, COM EXECUÇÃO DE TALISCAS. AF 06/2014 (M2)

Mão de Obra com Encargos Complementares	FORTE	UNID	COEFICIENTE	PREÇO UNITÁRIO	TOTAL
88309 PEDREIRO COM ENCARGOS COMPLEMENTARES	SINAPI	H	0,47000000	18,61	8,74
88316 SERVENTE COM ENCARGOS COMPLEMENTARES	SINAPI	H	0,17100000	14,78	2,52
TOTAL Mão de Obra com Encargos Complementares:					11,26

Serviço	FORTE	UNID	COEFICIENTE	PREÇO UNITÁRIO	TOTAL
87292 ARGAMASSA TRAÇO 1:2:8 (EM VOLUME DE CIMENTO, CAL E AREIA MÉDIA ÚMIDA) PARA EMBOÇO/MASSA ÚNICA/ASSENTAMENTO DE ALVENARIA DE VEDAÇÃO, PREPARO MECÂNICO COM BETONEIRA 400 L. AF_08/2019	SINAPI	M3	0,03760000	389,28	14,63
TOTAL Serviço:					14,63
VALOR:					25,89

2.5.3. C0773 CHAPIM PRÉ-MOLDADO DE CONCRETO (M2)

Equipamento Custo Horário	FORTE	UNID	COEFICIENTE	PREÇO UNITÁRIO	TOTAL



BARBOSA
CONSTRUÇÕES

LAVRAS DA MANGABEIRA - CE
CNPJ: 41.332.445.0001-56



10682	BETONEIRA ELÉTRICA 580L (CHP)	SEINFRA	H	0,02000000	22,3100	0,4462
TOTAL Equipamento Custo Horário:						0,4462

Material	FORNTE	UNID	COEFICIENTE	PREÇO UNITÁRIO	TOTAL
I0163	AÇO CA-50	SEINFRA	KG	1,35000000	12,7710
I0103	ARAME RECOZIDO N.18 BWG	SEINFRA	KG	0,02000000	0,2002
I0108	AREIA GROSSA	SEINFRA	M3	0,04000000	2,9760
I0528	CHAPA COMPENSADO RESINADO 10MM (1.10 X 2.20M)	SEINFRA	M2	1,00000000	23,7100
I0805	CIMENTO PORTLAND	SEINFRA	KG	17,36000000	9,7216
I1605	PEDRISCO	SEINFRA	M3	0,09000000	6,6222
I1724	PREGO	SEINFRA	KG	0,02000000	0,3094
TOTAL Material:					56,3104

Mão de Obra	FORNTE	UNID	COEFICIENTE	PREÇO UNITÁRIO	TOTAL
I0121	ARMADOR/FERREIRO	SEINFRA	H	0,80000000	16,6160
I0498	CARPINTEIRO	SEINFRA	H	0,70000000	14,5390
I2391	PEDREIRO	SEINFRA	H	0,30000000	6,2310
I2543	SERVENTE	SEINFRA	H	1,10000000	17,1050
TOTAL Mão de Obra:					54,4910
VALOR:					111,25

2.5.4. 95305 TEXTURA ACRÍLICA, APLICAÇÃO MANUAL EM PAREDE, UMA DEMÃO. AF_09/2016 (M2)

Material	FORNTE	UNID	COEFICIENTE	PREÇO UNITÁRIO	TOTAL
00038877	MASSA PARA TEXTURA LISA DE BASE ACRILICA, USO INTERNO E EXTERNO	SINAPI	KG	1,14000000	8,51
TOTAL Material:					8,51

Mão de Obra com Encargos Complementares	FORNTE	UNID	COEFICIENTE	PREÇO UNITÁRIO	TOTAL
88310	PINTOR COM ENCARGOS COMPLEMENTARES	SINAPI	H	0,18800000	3,68
88316	SERVENTE COM ENCARGOS COMPLEMENTARES	SINAPI	H	0,06900000	1,01
TOTAL Mão de Obra com Encargos Complementares:					4,69
VALOR:					13,20

2.6.1. 102362 ALAMBRADO PARA QUADRA POLIESPORTIVA, ESTRUTURADO POR TUBOS DE AÇO GALVANIZADO, (MONTANTES COM DIÂMETRO 2", TRAVESSAS E ESCORAS COM DIÂMETRO 1 1/2"), COM TELA DE ARAME GALVANIZADO, FIO 14 BWG E MALHA QUADRADA 5X5CM (EXCETO MURETA). AF_03/2021 (M2)

Material	FORNTE	UNID	COEFICIENTE	PREÇO UNITÁRIO	TOTAL
00043130	ARAME GALVANIZADO 12 BWG, D = 2,76 MM (0,048 KG/M) OU 14 BWG, D = 2,11 MM (0,026 KG/M)	SINAPI	KG	0,07970000	1,54
00011002	ELETRODO REVESTIDO AWS - E6013, DIÂMETRO IGUAL A 2,50 MM	SINAPI	KG	0,00250000	0,05
00007167	TELA DE ARAME GALVANIZADA QUADRANGULAR / LOSANGULAR, FIO 2,11 MM (14 BWG), MALHA 5 X 5 CM, H = 2 M	SINAPI	M2	1,02030000	22,52
00007698	TUBO AÇO GALVANIZADO COM COSTURA, CLASSE MEDIA, DN 1.1/4", E = *3,25* MM, PESO *3,14* KG/M (NBR 5580)	SINAPI	M	0,87010000	46,21
00007696	TUBO AÇO GALVANIZADO COM COSTURA, CLASSE MEDIA, DN 2", E = *3,65* MM, PESO *5,10* KG/M (NBR 5580)	SINAPI	M	0,61050000	54,32
TOTAL Material:					124,64

Mão de Obra com Encargos Complementares	FORNTE	UNID	COEFICIENTE	PREÇO UNITÁRIO	TOTAL
88315	SERRALHEIRO COM ENCARGOS COMPLEMENTARES	SINAPI	H	0,97740000	18,10
88316	SERVENTE COM ENCARGOS COMPLEMENTARES	SINAPI	H	0,99740000	14,74
TOTAL Mão de Obra com Encargos Complementares:					32,84

Serviço	FORNTE	UNID	COEFICIENTE	PREÇO UNITÁRIO	TOTAL
94962	CONCRETO MAGRO PARA LASTRO, TRAÇO 1:4,5:4,5 (EM MASSA SECA DE CIMENTO/ AREIA MÉDIA/ BRITA 1) - PREPARO MECÂNICO COM BETONEIRA 400 L. AF_05/2021	SINAPI	M3	0,00450000	1,29
TOTAL Serviço:					1,29
VALOR:					158,77



2.7.1. C1349 CONJUNTO PARA FUTSAL COM TRAVES OFICIAIS DE 3,00 X 2,00 M EM TUBO DE ACO GALVANIZADO 3" COM REQUADRO EM TUBO DE 1", PINTURA EM PRIMER COM TINTA ESMALTE SINTETICO E REDES (CJ)						
Material		FONTE	UNID	COEFICIENTE	PREÇO UNITÁRIO	TOTAL
II137	TRAVES PARA FUTSAL OFICIAL COMPLETA, DE 3,00 X 2,00 M EM TUBO DE ACO GALVANIZADO 3" COM REQUADRO EM TUBO DE 1", PINTURA EM PRIMER COM TINTA ESMALTE SINTÉTICO E REDES DE POLIETILENO FIO 4 MM	SEINFRA	CJ	1,00000000	3.491,3800	3.491,3800
TOTAL Material:						3.491,3800
VALOR:						3.491,38

3.1.1. 94273 ASSENTAMENTO DE GUIA (MEIO-FIO) EM TRECHO RETO, CONFECCIONADA EM CONCRETO PRÉ-FABRICADO, DIMENSÕES 100X15X13X30 CM (COMPRIMENTO X BASE INFERIOR X BASE SUPERIOR X ALTURA), PARA VIAS URBANAS (USO VIÁRIO). AF 06/2016 (M)						
Material		FONTE	UNID	COEFICIENTE	PREÇO UNITÁRIO	TOTAL
00000370	AREIA MEDIA - POSTO JAZIDA/FORNECEDOR (RETIRADO NA JAZIDA, SEM TRANSPORTE)	SINAPI	M3	0,00700000	79,66	0,55
00004059	MEIO-FIO OU GUIA DE CONCRETO, PRE-MOLDADO, COMP 1 M, *30 X 12/15* CM (H X L1/L2)	SINAPI	M	1,00500000	19,94	20,03
TOTAL Material:						20,58

Mão de Obra com Encargos Complementares						
		FONTE	UNID	COEFICIENTE	PREÇO UNITÁRIO	TOTAL
88309	PEDREIRO COM ENCARGOS COMPLEMENTARES	SINAPI	H	0,39400000	18,61	7,33
88316	SERVENTE COM ENCARGOS COMPLEMENTARES	SINAPI	H	0,39400000	14,78	5,82
TOTAL Mão de Obra com Encargos Complementares:						13,15

Serviço						
		FONTE	UNID	COEFICIENTE	PREÇO UNITÁRIO	TOTAL
88629	ARGAMASSA TRAÇO 1:3 (EM VOLUME DE CIMENTO E AREIA MÉDIA ÚMIDA), PREPARO MANUAL. AF_08/2019	SINAPI	M3	0,00200000	482,34	0,96
TOTAL Serviço:						0,96
VALOR:						34,69

3.1.2. 92396 EXECUÇÃO DE PASSEIO EM PISO INTERTRAVADO, COM BLOCO RETANGULAR COR NATURAL DE 20 X 10 CM, ESPESSURA 6 CM. AF 12/2015 (M2)						
Equipamento Custo Horário		FONTE	UNID	COEFICIENTE	PREÇO UNITÁRIO	TOTAL
91285	CORTADORA DE PISO COM MOTOR 4 TEMPOS A GASOLINA, POTÊNCIA DE 13 HP, COM DISCO DE CORTE DIAMANTADO SEGMENTADO PARA CONCRETO, DIÂMETRO DE 350 MM, FURO DE 1" (14 X 1") - CHI DIURNO. AF_08/2015	SINAPI	CHI	0,15040000	0,85	0,12
91283	CORTADORA DE PISO COM MOTOR 4 TEMPOS A GASOLINA, POTÊNCIA DE 13 HP, COM DISCO DE CORTE DIAMANTADO SEGMENTADO PARA CONCRETO, DIÂMETRO DE 350 MM, FURO DE 1" (14 X 1") - CHP DIURNO. AF_08/2015	SINAPI	CHP	0,04830000	21,05	1,01
91278	PLACA VIBRATÓRIA REVERSÍVEL COM MOTOR 4 TEMPOS A GASOLINA, FORÇA CENTRÍFUGA DE 25 KN (2500 KGF), POTÊNCIA 5,5 CV - CHI DIURNO. AF_08/2015	SINAPI	CHI	0,19470000	0,52	0,10
91277	PLACA VIBRATÓRIA REVERSÍVEL COM MOTOR 4 TEMPOS A GASOLINA, FORÇA CENTRÍFUGA DE 25 KN (2500 KGF), POTÊNCIA 5,5 CV - CHP DIURNO. AF_08/2015	SINAPI	CHP	0,00410000	9,15	0,03
TOTAL Equipamento Custo Horário:						1,26

Material						
		FONTE	UNID	COEFICIENTE	PREÇO UNITÁRIO	TOTAL
00000370	AREIA MEDIA - POSTO JAZIDA/FORNECEDOR (RETIRADO NA JAZIDA, SEM TRANSPORTE)	SINAPI	M3	0,05680000	79,66	4,52
00036155	BLOQUETE/PISO INTERTRAVADO DE CONCRETO - MODELO ONDA/16 FACES/RETANGULAR/TIJOLINHO/PAVER/HOLANDES/PARALELEPIPEDO, 20 CM X 10 CM, E = 6 CM, RESISTENCIA DE 35 MPA (NBR 9781), COR NATURAL	SINAPI	M2	1,04870000	30,66	32,15
00004741	PO DE PEDRA (POSTO PEDREIRA/FORNECEDOR, SEM FRETE)	SINAPI	M3	0,00650000	72,79	0,47
TOTAL Material:						37,14

Mão de Obra com Encargos Complementares						
		FONTE	UNID	COEFICIENTE	PREÇO UNITÁRIO	TOTAL



BARBOSA
CONSTRUÇÕES

LAVRAS DA MANGABEIRA - CE
CNPJ: 41.332.445.0001-56



88260	CALCETEIRO COM ENCARGOS COMPLEMENTARES	SINAPI	H	0,39750000	18,52	7,36
88316	SERVENTE COM ENCARGOS COMPLEMENTARES	SINAPI	H	0,39750000	14,78	5,87
					TOTAL Mão de Obra com Encargos Complementares:	13,23
					VALOR:	51,63

3.1.3. 95240 LASTRO DE CONCRETO MAGRO, APLICADO EM PISOS, LAJES SOBRE SOLO OU RADIERS, ESPESSURA DE 3 CM. AF 07/2016 (M2)

Mão de Obra com Encargos Complementares		FORTE	UNID	COEFICIENTE	PREÇO UNITÁRIO	TOTAL
88309	PEDREIRO COM ENCARGOS COMPLEMENTARES	SINAPI	H	0,16310000	18,61	3,03
88316	SERVENTE COM ENCARGOS COMPLEMENTARES	SINAPI	H	0,04440000	14,78	0,65
					TOTAL Mão de Obra com Encargos Complementares:	3,68

Serviço		FORTE	UNID	COEFICIENTE	PREÇO UNITÁRIO	TOTAL
94968	CONCRETO MAGRO PARA LASTRO, TRAÇO 1:4,5:4,5 (EM MASSA SECA DE CIMENTO/ AREIA MÉDIA/ BRITA 1) - PREPARO MECÂNICO COM BETONEIRA 600 L. AF_05/2021	SINAPI	M3	0,03390000	286,78	9,72
					TOTAL Serviço:	9,72
					VALOR:	13,40

3.1.4. C4624 PISO PODOTÁTIL EXTERNO EM PMC ESP. 3CM, ASSENTADO COM ARGAMASSA (FORNECIMENTO E ASSENTAMENTO) (M2)

Material		FORTE	UNID	COEFICIENTE	PREÇO UNITÁRIO	TOTAL
10109	AREIA MEDIA	SEINFRA	M3	0,01820000	67,2100	1,2232
10441	CAL HIDRATADA	SEINFRA	KG	2,73000000	1,1000	3,0030
10805	CIMENTO PORTLAND	SEINFRA	KG	2,80000000	0,5600	1,5680
18623	PISO TÁTIL ALERTA OU DIRECIONAL EM PMC (CONCRETO) ESP. 3cm	SEINFRA	M2	1,10000000	49,2700	54,1970
					TOTAL Material:	59,9912

Mão de Obra		FORTE	UNID	COEFICIENTE	PREÇO UNITÁRIO	TOTAL
11328	LADRILHISTA	SEINFRA	H	1,60000000	20,7700	33,2320
12543	SERVENTE	SEINFRA	H	1,25000000	15,5500	19,4375
					TOTAL Mão de Obra:	52,6695
					VALOR:	112,66

4.1. C3447 LIMPEZA DE PISO EM ÁREA URBANIZADA (M2)

Mão de Obra		FORTE	UNID	COEFICIENTE	PREÇO UNITÁRIO	TOTAL
12543	SERVENTE	SEINFRA	H	0,07500000	15,5500	1,1663
					TOTAL Mão de Obra:	1,1663
					VALOR:	1,17

Tereza Maria Barbosa
Barbosa Construções e Serviços LTDA
Tereza Maria Barbosa Coutinho
Sócio Administrador
CPF 002.584.963-80

Mirilo Matos Marques
Mirilo Matos Marques
Responsável Técnico
ENG. CIVIL CREA 346786 CE



BARBOSA
CONSTRUÇÕES

LAVRAS DA MANGABEIRA - CE
CNPJ: 41.332.445.0001-56



CRONOGRAMA FÍSICO-FINANCEIRO																				
OBRA:	Contratação de serviços a serem prestados na execução de construção de Campo de Futebol, no bairro Alto Pontes, Município de Umirim, nos termos do Contrato de Repasse n. 005966/2020MCDADANIA/CAIXA, celebrado com a União, por intermédio do Ministério da Cidadania, representado pela Caixa Econômica Federal																			
	<p>DATA : 11/04/2023 BDI : 26,37%</p> <table border="1"> <thead> <tr> <th>FORTE</th> <th>VERSÃO</th> <th>NORA</th> <th>MES</th> <th>REF.</th> </tr> </thead> <tbody> <tr> <td>SEINFRA</td> <td>027.1 COM DESONERAÇÃO</td> <td>80,85%</td> <td>47,76%</td> <td>05/2021</td> </tr> <tr> <td>SINAPI</td> <td>2021/05 COM DESONERAÇÃO</td> <td>83,85%</td> <td>47,76%</td> <td>06/2021</td> </tr> <tr> <td>PRÓPRIA</td> <td>PRÓPRIA</td> <td>0,00%</td> <td>0,00%</td> <td></td> </tr> </tbody> </table>	FORTE	VERSÃO	NORA	MES	REF.	SEINFRA	027.1 COM DESONERAÇÃO	80,85%	47,76%	05/2021	SINAPI	2021/05 COM DESONERAÇÃO	83,85%	47,76%	06/2021	PRÓPRIA	PRÓPRIA	0,00%	0,00%
FORTE	VERSÃO	NORA	MES	REF.																
SEINFRA	027.1 COM DESONERAÇÃO	80,85%	47,76%	05/2021																
SINAPI	2021/05 COM DESONERAÇÃO	83,85%	47,76%	06/2021																
PRÓPRIA	PRÓPRIA	0,00%	0,00%																	

ITEM	DESCRIÇÃO	VALOR (R\$)	MÊS 1	MÊS 2	MÊS 3	MÊS 4	Total parcela
1	SERVIÇOS PRELIMINARES	8.091,46	100,00%				100,00%
			8.091,46				8.091,46
2	CAMPO DE FUTEBOL	223.620,82		100,00%			100,00%
				223.620,82			223.620,82
3	PAVIMENTAÇÃO EXTERNA	6.283,10			100,00%		100,00%
					6.283,10		6.283,10
4	SERVIÇOS DIVERSOS	1.153,33				100,00%	100,00%
						1.153,33	1.153,33
		239.148,71	8.091,46	223.620,82	6.283,10	1.153,33	239.148,71
			8.091,46	231.712,28	237.995,38	239.148,71	

Tereza Maria Barbosa
Barbosa Construções e Serviços LTDA
Tereza Maria Barbosa Coutinho
Sócio Administrador
CPF 002.584.963-80

Murilo Matos Marques
Murilo Matos Marques
Responsável Técnico
ENG. CIVIL CREA 346786 CE



BARBOSA
CONSTRUÇÕES

LAVRAS DA MANGABEIRA - CE
CNPJ: 41.332.445.0001-56



COMPOSIÇÃO DO BDI																					
	OBRA: Contratação de serviços a serem prestados na execução de construção de Campo de Futebol, no bairro Alto Pontes, Município de Umari, nos termos do Contrato de Repasse n. 905966/2020M/CIDADANIA/CAIXA, celebrado com a União, por intermédio do Ministério da Cidadania, representado pela Caixa Econômica Federal																				
	DATA: 11/04/2023 BDI: 26,37%																				
	<table border="1"> <thead> <tr> <th>FORTE</th> <th>VERSÃO</th> <th>HORA</th> <th>MEB</th> <th>REF.</th> </tr> </thead> <tbody> <tr> <td>SEINFRA</td> <td>027.1 COM DESONERAÇÃO</td> <td>83,85%</td> <td>47,76%</td> <td>05/2021</td> </tr> <tr> <td>SINAPI</td> <td>2021/05 COM DESONERAÇÃO</td> <td>83,85%</td> <td>47,76%</td> <td>09/2021</td> </tr> <tr> <td>PRÓPRIA</td> <td>PRÓPRIA</td> <td>0,00%</td> <td>0,00%</td> <td></td> </tr> </tbody> </table>	FORTE	VERSÃO	HORA	MEB	REF.	SEINFRA	027.1 COM DESONERAÇÃO	83,85%	47,76%	05/2021	SINAPI	2021/05 COM DESONERAÇÃO	83,85%	47,76%	09/2021	PRÓPRIA	PRÓPRIA	0,00%	0,00%	
FORTE	VERSÃO	HORA	MEB	REF.																	
SEINFRA	027.1 COM DESONERAÇÃO	83,85%	47,76%	05/2021																	
SINAPI	2021/05 COM DESONERAÇÃO	83,85%	47,76%	09/2021																	
PRÓPRIA	PRÓPRIA	0,00%	0,00%																		

COD	DESCRIÇÃO	%
	Despesas Indiretas	
AC	Administração central	3,00
DF	Despesas financeiras	1,00
R	Riscos	0,97
	TOTAL	4,97

Benefício		%
S + G	Garantia/seguros	0,80
L	Lucro	7,30
	TOTAL	8,10

I	Impostos	%
	PIS	0,65
	COFINS	3,00
	ISS	2,00
	CPRB (4,5% Apenas quando tiver desoneração ISS)	4,50
	TOTAL	10,15

BDI = 26,37%

$$\frac{(1 + AC + S + R + G) \times (1 + DF) \times (1 + L)}{(1 - I)} - 1$$

Tereza Maria Barbosa
Tereza Maria Barbosa Coutinho
Sócio Administrador
CPF 002.584.963-80

Murilo Matos Marques
Murilo Matos Marques
Responsável Técnico
ENG. CIVIL CREA 346786 CE



BARBOSA
CONSTRUÇÕES

LAVRAS DA MANGABEIRA - CE
CNPJ: 41.332.445.0001-56



		TABELA DE ENCARGOS SOCIAIS				
		OBRA:		DATA : 11/04/2023	BDI : 26,37%	
		Contratação de serviços a serem prestados na execução de construção de Campo de Futebol, no bairro Alto Pontes, Município de Umari, nos termos do Contrato de Repasse n. 805968/2020M/CIDADANIA/CAIXA, celebrado com a União, por intermédio do Ministério da Cidadania, representado pela Caixa Econômica Federal				
		PONTE	VERSÃO	NONA	MES	REF.
		SEINFRA	027.1 COM DESONERAÇÃO	83,85%	47,76%	05/2021
		SINAPI	2021/06 COM DESONERAÇÃO	83,85%	47,76%	09/2021
		PRÓPRIA	PRÓPRIA	0,00%	0,00%	

COD	DESCRIÇÃO	HORISTA %	MENSALISTA %
A	GRUPO A		
A1	INSS	0,00	0,00
A2	SESI	1,50	1,50
A3	SENAI	1,00	1,00
A4	INCRA	0,20	0,20
A5	SEBRAE	0,60	0,60
A6	Salário Educação	2,50	2,50
A7	Seguro Contra Acidentes de Trabalho	3,00	3,00
A8	FGTS	8,00	8,00
A9	SECONCI	0,00	0,00
	TOTAL	16,80	16,80

B	GRUPO B		
B1	Repouso Semanal Remunerado	17,84	0,00
B2	Feriados	3,71	0,00
B3	Auxílio - Enfermidade	0,87	0,67
B4	13º Salário	10,80	8,33
B5	Licença Paternidade	0,07	0,06
B6	Faltas Justificadas	0,72	0,56
B7	Dias de Chuvas	1,55	0,00
B8	Auxílio Acidente de Trabalho	0,11	0,08
B9	Férias Gozadas	8,71	6,73
B10	Salário Maternidade	0,03	0,03
	TOTAL	44,41	16,46

C	GRUPO C		
C1	Aviso Prévio Indenizado	5,40	4,17
C2	Aviso Prévio Trabalhado	0,13	0,10
C3	Férias Indenizadas	4,85	3,75
C4	Depósito Rescisão Sem Justa Causa	3,90	3,01
C5	Indenização Adicional	0,45	0,35
	TOTAL	14,73	11,38

D	GRUPO D		
D1	Reincidência de Grupo A sobre Grupo B	7,46	2,77
D2	Reincidência de Grupo A sobre Aviso Prévio Trabalhado e Reincidência do FGTS sobre Aviso Prévio Indenizado	0,45	0,35
	TOTAL	7,91	3,12

A	GRUPO A
----------	----------------



BARBOSA
CONSTRUÇÕES

LAVRAS DA MANGABEIRA - CE
CNPJ: 41.332.445.0001-56



A1	INSS	0,00	0,00
A2	SESI	1,50	1,50
A3	SENAI	1,00	1,00
A4	INCRA	0,20	0,20
A5	SEBRAE	0,60	0,60
A6	Salário Educação	2,50	2,50
A7	Seguro Contra Acidentes de Trabalho	3,00	3,00
A8	FGTS	8,00	8,00
A9	SECONCI	0,00	0,00
TOTAL		16,80	16,80

B	GRUPO B		
B1	Repouso Semanal Remunerado	17,84	0,00
B2	Feriados	3,71	0,00
B3	Auxílio - Enfermidade	0,87	0,67
B4	13º Salário	10,80	8,33
B5	Licença Paternidade	0,07	0,06
B6	Faltas Justificadas	0,72	0,56
B7	Dias de Chuvas	1,55	0,00
B8	Auxílio Acidente de Trabalho	0,11	0,08
B9	Férias Gozadas	8,71	6,73
B10	Salário Maternidade	0,03	0,03
TOTAL		44,41	16,46

C	GRUPO C		
C1	Aviso Prévio Indenizado	5,40	4,17
C2	Aviso Prévio Trabalhado	0,13	0,10
C3	Férias Indenizadas	4,85	3,75
C4	Depósito Rescisão Sem Justa Causa	3,90	3,01
C5	Indenização Adicional	0,45	0,35
TOTAL		14,73	11,38

D	GRUPO D		
D1	Reincidência de Grupo A sobre Grupo B	7,46	2,77
D2	Reincidência de Grupo A sobre Aviso Prévio Trabalhado e Reincidência do FGTS sobre Aviso Prévio Indenizado	0,45	0,35
TOTAL		7,91	3,12

Tereza Maria Barbosa
Barbosa Construções e Serviços LTDA
Tereza Maria Barbosa Coutinho
Sócio Administrador
CPF 002.584.963-80

A + B + C + D = 83,85 47,76
Murilo Matos Marques
Murilo Matos Marques
Responsável Técnico
ENG. CIVIL CREA 346786 CE