

ASS



AMBIENTAL SOLUÇÕES E SERVIÇOS EIRELI-ME

CARTA PROPOSTA

LAVRAS DA MANGABEIRA/CE 11 DE ABRIL DE 2023

À Prefeitura Municipal de Umari-Ce,

Comissão Permanente de Licitação Mauriti/CE,

Ref: TOMADA DE PREÇOS N° 2023.03.23.1

Prezados (as) Senhores (as),

Apresentamos a V. Sas., nossa proposta para o objeto do Edital de Tomada de Preços n° 2023.03.23.1, cujo objeto é Contratação de serviços a serem prestados na execução de construção de Campo de Futebol, no bairro Alto Pontes, Município de Umari, nos termos do Contrato de Repasse n. 905966/2020MCIDADANIA/CAIXA, celebrado com a União, por intermédio do Ministério da Cidadania, representado pela Caixa Econômica Federal, pelo preço global de R\$ 233.000,13 (Duzentos e Trinta e Três Mil Reais e Treze Centavos).

Caso nos seja adjudicado o objeto da Contratação de serviços a serem prestados na execução de construção de Campo de Futebol, no bairro Alto Pontes, Município de Umari, nos termos do Contrato de Repasse n. 905966/2020MCIDADANIA/CAIXA, celebrado com a União, por intermédio do Ministério da Cidadania, representado pela Caixa Econômica Federal, nos comprometemos a assinar o termo de contrato no prazo determinado no instrumento de convocação, indicando para esse fim o senhor(a), Artur Gomes Moreira, portador (a) da carteira de identidade n° 562252319, SSP - SP e CPF n° 050.346.533-03, como representante legal desta empresa.

Atenciosamente,



Artur Gomes Moreira

CPF N°: 050.346.533-03



CNPJ: 24.994.347/0001-65
ENDEREÇO: RUA MARIA ZILDA GONÇALVES LEITE, N° 510, VILA BANCÁRIA
LAVRAS DA MANGABEIRA-CE

PLANILHA ORÇAMENTÁRIA

Obra: Contratação de serviços a serem prestados na execução de construção de Campo de Futebol, no bairro Alto Pontes, Município de Umari/CE.
 Descrição: Contratação de serviços a serem prestados na execução de construção de Campo de Futebol, no bairro Alto Pontes, Município de Umari/CE.
 Cliente: Prefeitura Municipal de Umari/CE.

DATA :	10/04/2023	BDI :	26,37%
VERSÃO	2023/03 - Forbaleza	HORA	113,90%
DATA REF.	03/2023	MES	03/2023
INSDIPONIVE	027.1 COM DESONERAÇÃO	83,85%	47,76%
SEINFRA	2016/11 COM DESONERAÇÃO	88,81%	03/2017
SICRO 2	2022/10 COM DESONERAÇÃO	-	01/2023
SICRO NOVO	2021/05 COM DESONERAÇÃO	83,85%	47,76%
SINAPI	PROPRIA	0,00%	0,00%

ITEM	CÓDIGO	DESCRIÇÃO	FONTE	UNIDADE	QTD	VALOR UNITÁRIO R\$		COM BDI	PREÇO TOTAL R\$
						SEM BDI	BDI		
1	SERVIÇOS PRELIMINARES								R\$ 7.866,41
1.1	C1937	PLACAS PADRÃO DE OBRA	SEINFRA	M2	8,00	R\$ 147,06	38,78	R\$ 185,84	R\$ 1.486,72
1.2	98525	LIMPEZA MECANIZADA DE CAMADA VEGETAL, VEGETAÇÃO E PEQUENAS ÁRVORES (DIÂMETRO DE TRONCO MENOR QUE 0,20 M), COM TRATOR DE ESTEIRAS. AF. 05/2018	SINAPI	M2	779,28	R\$ 0,26	0,07	R\$ 0,33	R\$ 257,16
1.3	98059	LOCACAO CONVENCIONAL DE OBRA, UTILIZANDO GABARITO DE TÁBUAS CORRIDAS PONTALETADAS A CADA 2,00M - 2 UTILIZAÇÕES. AF. 10/2018	SINAPI	M	117,20	R\$ 41,34	10,90	R\$ 52,24	R\$ 6.122,53
2	CAMPO DE FUTEBOL								R\$ 217.904,74
2.1	PREPARAÇÃO DO TERRENO								R\$ 709,14
2.1.1	100577	REGULARIZAÇÃO E COMPACTAÇÃO DE SUBLEITO DE SOLO PREDOMINANTEMENTE ARENOSO. AF. 11/2019	SINAPI	M2	779,28	R\$ 0,72	0,19	R\$ 0,91	R\$ 709,14
2.2	DRENAGEM								R\$ 20.749,82
2.2.1	98358	ESCAVAÇÃO MANUAL DE VALA COM PROFUNDIDADE MENOR OU IGUAL A 1,30 M. AF. 02/2021	SINAPI	M3	4,14	R\$ 56,76	14,97	R\$ 71,73	R\$ 296,96
2.2.2	C2590	TUBO DE PVC CORRUGADO PERFORADO D= 10cm	SEINFRA	M	103,50	R\$ 21,33	5,62	R\$ 26,95	R\$ 2.789,33
2.2.3	73883/002	EXECUCAO DE DRENO FRANCES COM BRITA NIUM 2	SINAPI	M3	43,41	R\$ 115,57	30,48	R\$ 146,05	R\$ 6.340,03
2.2.4	73881/001	EXECUCAO DE DRENO COM MANTA GEOTEXTIL 200 GM2	SINAPI	M2	756,00	R\$ 6,45	1,70	R\$ 8,15	R\$ 6.161,40
2.2.5	C2732	DRENAGEM COM TUBO DE CONCRETO POROSO, D= 20cm	SEINFRA	M	84,00	R\$ 37,15	9,80	R\$ 46,95	R\$ 3.943,80
2.2.6	97881	CAIXA ENTERRADA ELÉTRICA RETANGULAR, EM CONCRETO PRÉ-MOLDADO, FUNDO COM BRITA, DIMENSÕES INTERNAS: 0,3X0,3X0,3 M. AF. 12/2020	SINAPI	UN	10,00	R\$ 96,41	25,42	R\$ 121,83	R\$ 1.218,30
2.3	GRAMADO								R\$ 123.409,44
2.3.1	C4849	GRAMA SINTÉTICA ESPORTIVA PARA FUTEBOL EM POLIETILENO, COM ALTURA MÍNIMA DE 50MM (FORNECIMENTO E COLOCAÇÃO)	SEINFRA	M2	756,00	R\$ 129,18	34,06	R\$ 163,24	R\$ 123.409,44
2.4	MURETAS								R\$ 12.362,35
2.4.1	98358	ESCAVAÇÃO MANUAL DE VALA COM PROFUNDIDADE MENOR OU IGUAL A 1,30 M. AF. 02/2021	SINAPI	M3	7,33	R\$ 56,76	14,97	R\$ 71,73	R\$ 525,78
2.4.2	C0054	ALVENARIA DE EMBASAMENTO DE PEDRA ARGAMASSADA	SEINFRA	M3	7,33	R\$ 410,51	108,25	R\$ 518,76	R\$ 3.802,51

Página: 1

CNPJ: 24.994.347/0001-65, ENDEREÇO: RUA MARIA ZILDA GONÇALVES LEITE, Nº 510, VILA BANCARIA, LAVRAS DA MANGABEIRA/CE

Camilla Viana Nunes
Engenheira Civil
C.R.P.A.-CE 348937

PLANILHA ORÇAMENTÁRIA

OBRA: Contratação de serviços a serem prestados na execução de construção de Campo de Futebol, no bairro Alto Pontes, Município de Umani/CE.

DESCRIÇÃO: Contratação de serviços a serem prestados na execução de construção de Campo de Futebol, no bairro Alto Pontes, Município de Umani/CE.

CLIENTE: Prefeitura Municipal de Umani/CE.

DATA: 10/04/2023 **BDI:** 26,37%

VERSÃO: 2023/03 - Forbaleza

DATA REF.: 03/2023

INSID/PONIVE: 027.1 COM DESONERAÇÃO 83,85% 47,76% 05/2021

SEINFRA: 2018/11 COM DESONERAÇÃO 88,81% 03/2017

SICRO 2: 2022/10 COM DESONERAÇÃO 83,85% 47,76% 01/2023

SICRO NOVO: 2021/05 COM DESONERAÇÃO 83,85% 47,76% 06/2021

SINAPI: 0,00% 0,00%

Composições: PRÓPRIA

ITEM	CÓDIGO	DESCRIÇÃO	FONTE	UNIDADE	QTD	VALOR UNITÁRIO R\$		COM BDI	PREÇO TOTAL R\$
						SEM BDI	BDI		
2.4.3	98536	FABRICAÇÃO, MONTAGEM E DESMONTAGEM DE FÔRMA PARA VIGA BALDRAME, EM MADEIRA SERRADA, E=25 MM, 4 UTILIZAÇÕES. AF_06/2017	SINAPI	M2	1,57	R\$ 55,35	14,60	R\$ 69,95	R\$ 109,82
2.4.4	92917	ARMAÇÃO DE ESTRUTURAS DE CONCRETO ARMADO, EXCETO VIGAS, PILARES, LAJES E FUNDAÇÕES, UTILIZANDO AÇO CA-50 DE 8,0 MM - MONTAGEM. AF_12/2015	SINAPI	KG	36,66	R\$ 15,95	4,21	R\$ 20,16	R\$ 739,07
2.4.5	92915	ARMAÇÃO DE ESTRUTURAS DE CONCRETO ARMADO, EXCETO VIGAS, PILARES, LAJES E FUNDAÇÕES, UTILIZANDO AÇO CA-60 DE 5,0 MM - MONTAGEM. AF_12/2015	SINAPI	KG	10,12	R\$ 16,85	4,44	R\$ 21,29	R\$ 215,45
2.4.6	92719	CONCRETAGEM DE PILARES, FCK = 25 MPA, COM USO DE GRUA EM EDIFICAÇÃO COM SEÇÃO MÉDIA DE PILARES MENOR OU IGUAL A 0,25 M² - LANÇAMENTO, ADENSAMENTO E ACABAMENTO. AF_12/2015	SINAPI	M3	4,64	R\$ 410,85	108,34	R\$ 519,19	R\$ 2.409,04
2.4.7	87503	ALVENARIA DE VEDAÇÃO DE BLOCOS CERÂMICOS FURADOS NA HORIZONTAL DE 9X19X19CM (ESPESSURA 9CM) DE PAREDES COM ÁREA LÍQUIDA MAIOR OU IGUAL A 6M² SEM VÃOS E ARGAMASSA DE ASSENTAMENTO COM PREPARO EM BETONEIRA. AF_08/2014	SINAPI	M2	59,82	R\$ 60,33	15,91	R\$ 76,24	R\$ 4.560,68
2.5		REVESTIMENTO							R\$ 9.632,55
2.5.1	87879	CHAPISCO APLICADO EM ALVENARIAS E ESTRUTURAS DE CONCRETO INTERNAS, COM COLHER DE PEDREIRO. ARGAMASSA TRAÇO 1:3 COM PREPARO EM BETONEIRA 400L. AF_06/2014	SINAPI	M2	124,28	R\$ 2,96	0,78	R\$ 3,74	R\$ 464,81
2.5.2	87529	MASSA ÚNICA, PARA RECEBIMENTO DE PINTURA, EM ARGAMASSA TRAÇO 1:2:8, PREPARO MECÂNICO COM BETONEIRA 400L, APLICADA MANUALMENTE EM FACES INTERNAS DE PAREDES, ESPESSURA DE 20MM, COM EXECUÇÃO DE TALISCAS. AF_06/2014	SINAPI	M2	124,28	R\$ 25,12	6,62	R\$ 31,74	R\$ 3.944,65
2.5.3	00773	CHAPIM PRÉ-MOLDADO DE CONCRETO	SEINFRA	M2	23,44	R\$ 108,15	28,52	R\$ 136,67	R\$ 3.203,54
2.5.4	96305	TEXTURA ACRÍLICA, APLICAÇÃO MANUAL EM PAREDE, UMA DEMÃO. AF_09/2016	SINAPI	M2	124,28	R\$ 12,86	3,39	R\$ 16,25	R\$ 2.019,55
2.6		PROTEÇÃO E SEGURANÇA							R\$ 46.738,83
2.6.1	102362	ALAMBRADO PARA QUADRA POLIESPORTIVA, ESTRUTURADO POR TUBOS DE AÇO GALVANIZADO, (MONTANTES COM DIÂMETRO 2", TRAVESSAS E ESCORAS COM DIÂMETRO 1 1/2), COM TELA DE ARAME GALVANIZADO, FIO 14 BWG E MALHA QUADRADA 5X5CM (EXCETO MURETA). AF_03/2021	SINAPI	M2	239,11	R\$ 154,68	40,79	R\$ 195,47	R\$ 46.738,83
2.7		CONJUNTO DE TRAVES							R\$ 4.302,61
2.7.1	C1349	CONJUNTO PARA FUTSAL COM TRAVES OFICIAIS DE 3,00 X 2,00 M EM TUBO DE AÇO GALVANIZADO 3" COM REQUADRO EM TUBO DE 1", PINTURA EM PRIMER COM TINTA ESMALTE SINTÉTICO E REDES	SEINFRA	CJ	1,00	R\$ 3.404,77	897,84	R\$ 4.302,61	R\$ 4.302,61
3		PAVIMENTAÇÃO EXTERNA							R\$ 6.114,61
3.1		ACESSO COM ACESSIBILIDADE							R\$ 6.114,61



Handwritten signature and stamp:
 Prefeitura Viana Nunes
 Prefeitura Civil

PLANILHA ORÇAMENTÁRIA

OBRA: Contratação de serviços a serem prestados na execução de construção de Campo de Futebol, no bairro Alto Pontes, Município de Umariz/CE.

DESCRIÇÃO: Contratação de serviços a serem prestados na execução de construção de Campo de Futebol, no bairro Alto Pontes, Município de Umariz/CE.

CLIENTE: Prefeitura Municipal de Umariz/CE.

DATA: 10/04/2023	VERSÃO: 2023/03 - Fontaleza	HORA: 113,90%	DI: 26,37%
INSDIPONIVE	SEINFRA 027.1 COM DESONERAÇÃO 83,85%	05/2021	
SICRO 2	2016/11 COM DESONERAÇÃO 88,81%	03/2017	
SICRO NOVO	2022/10 COM DESONERAÇÃO -	01/2023	
SINAPI	2021/05 COM DESONERAÇÃO 83,85%	47,76%	
Composições:	PROPRIA	0,00%	0,00%

ITEM	CÓDIGO	DESCRIÇÃO	FONTE	UNIDADE	QTD	VALOR UNITÁRIO R\$		COM BDI	PREÇO TOTAL R\$
						SEM BDI	BDI		
3.1.1	94273	ASSENTAMENTO DE GUIA (MEIO-FIO) EM TRECHO RETO, CONFECCIONADA EM CONCRETO PRÉ-FABRICADO, DIMENSÕES 100X15X13X30 CM (COMPRIMENTO X BASE INFERIOR X BASE SUPERIOR X ALTURA), PARA VIAS URBANAS (USO VIÁRIO). AF_06/2016	SINAPI	M	26,30	R\$ 33,77	8,91	R\$ 42,68	R\$ 1.122,48
3.1.2	92396	EXECUÇÃO DE PASSEIO EM PISO INTERTRAVADO, COM BLOCO RETANGULAR COR NATURAL DE 20 X 10 CM, ESPESSURA 6 CM. AF_12/2015	SINAPI	M2	38,54	R\$ 50,28	13,26	R\$ 63,54	R\$ 2.448,83
3.1.3	96240	LASTRO DE CONCRETO MAGRO, APLICADO EM PISOS, LAJES SOBRE SOLO OU RADIER, ESPESSURA DE 3 CM. AF_07/2016	SINAPI	M2	38,54	R\$ 12,99	3,43	R\$ 16,42	R\$ 632,83
3.1.4	C4624	PISO PODOTÁTIL EXTERNO EM PMC ESP. 3CM, ASSENTADO COM ARGAMASSA (FORNECIMENTO E ASSENTAMENTO)	SEINFRA	M2	13,79	R\$ 109,63	28,91	R\$ 138,54	R\$ 1.910,47
4	SERVIÇOS DIVERSOS								R\$ 1.114,37
4.1	C3447	LIMPEZA DE PISO EM ÁREA URBANIZADA	SEINFRA	M2	779,28	R\$ 1,13	0,30	R\$ 1,43	R\$ 1.114,37
VALOR BDI TOTAL: R\$ 48.619,55 VALOR ORÇAMENTO: R\$ 184.380,58 VALOR TOTAL: R\$ 233.000,13									

Camilla Viana Nunes
Engenheira Civil
CREA-CE 346927



RESUMO DO ORÇAMENTO

OBRA:	Contratação de serviços a serem prestados na execução de construção de Campo de Futebol, no bairro Alto Pontes, Município de Umarí/CE.	DATA : 10/04/2023	BDI : 26,37%			
DESCRIÇÃO:	Contratação de serviços a serem prestados na execução de construção de Campo de Futebol, no bairro Alto Pontes, Município de Umarí/CE.	FORTE	VERSÃO	HORA	MEB	REF.
CLIENTE:	Prefeitura Municipal de Umarí/CE.	INSDIPONIV	2023/03 - Fortaleza	113,90%	-	03/2023
		SENFRA	027.1 COM DESONERAÇÃO	83,85%	47,76%	05/2021
		SICRO 2	2016/11 COM DESONERAÇÃO	88,81%	-	03/2017
		SICRO	2022/10 COM DESONERAÇÃO	-	-	01/2023
		SINAPI	2021/05 COM DESONERAÇÃO	83,85%	47,76%	05/2021
		Composição	PRÓPRIA	0,00%	0,00%	03/2012

CÓDIGO	DESCRIÇÃO	PREÇO TOTAL	%
1	SERVIÇOS PRELIMINARES	R\$ 7.866,41	3,38%
2	CAMPO DE FUTEBOL	R\$ 217.904,74	93,52%
3	PAVIMENTAÇÃO EXTERNA	R\$ 6.114,61	2,62%
4	SERVIÇOS DIVERSOS	R\$ 1.114,37	0,48%

VALOR BDI TOTAL: R\$ 48.619,55 100,00%
VALOR ORÇAMENTO: R\$ 184.380,58
VALOR TOTAL: R\$ 233.000,13

Camila Viana Nunes
 Engenharia Civil
 CREA-CE 344627

RELATÓRIO ANALÍTICO - COMPOSIÇÕES DE CUSTOS

OBRA:	Contratação de serviços a serem prestados na execução de construção de Campo de Futebol, no bairro Alto Pontes, Município de Umiri/CE.	DATA: 10/04/2023	BDI: 26,37%
DESCRIÇÃO:	Contratação de serviços a serem prestados na execução de construção de Campo de Futebol, no bairro Alto Pontes, Município de Umiri/CE.	FCNTE:	VERSÃO:
CLIENTE:	Prefeitura Municipal de Umiri/CE.	HORA:	MEB:
		REF.:	

INSIDIPONIV	2023/03 - Fortaleza	113,90%	-	03/2023
SEINFRA	027.1 COM DESONERAÇÃO	83,85%	47,76%	05/2021
SICRO 2	2016/11 COM DESONERAÇÃO	88,81%	-	03/2017
SICRO	2022/10 COM DESONERAÇÃO	-	-	01/2023
SINAPI	2021/05 COM DESONERAÇÃO	83,85%	47,76%	06/2021
Composição	PRÓPRIA	0,00%	0,00%	

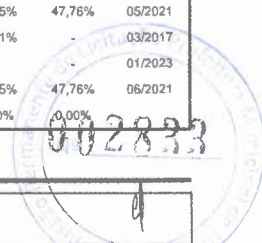

1.1. C1937 PLACAS PADRÃO DE OBRA (M2)

Material	FORNTE	UNID	COEFICIENTE	PREÇO UNITÁRIO	TOTAL
10537 CHAPA DE AÇO GALVANIZADA ESP. 0,3MM	SEINFRA	M2	1,02000000	R\$ 34,5600	R\$ 35,2512
11100 ESMALTE SINTETICO	SEINFRA	L	1,00000000	R\$ 24,2700	R\$ 24,2700
11691 PONTALETE / BARROTE DE 3"x3"	SEINFRA	M	4,50000000	R\$ 12,2400	R\$ 55,0800
11725 PREGO 15X15 (1.1/4" x 13) (APROXIMADAMENTE 672UN/KG)	SEINFRA	KG	0,15000000	R\$ 15,0900	R\$ 2,2635
TOTAL Material:					R\$ 116,8647

Mão de Obra	FORNTE	UNID	COEFICIENTE	PREÇO UNITÁRIO	TOTAL
12543 SERVENTE	SEINFRA	H	2,00000000	R\$ 15,1000	R\$ 30,2000
TOTAL Mão de Obra:					R\$ 30,2000

VALOR:	R\$ 147,06
---------------	-------------------

1.2. 98525 LIMPEZA MECANIZADA DE CAMADA VEGETAL, VEGETAÇÃO E PEQUENAS ÁRVORES (DIÂMETRO DE TRONCO MENOR QUE 0,20 M), COM TRATOR DE ESTEIRAS.AF_05/2018 (M2)

Equipamento Custo Horário	FORNTE	UNID	COEFICIENTE	PREÇO UNITÁRIO	TOTAL
89031 TRATOR DE ESTEIRAS, POTÊNCIA 100 HP, PESO OPERACIONAL 9,4 T, COM LÂMINA 2,19 M3 - CHI DIURNO. AF_06/2014	SINAPI	CHI	0,00240000	R\$ 44,91	R\$ 0,10
89032 TRATOR DE ESTEIRAS, POTÊNCIA 100 HP, PESO OPERACIONAL 9,4 T, COM LÂMINA 2,19 M3 - CHP DIURNO. AF_06/2014	SINAPI	CHP	0,00060000	R\$ 130,82	R\$ 0,07
TOTAL Equipamento Custo Horário:					R\$ 0,17

Mão de Obra com Encargos Complementares	FORNTE	UNID	COEFICIENTE	PREÇO UNITÁRIO	TOTAL
88441 JARDINEIRO COM ENCARGOS COMPLEMENTARES	SINAPI	H	0,00300000	R\$ 17,50	R\$ 0,05
88316 SERVENTE COM ENCARGOS COMPLEMENTARES	SINAPI	H	0,00300000	R\$ 14,35	R\$ 0,04
TOTAL Mão de Obra com Encargos Complementares:					R\$ 0,09

VALOR:	R\$ 0,26
---------------	-----------------

1.3. 99059 LOCAÇÃO CONVENCIONAL DE OBRA, UTILIZANDO GABARITO DE TÁBUAS CORRIDAS PONTALETADAS A CADA 2,00M - 2 UT/ÇÕES. AF_10/2018 (M)

Equipamento Custo Horário	FORNTE	UNID	COEFICIENTE	PREÇO UNITÁRIO	TOTAL
91693 SERRA CIRCULAR DE BANCADA COM MOTOR ELÉTRICO POTÊNCIA DE 5HP, COM COIFA PARA DISCO 10" - CHI DIURNO. AF_08/2015	SINAPI	CHI	0,01680000	R\$ 17,81	R\$ 0,29
91692 SERRA CIRCULAR DE BANCADA COM MOTOR ELÉTRICO POTÊNCIA DE 5HP, COM COIFA PARA DISCO 10" - CHP DIURNO. AF_08/2015	SINAPI	CHP	0,00390000	R\$ 20,21	R\$ 0,07
TOTAL Equipamento Custo Horário:					R\$ 0,36

Material	FORNTE	UNID	COEFICIENTE	PREÇO UNITÁRIO	TOTAL
00004433 CAIBRO NAO APARELHADO *7,5 X 7,5* CM, EM MACARANDUBA, ANGELIM OU EQUIVALENTE DA REGIAO - BRUTA	SINAPI	M	0,41250000	R\$ 18,05	R\$ 7,44
00005068 PREGO DE ACO POLIDO COM CABECA 17 X 21 (2 X 11)	SINAPI	KG	0,11100000	R\$ 16,91	R\$ 1,87
00004417 SARRAFO NAO APARELHADO *2,5 X 7* CM, EM MACARANDUBA, ANGELIM OU EQUIVALENTE DA REGIAO - BRUTA	SINAPI	M	0,74450000	R\$ 5,02	R\$ 3,73
00010567 TABUA *2,5 X 23* CM EM PINUS, MISTA OU EQUIVALENTE DA REGIAO - BRUTA	SINAPI	M	0,55000000	R\$ 9,43	R\$ 5,18
00007356 TINTA ACRILICA PREMIUM, COR BRANCO FOSCO	SINAPI	L	0,02560000	R\$ 23,65	R\$ 0,60
TOTAL Material:					R\$ 18,82

Mão de Obra com Encargos Complementares	FORNTE	UNID	COEFICIENTE	PREÇO UNITÁRIO	TOTAL
88239 AJUDANTE DE CARPINTEIRO COM ENCARGOS COMPLEMENTARES	SINAPI	H	0,35630000	R\$ 15,23	R\$ 5,42
88262 CARPINTEIRO DE FORMAS COM ENCARGOS COMPLEMENTARES	SINAPI	H	0,71250000	R\$ 17,89	R\$ 12,74

Camilla Viana Nunes
Engenheira Civil
CREA-CE 348827

RELATÓRIO ANALÍTICO - COMPOSIÇÕES DE CUSTOS



OBRA:	Contratação de serviços a serem prestados na execução de construção de Campo de Futebol no bairro Alto Pontes, Município de Umari/CE.	DATA : 10/04/2023	BDI : 26,37%
DESCRIÇÃO:	Contratação de serviços a serem prestados na execução de construção de Campo de Futebol, no bairro Alto Pontes, Município de Umari/CE.	FORTE	VERGÃO
CLIENTE:	Prefeitura Municipal de Umari/CE.	INS DIPONIV	2023/03 - Fortaleza
		SENFRA	027.1 COM DESONERAÇÃO
		SICRO 2	2016/11 COM DESONERAÇÃO
		SICRO	2022/10 COM DESONERAÇÃO
		SINAPI	2021/05 COM DESONERAÇÃO
		Composição	PRÓPRIA
			HORA
			MES
			REF.
			113,80%
			47,76%
			88,81%
			-
			83,85%
			0,00%
			0,00%

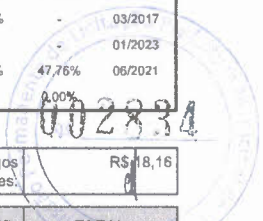

TOTAL Mão de Obra com Encargos Complementares:	R\$ 18,16
--	-----------

Serviço	FONTE	UNID	COEFICIENTE	PREÇO UNITÁRIO	TOTAL	
94974	CONCRETO MAGRO PARA LASTRO, TRAÇO 1:4,5:4,5 (EM MASSA SECA DE CIMENTO/ AREIA MÉDIA/ BRITA 1) - PREPARO MANUAL. AF_05/2021	SINAPI	M3	0,00460000	R\$ 319,61	R\$ 1,47
99062	MARCAÇÃO DE PONTOS EM GABARITO OU CAVALETE. AF_10/2018	SINAPI	UN	1,50000000	R\$ 1,69	R\$ 2,53
TOTAL Serviço:					R\$ 4,00	
VALOR:					R\$ 41,34	

2.1.1. 100577 REGULARIZAÇÃO E COMPACTAÇÃO DE SUBLEITO DE SOLO PREDOMINANTEMENTE ARENOSO. AF_11/2019 (M2)

Equipamento	Custo Horário	FONTE	UNID	COEFICIENTE	PREÇO UNITÁRIO	TOTAL
5903	CAMINHÃO PIPA 10.000 L TRUCADO, PESO BRUTO TOTAL 23.000 KG, CARGA ÚTIL MÁXIMA 15.935 KG, DISTÂNCIA ENTRE EIXOS 4,8 M, POTÊNCIA 230 CV, INCLUSIVE TANQUE DE AÇO PARA TRANSPORTE DE ÁGUA - CHI DIURNO. AF_06/2014	SINAPI	CHI	0,00200000	R\$ 37,01	R\$ 0,07
5901	CAMINHÃO PIPA 10.000 L TRUCADO, PESO BRUTO TOTAL 23.000 KG, CARGA ÚTIL MÁXIMA 15.935 KG, DISTÂNCIA ENTRE EIXOS 4,8 M, POTÊNCIA 230 CV, INCLUSIVE TANQUE DE AÇO PARA TRANSPORTE DE ÁGUA - CHP DIURNO. AF_06/2014	SINAPI	CHP	0,00100000	R\$ 209,58	R\$ 0,20
5934	MOTONIVELADORA POTÊNCIA BÁSICA LÍQUIDA (PRIMEIRA MARCHA) 125 HP, PESO BRUTO 13032 KG, LARGURA DA LÂMINA DE 3,7 M - CHI DIURNO. AF_06/2014	SINAPI	CHI	0,00300000	R\$ 56,16	R\$ 0,16
5932	MOTONIVELADORA POTÊNCIA BÁSICA LÍQUIDA (PRIMEIRA MARCHA) 125 HP, PESO BRUTO 13032 KG, LARGURA DA LÂMINA DE 3,7 M - CHP DIURNO. AF_06/2014	SINAPI	CHP	0,00010000	R\$ 165,37	R\$ 0,01
96464	ROLO COMPACTADOR DE PNEUS, ESTÁTICO, PRESSÃO VARIÁVEL, POTÊNCIA 110 HP, PESO SEM/COM LASTRO 10,8/27 T, LARGURA DE ROLAGEM 2,30 M - CHI DIURNO. AF_06/2017	SINAPI	CHI	0,00200000	R\$ 54,99	R\$ 0,10
96463	ROLO COMPACTADOR DE PNEUS, ESTÁTICO, PRESSÃO VARIÁVEL, POTÊNCIA 110 HP, PESO SEM/COM LASTRO 10,8/27 T, LARGURA DE ROLAGEM 2,30 M - CHP DIURNO. AF_06/2017	SINAPI	CHP	0,00100000	R\$ 141,38	R\$ 0,14
TOTAL Equipamento Custo Horário:					R\$ 0,68	

Mão de Obra com Encargos Complementares	FONTE	UNID	COEFICIENTE	PREÇO UNITÁRIO	TOTAL	
88316	SERVENTE COM ENCARGOS COMPLEMENTARES	SINAPI	H	0,00300000	R\$ 14,35	R\$ 0,04
TOTAL Mão de Obra com Encargos Complementares:					R\$ 0,04	
VALOR:					R\$ 0,72	

2.2.1. 93358 ESCAVAÇÃO MANUAL DE VALA COM PROFUNDIDADE MENOR OU IGUAL A 1,30 M. AF_02/2021 (M3)

Mão de Obra com Encargos Complementares	FONTE	UNID	COEFICIENTE	PREÇO UNITÁRIO	TOTAL	
88316	SERVENTE COM ENCARGOS COMPLEMENTARES	SINAPI	H	3,95600000	R\$ 14,35	R\$ 56,76
TOTAL Mão de Obra com Encargos Complementares:					R\$ 56,76	
VALOR:					R\$ 56,76	

2.2.2. C2590 TUBO DE PVC CORRUGADO PERFURADO D= 10cm (M)

Material	FONTE	UNID	COEFICIENTE	PREÇO UNITÁRIO	TOTAL	
12211	TUBO PVC CORRUGADO PERFURADO D=10cm	SEINFRA	M	1,00000000	R\$ 10,5300	R\$ 10,5300
TOTAL Material:					R\$ 10,5300	
Mão de Obra	FONTE	UNID	COEFICIENTE	PREÇO UNITÁRIO	TOTAL	
10043	AJUDANTE DE ENCANADOR	SEINFRA	H	0,30000000	R\$ 16,2800	R\$ 4,8840

Capitula Viana Nunes
Engenheira Civil
CREA-CE 340027

RELATÓRIO ANALÍTICO - COMPOSIÇÕES DE CUSTOS



OBRA:	Contratação de serviços a serem prestados na execução de construção de Campo de Futebol, no bairro Alto Pontes, Município de Umarí/CE.	DATA : 10/04/2023	BDI : 26,37%
DESCRIÇÃO:	Contratação de serviços a serem prestados na execução de construção de Campo de Futebol, no bairro Alto Pontes, Município de Umarí/CE.	VERÃO	REF.
CLIENTE:	Prefeitura Municipal de Umarí/CE.	HORA	MES
		INSIDIFONIV	2023/03 - Fortaleza
		SEINFRA	027,1 COM DESONERAÇÃO
		SICRO 2	2016/11 COM DESONERAÇÃO
		SICRO	2022/10 COM DESONERAÇÃO
		SINAPI	2021/05 COM DESONERAÇÃO
		Composição	PRÓPRIA



12320	ENCANADOR	SEINFRA	H	0,30000000	R\$ 19,7300	R\$ 5,9190
TOTAL Mão de Obra:						R\$ 10,8030
VALOR:						R\$ 21,33

2.2.3. 73883/002 EXECUCAO DE DRENO FRANCES COM BRITA NUM 2 (M3)

Material	FONTE	UNID	COEFICIENTE	PREÇO UNITÁRIO	TOTAL	
00004718	PEDRA BRITADA N. 2 (19 A 38 MM) POSTO PEDREIRA/FORNECEDOR, SEM FRETE	SINAPI	M3	1,15000000	R\$ 75,54	R\$ 86,87
TOTAL Material:					R\$ 86,87	

Mão de Obra com Encargos Complementares	FONTE	UNID	COEFICIENTE	PREÇO UNITÁRIO	TOTAL	
88316	SERVENTE COM ENCARGOS COMPLEMENTARES	SINAPI	H	2,00000000	R\$ 14,35	R\$ 28,70
TOTAL Mão de Obra com Encargos Complementares:					R\$ 28,70	
VALOR:					R\$ 115,57	

2.2.4. 73881/001 EXECUCAO DE DRENO COM MANTA GEOTEXTIL 200 G/M2 (M2)

Material	FONTE	UNID	COEFICIENTE	PREÇO UNITÁRIO	TOTAL	
00004011	GEOTEXTIL NAO TECIDO AGULHADO DE FILAMENTOS CONTINUOS 100% POLIESTER, RESITENCIA A TRACAO = 10 KN/M	SINAPI	M2	1,05000000	R\$ 5,88	R\$ 6,17
TOTAL Material:					R\$ 6,17	

Mão de Obra com Encargos Complementares	FONTE	UNID	COEFICIENTE	PREÇO UNITÁRIO	TOTAL	
88316	SERVENTE COM ENCARGOS COMPLEMENTARES	SINAPI	H	0,02000000	R\$ 14,35	R\$ 0,28
TOTAL Mão de Obra com Encargos Complementares:					R\$ 0,28	
VALOR:					R\$ 6,45	

2.2.5. C2732 DRENAGEM COM TUBO DE CONCRETO POROSO, D= 20cm (M)

Material	FONTE	UNID	COEFICIENTE	PREÇO UNITÁRIO	TOTAL	
12453	TUBO CONCRETO SIMPLES POROSO D=20cm	SEINFRA	M	1,05000000	R\$ 20,9400	R\$ 21,9870
TOTAL Material:					R\$ 21,9870	

Mão de Obra	FONTE	UNID	COEFICIENTE	PREÇO UNITÁRIO	TOTAL	
12391	PEDREIRO	SEINFRA	H	0,43000000	R\$ 20,1700	R\$ 8,6731
12543	SERVENTE	SEINFRA	H	0,43000000	R\$ 15,1000	R\$ 6,4930
TOTAL Mão de Obra:					R\$ 15,1661	
VALOR:					R\$ 37,15	

2.2.6. 97881 CAIXA ENTERRADA ELÉTRICA RETANGULAR, EM CONCRETO PRÉ-MOLDADO, FUNDO COM BRITA, DIMENSÕES INTERNAS: 0,3X0,3X0,3 M. AF_12/2020 (UN)

Material	FONTE	UNID	COEFICIENTE	PREÇO UNITÁRIO	TOTAL	
00043429	CAIXA DE CONCRETO ARMADO PRE-MOLDADO, SEM FUNDO, QUADRADA, DIMENSOES DE 0,30 X 0,30 X 0,30 M	SINAPI	UN	1,00000000	R\$ 63,65	R\$ 63,65
TOTAL Material:					R\$ 63,65	

Mão de Obra com Encargos Complementares	FONTE	UNID	COEFICIENTE	PREÇO UNITÁRIO	TOTAL	
88309	PEDREIRO COM ENCARGOS COMPLEMENTARES	SINAPI	H	0,05950000	R\$ 18,06	R\$ 1,07

Camila Viana Nunes
Engenheira Civil
CREA-CE 349827

RELATÓRIO ANALÍTICO - COMPOSIÇÕES DE CUSTOS

OBRA:	Contratação de serviços a serem prestados na execução de construção de Campo de Futebol, no bairro Alto Pontes, Município de Umari/CE.	DATA : 10/04/2023	BDI : 26,37%
DESCRIÇÃO:	Contratação de serviços a serem prestados na execução de construção de Campo de Futebol, no bairro Alto Pontes, Município de Umari/CE.	FORTE	VERSÃO
CLIENTE:	Prefeitura Municipal de Umari/CE.	INSDIPONIV	2023/03 - Fortaleza
		SEINFRA	027.1 COM DESONERAÇÃO
		SICRO 2	2018/11 COM DESONERAÇÃO
		SICRO	2022/10 COM DESONERAÇÃO
		SINAPI	2021/05 COM DESONERAÇÃO
		Composição	PROPRIA
		HORA	MES
		REF.	
		113,90%	-
		83,85%	47,76%
		88,81%	03/2021
		-	01/2023
		83,85%	47,76%
		0,00%	06/2021

88316	SERVENTE COM ENCARGOS COMPLEMENTARES	SINAPI	H	0,05950000	R\$ 14,35	R\$ 0,85
TOTAL Mão de Obra com Encargos Complementares:						R\$ 1,92

Serviço	FONTE	UNID	COEFICIENTE	PREÇO UNITÁRIO	TOTAL	
97733	PEÇA RETANGULAR PRÉ-MOLDADA, VOLUME DE CONCRETO DE ATÉ 10 LITROS, TAXA DE AÇO APROXIMADA DE 30KG/M³. AF_01/2018	SINAPI	M3	0,00910000	R\$ 2.610,25	R\$ 23,75
101619	PREPARO DE FUNDO DE VALA COM LARGURA MENOR QUE 1,5 M, COM CAMADA DE BRITA, LANÇAMENTO MANUAL. AF_08/2020	SINAPI	M3	0,03600000	R\$ 197,15	R\$ 7,09
TOTAL Serviço:					R\$ 30,84	

VALOR:	R\$ 96,41
---------------	------------------

2.3.1. C4849 GRAMA SINTÉTICA ESPORTIVA PARA FUTEBOL EM POLIETILENO, COM ALTURA MINIMA DE 50MM (FORNECIMENTO E COLOCAÇÃO) (M2)

Material	FONTE	UNID	COEFICIENTE	PREÇO UNITÁRIO	TOTAL	
19149	GRAMA SINTÉTICA ESPORTIVA PARA FUTEBOL EM POLIETILENO, COM ALTURA MINIMA DE 50MM, INCLUSO FORNECIMENTO E MONTAGEM, FRETE, GRANULO DE PNEU MAIS AREIA PARA AMORTECIMENTO, DEMARCAÇÃO EM GRAMA SINTETICA NA COR BRANCA, PROTEÇÃO UV E GARANTIA DE 5 ANOS	SEINFRA	M2	1,00000000	R\$ 129,1800	R\$ 129,1800

TOTAL Material:					R\$ 129,1800
-----------------	--	--	--	--	--------------

VALOR:	R\$ 129,18
---------------	-------------------

2.4.1. 93358 ESCAVAÇÃO MANUAL DE VALA COM PROFUNDIDADE MENOR OU IGUAL A 1,30 M. AF_02/2021 (M3)

Mão de Obra com Encargos Complementares	FONTE	UNID	COEFICIENTE	PREÇO UNITÁRIO	TOTAL	
88316	SERVENTE COM ENCARGOS COMPLEMENTARES	SINAPI	H	3,95600000	R\$ 14,35	R\$ 56,76

TOTAL Mão de Obra com Encargos Complementares:					R\$ 56,76
--	--	--	--	--	-----------

VALOR:	R\$ 56,76
---------------	------------------

2.4.2. C0054 ALVENARIA DE EMBASAMENTO DE PEDRA ARGAMASSADA (M3)

Material	FONTE	UNID	COEFICIENTE	PREÇO UNITÁRIO	TOTAL	
10109	AREIA MEDIA	SEINFRA	M3	0,36480000	R\$ 65,5400	R\$ 23,9090
10805	CIMENTO PORTLAND	SEINFRA	KG	109,50000000	R\$ 0,5400	R\$ 59,1300
11600	PEDRA DE MÃO (RACHÃO)	SEINFRA	M3	1,10000000	R\$ 64,1400	R\$ 70,5540

TOTAL Material:					R\$ 153,5930
-----------------	--	--	--	--	--------------

Mão de Obra	FONTE	UNID	COEFICIENTE	PREÇO UNITÁRIO	TOTAL	
12391	PEDREIRO	SEINFRA	H	6,00000000	R\$ 20,1700	R\$ 121,0200
12543	SERVENTE	SEINFRA	H	9,00000000	R\$ 15,1000	R\$ 135,9000

TOTAL Mão de Obra:					R\$ 256,9200
--------------------	--	--	--	--	--------------

VALOR:	R\$ 410,51
---------------	-------------------

2.4.3. 96536 FABRICAÇÃO, MONTAGEM E DESMONTAGEM DE FÔRMA PARA VIGA BALDRAME, EM MADEIRA SERRADA, E=25 MM, 4 UTILIZAÇÕES. AF_06/2017 (M2)

Equipamento Custo Horário	FONTE	UNID	COEFICIENTE	PREÇO UNITÁRIO	TOTAL	
91693	SERRA CIRCULAR DE BANCADA COM MOTOR ELÉTRICO POTÊNCIA DE 5HP, COM COIFA PARA DISCO 10" - CHI DIURNO. AF_08/2015	SINAPI	CHI	0,01400000	R\$ 17,81	R\$ 0,24
91692	SERRA CIRCULAR DE BANCADA COM MOTOR ELÉTRICO POTÊNCIA DE 5HP, COM COIFA PARA DISCO 10" - CHP DIURNO. AF_08/2015	SINAPI	CHP	0,01700000	R\$ 20,21	R\$ 0,34

Camilla Viana Nunes
 Engenheira Civil
 CREA-CE 344927

RELATÓRIO ANALÍTICO - COMPOSIÇÕES DE CUSTOS

OBRA:	Contratação de serviços a serem prestados na execução de construção de Campo de Futebol, no bairro Alto Pontes, Município de Umari/CE.	DATA: 10/04/2023	BDI: 26,37%
DESCRIÇÃO:	Contratação de serviços a serem prestados na execução de construção de Campo de Futebol, no bairro Alto Pontes, Município de Umari/CE.	FORTE	VERSÃO
CLIENTE:	Prefeitura Municipal de Umari/CE.	INSIPONIV	2023/03 - Fortaleza
		SENFRA	027.1 COM DESONERAÇÃO
		SICRO 2	2016/11 COM DESONERAÇÃO
		SICRO	2022/10 COM DESONERAÇÃO
		SINAPI	2021/05 COM DESONERAÇÃO
		Composição	PRÓPRIA

TOTAL Equipamento Custo Horário: R\$ 0,58

Material	FORTE	UNID	COEFICIENTE	PREÇO UNITÁRIO	TOTAL	
00002692	DESMOLDANTE PROTETOR PARA FORMAS DE MADEIRA, DE BASE OLEOSA EMULSIONADA EM AGUA	SINAPI	L	0,01700000	R\$ 6,17	R\$ 0,10
00004491	PONTELETE *7,5 X 7,5* CM EM PINUS, MISTA OU EQUIVALENTE DA REGIAO - BRUTA	SINAPI	M	0,60500000	R\$ 8,34	R\$ 5,04
00005073	PREGO DE ACO POLIDO COM CABECA 17 X 24 (2 1/4 X 11)	SINAPI	KG	0,02600000	R\$ 17,24	R\$ 0,44
00040304	PREGO DE ACO POLIDO COM CABECA DUPLA 17 X 27 (2 1/2 X 11)	SINAPI	KG	0,03400000	R\$ 20,89	R\$ 0,71
00004517	SARRAFO *2,5 X 7,5* CM EM PINUS, MISTA OU EQUIVALENTE DA REGIAO - BRUTA	SINAPI	M	0,56700000	R\$ 2,91	R\$ 1,64
00006189	TABUA NAO APARELHADA *2,5 X 30* CM, EM MACARANDUBA, ANGELIM OU EQUIVALENTE DA REGIAO - BRUTA	SINAPI	M	1,00800000	R\$ 19,04	R\$ 19,19
TOTAL Material:					R\$ 27,12	

Mão de Obra com Encargos Complementares	FORTE	UNID	COEFICIENTE	PREÇO UNITÁRIO	TOTAL	
88262	AJUDANTE DE CARPINTEIRO COM ENCARGOS COMPLEMENTARES	SINAPI	H	0,47100000	R\$ 15,23	R\$ 7,17
	CARPINTEIRO DE FORMAS COM ENCARGOS COMPLEMENTARES	SINAPI	H	1,14500000	R\$ 17,89	R\$ 20,48
TOTAL Mão de Obra com Encargos Complementares:					R\$ 27,65	
VALOR:					R\$ 55,35	

2.4.4. 92917 ARMAÇÃO DE ESTRUTURAS DE CONCRETO ARMADO, EXCETO VIGAS, PILARES, LAJES E FUNDAÇÕES, UTILIZANDO AÇO CA-50 DE 8,0 MM - MONTAGEM. AF_12/2015 (KG)

Material	FORTE	UNID	COEFICIENTE	PREÇO UNITÁRIO	TOTAL	
00043132	ARAME RECOZIDO 16 BWG, D = 1,65 MM (0,016 KG/M) OU 18 BWG, D = 1,25 MM (0,01 KG/M)	SINAPI	KG	0,02500000	R\$ 18,87	R\$ 0,47
00039017	ESPACADOR / DISTANCIADOR CIRCULAR COM ENTRADA LATERAL, EM PLASTICO, PARA VERGALHAO *4,2 A 12,5* MM, COBRIMENTO 20 MM	SINAPI	UN	0,74300000	R\$ 0,20	R\$ 0,14
TOTAL Material:					R\$ 0,61	

Mão de Obra com Encargos Complementares	FORTE	UNID	COEFICIENTE	PREÇO UNITÁRIO	TOTAL	
88238	AJUDANTE DE ARMADOR COM ENCARGOS COMPLEMENTARES	SINAPI	H	0,01620000	R\$ 14,16	R\$ 0,22
88245	ARMADOR COM ENCARGOS COMPLEMENTARES	SINAPI	H	0,09930000	R\$ 17,98	R\$ 1,78
TOTAL Mão de Obra com Encargos Complementares:					R\$ 2,00	

Serviço	FORTE	UNID	COEFICIENTE	PREÇO UNITÁRIO	TOTAL	
92793	CORTE E DOBRA DE AÇO CA-50, DIÂMETRO DE 8,0 MM, UTILIZADO EM ESTRUTURAS DIVERSAS, EXCETO LAJES. AF_12/2015	SINAPI	KG	1,00000000	R\$ 13,34	R\$ 13,34
TOTAL Serviço:					R\$ 13,34	
VALOR:					R\$ 15,95	

2.4.5. 92915 ARMAÇÃO DE ESTRUTURAS DE CONCRETO ARMADO, EXCETO VIGAS, PILARES, LAJES E FUNDAÇÕES, UTILIZANDO AÇO CA-60 DE 5,0 MM - MONTAGEM. AF_12/2015 (KG)

Material	FORTE	UNID	COEFICIENTE	PREÇO UNITÁRIO	TOTAL	
00043132	ARAME RECOZIDO 16 BWG, D = 1,65 MM (0,016 KG/M) OU 18 BWG, D = 1,25 MM (0,01 KG/M)	SINAPI	KG	0,02500000	R\$ 18,87	R\$ 0,47
00039017	ESPACADOR / DISTANCIADOR CIRCULAR COM ENTRADA LATERAL, EM PLASTICO, PARA VERGALHAO *4,2 A 12,5* MM, COBRIMENTO 20 MM	SINAPI	UN	1,19000000	R\$ 0,20	R\$ 0,23
TOTAL Material:					R\$ 0,70	

Mão de Obra com Encargos Complementares	FORTE	UNID	COEFICIENTE	PREÇO UNITÁRIO	TOTAL	
88238	AJUDANTE DE ARMADOR COM ENCARGOS COMPLEMENTARES	SINAPI	H	0,02850000	R\$ 14,16	R\$ 0,40

RELATÓRIO ANALÍTICO - COMPOSIÇÕES DE CUSTOS



OBRA:	Contratação de serviços a serem prestados na execução de construção de Campo de Futebol, no bairro Alto Pontes, Município de Umari/CE.	DATA : 10/04/2023	BDI : 26,37%
DESCRIÇÃO:	Contratação de serviços a serem prestados na execução de construção de Campo de Futebol, no bairro Alto Pontes, Município de Umari/CE.	FCRTE	VERSÃO
CLIENTE:	Prefeitura Municipal de Umari/CE.	INSIDIPONIV	HORA
		SENFRA	MES
		SICRO 2	REF.
		SICRO	
		SINAPI	
		Composição	

88245	ARMADOR COM ENCARGOS COMPLEMENTARES	SINAPI	H	0,17430000	R\$ 17,98	R\$ 3,13
TOTAL Mão de Obra com Encargos Complementares:						R\$ 3,53

Serviço	FONTE	UNID	COEFICIENTE	PREÇO UNITÁRIO	TOTAL	
92791	CORTE E DOBRA DE AÇO CA-60, DIÂMETRO DE 5,0 MM, UTILIZADO EM ESTRUTURAS DIVERSAS, EXCETO LAJES. AF_12/2015	SINAPI	KG	1,00000000	R\$ 12,62	R\$ 12,62
TOTAL Serviço:					R\$ 12,62	
VALOR:					R\$ 16,85	

2.4.6. 92719 CONCRETAGEM DE PILARES, FCK = 25 MPA, COM USO DE GRUA EM EDIFICAÇÃO COM SEÇÃO MÉDIA DE PILARES MENOR OU IGUAL A 0,25 M² - LANÇAMENTO, ADENSAMENTO E ACABAMENTO. AF_12/2015 (M3)

Equipamento Custo Horário	FONTE	UNID	COEFICIENTE	PREÇO UNITÁRIO	TOTAL	
90587	VIBRADOR DE IMERSÃO, DIÂMETRO DE PONTEIRA 45MM, MOTOR ELÉTRICO TRIFÁSICO POTÊNCIA DE 2 CV - CHI DIURNO. AF_06/2015	SINAPI	CHI	0,21000000	R\$ 0,43	R\$ 0,09
90586	VIBRADOR DE IMERSÃO, DIÂMETRO DE PONTEIRA 45MM, MOTOR ELÉTRICO TRIFÁSICO POTÊNCIA DE 2 CV - CHP DIURNO. AF_06/2015	SINAPI	CHP	0,14300000	R\$ 1,65	R\$ 0,23
TOTAL Equipamento Custo Horário:					R\$ 0,32	

Material	FONTE	UNID	COEFICIENTE	PREÇO UNITÁRIO	TOTAL	
00034493	CONCRETO USINADO BOMBEAVEL, CLASSE DE RESISTENCIA C25, COM BRITA 0 E 1, SLUMP = 100 +/- 20 MM, EXCLUI SERVIÇO DE BOMBEAMENTO (NBR 8953)	SINAPI	M3	1,10300000	R\$ 346,93	R\$ 382,66
TOTAL Material:					R\$ 382,66	

Mão de Obra com Encargos Complementares	FONTE	UNID	COEFICIENTE	PREÇO UNITÁRIO	TOTAL	
88262	CARPINTEIRO DE FORMAS COM ENCARGOS COMPLEMENTARES	SINAPI	H	0,35300000	R\$ 17,89	R\$ 6,31
88309	PEDREIRO COM ENCARGOS COMPLEMENTARES	SINAPI	H	0,35300000	R\$ 18,06	R\$ 6,37
88316	SERVENTE COM ENCARGOS COMPLEMENTARES	SINAPI	H	1,05900000	R\$ 14,35	R\$ 15,19
TOTAL Mão de Obra com Encargos Complementares:					R\$ 27,87	
VALOR:					R\$ 410,85	

2.4.7. 7503 ALVENARIA DE VEDAÇÃO DE BLOCOS CERÂMICOS FURADOS NA HORIZONTAL DE 9X19X19CM (ESPESSURA 9CM) DE PAREDES COM ÁREA LÍQUIDA MAIOR OU IGUAL A 6M² SEM VÃOS E ARGAMASSA DE ASSENTAMENTO COM PREPARO EM BETONEIRA. AF_06/2014 (M2)

Material	FONTE	UNID	COEFICIENTE	PREÇO UNITÁRIO	TOTAL	
00007266	BLOCO CERAMICO VAZADO PARA ALVENARIA DE VEDACAO, DE 9 X 19 X 19 CM (L X A X C)	SINAPI	MIL	0,02793000	R\$ 728,25	R\$ 20,34
00037395	PINO DE AÇO COM FURO, HASTE = 27 MM (AÇO DIRETA)	SINAPI	CENTO	0,00500000	R\$ 37,28	R\$ 0,18
00034557	TELA DE AÇO SOLDADA GALVANIZADA/ZINCADA PARA ALVENARIA, FIO D = *1,20 A 1,70* MM, MALHA 15 X 15 MM, (C X L) *50 X 7,5* CM	SINAPI	M	0,42000000	R\$ 3,73	R\$ 1,56
TOTAL Material:					R\$ 22,08	

Mão de Obra com Encargos Complementares	FONTE	UNID	COEFICIENTE	PREÇO UNITÁRIO	TOTAL	
88309	PEDREIRO COM ENCARGOS COMPLEMENTARES	SINAPI	H	1,37000000	R\$ 18,06	R\$ 24,74
88316	SERVENTE COM ENCARGOS COMPLEMENTARES	SINAPI	H	0,68500000	R\$ 14,35	R\$ 9,82
TOTAL Mão de Obra com Encargos Complementares:					R\$ 34,56	

Serviço	FONTE	UNID	COEFICIENTE	PREÇO UNITÁRIO	TOTAL	
87292	ARGAMASSA TRAÇO 1:2:8 (EM VOLUME DE CIMENTO, CAL E AREIA MÉDIA ÚMIDA) PARA EMBOÇO/MASSA ÚNICA/ASSENTAMENTO DE ALVENARIA DE VEDAÇÃO, PREPARO MECÂNICO COM BETONEIRA 400 L. AF_08/2019	SINAPI	M3	0,00980000	R\$ 377,43	R\$ 3,69

RELATÓRIO ANALÍTICO - COMPOSIÇÕES DE CUSTOS

OBRA:	Contratação de serviços a serem prestados na execução de construção de Campo de Futebol, no bairro Alto Pontes, Município de Umari/CE.	DATA : 10/04/2023	BDI : 26,37%
DESCRIÇÃO:	Contratação de serviços a serem prestados na execução de construção de Campo de Futebol, no bairro Alto Pontes, Município de Umari/CE.	FORTE	VERSÃO
CLIENTE:	Prefeitura Municipal de Umari/CE.	INSIPONIV	2023/03 - Fortaleza
		SEINFRA	027.1 COM DESONERAÇÃO
		SICRO 2	2016/11 COM DESONERAÇÃO
		SICRO	2022/10 COM DESONERAÇÃO
		SINAPI	2021/05 COM DESONERAÇÃO
		Composição	PRÓPRIA
			HORA
			MEG
			REF.
			113,90%
			-
			03/2023
			83,85%
			47,76%
			05/2021
			88,81%
			-
			03/2017
			-
			01/2023
			83,85%
			47,76%
			08/2021
			0,00%
			0,00%

002839

TOTAL Serviço:	R\$ 3,69
VALOR:	R\$ 60,33

2.5.1. 87879 CHAPISCO APLICADO EM ALVENARIAS E ESTRUTURAS DE CONCRETO INTERNAS, COM COLHER DE PEDREIRO. ARGAMASSA TRAÇO 1:3 COM PREPARO EM BETONEIRA 400L. AF_06/2014 (M2)

Mão de Obra com Encargos Complementares		FORTE	UNID	COEFICIENTE	PREÇO UNITÁRIO	TOTAL
88309	PEDREIRO COM ENCARGOS COMPLEMENTARES	SINAPI	H	0,07000000	R\$ 18,06	R\$ 1,26
88316	SERVEnte COM ENCARGOS COMPLEMENTARES	SINAPI	H	0,00700000	R\$ 14,35	R\$ 0,10
TOTAL Mão de Obra com Encargos Complementares:						R\$ 1,36
Serviço		FORTE	UNID	COEFICIENTE	PREÇO UNITÁRIO	TOTAL
87313	ARGAMASSA TRAÇO 1:3 (EM VOLUME DE CIMENTO E AREIA GROSSA ÚMIDA) PARA CHAPISCO CONVENCIONAL, PREPARO MECÂNICO COM BETONEIRA 400 L. AF_08/2019	SINAPI	M3	0,00420000	R\$ 382,33	R\$ 1,60
TOTAL Serviço:						R\$ 1,60
VALOR:						R\$ 2,96

2.5.2. 87529 MASSA ÚNICA, PARA RECEBIMENTO DE PINTURA, EM ARGAMASSA TRAÇO 1:2:8, PREPARO MECÂNICO COM BETONEIRA 400L, APLICADA MANUALMENTE EM FACES INTERNAS DE PAREDES, ESPESSURA DE 20MM, COM EXECUÇÃO DE TALISCAS. AF_06/2014 (M2)

Mão de Obra com Encargos Complementares		FORTE	UNID	COEFICIENTE	PREÇO UNITÁRIO	TOTAL
88309	PEDREIRO COM ENCARGOS COMPLEMENTARES	SINAPI	H	0,47000000	R\$ 18,06	R\$ 8,48
88316	SERVEnte COM ENCARGOS COMPLEMENTARES	SINAPI	H	0,17100000	R\$ 14,35	R\$ 2,45
TOTAL Mão de Obra com Encargos Complementares:						R\$ 10,93
Serviço		FORTE	UNID	COEFICIENTE	PREÇO UNITÁRIO	TOTAL
87292	ARGAMASSA TRAÇO 1:2:8 (EM VOLUME DE CIMENTO, CAL E AREIA MÉDIA ÚMIDA) PARA EMBOÇO/MASSA ÚNICA/ASSENTAMENTO DE ALVENARIA DE VEDAÇÃO, PREPARO MECÂNICO COM BETONEIRA 400 L. AF_08/2019	SINAPI	M3	0,03760000	R\$ 377,43	R\$ 14,19
TOTAL Serviço:						R\$ 14,19
VALOR:						R\$ 25,12

2.5.3. C0773 CHAPIM PRÉ-MOLDADO DE CONCRETO (M2)

Equipamento Custo Horário		FORTE	UNID	COEFICIENTE	PREÇO UNITÁRIO	TOTAL
I0682	BETONEIRA ELÉTRICA 580L (CHP)	SEINFRA	H	0,02000000	R\$ 21,6600	R\$ 0,4332
TOTAL Equipamento Custo Horário:						R\$ 0,4332
Material		FORTE	UNID	COEFICIENTE	PREÇO UNITÁRIO	TOTAL
I0163	AÇO CA-50	SEINFRA	KG	1,35000000	R\$ 9,2200	R\$ 12,4470
I0103	ARAME RECOZIDO N.18 BWG	SEINFRA	KG	0,02000000	R\$ 9,7600	R\$ 0,1952
I0108	AREIA GROSSA	SEINFRA	M3	0,04000000	R\$ 72,5500	R\$ 2,9020
I0528	CHAPA COMPENSADO RESINADO 10MM (1.10 X 2.20M)	SEINFRA	M2	1,00000000	R\$ 23,1200	R\$ 23,1200
I0805	CIMENTO PORTLAND	SEINFRA	KG	17,36000000	R\$ 0,5400	R\$ 9,3744
I1605	PEDRISCO	SEINFRA	M3	0,09000000	R\$ 71,7600	R\$ 6,4584
I1724	PREGO	SEINFRA	KG	0,02000000	R\$ 15,0900	R\$ 0,3018
TOTAL Material:						R\$ 54,7988
Mão de Obra		FORTE	UNID	COEFICIENTE	PREÇO UNITÁRIO	TOTAL

 Camilla Viana Nunes
 Engenheira Civil
 CREA/CE 34442

RELATÓRIO ANALÍTICO - COMPOSIÇÕES DE CUSTOS

OBRA:	Contratação de serviços a serem prestados na execução de construção de Campo de Futebol, no bairro Alto Pontes, Município de Umari/CE.	DATA: 10/04/2023	BDI: 26,37%
DESCRIÇÃO:	Contratação de serviços a serem prestados na execução de construção de Campo de Futebol, no bairro Alto Pontes, Município de Umari/CE.	FCNTE:	VERSÃO:
CLIENTE:	Prefeitura Municipal de Umari/CE.	HORA:	MESES:
		REF.:	

INSDIPONIV	2023/03 - Fortaleza	113,90%	-	03/2023
SEINFRA	027.1 COM DESONERAÇÃO	83,85%	47,76%	05/2011
SICRO 2	2016/11 COM DESONERAÇÃO	88,81%	-	03/2017
SICRO	2022/10 COM DESONERAÇÃO	-	-	01/2023
SINAPI	2021/05 COM DESONERAÇÃO	83,85%	47,76%	08/2021
Composição	PRÓPRIA	0,00%	0,00%	

002840

I0121	ARMADOR/FERREIRO	SEINFRA	H	0,80000000	R\$ 20,1700	R\$ 16,1360
I0498	CARPINTEIRO	SEINFRA	H	0,70000000	R\$ 20,1700	R\$ 14,1190
I2391	PEDREIRO	SEINFRA	H	0,30000000	R\$ 20,1700	R\$ 6,0510
I2543	SERVENTE	SEINFRA	H	1,10000000	R\$ 15,1000	R\$ 16,6100
TOTAL Mão de Obra:						R\$ 52,9160
VALOR:						R\$ 108,15

2.5.4. 95305 TEXTURA ACRÍLICA, APLICAÇÃO MANUAL EM PAREDE, UMA DEMÃO. AF_09/2016 (M2)

Material	FONTE	UNID	COEFICIENTE	PREÇO UNITÁRIO	TOTAL
00038877 MASSA PARA TEXTURA LISA DE BASE ACRILICA, USO INTERNO E EXTERNO	SINAPI	KG	1,14000000	R\$ 7,28	R\$ 8,29
TOTAL Material:					R\$ 8,29
Mão de Obra com Encargos Complementares					
Material	FONTE	UNID	COEFICIENTE	PREÇO UNITÁRIO	TOTAL
88310 PINTOR COM ENCARGOS COMPLEMENTARES	SINAPI	H	0,18800000	R\$ 19,05	R\$ 3,58
88316 SERVENTE COM ENCARGOS COMPLEMENTARES	SINAPI	H	0,06900000	R\$ 14,35	R\$ 0,99
TOTAL Mão de Obra com Encargos Complementares:					R\$ 4,57
VALOR:					R\$ 12,86

2.6.1. 102362 ALAMBRADO PARA QUADRA POLIESPORTIVA, ESTRUTURADO POR TUBOS DE AÇO GALVANIZADO, (MONTANTES COM DIÂMETRO 2", TRAVESSAS E ESCORAS COM DIÂMETRO 1 1/4), COM TELA DE ARAME GALVANIZADO, FIO 14 BWG E MALHA QUADRADA 5X5CM (EXCETO MURETA). AF_03/2021 (M2)

Material	FONTE	UNID	COEFICIENTE	PREÇO UNITÁRIO	TOTAL
00043130 ARAME GALVANIZADO 12 BWG, D = 2,76 MM (0,048 KG/M) OU 14 BWG, D = 2,11 MM (0,026 KG/M)	SINAPI	KG	0,07970000	R\$ 18,87	R\$ 1,50
00011002 ELETRODO REVESTIDO AWS - E6013, DIÂMETRO IGUAL A 2,50 MM	SINAPI	KG	0,00250000	R\$ 19,81	R\$ 0,04
00007167 TELA DE ARAME GALVANIZADA QUADRANGULAR / LOSANGULAR, FIO 2,11 MM (14 BWG), MALHA 5 X 5 CM, H = 2 M	SINAPI	M2	1,02030000	R\$ 21,54	R\$ 21,97
00007698 TUBO AÇO GALVANIZADO COM COSTURA, CLASSE MEDIA, DN 1.1/4", E = *3,25* MM, PESO *3,14* KG/M (NBR 5580)	SINAPI	M	0,87010000	R\$ 51,80	R\$ 45,07
00007696 TUBO AÇO GALVANIZADO COM COSTURA, CLASSE MEDIA, DN 2", E = *3,65* MM, PESO *5,10* KG/M (NBR 5580)	SINAPI	M	0,61050000	R\$ 86,78	R\$ 52,97
TOTAL Material:					R\$ 121,55
Mão de Obra com Encargos Complementares					
Material	FONTE	UNID	COEFICIENTE	PREÇO UNITÁRIO	TOTAL
88315 SERRALHEIRO COM ENCARGOS COMPLEMENTARES	SINAPI	H	0,97740000	R\$ 17,98	R\$ 17,57
88316 SERVENTE COM ENCARGOS COMPLEMENTARES	SINAPI	H	0,99740000	R\$ 14,35	R\$ 14,31
TOTAL Mão de Obra com Encargos Complementares:					R\$ 31,88
Serviço					
Serviço	FONTE	UNID	COEFICIENTE	PREÇO UNITÁRIO	TOTAL
94962 CONCRETO MAGRO PARA LASTRO, TRAÇO 1:4,5:4,5 (EM MASSA SECA DE CIMENTO/ AREIA MÉDIA/ BRITA 1) - PREPARO MECÂNICO COM BETONEIRA 400 L. AF_05/2021	SINAPI	M3	0,00450000	R\$ 279,94	R\$ 1,25
TOTAL Serviço:					R\$ 1,25
VALOR:					R\$ 154,68

2.7.1. C1349 CONJUNTO PARA FUTSAL COM TRAVES OFICIAIS DE 3,00 X 2,00 M EM TUBO DE AÇO GALVANIZADO 3" COM REQUADRO EM TUBO DE 1", PINTURA EM PRIMER COM TINTA ESMALTE SINTETICO E REDES (CJ)

Material	FONTE	UNID	COEFICIENTE	PREÇO UNITÁRIO	TOTAL

Camila Viana Nunes
 Engenheira Civil
 CREA-CE 344827

RELATÓRIO ANALÍTICO - COMPOSIÇÕES DE CUSTOS

OBRA:	Contratação de serviços a serem prestados na execução de construção de Campo de Futebol, no bairro Alto Pontes, Município de Umarí/CE.	DATA: 10/04/2023	BDI: 26,37%		
DESCRIÇÃO:	Contratação de serviços a serem prestados na execução de construção de Campo de Futebol, no bairro Alto Pontes, Município de Umarí/CE.	FONTE	VERSÃO	HORA	MES
CLIENTE:	Prefeitura Municipal de Umarí/CE.	INSDIPONIV	2023/03 - Fortaleza	113,90%	-
		SEINFRA	027.1 COM DESONERAÇÃO	83,85%	47,76%
		SICRO 2	2016/11 COM DESONERAÇÃO	88,81%	-
		SICRO	2022/10 COM DESONERAÇÃO	-	01/2023
		SINAPI	2021/05 COM DESONERAÇÃO	83,85%	47,76%
		Composição	PRÓPRIA	0,00%	0,00%

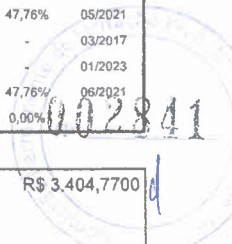

11137	TRAVES PARA FUTSAL OFICIAL COMPLETA, DE 3,00 X 2,00 M EM TUBO DE AÇO GALVANIZADO 3" COM REQUADRO EM TUBO DE 1", PINTURA EM PRIMER COM TINTA ESMALTE SINTÉTICO E REDES DE POLIETILENO FIO 4 MM	SEINFRA	CJ	1,00000000	R\$ 3.404,7700	R\$ 3.404,7700
					TOTAL Material:	R\$ 3.404,7700
					VALOR:	R\$ 3.404,77

3.1.1. 94273 ASSENTAMENTO DE GUIA (MEIO-FIO) EM TRECHO RETO, CONFECCIONADA EM CONCRETO PRÉ-FABRICADO, DIMENSÕES 100X15X13X30 CM (COMPRIMENTO X BASE INFERIOR X BASE SUPERIOR X ALTURA), PARA VIAS URBANAS (USO VIÁRIO). AF_06/2016 (M)

Material	FONTE	UNID	COEFICIENTE	PREÇO UNITÁRIO	TOTAL	
00000370	AREIA MEDIA - POSTO JAZIDA/FORNECEDOR (RETIRADO NA JAZIDA, SEM TRANSPORTE)	SINAPI	M3	0,00700000	R\$ 77,68	R\$ 0,54
00004059	MEIO-FIO OU GUIA DE CONCRETO, PRE-MOLDADO, COMP 1 M, *30 X 12/15* CM (H X L1/L2)	SINAPI	M	1,00500000	R\$ 19,45	R\$ 19,54
					TOTAL Material:	R\$ 20,08

Mão de Obra com Encargos Complementares	FONTE	UNID	COEFICIENTE	PREÇO UNITÁRIO	TOTAL	
88309	PEDREIRO COM ENCARGOS COMPLEMENTARES	SINAPI	H	0,39400000	R\$ 18,06	R\$ 7,11
88316	SERVENTE COM ENCARGOS COMPLEMENTARES	SINAPI	H	0,39400000	R\$ 14,35	R\$ 5,65
					TOTAL Mão de Obra com Encargos Complementares:	R\$ 12,76

Serviço	FONTE	UNID	COEFICIENTE	PREÇO UNITÁRIO	TOTAL	
88629	ARGAMASSA TRAÇO 1:3 (EM VOLUME DE CIMENTO E AREIA MÉDIA ÚMIDA), PREPARO MANUAL. AF_08/2019	SINAPI	M3	0,00200000	R\$ 466,87	R\$ 0,93
					TOTAL Serviço:	R\$ 0,93
					VALOR:	R\$ 33,77

3.1.2. 92396 EXECUÇÃO DE PASSEIO EM PISO INTERTRAVADO, COM BLOCO RETANGULAR COR NATURAL DE 20 X 10 CM, ESPESSURA 6 CM. AF_12/2015 (M2)

Equipamento Custo Horário	FONTE	UNID	COEFICIENTE	PREÇO UNITÁRIO	TOTAL	
91285	CORTADORA DE PISO COM MOTOR 4 TEMPOS A GASOLINA, POTÊNCIA DE 13 HP, COM DISCO DE CORTE DIAMANTADO SEGMENTADO PARA CONCRETO, DIÂMETRO DE 350 MM, FURO DE 1" (14 X 1") - CHI DIURNO. AF_08/2015	SINAPI	CHI	0,15040000	R\$ 0,82	R\$ 0,12
91283	CORTADORA DE PISO COM MOTOR 4 TEMPOS A GASOLINA, POTÊNCIA DE 13 HP, COM DISCO DE CORTE DIAMANTADO SEGMENTADO PARA CONCRETO, DIÂMETRO DE 350 MM, FURO DE 1" (14 X 1") - CHP DIURNO. AF_08/2015	SINAPI	CHP	0,04830000	R\$ 20,49	R\$ 0,98
91278	PLACA VIBRATÓRIA REVERSÍVEL COM MOTOR 4 TEMPOS A GASOLINA, FORÇA CENTRÍFUGA DE 25 KN (2500 KGF), POTÊNCIA 5,5 CV - CHI DIURNO. AF_08/2015	SINAPI	CHI	0,19470000	R\$ 0,51	R\$ 0,09
91277	PLACA VIBRATÓRIA REVERSÍVEL COM MOTOR 4 TEMPOS A GASOLINA, FORÇA CENTRÍFUGA DE 25 KN (2500 KGF), POTÊNCIA 5,5 CV - CHP DIURNO. AF_08/2015	SINAPI	CHP	0,00410000	R\$ 8,91	R\$ 0,03
					TOTAL Equipamento Custo Horário:	R\$ 1,22

Material	FONTE	UNID	COEFICIENTE	PREÇO UNITÁRIO	TOTAL	
00000370	AREIA MEDIA - POSTO JAZIDA/FORNECEDOR (RETIRADO NA JAZIDA, SEM TRANSPORTE)	SINAPI	M3	0,05680000	R\$ 77,68	R\$ 4,41
00036155	BLOQUETE/PISO INTERTRAVADO DE CONCRETO - MODELO O N D A / 1 6 FACES/RETANGULAR/TIJOLINHO/PAVER/HOLANDES/PARALELEPIPEDO, 20 CM X 10 CM, E = 6 CM, RESISTÊNCIA DE 35 MPA (NBR 9781), COR NATURAL	SINAPI	M2	1,04870000	R\$ 29,90	R\$ 31,35
00004741	PO DE PEDRA (POSTO PEDREIRA/FORNECEDOR, SEM FRETE)	SINAPI	M3	0,00650000	R\$ 70,98	R\$ 0,46
					TOTAL Material:	R\$ 36,22

Mão de Obra com Encargos Complementares	FONTE	UNID	COEFICIENTE	PREÇO UNITÁRIO	TOTAL

Camilla Viana Nunes
 Engenheira Civil
 CREA-CE 348627

RELATÓRIO ANALÍTICO - COMPOSIÇÕES DE CUSTOS



OBRA:	Contratação de serviços a serem prestados na execução de construção de Campo de Futebol, no bairro Alto Pontes, Município de Umarizal/CE.	DATA : 10/04/2023	BDI : 26,37%
DESCRIÇÃO:	Contratação de serviços a serem prestados na execução de construção de Campo de Futebol, no bairro Alto Pontes, Município de Umarizal/CE.	FORTE	VERSÃO
CLIENTE:	Prefeitura Municipal de Umarizal/CE.	INSDFPONIV	2023/03 - Fortaleza
		SEINFRA	027.1 COM DESONERAÇÃO
		SICRO 2	2016/11 COM DESONERAÇÃO
		SICRO	2022/10 COM DESONERAÇÃO
		SINAPI	2021/05 COM DESONERAÇÃO
		Composição	PRÓPRIA
		HORA	MES
		113,90%	-
		83,85%	47,76%
		88,81%	-
		-	01/2023
		83,85%	47,76%
		0,00%	0,00%

002812

88260	CALCETEIRO COM ENCARGOS COMPLEMENTARES	SINAPI	H	0,39750000	R\$ 17,98	R\$ 7,14
88316	SERVEnte COM ENCARGOS COMPLEMENTARES	SINAPI	H	0,39750000	R\$ 14,35	R\$ 5,70
TOTAL Mão de Obra com Encargos Complementares:						R\$ 12,84
VALOR:						R\$ 50,28

3.1.3. 95240 LASTRO DE CONCRETO MAGRO, APLICADO EM PISOS, LAJES SOBRE SOLO OU RADIERS, ESPESSURA DE 3 CM. AF_07/2016 (M2)

Mão de Obra com Encargos Complementares		FORTE	UNID	COEFICIENTE	PREÇO UNITÁRIO	TOTAL
88309	PEDREIRO COM ENCARGOS COMPLEMENTARES	SINAPI	H	0,16310000	R\$ 18,06	R\$ 2,94
88316	SERVEnte COM ENCARGOS COMPLEMENTARES	SINAPI	H	0,04440000	R\$ 14,35	R\$ 0,63
TOTAL Mão de Obra com Encargos Complementares:						R\$ 3,57
Serviço		FORTE	UNID	COEFICIENTE	PREÇO UNITÁRIO	TOTAL
0008	CONCRETO MAGRO PARA LASTRO, TRAÇO 1:4,5:4,5 (EM MASSA SECA DE CIMENTO/ AREIA MÉDIA/ BRITA 1) - PREPARO MECÂNICO COM BETONEIRA 600 L. AF_05/2021	SINAPI	M3	0,03390000	R\$ 278,12	R\$ 9,42
TOTAL Serviço:						R\$ 9,42
VALOR:						R\$ 12,99

3.1.4. C4624 PISO PODOTÁTIL EXTERNO EM PMC ESP. 3CM, ASSENTADO COM ARGAMASSA (FORNECIMENTO E ASSENTAMENTO) (M2)

Material		FORTE	UNID	COEFICIENTE	PREÇO UNITÁRIO	TOTAL
10109	AREIA MEDIA	SEINFRA	M3	0,01820000	R\$ 65,5400	R\$ 1,1928
10441	CAL HIDRATADA	SEINFRA	KG	2,73000000	R\$ 1,0700	R\$ 2,9211
10805	CIMENTO PORTLAND	SEINFRA	KG	2,80000000	R\$ 0,5400	R\$ 1,5120
18623	PISO TÁTIL ALERTA OU DIRECIONAL EM PMC (CONCRETO) ESP. 3cm	SEINFRA	M2	1,10000000	R\$ 48,0500	R\$ 52,8550
TOTAL Material:						R\$ 59,4809
Mão de Obra		FORTE	UNID	COEFICIENTE	PREÇO UNITÁRIO	TOTAL
11328	LADRILHISTA	SEINFRA	H	1,60000000	R\$ 20,1700	R\$ 32,2720
1143	SERVEnte	SEINFRA	H	1,25000000	R\$ 15,1000	R\$ 18,8750
TOTAL Mão de Obra:						R\$ 51,1470
VALOR:						R\$ 109,63

4.1. C3447 LIMPEZA DE PISO EM ÁREA URBANIZADA (M2)

Mão de Obra		FORTE	UNID	COEFICIENTE	PREÇO UNITÁRIO	TOTAL
12543	SERVEnte	SEINFRA	H	0,07500000	R\$ 15,1000	R\$ 1,1325
TOTAL Mão de Obra:						R\$ 1,1325
VALOR:						R\$ 1,13

Camilla Viana Nunes
 Engenharia Civil
 CREA-CE 318827

CRONOGRAMA FÍSICO-FINANCEIRO

OBRA:	Contratação de serviços a serem prestados na execução de construção de Campo de Futebol, no bairro Alto Pontes, Município de Umari/CE.				
DESCRIÇÃO:	Contratação de serviços a serem prestados na execução de construção de Campo de Futebol, no bairro Alto Pontes, Município de Umari/CE.				
CLIENTE:	Prefeitura Municipal de Umari/CE.				
DATA:	10/04/2023	VERSÃO	2023/03 - Fortaleza	BDI:	26,37%
FONTE	INSIPONIVE	SEINFRA	SICRO 2	SINAPI	Composições
HORA	113,90%	83,85%	88,81%	83,85%	0,00%
MES	-	47,76%	-	47,76%	0,00%
DATA REF.	03/2023	05/2021	03/2017	01/2023	06/2021

ITEM	DESCRIÇÃO	VALOR (R\$)	MÊS 1	MÊS 2	MÊS 3	MÊS 4	Total parcela
1	SERVIÇOS PRELIMINARES	R\$ 7.866,41	100,00 % R\$ 7.866,41				100,00 % R\$ 7.866,41
2	CAMPO DE FUTEBOL	R\$ 217.904,74		100,00 % R\$ 217.904,74			100,00 % R\$ 217.904,74
3	PAVIMENTAÇÃO EXTERNA	R\$ 6.114,61			100,00 % R\$ 6.114,61		100,00 % R\$ 6.114,61
4	SERVIÇOS DIVERSOS	R\$ 1.114,37				100,00 % R\$ 1.114,37	100,00 % R\$ 1.114,37
		R\$ 233.000,13	R\$ 7.866,41	R\$ 217.904,74	R\$ 6.114,61	R\$ 1.114,37	R\$ 233.000,13
			R\$ 7.866,41	R\$ 225.771,15	R\$ 231.885,76	R\$ 233.000,13	R\$ 233.000,13

Camilla Viana Nunes
 Engenheira Civil
 CREA-CE 346027



COMPOSIÇÃO DO BDI

OBRA:	Contratação de serviços a serem prestados na execução de construção de Campo de Futebol, no bairro Alto Pontes, Município de Umari/CE.	DATA: 10/04/2023	BDI: 26,37%			
DESCRIÇÃO:	Contratação de serviços a serem prestados na execução de construção de Campo de Futebol, no bairro Alto Pontes, Município de Umari/CE.	FORTE	VERSÃO	HORA	MES	REP.
CLIENTE:	Prefeitura Municipal de Umari/CE.	INSDIPONIV	2023/03 - Fortaleza	113,90%	-	03/2023
		SEINFRA	027.1 COM DESONERAÇÃO	83,85%	47,76%	05/2021
		SICRO 2	2016/11 COM DESONERAÇÃO	88,81%	-	03/2017
		SICRO	2022/10 COM DESONERAÇÃO	-	-	01/2023
		SINAPI	2021/05 COM DESONERAÇÃO	83,85%	47,76%	06/2021
		Composição	PRÓPRIA	0,00%	0,00%	



COD	DESCRIÇÃO	%
	Benefício	
S + G	Garantia/seguros	0,80%
L	Lucro	7,74%
	TOTAL	8,54%

Despesas Indiretas		
AC	Administração central	3,00%
DF	Despesas financeiras	0,59%
R	Riscos	0,97%
	TOTAL	4,56%

I Impostos		
	COFINS	3,00%
	ISS	2,00%
	PIS	0,65%
	CPRB	4,50%
	TOTAL	10,15%

BDI = 26,37%

$$\frac{(1 + AC + S + R + G) \times (1 + DF) \times (1 + L)}{(1 - I)} - 1$$

Camila Viana Nunes
Engenheira Civil
CREA-CE 349027

TABELA DE ENCARGOS SOCIAIS



OBRA:	Contratação de serviços a serem prestados na execução de construção de Campo de Futebol, no bairro Alto Pontes, Município de Umiri/CE.	DATA : 10/04/2023	BDI : 26,37%
DESCRIÇÃO:	Contratação de serviços a serem prestados na execução de construção de Campo de Futebol, no bairro Alto Pontes, Município de Umiri/CE.	FORTE	VERSAO
CLIENTE:	Prefeitura Municipal de Umiri/CE.	HORA	MES
		REF.	
		INSDIPONIV	2023/03 - Fortaleza
		SEINFRA	027.1 COM DESONERAÇÃO
		SICRO 2	2016/11 COM DESONERAÇÃO
		SICRO	2022/10 COM DESONERAÇÃO
		SINAPI	2021/05 COM DESONERAÇÃO
		Composição	PRÓPRIA
			113,80%
			83,85%
			88,81%
			-
			47,76%
			-
			01/2023
			83,85%
			47,76%
			06/2021
			0,00%
			0,00%

002845

COD	DESCRIÇÃO	HORISTA %	MENSALISTA %
A	GRUPO A		
A1	INSS	0,00%	0,00%
A2	SESI	1,50%	1,50%
A3	SENAI	1,00%	1,00%
A4	INCRA	0,20%	0,20%
A5	SEBRAE	0,60%	0,60%
A6	Salário Educação	2,50%	2,50%
A7	Seguro Contra Acidentes de Trabalho	3,00%	3,00%
A8	FGTS	8,00%	8,00%
A9	SECONCI	0,00%	0,00%
	TOTAL	16,80%	16,80%

B	GRUPO B		
B1	Repouso Semanal Remunerado	17,84%	0,00%
B2	Feridos	3,71%	0,00%
B3	Auxílio - Enfermidade	0,87%	0,67%
B4	13º Salário	10,80%	8,33%
B5	Licença Paternidade	0,07%	0,06%
B6	Faltas Justificadas	0,72%	0,56%
B7	Dias de Chuvas	1,55%	0,00%
B8	Auxílio Acidente de Trabalho	0,11%	0,08%
B9	Férias Gozadas	8,71%	6,73%
B10	Salário Maternidade	0,03%	0,03%
	TOTAL	44,41%	16,46%

C	GRUPO C		
C1	Aviso Prévio Indenizado	5,40%	4,17%
C2	Aviso Prévio Trabalhado	0,13%	0,10%
C3	Férias Indenizadas	4,85%	3,75%
C4	Depósito Rescisão Sem Justa Causa	3,90%	3,01%
C5	Indenização Adicional	0,45%	0,35%
	TOTAL	14,73%	11,38%

D	GRUPO D		
D1	Reincidência de Grupo A sobre Grupo B	7,46%	2,77%
D2	Reincidência de Grupo A sobre Aviso Prévio Trabalhado e Reincidência do FGTS sobre Aviso Prévio Indenizado	0,45%	0,35%
	TOTAL	7,91%	3,12%

A	GRUPO A		
A1	INSS	0,00%	0,00%
A2	SESI	1,50%	1,50%
A3	SENAI	1,00%	1,00%
A4	INCRA	0,20%	0,20%
A5	SEBRAE	0,60%	0,60%
A6	Salário Educação	2,50%	2,50%
A7	Seguro Contra Acidentes de Trabalho	3,00%	3,00%
A8	FGTS	8,00%	8,00%
A9	SECONCI	0,00%	0,00%
	TOTAL	16,80%	16,80%

B	GRUPO B		
B1	Repouso Semanal Remunerado	17,84%	0,00%
B2	Feridos	3,71%	0,00%
B3	Auxílio - Enfermidade	0,87%	0,67%
B4	13º Salário	10,80%	8,33%
B5	Licença Paternidade	0,07%	0,06%
B6	Faltas Justificadas	0,72%	0,56%
B7	Dias de Chuvas	1,55%	0,00%
B8	Auxílio Acidente de Trabalho	0,11%	0,08%
B9	Férias Gozadas	8,71%	6,73%



TABELA DE ENCARGOS SOCIAIS

OBRA:	Contratação de serviços a serem prestados na execução de construção de Campo de Futebol, no bairro Alto Pontas, Município de Umari/CE.	DATA : 10/04/2023		BDI : 26,37%		
DESCRIÇÃO:	Contratação de serviços a serem prestados na execução de construção de Campo de Futebol, no bairro Alto Pontas, Município de Umari/CE.	FONTE	VERSÃO	HORA	MEB	REF.
CLIENTE:	Prefeitura Municipal de Umari/CE.	INSDIPONIV	2023/03 - Fortaleza	113,90%	-	03/2023
		SEINFRA	027.1 COM DESONERAÇÃO	83,85%	47,76%	05/2021
		SICRO 2	2016/11 COM DESONERAÇÃO	88,81%	-	03/2017
		SICRO	2022/10 COM DESONERAÇÃO	-	-	01/2023
		SINAPI	2021/05 COM DESONERAÇÃO	83,85%	47,76%	06/2021
		Composição	PROPRIA	0,00%	0,00%	

B10	Salário Maternidade	0,03%	0,03%
TOTAL		44,41%	16,46%

C	GRUPO C		
C1	Aviso Prévio Indenizado	5,40%	4,17%
C2	Aviso Prévio Trabalhado	0,13%	0,10%
C3	Férias Indenizadas	4,85%	3,75%
C4	Depósito Rescisão Sem Justa Causa	3,90%	3,01%
C5	Indenização Adicional	0,45%	0,35%
TOTAL		14,73%	11,38%

D	GRUPO D		
D1	Reincidência de Grupo A sobre Grupo B	7,46%	2,77%
D2	Reincidência de Grupo A sobre Aviso Prévio Trabalhado e Reincidência do FGTS sobre Aviso Prévio Indenizado	0,45%	0,35%
TOTAL		7,91%	3,12%

A + B + C + D = 83,85% 47,76%

Camilla Viana Nunes
Engenheira Civil
CREA-CE 340027



CARTA PROPOSTA

A PREFEITURA MUNICIPAL DE UMARI-CE
TOMADA DE PREÇOS Nº, 2023.03.23.1
COMISSÃO PERMANENTE DE LICITAÇÃO

O Licitante T A FRANÇA SERVIÇOS – ME, CNPJ Nº 24.964.064/0001 - 70, por seu representante legal abaixo assinado, declara, sob as penas da lei:

- Que acata inteiramente os preceitos legais em vigor;
- Que, para fins de cumprimento ao disposto no inciso XXXIII do art. 7º da Constituição Federal (inciso V do art. 27 da Lei Nº 8.666/93), não emprega menor de dezoito anos em trabalho noturno, perigoso ou insalubre e não emprega menor de dezesseis anos;
- Que não existem fatos que nos impeçam de participar deste processo licitatório. Assim, assumimos o compromisso de bem e fielmente atender as exigências para a execução do objeto abaixo cotado, caso sejamos proclamados vencedores.

Que assumimos o compromisso de bem e fielmente executar a obra/serviços especificados no anexo I, caso sejamos vencedor(es) da presente licitação.

OBJETO: Contratação de serviços a serem prestados na execução de construção de Campo de Futebol, no bairro Alto Pontes, Município de Umari, nos termos do Contrato de Repasse n. 905966/2020MCIDADANIA/CAIXA, celebrado com a União, por intermédio do Ministério da Cidadania, representado pela Caixa Econômica Federal

VALOR GLOBAL R\$ 233.634,71 (Duzentos e Trinta e Três Mil Seiscentos e Trinta e Quatro reais e Setenta e Um centavos)

PROPONENTE: T A FRANÇA SERVIÇOS – ME

ENDEREÇO: RUA A VILA SÃO JOSE Nº 145 BAIRRO: SÃO JOSE CIDADE: IPAUMIRM – CE

CNPJ: 24.964.064/0001 - 70

PRAZO DE EXECUÇÃO: 04 (QUATRO) MESES

VALIDADE DA PROPOSTA: 60 (SESSENTA) DIAS.

DADOS BANCARIOS:

AGENCIA: 755

CONTA: 6872-1

IPAUMIRIM- CEARÁ, 10 DE ABRIL DE 2023.

24.964.064/0001-70
T A FRANÇA SERVIÇOS
RUA A VILA SÃO JOSE, 145 - SÃO JOSE
CEP: 63.340-000 - IPAUMIRIM-CE

T A FRANÇA SERVIÇOS - ME

CNPJ: 24.964.064/0001-70

TIAGO ALVES FRANÇA

CPF: 062.766.913-13

RICHARDSON JORGE DANTAS
ENGENHEIRO CIVIL
CRA-CE 53913

PLANILHA ORÇAMENTÁRIA



OBRA:	CONSTRUÇÃO DE CAMPO DE FUTEBOL NO MUNICÍPIO DE UMARI
DESCRIÇÃO:	CONSTRUÇÃO DE CAMPO DE FUTEBOL NO MUNICÍPIO DE UMARI
LOCAL:	BAIRRO ALTOS PONTES - SEDE - UMARI/CEARÁ
CLIENTE:	PREFEITURA MUNICIPAL DE UMARI-CE

DATA: 10/04/2023		BDI: 26,37%	
FONTE:	VERSÃO:	HORA:	MES:
SEINFRA	027.1 COM DESONERAÇÃO	83,80%	47,76%
SINAPI	2021/05 COM DESONERAÇÃO	83,85%	47,76%
Composição:	PRÓPRIA:	0,00%	0,00%

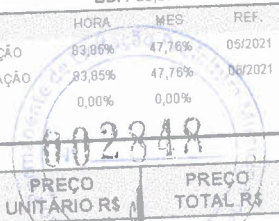

ITEM	CÓDIGO	DESCRIÇÃO	FONTE	UNID	QUANTIDADE	PREÇO UNITÁRIO R\$	PREÇO TOTAL R\$
							7.969,07
1	SERVIÇOS PRELIMINARES						
1.1	C1937	PLACAS PADRÃO DE OBRA	SEINFRA	M2	8,00	186,71	1.493,68
1.2	98525	LIMPEZA MECANIZADA DE CAMADA VEGETAL, VEGETAÇÃO E PEQUENAS ÁRVORES (DIÂMETRO DE TRONCO MENOR QUE 0,20 M), COM TRATOR DE ESTEIRAS AF 05/2018	SINAPI	M2	779,28	0,34	264,96
1.3	99059	LOCAÇÃO CONVENCIONAL DE OBRA, UTILIZANDO GABARITO DE TÁBUAS CORRIDAS PONTALETADAS A CADA 2,00M - 2 UTILIZAÇÕES AF 10/2018	SINAPI	M	117,20	52,99	6.210,43
							218.337,05
2	CAMPO DE FUTEBOL						0,00
2.1	PREPARAÇÃO DO TERRENO						
2.2	100577	REGULARIZAÇÃO E COMPACTAÇÃO DE SUBLEITO DE SOLO PREDOMINANTEMENTE ARENOSO AF 11/2019	SINAPI	M2	779,28	0,95	740,32
							0,00
2.3	DRENAGEM						
2.4	93358	ESCAVAÇÃO MANUAL DE VALA COM PROFUNDIDADE MENOR OU IGUAL A 1,30 M AF 02/2021	SINAPI	M3	4,14	73,88	305,86
2.5	C2590	TUBO DE PVC CORRUGADO PERFURADO D= 10cm	SEINFRA	M	103,50	27,33	2.828,66
2.6	73883/002	EXECUCAO DE DRENO FRANCES COM BRITA NUM 2	SINAPI	M3	43,41	146,91	6.377,36
2.7	73881/001	EXECUCAO DE DRENO COM MANTA GEOTEXTIL 200 G/M2	SINAPI	M2	756,00	8,15	6.161,40
2.8	C2732	DRENAGEM COM TUBO DE CONCRETO POROSO, D= 20cm	SEINFRA	M	84,00	47,46	3.986,64
2.9	97881	CAIXA ENTERRADA ELÉTRICA RETANGULAR, EM CONCRETO PRÉ-MOLDADO, FUNDO COM BRITA, DIMENSÕES INTERNAS: 0,3X0,3X0,3 M AF 12/2020	SINAPI	UN	10,00	122,41	1.224,10
							0,00
2.10	GRAMADO						
2.11	C4849	GRAMA SINTÉTICA ESPORTIVA PARA FUTEBOL EM POLIETILENO, COM ALTURA MÍNIMA DE 50MM (FORNECIMENTO E COLOCAÇÃO)	SEINFRA	M2	756,00	162,92	123.167,52
							0,00
2.12	MURETAS						
2.13	93358	ESCAVAÇÃO MANUAL DE VALA COM PROFUNDIDADE MENOR OU IGUAL A 1,30 M AF 02/2021	SINAPI	M3	7,33	73,88	541,54
2.14	C0054	ALVENARIA DE EMBASAMENTO DE PEDRA ARGAMASSADA	SEINFRA	M3	7,33	528,19	3.871,63
2.15	96536	FABRICAÇÃO, MONTAGEM E DESMONTAGEM DE FORMA PARA VIGA BALDRAME, EM MADEIRA SERRADA, E=25 MM, 4 UTILIZAÇÕES AF 06/2017	SINAPI	M2	1,57	70,93	111,36
2.16	92917	ARMAÇÃO DE ESTRUTURAS DE CONCRETO ARMADO, EXCETO VIGAS, PILARES, LAJES E FUNDAÇÕES, UTILIZANDO AÇO CA-50 DE 8,0 MM - MONTAGEM AF 12/2015	SINAPI	KG	36,66	20,22	741,27
2.17	92915	ARMAÇÃO DE ESTRUTURAS DE CONCRETO ARMADO, EXCETO VIGAS, PILARES, LAJES E FUNDAÇÕES, UTILIZANDO AÇO CA-60 DE 5,0 MM - MONTAGEM AF 12/2015	SINAPI	KG	10,12	21,44	216,97
2.18	92719	CONCRETAGEM DE PILARES, FCK = 25 MPA, COM USO DE GRUA EM EDIFICAÇÃO COM SEÇÃO MÉDIA DE PILARES MENOR OU IGUAL A 0,25 M² - LANÇAMENTO, ADENSAMENTO E ACABAMENTO AF 12/2015	SINAPI	M3	4,64	519,25	2.409,32
2.19	87503	ALVENARIA DE VEDAÇÃO DE BLOCOS CERÂMICOS FURADOS NA HORIZONTAL DE 9X19X19CM (ESPESSURA 9CM) DE PAREDES COM ÁREA LÍQUIDA MAIOR OU IGUAL A 6M² SEM VÃOS E ARGAMASSA DE ASSENTAMENTO COM PREPARO EM BETONEIRA AF 06/2014	SINAPI	M2	59,82	77,53	4.637,84
							0,00
2.20	REVESTIMENTO						
2.21	87879	CHAPISCO APLICADO EM ALVENARIAS E ESTRUTURAS DE CONCRETO INTERNAS, COM COLHER DE PEDREIRO ARGAMASSA TRAÇO 1:3 COM PREPARO EM BETONEIRA 400L AF 06/2014	SINAPI	M2	124,28	3,80	472,26
2.22	87529	MASSA ÚNICA, PARA RECEBIMENTO DE PINTURA, EM ARGAMASSA TRAÇO 1:2:8, PREPARO MECÂNICO COM BETONEIRA 400L, APLICADA MANUALMENTE EM FACES INTERNAS DE PAREDES, ESPESSURA DE 20MM, COM EXECUÇÃO DE TALISCAS AF 06/2014	SINAPI	M2	124,28	32,25	4.008,03
2.23	C0773	CHAPIM PRÉ-MOLDADO DE CONCRETO	SEINFRA	M2	23,44	138,56	3.247,85
2.24	95305	TEXTURA ACRÍLICA, APLICAÇÃO MANUAL EM PAREDE, UMA DEMÃO AF 09/2016	SINAPI	M2	124,28	16,39	2.036,95
							0,00
2.25	PROTEÇÃO E SEGURANÇA						
2.26	102362	ALAMBRADO PARA QUADRA POLIESPORTIVA, ESTRUTURADO POR TUBOS DE AÇO GALVANIZADO, (MONTANTES COM DIÂMETRO 2", TRAVESSAS E ESCORAS COM DIÂMETRO 1 1/4), COM TELA DE ARAME GALVANIZADO, FIO 14 BWG E MALHA QUADRADA 5X5CM (EXCETO MURETA), AF 03/2021	SINAPI	M2	239,11	196,38	46.956,42
							0,00
2.27	CONJUNTO DE TRAVES						

PLANILHA ORÇAMENTÁRIA



OBRA:	CONSTRUÇÃO DE CAMPO DE FUTEBOL NO MUNICÍPIO DE UMARI
DESCRIÇÃO:	CONSTRUÇÃO DE CAMPO DE FUTEBOL NO MUNICÍPIO DE UMARI
LOCAL:	BAIRRO ALTOS PONTES - SEDE - UMARI/CEARA
CLIENTE:	PREFEITURA MUNICIPAL DE UMARI-CE

DATA:	10/04/2023	BDI:	26,37%
FONTE:	VERGÃO	HORA:	05/2021
SEINFRA:	027 1 COM DESONERAÇÃO	MES:	06/2021
SINAPI:	2021/05 COM DESONERAÇÃO	REF:	
Composição:	PRÓPRIA	83,85%	47,76%
		83,85%	47,76%



ITEM	CÓDIGO	DESCRIÇÃO	FONTE	UNID	QUANTIDADE	PREÇO UNITÁRIO R\$	PREÇO TOTAL R\$
2.28	C1349	CONJUNTO PARA FUTSAL COM TRAVES OFICIAIS DE 3,00 X 2,00 M EM TUBO DE AÇO GALVANIZADO 3" COM REQUADRO EM TUBO DE 1", PINTURA EM PRIMER COM TINTA ESMALTE SINTÉTICO E REDES	SEINFRA	CJ	1,00	4 293,75	4 293,75
3	PAVIMENTAÇÃO EXTERNA						0,00
3.1	ACESSO COM ACESSIBILIDADE						6.175,26
3.2	94273	ASSENTAMENTO DE GUIA (MEIO-FIO) EM TRECHO RETO, CONFECCIONADA EM CONCRETO PRÉ-FABRICADO, DIMENSÕES 100X15X13X30 CM (COMPRIMENTO X BASE INFERIOR X BASE SUPERIOR X ALTURA), PARA VIAS URBANAS (USO VIÁRIO) AF 06/2016	SINAPI	M	26,30	43,13	1 134,32
3.3	92396	EXECUÇÃO DE PASSEIO EM PISO INTERTRAVADO, COM BLOCO RETANGULAR COR NATURAL DE 20 X 10 CM, ESPESSURA 6 CM. AF 12/2015	SINAPI	M2	38,54	63,97	2 465,40
3.4	95240	LASTRO DE CONCRETO MAGRO, APLICADO EM PISOS, LAJES SOBRE SOLO OU RADIERS, ESPESSURA DE 3 CM. AF 07/2016	SINAPI	M2	30,54	16,62	508,53
3.5	C4624	PISO PODOTÁTIL EXTERNO EM PMC ESP. 3CM, ASSENTADO COM ARGAMASSA (FORNECIMENTO E ASSENTAMENTO)	SEINFRA	M2	13,73	140,32	1 935,01
SERVIÇOS DIVERSOS						1.153,33	1.153,33
4.1	C3447	LIMPEZA DE PISO EM ÁREA URBANIZADA	SEINFRA	M2	779,20	1,48	1.153,33

VALOR BDI TOTAL: 48.756,27
VALOR ORÇAMENTO: 184.878,44
VALOR TOTAL: 233.634,71

Duzentos e Trinta e Três Mil Seiscentos e Trinta e Quatro reais e Setenta e Um centavos

ABUSON TORGE DANTAS
 ENGENHEIRO CIVIL
 CREA Nº 53913

RESUMO DO ORÇAMENTO



OBRA:	CONSTRUÇÃO DE CAMPO DE FUTEBOL NO MUNICIPIO DE UMARI	DATA :	10/04/2023			BDI :	26,97%		
DESCRIÇÃO:	CONSTRUÇÃO DE CAMPO DE FUTEBOL NO MUNICIPIO DE UMARI	FONTE	VERBAO	HORA	MES	REF			
LOCAL:	BAIRRO ALTOS PONTES - SEDE - UMARI/CEARA	SEINFRA	027.1 COM DESONERAÇÃO	83,85%	47,76%	05/2021			
CLIENTE:	PREFEITURA MUNICIPAL DE UMARI-CE	SINAPI	2021/05 COM DESONERAÇÃO	83,85%	47,76%	05/2021			
		Composição	PRÓPRIA	0,00%	0,00%		002850		

CÓDIGO	DESCRIÇÃO	PREÇO TOTAL	%
1	SERVIÇOS PRELIMINARES	7.969,07	3,41
2	CAMPO DE FUTEBOL	218.337,05	93,45
3	PAVIMENTAÇÃO EXTERNA	6.175,26	2,64
4	SERVIÇOS DIVERSOS	1.153,33	0,49
VALOR BDI TOTAL:		48.756,27	100,00
VALOR ORÇAMENTO:		184.878,44	
VALOR TOTAL:		233.634,71	

Duzentos e Trinta e Três Mil Seiscentos e Trinta e Quatro reais e Setenta e Um centavos

RICHARDSON JORGE DANTAS
 ENGENHEIRO CIVIL
 CREA-CE 53913

RELATÓRIO ANALÍTICO - COMPOSIÇÕES DE CUSTOS



OBRA:	CONSTRUÇÃO DE CAMPO DE FUTEBOL NO MUNICÍPIO DE UMARI
DESCRIÇÃO:	CONSTRUÇÃO DE CAMPO DE FUTEBOL NO MUNICÍPIO DE UMARI
LOCAL:	BAIRRO ALTOS PONTES - SEDE - UMARI/CEARÁ
CLIENTE:	PREFEITURA MUNICIPAL DE UMARI-CE

DATA:	10/04/2023	BDI:	26,37%
FONTE:	VERSÃO:	HORA:	MES:
SEINFRA:	027.1 COM DESONERAÇÃO	83,86%	47,76%
SINAPI:	2021.05 COM DESONERAÇÃO	83,86%	47,76%
Composição:	PRÓPRIA	0,00%	0,00%

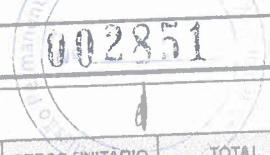

1.1. C1937 PLACAS PADRÃO DE OBRA (M2)

Material	DESCRIÇÃO	FONTE	UND	COEFICIENTE	PREÇO UNITÁRIO	TOTAL
I0537	CHAPA DE AÇO GALVANIZADA ESP. 0.3MM	SEINFRA	M2	1,02000000	34,4900	35,1798
I1100	ESMALTE SINTETICO	SEINFRA	L	1,00000000	24,2200	24,2200
I1691	PONTALETE / BARROTE DE 3"x3"	SEINFRA	M	4,50000000	12,2200	54,9900
I1725	PREGO 15X15 (1.1/4" x 13) (APROXIMADAMENTE 672UN/KG)	SEINFRA	KG	0,15000000	15,0600	2,2590
TOTAL Material:						116,6488

Mão de Obra	DESCRIÇÃO	FONTE	UND	COEFICIENTE	PREÇO UNITÁRIO	TOTAL
I2543	SERVENTE	SEINFRA	H	2,00000000	15,5500	31,1000
TOTAL Mão de Obra:						31,1000
VALOR:						147,75

1.2. 98525 LIMPEZA MECANIZADA DE CAMADA VEGETAL, VEGETAÇÃO E PEQUENAS ÁRVORES (DIÂMETRO DE TRONCO MENOR QUE 0,20 M), COM TRATOR DE ESTEIRAS.AF_05/2018 (M2)

Equipamento Custo Horário	DESCRIÇÃO	FONTE	UND	COEFICIENTE	PREÇO UNITÁRIO	TOTAL
89031	TRATOR DE ESTEIRAS, POTÊNCIA 100 HP, PESO OPERACIONAL 9.4 T, COM LÂMINA 2,19 M3 - CHI DIURNO AF_06/2014	SINAPI	CHI	0,00240000	46,27	0,11
89032	TRATOR DE ESTEIRAS, POTÊNCIA 100 HP, PESO OPERACIONAL 9.4 T, COM LÂMINA 2,19 M3 - CHP DIURNO AF_06/2014	SINAPI	CHP	0,00060000	133,25	0,07
TOTAL Equipamento Custo Horário:						0,18

Mão de Obra com Encargos Complementares	DESCRIÇÃO	FONTE	UND	COEFICIENTE	PREÇO UNITÁRIO	TOTAL
88441	JARDINEIRO COM ENCARGOS COMPLEMENTARES	SINAPI	H	0,00300000	18,03	0,05
88316	SERVENTE COM ENCARGOS COMPLEMENTARES	SINAPI	H	0,00300000	14,78	0,04
TOTAL Mão de Obra com Encargos Complementares:						0,09
VALOR:						0,27

1.3. 99059 LOCAÇÃO CONVENCIONAL DE OBRA, UTILIZANDO GABARITO DE TÁBUAS CORRIDAS PONTALETADAS A CADA 2,00M - 2 UTILIZAÇÕES. AF_10/2018 (M)

Equipamento Custo Horário	DESCRIÇÃO	FONTE	UND	COEFICIENTE	PREÇO UNITÁRIO	TOTAL
91693	SERRA CIRCULAR DE BANCADA COM MOTOR ELÉTRICO POTÊNCIA DE 5HP, COM COIFA PARA DISCO 10" - CHI DIURNO AF_08/2015	SINAPI	CHI	0,01680000	18,36	0,30
91692	SERRA CIRCULAR DE BANCADA COM MOTOR ELÉTRICO POTÊNCIA DE 5HP, COM COIFA PARA DISCO 10" - CHP DIURNO AF_08/2015	SINAPI	CHP	0,00390000	20,82	0,08
TOTAL Equipamento Custo Horário:						0,38

Material	DESCRIÇÃO	FONTE	UND	COEFICIENTE	PREÇO UNITÁRIO	TOTAL
00004433	CAIBRO NAO APARELHADO *7,5 X 7,5* CM, EM MACARANDUBA, ANGELIM OU EQUIVALENTE DA REGIAO - BRUTA	SINAPI	M	0,41250000	18,01	7,42
00005068	PREGO DE ACO POLIDO COM CABECA 17 X 21 (2 X 11)	SINAPI	KG	0,11100000	16,88	1,87
00004417	SARRAFO NAO APARELHADO *2,5 X 7* CM, EM MACARANDUBA, ANGELIM OU EQUIVALENTE DA REGIAO - BRUTA	SINAPI	M	0,74400000	5,01	3,72
00010567	TABUA *2,5 X 23* CM EM PINUS, MISTA OU EQUIVALENTE DA REGIAO - BRUTA	SINAPI	M	0,74400000	9,41	5,17
00007356	TINTA ACRILICA PREMIUM, COR BRANCO FOSCO	SINAPI	L	0,02560000	23,60	0,60
TOTAL Material:						18,78

RICHARDSON JORGE DANTAS
 ENGENHEIRO CIVIL
 CREA-CE 53013

Mão de Obra com Encargos Complementares	DESCRIÇÃO	FONTE	UND	COEFICIENTE	PREÇO UNITÁRIO	TOTAL
88239	AJUDANTE DE CARPINTEIRO COM ENCARGOS COMPLEMENTARES	SINAPI	H	0,35630000	15,68	5,58
88262	CARPINTEIRO DE FORMAS COM ENCARGOS COMPLEMENTARES	SINAPI	H	0,71250000	18,42	13,12



RELATÓRIO ANALÍTICO - COMPOSIÇÕES DE CUSTOS

OBRA:	CONSTRUÇÃO DE CAMPO DE FUTEBOL NO MUNICÍPIO DE UMARI	DATA:	10/04/2023	BDI:	26,37%	
DESCRIÇÃO:	CONSTRUÇÃO DE CAMPO DE FUTEBOL NO MUNICÍPIO DE UMARI	FONTE:	VERBA	HORA:	MES	REF:
LOCAL:	BAIRRO ALTOS PONTES - SEDE - UMARI/CEARA	SEINFRA:	027.1 COM DESONERAÇÃO	83,85%	47,76%	05/2021
CLIENTE:	PREFEITURA MUNICIPAL DE UMARI-CE	SINAPI:	2021/05 COM DESONERAÇÃO	0,00%	0,00%	06/2021
		Composição:	PRÓPRIA			

TOTAL Mão de Obra com Encargos Complementares: 18,70

Serviço	FONTE	UNID	COEFICIENTE	PREÇO UNITÁRIO	TOTAL
94974 CONCRETO MAGRO PARA LASTRO, TRAÇO 1,4,5,4,5 (EM MASSA SECA DE CIMENTO/ AREIA MÉDIA/ BRITA 1) - PREPARO MANUAL AF_05/2021	SINAPI	M3	0,00460000	322,07	1,48
99062 MARCAÇÃO DE PONTOS EM GABARITO OU CAVALETE AF_10/2018	SINAPI	UN	1,50000000	1,73	2,59
TOTAL Serviço					4,07
VALOR:					41,93

2.2. 100577 REGULARIZAÇÃO E COMPACTAÇÃO DE SUBLEITO DE SOLO PREDOMNANTEMENTE ARENOSO. AF_11/2019 (M2)

Equipamento Custo Horário	FONTE	UNID	COEFICIENTE	PREÇO UNITÁRIO	TOTAL
5903 CAMINHÃO PIPA 10.000 L TRUCADO, PESO BRUTO TOTAL 23.000 KG, CARGA ÚTIL MÁXIMA 15.935 KG, DISTÂNCIA ENTRE EIXOS 4,8 M, POTÊNCIA 230 CV, INCLUSIVE TANQUE DE AÇO PARA TRANSPORTE DE ÁGUA - CHI DIURNO AF_06/2014	SINAPI	CHI	0,00200000	38,12	0,07
5901 CAMINHÃO PIPA 10.000 L TRUCADO, PESO BRUTO TOTAL 23.000 KG, CARGA ÚTIL MÁXIMA 15.935 KG, DISTÂNCIA ENTRE EIXOS 4,8 M, POTÊNCIA 230 CV, INCLUSIVE TANQUE DE AÇO PARA TRANSPORTE DE ÁGUA - CHP DIURNO AF_06/2014	SINAPI	CHP	0,00100000	211,24	0,21
5934 MOTONIVELADORA POTÊNCIA BÁSICA LÍQUIDA (PRIMEIRA MARCHA) 125 HP, PESO BRUTO 13032 KG, LARGURA DA LÂMINA DE 3,7 M - CHI DIURNO AF_06/2014	SINAPI	CHI	0,00300000	57,84	0,17
5932 MOTONIVELADORA POTÊNCIA BÁSICA LÍQUIDA (PRIMEIRA MARCHA) 125 HP, PESO BRUTO 13032 KG, LARGURA DA LÂMINA DE 3,7 M - CHP DIURNO AF_06/2014	SINAPI	CHP	0,00010000	168,31	0,01
96464 ROLO COMPACTADOR DE PNEUS, ESTÁTICO, PRESSÃO VARIÁVEL, POTÊNCIA 110 HP, PESO SEM/COM LASTRO 10,8/27 T, LARGURA DE ROLAGEM 2,30 M - CHI DIURNO AF_06/2017	SINAPI	CHI	0,00200000	56,65	0,11
96463 ROLO COMPACTADOR DE PNEUS, ESTÁTICO, PRESSÃO VARIÁVEL, POTÊNCIA 110 HP, PESO SEM/COM LASTRO 10,8/27 T, LARGURA DE ROLAGEM 2,30 M - CHP DIURNO AF_06/2017	SINAPI	CHP	0,00100000	144,10	0,14
TOTAL Equipamento Custo Horário					0,71
Mão de Obra com Encargos Complementares	FONTE	UNID	COEFICIENTE	PREÇO UNITÁRIO	TOTAL
88316 SERVENTE COM ENCARGOS COMPLEMENTARES	SINAPI	H	0,00300000	14,78	0,04
TOTAL Mão de Obra com Encargos Complementares					0,04
VALOR:					0,75

2.4. 93358 ESCAVAÇÃO MANUAL DE VALA COM PROFUNDIDADE MENOR OU IGUAL A 1,30 M. AF_02/2021 (M3)

Mão de Obra com Encargos Complementares	FONTE	UNID	COEFICIENTE	PREÇO UNITÁRIO	TOTAL
88316 SERVENTE COM ENCARGOS COMPLEMENTARES	SINAPI	H	3,95600000	14,78	58,46
TOTAL Mão de Obra com Encargos Complementares					58,46
VALOR:					58,46

RICHARDSON TORRES

ENGENHEIRO

CREA Nº 53911

2.5. C2590 TUBO DE PVC CORRUGADO PERFURADO D= 10cm (M)

Material	FONTE	UNID	COEFICIENTE	PREÇO UNITÁRIO	TOTAL
12211 TUBO PVC CORRUGADO PERFURADO D=10cm	SEINFRA	M	1,00000000	10,5000	10,5000
TOTAL Material					10,5000
Mão de Obra	FONTE	UNID	COEFICIENTE	PREÇO UNITÁRIO	TOTAL
10043 AJUDANTE DE ENCANADOR	SEINFRA	H	0,30000000	16,7700	5,0310
12320 ENCANADOR	SEINFRA	H	0,30000000	20,3200	6,0960

RELATÓRIO ANALÍTICO - COMPOSIÇÕES DE CUSTOS



OBRA:	CONSTRUÇÃO DE CAMPO DE FUTEBOL NO MUNICÍPIO DE UMARI
DESCRIÇÃO:	CONSTRUÇÃO DE CAMPO DE FUTEBOL NO MUNICÍPIO DE UMARI
LOCAL:	BAIRRO ALTOS PONTES - SEDE - UMARI/CEARÁ
CLIENTE:	PREFEITURA MUNICIPAL DE UMARI-CE

DATA:	10/04/2023	BDI:	26,37%	
FONTE:	VERSÃO	HORA:	MES:	REF:
SEINFRA:	027.1 COM DESONERAÇÃO	83,85%	47,76%	05/2021
SINAPI:	2021/05 COM DESONERAÇÃO	83,85%	47,76%	06/2021
Composição:	PRÓPRIA	0,00%	0,00%	

TOTAL Mão de Obra: 11,270

VALOR: 21,63

2.6. 73883/002 EXECUCAO DE DRENO FRANCES COM BRITA NUM 2 (M3)

Material	FONTE	UND	COEFICIENTE	PREÇO UNITÁRIO	TOTAL
00004718 PEDRA BRITADA N 2 (19 A 38 MM) POSTO PEDREIRA/FORNECEDOR, SEM FRETE	SINAPI	M3	1,15000000	75,39	86,69
TOTAL Material:					86,69

Mão de Obra com Encargos Complementares	FONTE	UND	COEFICIENTE	PREÇO UNITÁRIO	TOTAL
88316 SERVENTE COM ENCARGOS COMPLEMENTARES	SINAPI	H	2,00000000	14,78	29,56
TOTAL Mão de Obra com Encargos Complementares:					29,56

VALOR: 116,25

2.7. 73881/001 EXECUCAO DE DRENO COM MANTA GEOTEXTIL 200 G/M2 (M2)

Material	FONTE	UND	COEFICIENTE	PREÇO UNITÁRIO	TOTAL
00004011 GEOTEXTIL NAO TECIDO AGULHADO DE FILAMENTOS CONTINUOS 100% POLIESTER, RESITENCIA A TRACAO = 10 KN/M	SINAPI	M2	1,05000000	5,87	6,16
TOTAL Material:					6,16

Mão de Obra com Encargos Complementares	FONTE	UND	COEFICIENTE	PREÇO UNITÁRIO	TOTAL
88316 SERVENTE COM ENCARGOS COMPLEMENTARES	SINAPI	H	0,02000000	14,78	0,29
TOTAL Mão de Obra com Encargos Complementares:					0,29

VALOR: 6,45

2.8. C2732 DRENAGEM COM TUBO DE CONCRETO POROSO, D= 20cm (M)

Material	FONTE	UND	COEFICIENTE	PREÇO UNITÁRIO	TOTAL
12453 TUBO CONCRETO SIMPLES POROSO D=20cm	SEINFRA	M	1,05000000	20,9000	21,9450
TOTAL Material:					21,9450

Mão de Obra	FONTE	UND	COEFICIENTE	PREÇO UNITÁRIO	TOTAL
12391 PEDREIRO	SEINFRA	H	0,43000000	20,7700	8,9311
12543 SERVENTE	SEINFRA	H	0,43000000	15,5500	6,6865
TOTAL Mão de Obra:					15,6176

VALOR: 37,56

2.9. 97881 CAIXA ENTERRADA ELÉTRICA RETANGULAR, EM CONCRETO PRÉ-MOLDADO, FUNDO COM BRITA, DIMENSÕES INTERNAS: 0,3X0,3X0,3 M. AF_12/2020 (UN)

Material	FONTE	UND	COEFICIENTE	PREÇO UNITÁRIO	TOTAL
00043429 CAIXA DE CONCRETO ARMADO PRE-MOLDADO, SEM FUNDO, QUADRADA, DIMENSÕES DE 0,30 X 0,30 X 0,30 M	SINAPI	UN		63,52	63,52
TOTAL Material:					63,52

Mão de Obra com Encargos Complementares	FONTE	UND	COEFICIENTE	PREÇO UNITÁRIO	TOTAL
88309 PEDREIRO COM ENCARGOS COMPLEMENTARES	SINAPI	H	0,05950000	18,61	1,10
88316 SERVENTE COM ENCARGOS COMPLEMENTARES	SINAPI	H	0,05950000	14,78	0,87
TOTAL Mão de Obra com Encargos Complementares:					1,97

RELATÓRIO ANALÍTICO - COMPOSIÇÕES DE CUSTOS



OBRA:	CONSTRUÇÃO DE CAMPO DE FUTEBOL NO MUNICÍPIO DE UMARI
DESCRIÇÃO:	CONSTRUÇÃO DE CAMPO DE FUTEBOL NO MUNICÍPIO DE UMARI
LOCAL:	BAIRRO ALTOS PONTES - SEDE - UMARI/CEARÁ
CLIENTE:	PREFEITURA MUNICIPAL DE UMARI-CE

DATA: 10/04/2023		BDI: 26,37%	
FONTE	VERSÃO	HORA	MES
SEINFRA	027 1 COM DESONERAÇÃO	83,85%	47,76%
SINAPI	2021/05 COM DESONERAÇÃO	83,85%	47,76%
Composição		PROPRIA	0,00%



Serviço	DESCRIÇÃO	FONTE	UNID	COEFICIENTE	PREÇO UNITÁRIO	TOTAL
97733	PEÇA RETANGULAR PRÉ-MOLDADA, VOLUME DE CONCRETO DE ATÉ 10 LITROS, TAXA DE AÇO APROXIMADA DE 30KG/M³ AF_01/2018	SINAPI	M3	0,00910000	2.573,18	24,18
101619	PREPARO DE FUNDO DE VALA COM LARGURA MENOR QUE 1,5 M, COM CAMADA DE BRITA, LANÇAMENTO MANUAL AF_08/2020	SINAPI	M3	0,03600000	200,00	7,20
TOTAL Serviço						31,38

VALOR:	96,87
---------------	--------------

2.11. C4849 GRAMA SINTÉTICA ESPORTIVA PARA FUTEBOL EM POLIETILENO, COM ALTURA MINIMA DE 50MM (FORNECIMENTO E COLOCAÇÃO) (M2)

Material	DESCRIÇÃO	FONTE	UNID	COEFICIENTE	PREÇO UNITÁRIO	TOTAL
19149	GRAMA SINTÉTICA ESPORTIVA PARA FUTEBOL EM POLIETILENO, COM ALTURA MINIMA DE 50MM, INCLUSO FORNECIMENTO E MONTAGEM, FRETE, GRANULO DE PNEU MAIS AREIA PARA AMORTECIMENTO, DEMARCAÇÃO EM GRAMA SINTETICA NA COR BRANCA, PROTEÇÃO UV E GARANTIA DE 5 ANOS	SEINFRA	M2	1,00000000	128,9200	128,9200
TOTAL Material						128,9200

VALOR:	128,92
---------------	---------------

2.13. 93358 ESCAVAÇÃO MANUAL DE VALA COM PROFUNDIDADE MENOR OU IGUAL A 1,30 M. AF_02/2021 (M3)

Mão de Obra com Encargos Complementares	DESCRIÇÃO	FONTE	UNID	COEFICIENTE	PREÇO UNITÁRIO	TOTAL
88316	SERVENTE COM ENCARGOS COMPLEMENTARES	SINAPI	H	3,95600000	14,78	58,46
TOTAL Mão de Obra com Encargos Complementares						58,46

VALOR:	58,46
---------------	--------------

2.14. C0054 ALVENARIA DE EMBASAMENTO DE PEDRA ARGAMASSADA (M3)

Material	DESCRIÇÃO	FONTE	UNID	COEFICIENTE	PREÇO UNITÁRIO	TOTAL
10109	AREIA MEDIA	SEINFRA	M3	0,36480000	65,4100	23,8616
10805	CIMENTO PORTLAND	SEINFRA	KG	109,50000000	0,5400	59,1300
11600	PEDRA DE MÃO (RACHÃO)	SEINFRA	M3	1,10000000	64,0100	70,4110
TOTAL Material						153,4026

Mão de Obra	DESCRIÇÃO	FONTE	UNID	COEFICIENTE	PREÇO UNITÁRIO	TOTAL
12391	PEDREIRO	SEINFRA	H	6,00000000	20,7700	124,6200
12543	SERVENTE	SEINFRA	H	9,00000000	15,5500	139,9500
TOTAL Mão de Obra						264,5700

VALOR:	417,97
---------------	---------------

2.15. 96536 FABRICAÇÃO, MONTAGEM E DESMONTAGEM DE FÔRMA PARA VIGA BALDRAME, EM MADEIRA SERRADA, E=25 MM, 4 UTILIZAÇÕES. AF_06/2017 (M2)

Equipamento Custo Horário	DESCRIÇÃO	FONTE	UNID	COEFICIENTE	PREÇO UNITÁRIO	TOTAL
91693	SERRA CIRCULAR DE BANCADA COM MOTOR ELÉTRICO POTÊNCIA DE 5HP, COM COIFA PARA DISCO 10" - CHI DIURNO AF_08/2015	SINAPI	CHI	0,01700000	18,36	0,25
91692	SERRA CIRCULAR DE BANCADA COM MOTOR ELÉTRICO POTÊNCIA DE 5HP, COM COIFA PARA DISCO 10" - CHP DIURNO AF_08/2015	SINAPI	CHP	0,01700000	20,82	0,35
TOTAL Equipamento Custo Horário						0,60

RICHARDO JORGE UN
ENGENHEIRO CIVIL
CREA CE 53913

Material	FONTE	UNID	COEFICIENTE	PREÇO UNITÁRIO	TOTAL
----------	-------	------	-------------	----------------	-------

RELATÓRIO ANALÍTICO - COMPOSIÇÕES DE CUSTOS



OBRA:	CONSTRUÇÃO DE CAMPO DE FUTEBOL NO MUNICÍPIO DE UMARI	DATA:	10/04/2023
DESCRIÇÃO:	CONSTRUÇÃO DE CAMPO DE FUTEBOL NO MUNICÍPIO DE UMARI	VERSÃO:	
LOCAL:	BAIRRO ALTOS PONTES - SEDE - UMARI/CEARA	HORA:	83,85%
CLIENTE:	PREFEITURA MUNICIPAL DE UMARI-CE	MES:	47,76%
		REF:	05/2021
		SINAPI:	83,85%
		Composição:	2021.05 COM DESONERAÇÃO
			47,76%
			0,00%
			0,00%

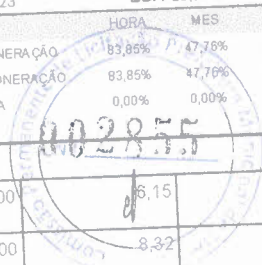

Quantidade	Descrição	Fonte	Unid	Coefficiente	Preço Unitário	Total
00002692	DESMOLDANTE PROTETOR PARA FORMAS DE MADEIRA, DE BASE OLEOSA EMULSIONADA EM AGUA	SINAPI	L	0,01700000	6,15	0,10
00004491	PONTALETE *7,5 X 7,5* CM EM PINUS, MISTA OU EQUIVALENTE DA REGIAO - BRUTA	SINAPI	M	0,60500000	8,32	5,03
00005073	PREGO DE ACO POLIDO COM CABECA 17 X 24 (2 1/4 X 11)	SINAPI	KG	0,02600000	17,21	0,44
00040304	PREGO DE ACO POLIDO COM CABECA DUPLA 17 X 27 (2 1/2 X 11)	SINAPI	KG	0,03400000	20,84	0,70
00004517	SARRAFO *2,5 X 7,5* CM EM PINUS, MISTA OU EQUIVALENTE DA REGIAO - BRUTA	SINAPI	M	0,56700000	2,91	1,64
00006189	TABUA NAO APARELHADA *2,5 X 30* CM, EM MACARANDUBA, ANGELIM OU EQUIVALENTE DA REGIAO - BRUTA	SINAPI	M	1,00800000	19,00	19,15
TOTAL Material						27,06

Mão de Obra com Encargos Complementares		Fonte	Unid	Coefficiente	Preço Unitário	Total
88239	AJUDANTE DE CARPINTEIRO COM ENCARGOS COMPLEMENTARES	SINAPI	H	0,47100000	15,68	7,38
88262	CARPINTEIRO DE FORMAS COM ENCARGOS COMPLEMENTARES	SINAPI	H	1,14500000	18,42	21,09
TOTAL Mão de Obra com Encargos Complementares						28,47
VALOR:						56,13

2.16. 92917 ARMAÇÃO DE ESTRUTURAS DE CONCRETO ARMADO, EXCETO VIGAS, PILARES, LAJES E FUNDAÇÕES, UTILIZANDO AÇO CA-50 DE 8,0 MM - MONTAGEM. AF_12/2015 (KG)

Material		Fonte	Unid	Coefficiente	Preço Unitário	Total
00043132	ARAME RECOZIDO 16 BWG, D = 1,65 MM (0,016 KG/M) OU 18 BWG, D = 1,25 MM (0,01 KG/M)	SINAPI	KG	0,02500000	18,83	0,47
00039017	ESPACADOR / DISTANCIADOR CIRCULAR COM ENTRADA LATERAL, EM PLASTICO, PARA VERGALHAO *4,2 A 12,5* MM, COBRIMENTO 20 MM	SINAPI	UN	0,74300000	0,20	0,14
TOTAL Material						0,61

Mão de Obra com Encargos Complementares		Fonte	Unid	Coefficiente	Preço Unitário	Total
88238	AJUDANTE DE ARMADOR COM ENCARGOS COMPLEMENTARES	SINAPI	H	0,01620000	14,59	0,23
88245	ARMADOR COM ENCARGOS COMPLEMENTARES	SINAPI	H	0,09930000	18,52	1,83
TOTAL Mão de Obra com Encargos Complementares						2,06

Serviço		Fonte	Unid	Coefficiente	Preço Unitário	Total
92793	CORTE E DOBRA DE AÇO CA-50, DIÂMETRO DE 8,0 MM, UTILIZADO EM ESTRUTURAS DIVERSAS, EXCETO LAJES AF_12/2015	SINAPI	KG	1,00000000	13,33	13,33
TOTAL Serviço						13,33
VALOR:						16,00

2.17. 92915 ARMAÇÃO DE ESTRUTURAS DE CONCRETO ARMADO, EXCETO VIGAS, PILARES, LAJES E FUNDAÇÕES, UTILIZANDO AÇO CA-60 DE 5,0 MM - MONTAGEM. AF_12/2015 (KG)

Material		Fonte	Unid	Coefficiente	Preço Unitário	Total
00043132	ARAME RECOZIDO 16 BWG, D = 1,65 MM (0,016 KG/M) OU 18 BWG, D = 1,25 MM (0,01 KG/M)	SINAPI	KG	0,02500000	18,83	0,47
00039017	ESPACADOR / DISTANCIADOR CIRCULAR COM ENTRADA LATERAL, EM PLASTICO, PARA VERGALHAO *4,2 A 12,5* MM, COBRIMENTO 20 MM	SINAPI	UN	0,74300000	0,20	0,23
TOTAL Material						0,70

RICHARDSON FERREIRA DANIAS
ENGENHEIRO CIVIL
 CREA 15.539/1-1

Mão de Obra com Encargos Complementares		Fonte	Unid	Coefficiente	Preço Unitário	Total
88238	AJUDANTE DE ARMADOR COM ENCARGOS COMPLEMENTARES	SINAPI	H	0,02850000	14,59	0,41
88245	ARMADOR COM ENCARGOS COMPLEMENTARES	SINAPI	H	0,17430000	18,52	3,22
TOTAL Mão de Obra com Encargos Complementares						3,63

Serviço		Fonte	Unid	Coefficiente	Preço Unitário	Total

RELATÓRIO ANALÍTICO - COMPOSIÇÕES DE CUSTOS



OBRA:	CONSTRUÇÃO DE CAMPO DE FUTEBOL NO MUNICÍPIO DE UMARI	DATA : 10/04/2023	BDI : 26,37%
DESCRIÇÃO:	CONSTRUÇÃO DE CAMPO DE FUTEBOL NO MUNICÍPIO DE UMARI	FONTE	VERSÃO
LOCAL:	BAIRRO ALTOS PONTES - SEDE - UMARI/CEARÁ	SEINFRA	0271 COM DESONERAÇÃO
CLIENTE:	PREFEITURA MUNICIPAL DE UMARI-CE	SINAPI	2021/05 COM DESONERAÇÃO
		Composição	PRÓPRIA
		HORA	MES
		83,85%	47,76%
		83,85%	47,76%
		0,00%	0,00%
			REF
			05/2021
			06/2021



92791	CORTE E DOBRA DE AÇO CA-60, DIÂMETRO DE 5,0 MM, UTILIZADO EM ESTRUTURAS DIVERSAS, EXCETO LAJES. AF_12/2015	SINAPI	KG	1,00000000	12,64	12,64
TOTAL Serviço						12,64
VALOR:						16,97

2.18. 92719 CONCRETAGEM DE PILARES, FCK = 25 MPA, COM USO DE GRUA EM EDIFICAÇÃO COM SEÇÃO MÉDIA DE PILARES MENOR OU IGUAL A 0,25 M² - LANÇAMENTO, ADENSAMENTO E ACABAMENTO. AF_12/2015 (M3)

Equipamento Custo Horário		FONTE	UNID	COEFICIENTE	PREÇO UNITÁRIO	TOTAL
90587	VIBRADOR DE IMERSÃO, DIÂMETRO DE PONTEIRA 45MM, MOTOR ELÉTRICO TRIFÁSICO POTÊNCIA DE 2 CV - CHI DIURNO. AF_06/2015	SINAPI	CHI	0,21000000	0,44	0,09
90586	VIBRADOR DE IMERSÃO, DIÂMETRO DE PONTEIRA 45MM, MOTOR ELÉTRICO TRIFÁSICO POTÊNCIA DE 2 CV - CHP DIURNO. AF_06/2015	SINAPI	CHP	0,14300000	1,70	0,24
TOTAL Equipamento Custo Horário						0,33

Material		FONTE	UNID	COEFICIENTE	PREÇO UNITÁRIO	TOTAL
00034493	CONCRETO USINADO BOMBEAVEL, CLASSE DE RESISTENCIA C25, COM BRITA 0 E 1, SLUMP = 100 +/- 20 MM, EXCLUI SERVIÇO DE BOMBEAMENTO (NBR 8953)	SINAPI	M3	1,10300000	346,21	381,86
TOTAL Material						381,86

Mão de Obra com Encargos Complementares		FONTE	UNID	COEFICIENTE	PREÇO UNITÁRIO	TOTAL
88262	CARPINTEIRO DE FORMAS COM ENCARGOS COMPLEMENTARES	SINAPI	H	0,35300000	18,42	6,50
88309	PEDREIRO COM ENCARGOS COMPLEMENTARES	SINAPI	H	0,35300000	18,61	6,56
88316	SERVENTE COM ENCARGOS COMPLEMENTARES	SINAPI	H	1,05900000	14,78	15,65
TOTAL Mão de Obra com Encargos Complementares						28,71

VALOR: 410,90

2.19. 87503 ALVENARIA DE VEDAÇÃO DE BLOCOS CERÂMICOS FURADOS NA HORIZONTAL DE 9X19X19CM (ESPESSURA 9CM) DE PAREDES COM ÁREA LÍQUIDA MAIOR OU IGUAL A 6M² SEM VÃOS E ARGAMASSA DE ASSENTAMENTO COM PREPARO EM BETONEIRA. AF_06/2014 (M2)

Material		FONTE	UNID	COEFICIENTE	PREÇO UNITÁRIO	TOTAL
00007266	BLOCO CERAMICO VAZADO PARA ALVENARIA DE VEDACAO, DE 9 X 19 X 19 CM (L X A X C)	SINAPI	MIL	0,02793000	726,75	20,29
00037395	PINO DE ACO COM FURO, HASTE = 27 MM (ACAO DIRETA)	SINAPI	CENTO	0,00500000	37,20	0,18
00034557	TELA DE ACO SOLDADA GALVANIZADA/ZINCADA PARA ALVENARIA, FIO D = *1,20 A 1,70* MM, MALHA 15 X 15 MM, (C X L) *50 X 7,5* CM	SINAPI	M	0,42000000	3,72	1,56
TOTAL Material						22,03

Mão de Obra com Encargos Complementares		FONTE	UNID	COEFICIENTE	PREÇO UNITÁRIO	TOTAL
88309	PEDREIRO COM ENCARGOS COMPLEMENTARES	SINAPI	H	1,37000000	18,61	25,49
88316	SERVENTE COM ENCARGOS COMPLEMENTARES	SINAPI	H	0,68500000	14,78	10,12
TOTAL Mão de Obra com Encargos Complementares						35,61

Serviço		FONTE	UNID	COEFICIENTE	PREÇO UNITÁRIO	TOTAL
87292	ARGAMASSA TRAÇO 1:2:8 (EM VOLUME DE CIMENTO, CAL E AREIA MÉDIA ÚMIDA) PARA EMBOÇO/MASSA ÚNICA/ASSENTAMENTO DE ALVENARIA DE VEDAÇÃO, PREPARO MECÂNICO COM BETONEIRA 400 L. AF_08/2019	SINAPI	M3	0,00000000	79,40	3,71
TOTAL Serviço						3,71

VALOR: 61,35

2.21. 87879 CHAPISCO APLICADO EM ALVENARIAS E ESTRUTURAS DE CONCRETO INTERNAS, COM COLHER DE PEDREIRO. ARGAMASSA TRAÇO 1:3 COM PREPARO EM BETONEIRA 400L. AF_06/2014 (M2)



RELATÓRIO ANALÍTICO - COMPOSIÇÕES DE CUSTOS

OBRA:	CONSTRUÇÃO DE CAMPO DE FUTEBOL NO MUNICÍPIO DE UMARI	DATA:	10/04/2023	BDI:	26,37%	
DESCRIÇÃO:	CONSTRUÇÃO DE CAMPO DE FUTEBOL NO MUNICÍPIO DE UMARI	FONTE	VERSÃO	HORA	MES	REF.
LOCAL:	BAIRRO ALTOS PONTES - SEDE - UMARI/CEARÁ	SEINFRA	027.1 COM DESONERAÇÃO	88,85%	147,76%	05/2021
CLIENTE:	PREFEITURA MUNICIPAL DE UMARI-CE	SINAPI	2021/05 COM DESONERAÇÃO	83,85%	47,76%	06/2021
		Composição	PRÓPRIA	0,00%	0,00%	



Mão de Obra com Encargos Complementares	FONTE	UNID	COEFICIENTE	PREÇO UNITÁRIO	TOTAL
88309 PEDREIRO COM ENCARGOS COMPLEMENTARES	SINAPI	H	0,07000000	18,61	1,30
88316 SERVENTE COM ENCARGOS COMPLEMENTARES	SINAPI	H	0,00700000	14,78	0,10
TOTAL Mão de Obra com Encargos Complementares					1,40

Serviço	FONTE	UNID	COEFICIENTE	PREÇO UNITÁRIO	TOTAL
87313 ARGAMASSA TRAÇO 1:3 (EM VOLUME DE CIMENTO E AREIA GROSSA ÚMIDA) PARA CHAPISCO CONVENCIONAL, PREPARO MECÂNICO COM BETONEIRA 400 L. AF_08/2019	SINAPI	M3	0,00420000	384,22	1,61
TOTAL Serviço					1,61

VALOR:	3,01
---------------	-------------

2.22. 87529 MASSA ÚNICA, PARA RECEBIMENTO DE PINTURA, EM ARGAMASSA TRAÇO 1:2:8, PREPARO MECÂNICO COM BETONEIRA 400L, APLICADA MANUALMENTE EM FACES INTERNAS DE PAREDES, ESPESSURA DE 20MM, COM EXECUÇÃO DE TALISCAS. AF_06/2014 (M2)

Mão de Obra com Encargos Complementares	FONTE	UNID	COEFICIENTE	PREÇO UNITÁRIO	TOTAL
88309 PEDREIRO COM ENCARGOS COMPLEMENTARES	SINAPI	H	0,47000000	18,61	8,74
88316 SERVENTE COM ENCARGOS COMPLEMENTARES	SINAPI	H	0,17100000	14,78	2,52
TOTAL Mão de Obra com Encargos Complementares					11,26

Serviço	FONTE	UNID	COEFICIENTE	PREÇO UNITÁRIO	TOTAL
87292 ARGAMASSA TRAÇO 1:2:8 (EM VOLUME DE CIMENTO, CAL E AREIA MÉDIA ÚMIDA) PARA EMBOÇO/MASSA ÚNICA/ASSENTAMENTO DE ALVENARIA DE VEDAÇÃO, PREPARO MECÂNICO COM BETONEIRA 400 L. AF_08/2019	SINAPI	M3	0,03760000	379,40	14,26
TOTAL Serviço					14,26

VALOR:	25,52
---------------	--------------

2.23. C0773 CHAPIM PRÉ-MOLDADO DE CONCRETO (M2)

Equipamento Custo Horário	FONTE	UNID	COEFICIENTE	PREÇO UNITÁRIO	TOTAL
10682 BETONEIRA ELÉTRICA 580L (CHP)	SEINFRA	H	0,02000000	22,2000	0,4440
TOTAL Equipamento Custo Horário					0,4440

Material	FONTE	UNID	COEFICIENTE	PREÇO UNITÁRIO	TOTAL
10163 AÇO CA-50	SEINFRA	KG	1,35000000	9,2100	12,4335
10103 ARAME RECOZIDO N.18 BWG	SEINFRA	KG	0,02000000	9,7400	0,1948
10108 AREIA GROSSA	SEINFRA	M3	0,04000000	72,4000	2,8960
10528 CHAPA COMPENSADO RESINADO 10MM (1 10 X 2 20M)	SEINFRA	M2	1,00000000	23,0700	23,0700
10805 CIMENTO PORTLAND	SEINFRA	KG	17,36000000	0,5400	9,3744
11605 PEDRISCO	SEINFRA	M3	0,09000000	71,6100	6,4449
11724 PREGO	SEINFRA	KG	0,02000000	15,0600	0,3012
TOTAL Material					54,7148

Mão de Obra	FONTE	UNID	COEFICIENTE	PREÇO UNITÁRIO	TOTAL
10121 ARMADOR/FERREIRO	SEINFRA	H	0,80000000	20,7700	16,6160
10498 CARPINTEIRO	SEINFRA	H	0,70000000	20,7700	14,5390
12391 PEDREIRO	SEINFRA	H	0,30000000	20,7700	6,2310
12543 SERVENTE	SEINFRA	H	1,10000000	15,5500	17,1050
TOTAL Mão de Obra					54,4910

RICHARDSON
ENGENHEIRO

RELATÓRIO ANALÍTICO - COMPOSIÇÕES DE CUSTOS



OBRA:	CONSTRUÇÃO DE CAMPO DE FUTEBOL NO MUNICÍPIO DE UMARI	DATA : 10/04/2023	BDI : 26,37%		
DESCRIÇÃO:	CONSTRUÇÃO DE CAMPO DE FUTEBOL NO MUNICÍPIO DE UMARI	FONTE	VERSÃO	HORA	MES
LOCAL:	BAIRRO ALTOS PONTES - SEDE - UMARI/CEARA	SEINFRA	027 1 COM DESONERAÇÃO	83,05%	47,76%
CLIENTE:	PREFEITURA MUNICIPAL DE UMARI-CE	SINAPI	2021/05 COM DESONERAÇÃO	83,85%	47,76%
		Composição	PRÓPRIA	0,00%	0,00%

VALOR: 102858

109,65

2.24. 95305 TEXTURA ACRÍLICA, APLICAÇÃO MANUAL EM PAREDE, UMA DEMÃO. AF_09/2016 (M2)

Material	FONTE	UNID	COEFICIENTE	PREÇO UNITÁRIO	TOTAL
00038877 MASSA PARA TEXTURA LISA DE BASE ACRILICA, USO INTERNO E EXTERNO	SINAPI	KG	1,14000000	7,27	8,28
TOTAL Material:					8,28

Mão de Obra com Encargos Complementares		FONTE	UNID	COEFICIENTE	PREÇO UNITÁRIO	TOTAL
88310	PINTOR COM ENCARGOS COMPLEMENTARES	SINAPI	H	0,18800000	19,62	3,68
88316	SERVEnte COM ENCARGOS COMPLEMENTARES	SINAPI	H	0,06900000	14,78	1,01
TOTAL Mão de Obra com Encargos Complementares:					4,69	

VALOR: 12,97

2.26. 102362 ALAMBRADO PARA QUADRA POLIESPORTIVA, ESTRUTURADO POR TUBOS DE ACO GALVANIZADO, (MONTANTES COM DIÂMETRO 2", TRAVESSAS E ESCORAS COM DIÂMETRO 1 1/4"), COM TELA DE ARAME GALVANIZADO, FIO 14 BWG E MALHA QUADRADA 5X5CM (EXCETO MURETA). AF_03/2021 (M2)

Material	FONTE	UNID	COEFICIENTE	PREÇO UNITÁRIO	TOTAL
00043130 ARAME GALVANIZADO 12 BWG, D = 2,76 MM (0,048 KG/M) OU 14 BWG, D = 2,11 MM (0,026 KG/M)	SINAPI	KG	0,07970000	18,83	1,50
00011002 ELETRODO REVESTIDO AWS - E6013, DIAMETRO IGUAL A 2,50 MM	SINAPI	KG	0,00250000	19,77	0,04
00007167 TELA DE ARAME GALVANIZADA QUADRANGULAR / LOSANGULAR, FIO 2,11 MM (14 BWG), MALHA 5 X 5 CM, H = 2 M	SINAPI	M2	1,02030000	21,49	21,92
00007698 TUBO ACO GALVANIZADO COM COSTURA, CLASSE MEDIA, DN 1 1/4", E = *3,25* MM, PESO *3,14* KG/M (NBR 5580)	SINAPI	M	0,87010000	51,70	44,98
00007696 TUBO ACO GALVANIZADO COM COSTURA, CLASSE MEDIA, DN 2", E = *3,65* MM, PESO *5,10* KG/M (NBR 5580)	SINAPI	M	0,61050000	86,60	52,86
TOTAL Material:					121,30

Mão de Obra com Encargos Complementares		FONTE	UNID	COEFICIENTE	PREÇO UNITÁRIO	TOTAL
88315	SERRALHEIRO COM ENCARGOS COMPLEMENTARES	SINAPI	H	0,97740000	18,52	18,10
88316	SERVEnte COM ENCARGOS COMPLEMENTARES	SINAPI	H	0,99740000	14,78	14,74
TOTAL Mão de Obra com Encargos Complementares:					32,84	

Serviço	FONTE	UNID	COEFICIENTE	PREÇO UNITÁRIO	TOTAL
94962 CONCRETO MAGRO PARA LASTRO, TRAÇO 14,5:4,5 (EM MASSA SECA DE CIMENTO/ AREIA MÉDIA/ BRITA 1) - PREPARO MECÂNICO COM BETONEIRA 400 L AF_05/2021	SINAPI	M3	0,00450000	281,44	1,26
TOTAL Serviço:					1,26

VALOR: 155,40

2.28. C1349 CONJUNTO PARA FUTSAL COM TRAVES OFICIAIS DE 3,00 X 2,00 M EM TUBO DE ACO GALVANIZADO 3" COM REQUADRO EM TUBO DE 1", PINTURA EM PRIMER COM TINTA ESMALTE SINTETICO E REDES (CJ)

Material	FONTE	UNID	COEFICIENTE	PREÇO UNITÁRIO	TOTAL
11137 TRAVES PARA FUTSAL OFICIAL COMPLETA, DE 3,00 X 2,00 M EM TUBO DE ACO GALVANIZADO 3" COM REQUADRO EM TUBO DE 1", PINTURA EM PRIMER COM TINTA ESMALTE SINTÉTICO E REDES DE POLIETILENO FIO 4 MM	SEINFRA	CJ	1,00000000	3 397,7600	3 397,7600
TOTAL Material:					3 397,7600

VALOR: 3.397,76

3.2. 94273 ASSENTAMENTO DE GUIA (MEIO-FIO) EM TRECHO RETO, CONFECCIONADA EM CONCRETO PRÉ-FABRICADO, DIMENSÕES 100X15X13X30 CM (COMPRIMENTO X BASE INFERIOR X BASE SUPERIOR X ALTURA), PARA VIAS URBANAS (USO VIÁRIO). AF_06/2016 (M)

RELATÓRIO ANALÍTICO - COMPOSIÇÕES DE CUSTOS



OBRA:	CONSTRUÇÃO DE CAMPO DE FUTEBOL NO MUNICÍPIO DE UMARI	DATA : 10/04/2023	BDI : 26,37%
DESCRIÇÃO:	CONSTRUÇÃO DE CAMPO DE FUTEBOL NO MUNICÍPIO DE UMARI	FONTE	VERSÃO
LOCAL:	BAIRRO ALTOS PONTES - SEDE - UMARI/CEARÁ	SEINFRA	027.1 COM DESONERAÇÃO
CLIENTE:	PREFEITURA MUNICIPAL DE UMARI-CE	SINAPI	2021/05 COM DESONERAÇÃO
		Composição	PRÓPRIA
		HORA	MES
		83,85%	47,76%
		06/2021	05/2021
		0,00%	0,00%

112850

Material		FONTE	UNID	COEFICIENTE	PREÇO UNITÁRIO	TOTAL
00000370	AREIA MEDIA - POSTO JAZIDA/FORNECEDOR (RETIRADO NA JAZIDA, SEM TRANSPORTE)	SINAPI	M3	0,00700000	77,52	0,54
00004059	MEIO-FIO OU GUIA DE CONCRETO, PRE-MOLDADO, COMP 1 M, *30 X 12/15* CM (H X L1L2)	SINAPI	M	1,00500000	19,41	19,50
TOTAL Material						20,04

Mão de Obra com Encargos Complementares		FONTE	UNID	COEFICIENTE	PREÇO UNITÁRIO	TOTAL
88309	PEDREIRO COM ENCARGOS COMPLEMENTARES	SINAPI	H	0,39400000	18,61	7,33
88316	SERVENTE COM ENCARGOS COMPLEMENTARES	SINAPI	H	0,39400000	14,78	5,82
TOTAL Mão de Obra com Encargos Complementares						13,15

Serviço		FONTE	UNID	COEFICIENTE	PREÇO UNITÁRIO	TOTAL
88629	ARGAMASSA TRAÇO 1.3 (EM VOLUME DE CIMENTO E AREIA MÉDIA UMIDA), PREPARO MANUAL AF_08/2019	SINAPI	M3	0,00200000	470,39	0,94
TOTAL Serviço						0,94

VALOR: 34,13

3.3. 92396 EXECUÇÃO DE PASSEIO EM PISO INTERTRAVADO, COM BLOCO RETANGULAR COR NATURAL DE 20 X 10 CM, ESPESSURA 6 CM. AF_12/2015 (M2)

Equipamento Custo Horário		FONTE	UNID	COEFICIENTE	PREÇO UNITÁRIO	TOTAL
91285	CORTADORA DE PISO COM MOTOR 4 TEMPOS A GASOLINA, POTÊNCIA DE 13 HP, COM DISCO DE CORTE DIAMANTADO SEGMENTADO PARA CONCRETO, DIÂMETRO DE 350 MM, FURO DE 1" (14 X 1") - CHI DIURNO AF_08/2015	SINAPI	CHI	0,15040000	0,85	0,12
91283	CORTADORA DE PISO COM MOTOR 4 TEMPOS A GASOLINA, POTÊNCIA DE 13 HP, COM DISCO DE CORTE DIAMANTADO SEGMENTADO PARA CONCRETO, DIÂMETRO DE 350 MM, FURO DE 1" (14 X 1") - CHP DIURNO AF_08/2015	SINAPI	CHP	0,04830000	20,51	0,99
91278	PLACA VIBRATÓRIA REVERSÍVEL COM MOTOR 4 TEMPOS A GASOLINA, FORÇA CENTRÍFUGA DE 25 KN (2500 KGF), POTÊNCIA 5,5 CV - CHI DIURNO AF_08/2015	SINAPI	CHI	0,19470000	0,52	0,10
91277	PLACA VIBRATÓRIA REVERSÍVEL COM MOTOR 4 TEMPOS A GASOLINA, FORÇA CENTRÍFUGA DE 25 KN (2500 KGF), POTÊNCIA 5,5 CV - CHP DIURNO AF_08/2015	SINAPI	CHP	0,00410000	8,92	0,03
TOTAL Equipamento Custo Horário						1,24

Material		FONTE	UNID	COEFICIENTE	PREÇO UNITÁRIO	TOTAL
00000370	AREIA MEDIA - POSTO JAZIDA/FORNECEDOR (RETIRADO NA JAZIDA, SEM TRANSPORTE)	SINAPI	M3	0,05680000	77,52	4,40
00036155	BLOQUETE/PISO INTERTRAVADO DE CONCRETO - MODELO O N D A / 1 6 FACES/RETANGULAR/TIJOLINHO/PAVER/HOLANDES/PARALELEPIPEDO, 20 CM X 10 CM, E = 6 CM, RESISTENCIA DE 35 MPA (NBR 9781), COR NATURAL	SINAPI	M2	1,04870000	29,84	31,29
00004741	PO DE PEDRA (POSTO PEDREIRA/FORNECEDOR, SEM FRETE)	SINAPI	M3	0,00650000	70,83	0,46
TOTAL Material						36,15

Mão de Obra com Encargos Complementares		FONTE	UNID	COEFICIENTE	PREÇO UNITÁRIO	TOTAL
88260	CALCETEIRO COM ENCARGOS COMPLEMENTARES	SINAPI	H	0,39750000	18,52	7,36
88316	SERVENTE COM ENCARGOS COMPLEMENTARES	SINAPI	H	0,39750000	14,78	5,87
TOTAL Mão de Obra com Encargos Complementares						13,23

RICARDO
ENGENHEIRO
CREA-CE 5391 VALOR: **50,62**

3.4. 95240 LASTRO DE CONCRETO MAGRO, APLICADO EM PISOS, LAJES SOBRE SOLO OU RADIERS, ESPESSURA DE 3 CM. AF_07/2016 (M2)

Mão de Obra com Encargos Complementares		FONTE	UNID	COEFICIENTE	PREÇO UNITÁRIO	TOTAL
88309	PEDREIRO COM ENCARGOS COMPLEMENTARES	SINAPI	H	0,16310000	18,61	3,03

RELATÓRIO ANALÍTICO - COMPOSIÇÕES DE CUSTOS



OBRA:	CONSTRUÇÃO DE CAMPO DE FUTEBOL NO MUNICÍPIO DE UMARI	DATA : 10/04/2023	BDI : 26,37%	
DESCRIÇÃO:	CONSTRUÇÃO DE CAMPO DE FUTEBOL NO MUNICÍPIO DE UMARI	FONTE	VERSÃO	HORA
LOCAL:	BAIRRO ALTOS PONTES - SEDE - UMARI/CEARÁ	SEINFRA	027.1 COM DESONERAÇÃO	83,85%
CLIENTE:	PREFEITURA MUNICIPAL DE UMARI-CE	SINAPI	2021.05 COM DESONERAÇÃO	47,76%
		Composição		0,00%
			PROPRIA	0,00%
				REF.
				05/2021
				05/2021

002860

88316	SERVENTE COM ENCARGOS COMPLEMENTARES	SINAPI	H	0,04440000	14,78	0,65
					TOTAL Mão de Obra com Encargos Complementares	3,88

Serviço	Descrição	FONTE	UNID	COEFICIENTE	PREÇO UNITÁRIO	TOTAL
94968	CONCRETO MAGRO PARA LASTRO, TRAÇO 1.4.5.4.5 (EM MASSA SECA DE CIMENTO/ AREIA MÉDIA/ BRITA 1) - PREPARO MECÂNICO COM BETONEIRA 600 L. AF_05/2021	SINAPI	M3	0,03390000	279,53	9,47
TOTAL Serviço						9,47

VALOR: 13,15

3.5. C4624 PISO PODOTÁTIL EXTERNO EM PMC ESP. 3CM, ASSENTADO COM ARGAMASSA (FORNECIMENTO E ASSENTAMENTO) (M2)

Material	FONTE	UNID	COEFICIENTE	PREÇO UNITÁRIO	TOTAL
10109 AREIA MEDIA	SEINFRA	M3	0,01820000	65,4100	1,1905
10441 CAL HIDRATADA	SEINFRA	KG	2,73000000	1,0700	2,9211
10805 CIMENTO PORTLAND	SEINFRA	KG	2,80000000	0,5400	1,5120
18623 PISO TÁTIL ALERTA OU DIRECIONAL EM PMC (CONCRETO) ESP 3cm	SEINFRA	M2	1,10000000	47,9500	52,7450
TOTAL Material					58,3686

Mão de Obra	FONTE	UNID	COEFICIENTE	PREÇO UNITÁRIO	TOTAL
11328 LADRILHISTA	SEINFRA	H	1,60000000	20,7700	33,2320
12543 SERVENTE	SEINFRA	H	1,25000000	15,5500	19,4375
TOTAL Mão de Obra					52,6695

VALOR: 111,04

4.1. C3447 LIMPEZA DE PISO EM ÁREA URBANIZADA (M2)

Mão de Obra	FONTE	UNID	COEFICIENTE	PREÇO UNITÁRIO	TOTAL
12543 SERVENTE	SEINFRA	H	0,07500000	15,5500	1,1663
TOTAL Mão de Obra					1,1663

VALOR: 1,17

RICHARDSON

 ENGENHEIRO

 CREA/CE 53911

CRONOGRAMA FÍSICO-FINANCEIRO

	CONSTRUÇÃO DE CAMPO DE FUTEBOL NO MUNICÍPIO DE UMARI		DATA : 10/04/2023	BDI : 26,37%
	OBRA:	CONSTRUÇÃO DE CAMPO DE FUTEBOL NO MUNICÍPIO DE UMARI	VERSÃO	HORA MES DATA REF.
DESCRIÇÃO:	CONSTRUÇÃO DE CAMPO DE FUTEBOL NO MUNICÍPIO DE UMARI	SEINFRA	027.1 COM DESONERAÇÃO	83,85% 47,76% 05/2021
LOCAL:	BAIRRO ALTOS PONTES - SEDE - UMARI/CEARA	SINAPI	2021/05 COM DESONERAÇÃO	83,85% 47,76% 06/2021
CLIENTE:	PREFEITURA MUNICIPAL DE UMARI-CE	Composições	PRÓPRIA	0,00% 0,00%

ITEM	DESCRIÇÃO	VALOR (R\$)	MÊS 1	MÊS 2	MÊS 3	MÊS 4	Total parcela
1	SERVIÇOS PRELIMINARES	7.969,07	100,00 % 7.969,07				100,00 % 7.969,07
2	CAMPO DE FUTEBOL	218.337,05		100,00 % 218.337,05			100,00 % 218.337,05
3	PAVIMENTAÇÃO EXTERNA	6.175,26			100,00 % 6.175,26		100,00 % 6.175,26
4	SERVIÇOS DIVERSOS	1.153,33				100,00 % 1.153,33	100,00 % 1.153,33
		233.634,71	7.969,07	218.337,05	6.175,26	1.153,33	233.634,71
			7.969,07	226.306,12	232.481,38	233.634,71	

RICHARD DE BARROS
 ENGENHEIRO CIVIL
 CREA-CE 53913





COMPOSIÇÃO DO BDI

OBRA:	CONSTRUÇÃO DE CAMPO DE FUTEBOL NO MUNICÍPIO DE UMARI	DATA: 10/04/2023	BDI: 26,37%			
DESCRIÇÃO:	CONSTRUÇÃO DE CAMPO DE FUTEBOL NO MUNICÍPIO DE UMARI	FONTE	VERSÃO	HORA	MES	REF.
LOCAL:	BAIRRO ALTOS PONTES - SEDE - UMARI/CEARA	SEINFRA	027.1 COM DESONERAÇÃO	83,85%	47,76%	05/2021
CLIENTE:	PREFEITURA MUNICIPAL DE UMARI-CE	SINAPI	2021/05 COM DESONERAÇÃO	83,85%	47,76%	06/2021
		Composição	PRÓPRIA	0,00%	0,00%	

COD	DESCRIÇÃO	%
Benefício		
S + G	Garantia/seguros	0,80
L	Lucro	7,74
	TOTAL	8,54

Despesas Indiretas		
AC	Administração central	3,00
DF	Despesas financeiras	0,59
R	Riscos	0,97
	TOTAL	4,56

I	Impostos	
	COFINS	3,00
	ISS	2,00
	PIS	0,65
	CPRB (4,50% apenas quando houver desoneração - INSS)	4,50
	TOTAL	10,15

BDI = 26,37%

$$\frac{(1 + AC + S + R + G) \times (1 + DF) \times (1 + L)}{(1 - I)} - 1$$

RICHARDSON JORGE
ENGENHEIRO CIVIL
CREA/CE 539113



COMPOSIÇÃO DO BDI

		DATA : 10/04/2023	BDI : 26,37%			
OBRA:	CONSTRUÇÃO DE CAMPO DE FUTEBOL NO MUNICÍPIO DE UMARI	FONTE	VERSÃO	HORA	MES	REF.
DESCRIÇÃO:	CONSTRUÇÃO DE CAMPO DE FUTEBOL NO MUNICÍPIO DE UMARI	SEINFRA	027.1 COM DESONERAÇÃO	83,85%	47,76%	05/2021
LOCAL:	BAIRRO ALTOS PONTES - SEDE - UMARI/CEARÁ	SINAPI	2021/05 COM DESONERAÇÃO	83,85%	47,76%	06/2021
CLIENTE:	PREFEITURA MUNICIPAL DE UMARI-CE	Composição	PRÓPRIA	0,00%	0,00%	

COD	DESCRIÇÃO	%
Benefício		
S + G	Garantia/seguros	0,80
L	Lucro	7,74
TOTAL		8,54

Despesas Indiretas		
AC	Administração central	3,00
DF	Despesas financeiras	0,59
R	Riscos	0,97
TOTAL		4,56

I Impostos		
	COFINS	3,00
	ISS	2,00
	PIS	0,65
	CPRB (4,50% apenas quando houver desoneração - INSS)	4,50
TOTAL		10,15

BDI = 26,37%

$$\frac{(1 + AC + S + R + G) \times (1 + DF) \times (1 + L)}{(1 - I)} - 1$$

RICHARDSON JORGE GOMES
ENGENHEIRO CIVIL
C.R.C. - CE 53913



TABELA DE ENCARGOS SOCIAIS

OBRA:	CONSTRUÇÃO DE CAMPO DE FUTEBOL NO MUNICÍPIO DE UMARI	DATA : 10/04/2023	BDI : 26,37%			
DESCRIÇÃO:	CONSTRUÇÃO DE CAMPO DE FUTEBOL NO MUNICÍPIO DE UMARI	FONTE	VERSÃO	HORA	MES	REF.
LOCAL:	BAIRRO ALTOS PONTES - SEDE - UMARI/CEARÁ	SEINFRA	027.1 COM DESONERAÇÃO	83,85%	47,76%	05/2021
CLIENTE:	PREFEITURA MUNICIPAL DE UMARI-CE	SINAPI	2021.05 COM DESONERAÇÃO	83,85%	47,76%	06/2021
		Composição	PRÓPRIA	0,00%	0,00%	

002864

COD	DESCRIÇÃO	HORISTA %	MENSALISTA %
A	GRUPO A		
A1	INSS	0,00	0,00
A2	SESI	1,50	1,50
A3	SENAI	1,00	1,00
A4	INCRA	0,20	0,20
A5	SEBRAE	0,60	0,60
A6	Salário Educação	2,50	2,50
A7	Seguro Contra Acidentes de Trabalho	3,00	3,00
A8	FGTS	8,00	8,00
A9	SECONCI	0,00	0,00
	TOTAL	16,80	16,80

B	GRUPO B		
B1	Repouso Semanal Remunerado	17,84	0,00
B2	Feriados	3,71	0,00
B3	Auxílio - Enfermidade	0,87	0,67
B4	13º Salário	10,80	8,33
B5	Licença Paternidade	0,07	0,06
B6	Faltas Justificadas	0,72	0,56
B7	Dias de Chuvas	1,55	0,00
B8	Auxílio Acidente de Trabalho	0,11	0,08
B9	Férias Gozadas	8,71	6,73
B10	Salário Maternidade	0,03	0,03
	TOTAL	44,41	16,46

C	GRUPO C		
C1	Aviso Prévio Indenizado	5,40	4,17
C2	Aviso Prévio Trabalhado	0,13	0,10
C3	Férias Indenizadas	4,85	3,75
C4	Depósito Rescisão Sem Justa Causa	3,90	3,01
C5	Indenização Adicional	0,45	0,35
	TOTAL	14,73	11,38

D	GRUPO D		
D1	Reincidência de Grupo A sobre Grupo B	7,46	2,77
D2	Reincidência de Grupo A sobre Aviso Prévio Trabalhado e Reincidência do FGTS sobre Aviso Prévio Indenizado	0,45	0,35
	TOTAL	7,91	3,12

A	GRUPO A		
A1	INSS	0,00	0,00
A2	SESI	1,50	1,50
A3	SENAI	1,00	1,00
A4	INCRA	0,20	0,20
A5	SEBRAE	0,60	0,60
A6	Salário Educação	2,50	2,50
A7	Seguro Contra Acidentes de Trabalho	3,00	3,00
A8	FGTS	8,00	8,00
A9	SECONCI	0,00	0,00
	TOTAL	16,80	16,80

RICHARDSON JORGE DA SILVA
ENGENHEIRO CIVIL
CRA 06 539 13

B	GRUPO B		
B1	Repouso Semanal Remunerado	17,84	0,00
B2	Feriados	3,71	0,00
B3	Auxílio - Enfermidade	0,87	0,67
B4	13º Salário	10,80	8,33
B5	Licença Paternidade	0,07	0,06
B6	Faltas Justificadas	0,72	0,56
B7	Dias de Chuvas	1,55	0,00
B8	Auxílio Acidente de Trabalho	0,11	0,08
B9	Férias Gozadas	8,71	6,73
B10	Salário Maternidade	0,03	0,03

TABELA DE ENCARGOS SOCIAIS



OBRA:	CONSTRUÇÃO DE CAMPO DE FUTEBOL NO MUNICÍPIO DE UMARI	DATA: 10/04/2023	BDI: 26,37%			
DESCRIÇÃO:	CONSTRUÇÃO DE CAMPO DE FUTEBOL NO MUNICÍPIO DE UMARI	FONTE:	VERSÃO:	HORA:	MES:	REF:
LOCAL:	BAIRRO ALTOS PONTES - SEDE - UMARI/CEARÁ	SEINFRA	027.1 COM DESONERAÇÃO	83,85%	47,76%	05/2021
CLIENTE:	PREFEITURA MUNICIPAL DE UMARI-CE	SINAPI	2021/05 COM DESONERAÇÃO	83,85%	47,76%	06/2021
		Composição	PRÓPRIA	0,00%	0,00%	



TOTAL **44,41** **16,46**

C	GRUPO C		
C1	Aviso Prévio Indenizado	5,40	4,17
C2	Aviso Prévio Trabalhado	0,13	0,10
C3	Férias Indenizadas	4,85	3,75
C4	Depósito Rescisão Sem Justa Causa	3,90	3,01
C5	Indenização Adicional	0,45	0,35
TOTAL		14,73	11,38

D	GRUPO D		
D1	Reincidência de Grupo A sobre Grupo B	7,46	2,77
D2	Reincidência de Grupo A sobre Aviso Prévio Trabalhado e Reincidência do FGTS sobre Aviso Prévio Indenizado	0,45	0,35
TOTAL		7,91	3,12

A + B + C + D = 83,85 47,76

[RICHARDSON JORGE DANTAS
 ENGENHEIRO CIVIL
 CREA-CE 53913