

008166
Município de Morada Nova - Ceará

Material	FORTE	UNID	COEFICIENTE	PREÇO UNITÁRIO	TOTAL
I0035 AGUARRAZ MINERAL	SEINFRA	L	0,04000000	17,14	0,69
I1100 ESMALTE SINTETICO	SEINFRA	L	0,16000000	24,92	3,99
I1199 FUNDO BRANCO FOSCO NIVELADOR P/ MADEIRAS	SEINFRA	L	0,13000000	2,64	0,34
I1347 LIXA PARA MADEIRA/MASSA	SEINFRA	UN	0,40000000	1,55	0,22
TOTAL Material:					6,54
Mão de Obra	FORTE	UNID	COEFICIENTE	PREÇO UNITÁRIO	TOTAL
I0045 AJUDANTE DE PINTOR	SEINFRA	H	0,34895000	16,77	5,85
I2395 PINTOR	SEINFRA	H	0,39880000	20,77	8,28
TOTAL Mão de Obra:					14,13
VALOR:					20,67

13.1. C1628 - LIMPEZA GERAL (M2)

Mão de Obra	FORTE	UNID	COEFICIENTE	PREÇO UNITÁRIO	TOTAL
I2543 SERVENTE	SEINFRA	H	0,69790000	15,55	10,85
TOTAL Mão de Obra:					10,85
VALOR:					10,85

13.2. C4646 - CORRIMÃO DUPLA ALTURA EM AÇO INOX DIAM 1 1/2 (M)

Material	FORTE	UNID	COEFICIENTE	PREÇO UNITÁRIO	TOTAL
I8648 BASE DE FIXAÇÃO COM PARAFUSOS	SEINFRA	UN	0,60000000	35,89	21,53
I8647 CURVA AÇO INOX DIAM 1 1/2"	SEINFRA	UN	0,60000000	24,08	14,45
I8646 TUBO AÇO INOX DIAM 1 1/2"	SEINFRA	M	2,00000000	177,49	354,98
TOTAL Material:					390,96
Mão de Obra	FORTE	UNID	COEFICIENTE	PREÇO UNITÁRIO	TOTAL
I0045 MONTADOR	SEINFRA	H	0,59820000	20,77	12,42
I2543 SERVENTE	SEINFRA	H	0,54835000	15,55	8,53
TOTAL Mão de Obra:					20,95
VALOR:					411,91

14.1. COM-07947265 - ADMINISTRAÇÃO DA OBRA (%)

Mão de Obra com Encargos Complementares	FORTE	UNID	COEFICIENTE	PREÇO UNITÁRIO	TOTAL
93572 ENCARGADO GERAL DE OBRAS COM ENCARGOS COMPLEMENTARES	SINAPI	MES	0,05837853	3.774,40	220,34
93565 ENGENHEIRO CIVIL DE OBRA JUNIOR COM ENCARGOS COMPLEMENTARES	SINAPI	MES	0,01374354	17.693,63	243,17
TOTAL Mão de Obra com Encargos Complementares:					463,51
VALOR:					463,51

Atenciosamente,

ELETROCAMPO
SERVIÇOS E CONSTRUÇÕES LTDA

ELETROCAMPO
SERVICOS E
CONSTRUCOES
LTDA:63551378000101

Assinado de forma digital por
ELETROCAMPO SERVICOS E
CONSTRUCOES
LTDA:63551378000101

ELETROCAMPO SERVICOS E CONSTRUÇÕES LTDA

Francisco Estênio Saraiva Maia
Responsável

CLARISSA SOUZA PV
Engenheira Civil
Rnp: 061927395-0
CREA/CE



CLIENTE: PREFEITURA MUNICIPAL DE UMARI - CE

FONTE: SEINFRA 027.1 COM DESONERAÇÃO, SINAPI 2022/12 COM DESONERAÇÃO PRÓPRIAS E BDI ADOTADO: 26,43%

EDITAL: TOMADA DE PREÇOS Nº 2023.01.18.1

OBJETO: CONTRATAÇÃO DE SERVIÇOS A SEREM PRESTADOS NA EXECUÇÃO DE REFORMA E AMPLIAÇÃO DO HOSPITAL DE PEQUENO PORTE ECILDA BARBOSA RIBEIRO, LOCALIZADO NA SEDE DO MUNICÍPIO DE UMARI/CE, NOS MOLDES DO TERMO DE AJUSTE N. 67/2022 E MAPP N. 2326, CELEBRADO COM O GOVERNO DO ESTADO DO CEARÁ, POR INTERMÉDIO DA SECRETARIA DA SAÚDE.

Morada Nova – CE, 07 de fevereiro de 2023

3. CRONOGRAMA FISICO-FINANCEIRO

ITEM	DESCRIÇÃO	VALOR (R\$)	30 DIAS	60 DIAS	90 DIAS	120 DIAS	150 DIAS	180 DIAS	Total parcela
1	SERVIÇOS PRELIMINARES	61.507,93	100,00%						100,00%*
			61.507,93						
2	FUNDAÇÕES E ESTRUTURAS	112.885,65	10,00%	40,00%	50,00%				100,00%*
			11.288,57	45.154,26	56.442,82				
3	PAREDES E PAINÉIS	49.400,06		10,00%	30,00%	50,00%	10,00%		100,00%*
				4.940,01	14.820,02	24.700,03	4.940,00		
4	ESQUADRIAS E FERRAGENS	71.727,90		30,00%	35,00%	35,00%			100,00%*
				21.518,37	25.104,77	25.104,76			
5	REVESTIMENTOS	140.892,24			50,00%	50,00%			100,00%*
					70.446,12	70.446,12			
6	COBERTURA	132.698,02			35,00%	35,00%	30,00%		100,00%*
					46.444,31	46.444,31	39.809,40		
7	PISOS	124.826,20		10,00%	20,00%	40,00%	30,00%		100,00%*
				12.482,62	24.965,24	49.930,48	37.447,86		
8	INSTALAÇÕES HIDRÁULICAS	63.037,89		10,00%	20,00%	40,00%	30,00%		100,00%*
				6.303,79	12.607,58	25.215,16	18.911,36		
9	INSTALAÇÕES SANITÁRIAS E PLUVIAIS	40.815,04					50,00%	50,00%	100,00%*
							20.407,52	20.407,52	
10	SISTEMA DE AR CONDICIONADO	24.684,41						100,00%	100,00%*
								24.684,41	
11	INSTALAÇÕES ELÉTRICAS	89.076,13					50,00%	50,00%	100,00%*
							44.538,07	44.538,06	
12	PINTURA	84.999,16		10,00%	20,00%	40,00%	30,00%		100,00%*
				8.499,92	16.999,83	33.999,66	25.499,75		
13	LIMPEZA, DISPOSITIVOS DE PROTEÇÃO	14.918,08					50,00%	50,00%	100,00%*
							7.459,04	7.459,04	
14	ADMINISTRAÇÃO DA OBRA	58.602,00						100,00%	100,00%*

ELETROCAMPO
SERVICOS E
CONSTRUCOES
LTDA:63551378000101

Assinado de forma digital por
ELETROCAMPO SERVICOS E
CONSTRUCOES
LTDA:63551378000101

ELETROCAMPO SERVIÇOS E CONSTRUÇÕES LTDA
Francisco Estênio Saraiva Maia
Responsável

CLARISSA SOUZA PV
Engenheira Civil
Rnp: 061927395-0
CREA/CE

							58.602,00	58.602,00
	1.070.070,71	72.796,50	98.898,97	267.830,69	275.840,52	199.013,00	155.697,03	1.070.070,71
		72.796,50	171.695,47	439.526,16	715.366,68	914.379,68	1.070.070,71	1.070.070,71

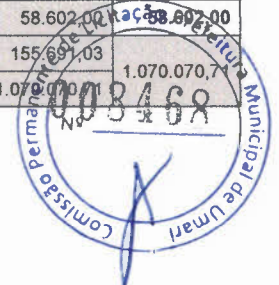

Atenciosamente,

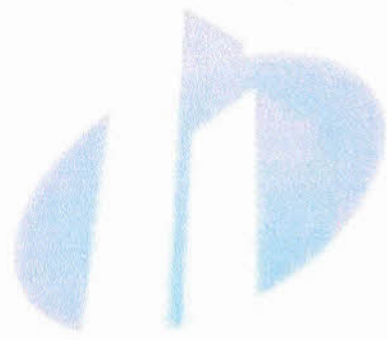

ELETROCAMPO
SERVIÇOS E CONSTRUÇÕES LTDA

ELETROCAMPO
SERVICOS E
CONSTRUCOES
LTDA:63551378000101

Assinado de forma digital por
ELETROCAMPO SERVICOS E
CONSTRUCOES
LTDA:63551378000101

ELETROCAMPO SERVIÇOS E CONSTRUÇÕES LTDA

Francisco Estênio Saraiva Maia
Responsável

CLARISSA SOUZA P.V.
Engenheira Civil
Rnp: 061927395-0
CREA/CE



CLIENTE: PREFEITURA MUNICIPAL DE UMARI - CE

FONTE: SEINFRA 027.1 COM DESONERAÇÃO, SINAPI 2022/12 COM DESONERAÇÃO E COMPOSIÇÕES PRÓPRIAS E BDI ADOTADO: 26,43%

EDITAL: TOMADA DE PREÇOS Nº 2023.01.18.1

OBJETO: CONTRATAÇÃO DE SERVIÇOS A SEREM PRESTADOS NA EXECUÇÃO DE REFORMA E AMPLIAÇÃO DO HOSPITAL DE PEQUENO PORTE ECILDA BARBOSA RIBEIRO, LOCALIZADO NA SEDE DO MUNICÍPIO DE UMARI/CE, NOS MOLDES DO TERMO DE AJUSTE N. 67/2022 E MAPP N. 2326, CELEBRADO COM O GOVERNO DO ESTADO DO CEARÁ, POR INTERMÉDIO DA SECRETARIA DA SAÚDE.

Morada Nova – CE, 07 de fevereiro de 2023

4. PLANILHA ANALÍTICA DE ENCARGOS SOCIAIS E DE IMPOSTOS E TAXAS

CC	DESCRIÇÃO	HORA %	MES %
A	GRUPO A		
A1	INSS	0,00	0,00
A2	SESI	1,50	1,50
A3	SENAI	1,00	1,00
A4	INCRA	0,20	0,20
A5	SEBRAE	0,60	0,60
A6	Salário Educação	2,50	2,50
A7	Seguro Contra Acidentes de Trabalho	3,00	3,00
A8	FGTS	8,00	8,00
A9	SECONCI	0,00	0,00
	TOTAL	16,80	16,80
B	GRUPO B		
B1	Repouso Semanal Remunerado	17,84	0,00
B2	Feridos	3,71	0,00
B3	Auxílio - Enfermidade	0,87	0,67
B4	13º Salário	10,80	8,33
B5	Licença Paternidade	0,07	0,06
B6	Faltas Justificadas	0,72	0,56
B7	Dias de Chuvas	1,55	0,00
B8	Auxílio Acidente de Trabalho	0,11	0,08
B9	Férias Gozadas	8,71	6,73
B10	Salário Maternidade	0,03	0,03
	TOTAL	44,41	16,46
C	GRUPO C		
C1	Aviso Prévio Indenizado	5,40	4,17
C2	Aviso Prévio Trabalhado	0,13	0,10
C3	Férias Indenizadas	4,85	3,75
C4	Depósito Rescisão Sem Justa Causa	3,90	3,01
C5	Indenização Adicional	0,45	0,35
	TOTAL	14,73	11,38
D	GRUPO D		
D1	Reincidência de Grupo A sobre Grupo B	7,46	2,77
D2	Reincidência de Grupo A sobre Aviso Prévio Trabalhado e Reincidência do FGTS sobre Aviso Prévio Indenizado	0,45	0,35
	TOTAL	7,91	3,12

Horista = 83,85%

Mensalista = 47,76%

A + B + C + D

COD	DESCRIÇÃO	HORA %	MES %
A	GRUPO A		
A1	INSS	0,00	0,00
A2	SESI	1,50	1,50
A3	SENAI	1,00	1,00

ELETROCAMPO
SERVICOS E
CONSTRUCOES
LTDA:63551378000101

Assinado de forma digital por
ELETROCAMPO SERVICOS E
CONSTRUCOES
LTDA:63551378000101

ELETROCAMPO SERVIÇOS E CONSTRUÇÕES LTDA

Francisco Estênio Sperança Maia
Responsável

CLARISSA SOUZA PV
Engenheira Civil
Rnp: 061927395-0
CREA/CE



A4	INCRA	0,20	0,20
A5	SEBRAE	0,60	0,60
A6	Salário Educação	2,50	2,50
A7	Seguro Contra Acidentes de Trabalho	3,00	3,00
A8	FGTS	8,00	8,00
A9	SECONCI	0,00	0,00
TOTAL		16,80	16,80
B	GRUPO B		
B1	Repouso Semanal Remunerado	17,85	0,00
B2	Feriados	3,71	0,00
B3	Auxílio - Enfermidade	0,87	0,66
B4	13º Salário	11,03	8,33
B5	Licença Paternidade	0,07	0,05
B6	Faltas Justificadas	0,74	0,56
B7	Dias de Chuvas	1,59	0,00
B8	Auxílio Acidente de Trabalho	0,11	0,08
B9	Férias Gozadas	12,35	9,33
B10	Salário Maternidade	0,04	0,03
TOTAL		48,36	19,04
C	GRUPO C		
C1	Aviso Prévio Indenizado	5,52	4,17
C	Aviso Prévio Trabalhado	0,13	0,10
C3	Férias Indenizadas	1,72	1,30
C4	Depósito Rescisão Sem Justa Causa	2,87	2,17
C5	Indenização Adicional	0,46	0,35
TOTAL		10,70	8,09
D	GRUPO D		
D1	Reincidência de Grupo A sobre Grupo B	8,12	3,20
D2	Reincidência de Grupo A sobre Aviso Prévio Trabalhado e Reincidência do FGTS sobre Aviso Prévio Indenizado	0,46	0,35
TOTAL		8,58	3,55

Horista = 84,44%

Mensalista = 47,48%

A + B + C + D

Atenciosamente,

MP

ELETROCAMPO
SERVIÇOS E CONSTRUÇÕES LTDA

ELETROCAMPO
SERVIÇOS E
CONSTRUÇÕES
LTDA:63551378000101

Assinado de forma digital por
ELETROCAMPO SERVIÇOS E
CONSTRUÇÕES
LTDA:63551378000101

ELETROCAMPO SERVIÇOS E CONSTRUÇÕES LTDA

Francisco Estênio Saraiva Maia
Responsável

CLARISSA SOUZA PV
Engenheira Civil
Rnp: 061927395-0
CREA/CE



CLIENTE: PREFEITURA MUNICIPAL DE UMARI - CE
FONTE: SEINFRA 027.1 COM DESONERAÇÃO, SINAPI 2022/12 COM DESONERAÇÃO E COMPOSIÇÕES PRÓPRIAS E BDI ADOTADO: 26,43%
EDITAL: TOMADA DE PREÇOS N° 2023.01.18.1
OBJETO: CONTRATAÇÃO DE SERVIÇOS A SEREM PRESTADOS NA EXECUÇÃO DE REFORMA E AMPLIAÇÃO DO HOSPITAL DE PEQUENO PORTE ECILDA BARBOSA RIBEIRO, LOCALIZADO NA SEDE DO MUNICÍPIO DE UMARI/CE, NOS MOLDES DO TERMO DE AJUSTE N. 67/2022 E MAPP N. 2326, CELEBRADO COM O GOVERNO DO ESTADO DO CEARÁ, POR INTERMÉDIO DA SECRETARIA DA SAÚDE.

Morada Nova – CE, 07 de fevereiro de 2023

5. COMPOSIÇÃO ANALÍTICA DA TAXA DE B.D.I.

C	DESCRIÇÃO	%
Despesas Indiretas		
AC	Administração central	3,00
DF	Despesas financeiras	0,59
R	Riscos	0,97
TOTAL		4,56

Benefício		
S + G	Garantia/seguros	0,80
L	Lucro	6,59
TOTAL		7,39

I	Impostos	
	PIS	0,65
	COFINS	3,00
	ISS	3,00
	CPRB	4,50
TOTAL		11,15

BDI = 26,43%
 $(1+AC+S+R+G)*(1+DF)*(1+L)/(1-I)-1$

Atenciosamente,

ELETROCAMPO
SERVICOS E
CONSTRUCOES
LTDA:63551378000101

Assinado de forma digital por
ELETROCAMPO SERVICOS E
CONSTRUCOES
LTDA:63551378000101

ELETROCAMPO SERV. E CONSTRUÇÕES LTDA
Francisco Estevão Saraiva Maia
Responsável

CLARISSA SOUZA RV
Engenheira Civil
Rnp: 061927395-0
CREA/CE

PROPOSTA DE PREÇOS

**À PREFEITURA MUNICIPAL DE UMARI – CE
COMISSÃO PERMANENTE DE LICITAÇÃO
TOMADA DE PREÇO N° 2023.01.18.1**

O licitante **PRO LIMPEZA SERVIÇOS E CONSTRUÇÕES LTDA**, inscrita no CNPJ sob o N° **11.012.912/0001-08**, por seu representante legal, **Sr. LUÍS HUMBERTO TEIXEIRA VIEIRA NETO**, Administrador, portador da cédula de identidade N° **2005029154776 SSP-CE**, inscrito no CPF: **024.177.873-50**, abaixo assinado, declara, sob as penas lei:

Que acata inteiramente os preceitos legais em vigor, especialmente a Lei n° 8.666/93 e suas alterações e as condições da **TOMADA DE PREÇOS N° 2023.01.18.1**;

Que, até a presente data não existe fato que invalide o seu Certificado de Registro Cadastral-CRC, ora apresentado para fins de habilitação;

Que assumimos o compromisso de bem e fielmente executar a obra/serviços especificados no anexo I, caso sejamos vencedor da presente licitação.

OBJETO: CONTRATAÇÃO DE SERVIÇOS A SEREM PRESTADOS NA EXECUÇÃO DE REFORMA E AMPLIAÇÃO DO HOSPITAL DE PEQUENO PORTE ECILDA BARBOSA RIBEIRO, LOCALIZADO NA SEDE DO MUNICÍPIO DE UMARI/CE, NOS MOLDES DO TERMO DE AJUSTE N. 67/2022 E MAPP N. 2326, CELEBRADO COM O GOVERNO DO ESTADO DO CEARÁ, POR INTERMÉDIO DA SECRETARIA DA SAÚDE

VALOR GLOBAL R\$ 1.072.139,06 (UM MILHÃO, SETENTA E DOIS MIL, CENTO E TRINTA E NOVE REAIS E SEIS CENTAVOS)

PROPONENTE: PRO LIMPEZA SERVIÇOS E CONSTRUÇÕES LTDA

ENDEREÇO: Av. Antonio Nonato de Carvalho S/N, Bairro: Tejubana, Mombaça – CE, CEP: 63.610-000

CNPJ: 11.012.912/0001-08 – INSC. MUNICIPAL: 2941

REPRESENTANTE LEGAL: Luís Humberto Teixeira Vieira Neto/ Administrador

Carteira de Identidade: 2005029154776 SSP/CE - CPF/MF: 024.177.873-50

Fone/Fax: (85) 9.81078791

BANCO DO BRADESCO

C.C : 13695-6

AG: 5438-0

Email: prolimpezambc@gmail.com

PRAZO DE EXECUÇÃO DOS SERVIÇOS: 06 (seis) meses.

VALIDADE DA PROPOSTA: 60 (SESSENTA) dias.

O licitante declara que tem pleno conhecimento, aceitação e cumprirá todas as obrigações contidas no anexo I – Projeto Básico/Termo de Referência deste edital.

Independente de declaração expressa, fica subentendida que no valor proposto estão incluídas todas as despesas necessárias à execução dos serviços, inclusive as relacionadas com:

- Materiais equipamentos e mão- de- obra;
- Carga, transporte, descarga e montagem;
- Salários, encargos sociais, trabalhistas, previdenciários e outros;

PRO LIMPEZA SERVIÇOS E CONSTRUÇÕES LTDA
Av. Antonio Nonato de Carvalho S/N, Bairro: Tejubana, Mombaça- Ce,
Cep: 63.610.000, CNPJ: 11.012.912/0001-08
Telefone: (85) 9.81078791
email: prolimpezambc@gmail.com

**PRO LIMPEZA SERVIÇOS
E CONSTRUÇÕES LTDA**

Sr. Humberto Teixeira Vieira Neto
Administrador

Jose Humberto de Andrade Neto
Engenheiro Civil
Crea RN n 301-D
RPN 2104684-0



- Tributos, taxas e tarifas, emolumentos, licenças, alvarás, multas e/ou qualquer infrações;
- Seguros em geral, bem como encargos decorrentes de fenômenos da natureza, da infortunistica e de responsabilidade civil para quaisquer danos e prejuízos causados à Contratante e/ou a terceiros, gerados direta ou indiretamente pela execução das obras e/ou serviços;

Mombaça - CE, 07 de fevereiro de 2023.

PRO LIMPEZA SERVIÇOS E CONSTRUÇÕES LTDA
Luis Humberto Teixeira Vieira Neto
Administrador

Administrador
Luis Humberto Teixeira Vieira Neto
RG: 2005029154776 SSP-CE
CPF: 024.177.873-50

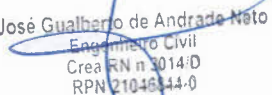

José Gualberto de Andrade Neto
Engenheiro Civil
Crea RN n 3014/D
RPN 21046344-0

PLANILHA ORÇAMENTÁRIA

OBRA:	Reforma e ampliação do Hospital de Pequeno Porte Ecilda Barbosa Ribeiro, localizado na Sede do Município de UMARI - CE	DATA: 07/02/2023	BDI: 26,43%
DESCRIÇÃO:	Reforma e ampliação do Hospital de Pequeno Porte Ecilda Barbosa Ribeiro, localizado na Sede do Município de UMARI - CE	FONTE	VERSÃO
LOCAL:	SEDE DO MUNICÍPIO DE UMARI - CE	SEINFRA	027.1 COM DESONERAÇÃO
CLIENTE:	PREFEITURA MUNICIPAL DE UMARI - CE	SINAPI	2022/02 COM DESONERAÇÃO
		Composição	PRÓPRIA
			HORA
			83,85%
			83,55%
			0,00%

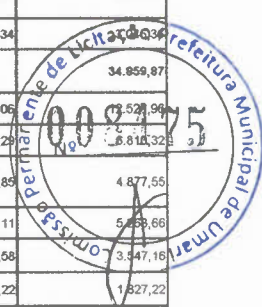

ITEM	CÓDIGO	DESCRIÇÃO	FONTE	UND	QUANTIDADE	PREÇO UNITÁRIO R\$	PREÇO TOTAL R\$
1		SERVIÇOS PRELIMINARES					41.290,87
1.1		CONSTRUÇÃO DO CANTEIRO DE OBRA					13.059,28
1.1.1	C1937	PLACAS PADRÃO DE OBRA	SEINFRA	M2	12,00	149,92	1.799,04
1.1.2	C4997	LOCAÇÃO DE CONTEÍNER ESCRITÓRIO COM BANHEIRO (01 VASO SANITÁRIO, 01 LAVATÓRIO E 01 CHUVEIRO), JANELA EM VIDRO, PORTAS, LUMINÁRIAS, TOMADAS, FORRO EM PVC, AR CONDICIONADO E ISOLAMENTO TERMO-ACÚSTICO EM ISOPOR - 6,00 X 2,35M	SEINFRA	MÊS	6,00	852,02	5.112,12
1.1.3	C1622	LIGAÇÃO PROVISÓRIA DE ÁGUA E SANITÁRIO	SEINFRA	UN	1,00	2.758,18	2.758,18
1.1.4	C2850	INSTALAÇÕES PROVISÓRIAS DE LUZ, FORÇA, TELEFONE E LÓGICA	SEINFRA	UN	1,00	1.294,99	1.294,99
1.1.5	C3974	TAPUME DE ESTRUTURA DE MADEIRA C/ FECHAMENTO EM CHAPA DE AÇO GALVANIZADO DE 0,3 mm e ALTURA DE 2 M	SEINFRA	M2	13,75	152,36	2.094,95
1.2		DEMOLIÇÕES E RETIRADAS					35.231,29
1.2.1	C1043	DEMOLIÇÃO DE ALVENARIA DE TUILOS S/ REAPROVEITAMENTO	SEINFRA	M3	2,58	52,34	135,04
1.2.2	C2210	RETIRADA DE PORTAS E JANELAS, INCLUSIVE BATENTES	SEINFRA	M2	25,20	13,96	351,79
1.2.3	C1065	DEMOLIÇÃO DE PISO CERÂMICO SOBRE LASTRO DE CONCRETO	SEINFRA	M2	348,81	24,42	8.517,94
1.2.4	C1045	DEMOLIÇÃO DE COBERTURA C/ TELHAS CERÂMICAS	SEINFRA	M2	424,48	10,47	4.444,31
1.2.5	C1052	DEMOLIÇÃO DE ESTRUTURA DE MADEIRA P/ TELHADOS	SEINFRA	M2	424,48	24,25	10.293,64
1.2.6	C1070	DEMOLIÇÃO DE REVESTIMENTO C/ ARGAMASSA	SEINFRA	M2	722,18	8,72	6.297,41
1.2.7	C1061	DEMOLIÇÃO DE LOUÇA SANITÁRIA	SEINFRA	UN	20,00	17,37	347,40
1.2.8	C0708	CARGA MECANIZADA DE ENTULHO EM CAMINHÃO BASCULANTE	SEINFRA	M3	78,85	3,38	266,51
1.2.9	C2532	TRANSPORTE DE MATERIAL, EXCETO ROCHA EM CAMINHÃO ATÉ 20KM	SEINFRA	M3	106,97	42,79	4.577,25
2		FUNDAÇÕES E ESTRUTURA					88.581,65
2.1		BALDRAMES					17.888,24
2.1.1	C0054	ALVENARIA DE EMBASAMENTO DE PEDRA ARGAMASSADA	SEINFRA	M3	27,28	418,41	11.414,22
2.1.2	C0056	ALVENARIA DE EMBASAMENTO DE TUILO FURADO, C/ ARGAMASSA MISTA C/ CAL HIDRATADA (1:2:8)	SEINFRA	M3	4,57	540,09	2.468,21
2.1.3	C0089	ANEL DE IMPERMEABILIZAÇÃO C/ ARMAÇÃO EM FERRO	SEINFRA	M3	1,15	699,00	803,85
2.1.4	C2843	IMPERMEABILIZAÇÃO C/ EMULSÃO ASFÁLTICA CONSUMO 2kg/m²	SEINFRA	M2	79,53	31,10	2.473,38
2.1.5	C0330	ATERRO C/ COMPACTAÇÃO MANUAL S/ CONTROLE, MAT. C/ AQUISIÇÃO	SEINFRA	M3	7,88	92,46	728,58
2.2		ESTRUTURA					70.693,41
2.2.1	C1399	FORMA PLANA CHAPA COMPENSADA PLASTIFICADA, ESP. = 12mm UTIL. 5X	SEINFRA	M2	168,00	94,94	15.949,92
2.2.2	C4151	ARMADURA DE AÇO CA 50/60	SEINFRA	KG	2.500,00	13,41	33.525,00
2.2.3	C0843	CONCRETO P/ VIBR., FCK 25 MPa COM AGREGADO ADQUIRIDO	SEINFRA	M3	12,00	420,58	5.046,96
2.2.4	C4419	LAJE PRÉ-FABRICADA P/ FÓRRO - VÃO DE 3,01 A 4 m	SEINFRA	M2	70,20	104,37	7.326,77
2.2.5	C1604	LANÇAMENTO E APLICAÇÃO DE CONCRETO S/ ELEVAÇÃO	SEINFRA	M3	12,00	133,46	1.601,52
2.2.6	C3081	ESCORAMENTO TUBULAR TIPO CONVENCIONAL	SEINFRA	M3	196,56	36,85	7.243,24
3		PAREDES E PAINÉIS					38.718,41
3.1		ALVENARIA DE ELEVAÇÃO					19.811,70
3.1.1	C0073	ALVENARIA DE TUILO CERÂMICO FURADO (8x19x19)cm C/ ARGAMASSA MISTA DE CAL HIDRATADA ESP. = 10cm (1:2:8)	SEINFRA	M2	335,11	59,12	19.811,70
3.2		RASGO EM ALVENARIA P/ TUBULAÇÕES					3.164,00
3.2.1	C2098	RASGO EM CONCRETO P/ TUBULAÇÕES D=15 A 25mm (1/2" A 1")	SEINFRA	M	200,00	15,82	3.164,00
3.3		VERGAS E CHAPIM					642,57
3.3.1	C2666	VERGA RETA DE CONCRETO ARMADO	SEINFRA	M3	0,39	1.647,61	642,57
3.4		DIVISÓRIAS E PRATELEIRAS					11.530,14
3.4.1	C4756	PRATELEIRA DE GRANITO CINZA ESP. = 2CM	SEINFRA	M2	9,08	243,65	2.212,34
3.4.2	100851	SUPORTE MÃO FRANCESA EM AÇO, ABAS IGUAIS 30 CM, CAPACIDADE MÍNIMA 60 KG, BRANCO - FORNECIMENTO E INSTALAÇÃO. AF 01/2020	SINAPI	UN	10,00	34,95	349,50
3.4.3	C4069	BANCADA DE GRANITO (OUTRAS CORES) ESP. = 2cm (COLOCADO)	SEINFRA	M2	5,22	391,24	2.042,27
3.4.4	C2302	TAMPO DE AÇO INOX P/ BANCADAS	SEINFRA	M2	8,13	851,91	6.926,03
3.5		ANDAIMES					3.570,00
3.5.1	C0083	ANDAIME METÁLICO DE ENCAIXE P/ FACHADAS-LOCAÇÃO MENSAL	SEINFRA	M2	600,00	5,95	3.570,00
4		ESQUADRIAS E FERRAGENS					56.814,38
4.1		ESQUADRIAS METÁLICAS					21.954,52



4.1.1	94569	JANELA DE ALUMÍNIO TIPO MAXIM-AR, COM VIDROS, BATENTE E FERRAGENS, EXCLUSIVE ALIZAR, ACABAMENTO E CONTRAMARCO. FORNECIMENTO E INSTALAÇÃO, AF 12/2019	SINAPI	M2	21,67	872,56	18.908,16	
4.1.2	C4869	PEITORIL DE GRANITO L= 15 cm	SEINFRA	M	36,12	84,34	3.034,63	
4.2	ESQUADRIAS DE MADEIRA							34.859,87
4.2.1	C1987	PORTA INTERNA DE CEDRO LISA COMPLETA UMA FOLHA (0.80X 2.10)m	SEINFRA	UN	16,00	783,06	12.528,96	
4.2.2	C1988	PORTA INTERNA DE CEDRO LISA COMPLETA UMA FOLHA (0.90X 2.10)m	SEINFRA	UN	8,00	851,29	6.810,32	
4.2.3	COM-37782780	PORTA P9, PORTA DE MADEIRA DE ABRIR EM ASSAMA COM MASSA ÓLEO E PINTURA ESMALTE SINTÉTICO COM ACABAMENTO ACETINADO NA COR BRANCO. FORRAMENTO MESMO PADRÃO E BARRA DE APOIO	Composições Próprias	UN	3,00	1.625,85	4.877,55	
4.2.4	C1989	PORTA INTERNA DE CEDRO LISA COMPLETA UMA FOLHA (1.00X 2.10)m	SEINFRA	UN	6,00	878,11	5.268,66	
4.2.5	COMP-47314132	PORTA P 18, PORTA DE MADEIRA COM VISOR EM ASSAMENTO E PINTURA, COMPLETA	Composições Próprias	UN	2,00	1.773,58	3.547,16	
4.2.6	COMP-11932769	PORTA P 23, PORTA DE MADEIRA COM VISOR EM ASSAMENTO E PINTURA, COMPLETA	Composições Próprias	UN	1,00	1.827,22	1.827,22	
5	REVESTIMENTOS							110.580,32
5.1	ARGAMASSAS PARA PAREDES INTERNAS E EXTERNAS							64.987,31
5.1.1	C0776	CHAPISCO C/ ARGAMASSA DE CIMENTO E AREIA S/PENEIRAR TRAÇO 1:3 ESP.= 5mm P/ PAREDE	SEINFRA	M2	1.367,96	6,11	8.358,36	
5.1.2	C3023	EMBOÇO C/ ARGAMASSA DE CIMENTO E AREIA PENEIRADA, TRAÇO 1:3	SEINFRA	M2	443,29	36,53	17.079,96	
5.1.3	C3028	REBOCO C/ ARGAMASSA DE CIMENTO E AREIA PENEIRADA, TRAÇO 1:3	SEINFRA	M2	924,69	42,77	39.548,99	
5.2	ACABAMENTOS DE PAREDES INTERNAS E EXTERNAS							43.030,16
5.2.1	C4445	CERÂMICA ESMALTADA RETIFICADA C/ ARG. PRÉ-FABRICADA ACIMA DE 30x30cm (900cm²) - PEL-5/PEL-4 - P/ PAREDE	SEINFRA	M2	443,29	89,28	39.576,93	
5.2.2	C1123	REJUNTAMENTO C/ ARG. PRÉ-FABRICADA, JUNTA ATÉ 2mm EM CERÂMICA, ACIMA DE 30x30 cm (900 cm²) E PORCELANATOS (PAREDE/PISO)	SEINFRA	M2	443,29	7,79	3.453,23	
5.3	ACABAMENTOS PARA TETOS							2.542,85
5.3.1	C3970	FORRO DE GESSO CONVENÇIONAL (60x60)cm COM TIRO E ARAME GALVANIZADO ENCAPADO - FORNECIMENTO E MONTAGEM	SEINFRA	M2	84,48	30,10	2.542,85	
6	COBERTURA							101.218,98
6.1	ESTRUTURA DE MADEIRA							65.435,18
6.1.1	100379	FABRICAÇÃO E INSTALAÇÃO DE PONTALETES DE MADEIRA NÃO APARELHADA PARA TELHADOS COM ATÉ 2 ÁGUAS E COM TELHA CERÂMICA OU DE CONCRETO EM EDIFÍCIO RESIDENCIAL TERREO, INCLUSIVE TRANSPORTE VERTICAL AF 07/2019	SINAPI	M2	506,99	31,46	15.949,91	
6.1.2	C1336	ESTRUTURA DE MADEIRA P/ TELHA CERÂMICA OU CONCRETO VÃO 3 A 7m (TESOURAS / TERÇAS / CONTRAVENTAMENTOS / FERRAGENS)	SEINFRA	M2	26,22	109,74	2.877,38	
6.1.3	C4460	MADEIRAMENTO P/ TELHA CERÂMICA - (RIPA, CAIBRO, LINHA)	SEINFRA	M2	533,21	87,41	46.607,89	
6.2	TELHAS							35.781,80
6.2.1	C4462	TELHA CERÂMICA	SEINFRA	M2	533,21	62,65	33.405,61	
6.2.2	C4463	CUMEEIRA TELHA CERÂMICA, EMBOÇADA	SEINFRA	M	47,60	26,30	1.251,88	
6.2.3	C0387	BEIRA E BICA EM TELHA COLONIAL	SEINFRA	M	95,20	11,81	1.124,31	
7	PISOS							98.384,32
7.1	LASTROS							26.351,11
7.1.1	C1607	LASTRO DE CONCRETO IMPERMEABILIZADO E=6CM	SEINFRA	M2	43,52	46,44	2.021,07	
7.1.2	C1611	LASTRO DE CONCRETO REGULARIZADO ESP. = 5CM	SEINFRA	M2	377,97	37,54	14.188,99	
7.1.3	C2181	REGULARIZAÇÃO DE BASE C/ ARGAMASSA CIMENTO E AREIA S/ PENEIRAR, TRAÇO 1:3 - ESP= 3cm	SEINFRA	M2	421,49	24,06	10.141,05	
7.2	PISOS INTERNOS							53.416,67
7.2.1	C3001	CERÂMICA ESMALTADA RETIFICADA C/ ARG. PRÉ-FABRICADA ACIMA DE 30x30 cm (900 cm²) - PEL-5/PEL-4 - P/ PISO	SEINFRA	M2	83,51	84,96	7.095,01	
7.2.2	C1123	REJUNTAMENTO C/ ARG. PRÉ-FABRICADA, JUNTA ATÉ 2mm EM CERÂMICA, ACIMA DE 30x30 cm (900 cm²) E PORCELANATOS (PAREDE/PISO)	SEINFRA	M2	83,51	7,79	650,54	
7.2.3	C3007	PORCELANATO RETIFICADO NATURAL (FOSCO) C/ ARG. PRÉ-FABRICADA - P/ PISO	SEINFRA	M2	337,98	107,95	36.484,94	
7.2.4	C1123	REJUNTAMENTO C/ ARG. PRÉ-FABRICADA, JUNTA ATÉ 2mm EM CERÂMICA, ACIMA DE 30x30 cm (900 cm²) E PORCELANATOS (PAREDE/PISO)	SEINFRA	M2	337,98	7,79	2.632,86	
7.2.5	88650	RODAPÉ CERÂMICO DE 7CM DE ALTURA COM PLACAS TIPO ESMALTADA EXTRA DE DIMENSÕES 60X60CM. AF 06/2014	SINAPI	M	336,65	14,83	4.992,52	
7.2.6	C2284	SOLEIRA DE GRANITO L= 15cm	SEINFRA	M	20,00	78,04	1.560,80	
7.3	PISOS EXTERNOS							18.616,54
7.3.1	C3410	CALÇADA DE PROTEÇÃO EM CIMENTADO C/ BASE DE CONCRETO	SEINFRA	M2	68,16	273,13	18.616,54	
8	INSTALAÇÕES HIDRÁULICAS							49.510,24
8.1	TUBOS E CONEXÕES DE PVC							5.784,15
8.1.1	C2625	TUBO PVC SOLD. MARROM INCL. CONEXÕES D= 25mm (3/4")	SEINFRA	M	71,50	19,47	1.392,11	
8.1.2	C2626	TUBO PVC SOLD. MARROM INCL. CONEXÕES D= 32mm (1")	SEINFRA	M	22,80	26,55	605,34	
8.1.3	C2627	TUBO PVC SOLD. MARROM INCL. CONEXÕES D= 40mm (1 1/4")	SEINFRA	M	35,38	32,94	1.165,42	
8.1.4	C2628	TUBO PVC SOLD. MARROM INCL. CONEXÕES D= 50mm (1 1/2")	SEINFRA	M	6,00	37,65	225,90	
8.1.5	C2629	TUBO PVC SOLD. MARROM INCL. CONEXÕES D= 60mm (2")	SEINFRA	M	34,20	52,01	1.778,74	
8.1.6	C2631	TUBO PVC SOLD. MARROM INCL. CONEXÕES D=75mm (2 1/2")	SEINFRA	M	8,00	77,08	616,64	
8.2	REGISTROS E VÁLVULAS							2.411,62
8.2.1	C2167	REGISTRO DE GAVETA C/CANOPLA CROMADA D= 25mm (1")	SEINFRA	UN	9,00	90,86	817,74	
8.2.2	C2166	REGISTRO DE GAVETA C/CANOPLA CROMADA D= 20mm (3/4")	SEINFRA	UN	4,00	78,31	313,24	
8.2.3	C2685	VÁLVULA DE DESCARGA CROMADA C/REGISTRO ACOPLADO DE 32 OU 40mm	SEINFRA	UN	2,00	318,00	636,00	

8.2.4	C2169	REGISTRO DE GAVETA C/CAPOPLA CROMADA D= 40mm (1 1/2")	SEINFRA	UN	2,00	134,47		
8.2.5	C2172	REGISTRO DE PRESSÃO C/CAPOPLA CROMADA D= 20mm (3/4")	SEINFRA	UN	5,00	75,14		
8.3	LOUÇAS, METAIS E ACESSÓRIOS							
8.3.1	C0348	BACIA DE LOUÇA BRANCA C/CAIXA ACOPLADA	SEINFRA	UN	4,00	34,08	134,47	
8.3.2	C4635	BACIA SANITÁRIA PARA CADEIRANTES C/ ASSENTO (ABERTURA FRONTAL)	SEINFRA	UN	9,00	1.016,14	9.136,26	
8.3.3	C4636	LAVATÓRIO DE LOUÇA BRANCA C/ COLUNA SUSPensa E ACESSÓRIOS	SEINFRA	UN	23,00	511,68	1.768,87	
8.3.4	C0985	CUBA DE INOX PARA BANCADA, COMPLETA	SEINFRA	UN	6,00	327,07	1.992,42	
8.3.5	C3671	CONE PARA EXPURGO EM AÇO INOX COM TAMPA E GRELHA - L=500MM X C=500MM, ALTURA ATÉ 300MM E SAÍDA D=100MM	SEINFRA	UN	2,00	894,03	1.788,06	
8.3.6	C3513	CHUVEIRO CROMADO C/ ARTICULAÇÃO	SEINFRA	UN	5,00	100,99	504,95	
8.3.7	C4825	PORTA PAPEL TOALHA (DISPENSER) EM ABS	SEINFRA	UN	29,00	52,21	1.514,09	
8.3.8	C4670	PORTA PAPEL METÁLICO	SEINFRA	UN	13,00	30,58	397,54	
8.3.9	C4671	SABONETEIRA METÁLICA	SEINFRA	UN	5,00	35,71	178,55	
8.3.10	C1898	PEÇAS DE APOIO DEFICIENTES C/TUBO INOX P/WC'S	SEINFRA	M	14,40	223,31	3.215,66	
8.3.11	C1283	ESPELHO TIPO CRISMETAL, MOD.P/WC (INSTALADO)	SEINFRA	UN	13,00	90,43	1.175,59	
8.3.12	C2311	TANQUE DE AÇO INOXIDÁVEL	SEINFRA	UN	2,00	595,32	1.190,64	
8.3.13	C2504	TORNEIRA DE PRESSÃO CROMADA LONGA P/PIA	SEINFRA	UN	8,00	109,60	876,80	
8.3.14	C2502	TORNEIRA DE FECHAMENTO AUTOMÁTICO	SEINFRA	UN	23,00	164,07	3.773,61	
8.3.15	C1151	DUCHA P/ WC CROMADO (INSTALADO)	SEINFRA	UN	13,00	68,87	895,31	
9	INSTALAÇÕES SANITÁRIAS E PLUVIAIS							29.791,15
9.1	TUBOS E CONEXÕES DE PVC							20.541,98
9.1.1	C2626	TUBO PVC SOLD. MARRON INCL. CONEXÕES D= 32mm (1")	SEINFRA	M	24,00	26,55	637,20	
9.1.2	91793	(COMPOSIÇÃO REPRESENTATIVA) DO SERVIÇO DE INSTALAÇÃO DE TUBO DE PVC, SÉRIE NORMAL, ESGOTO PREDIAL, DN 50 MM (INSTALADO EM RAMAL DE DESCARGA OU RAMAL DE ESGOTO SANITÁRIO), INCLUSIVE CONEXÕES, CORTES E FIXAÇÕES PARA PRÉDIOS. AF 10/2015	SINAPI	M	155,11	77,29	11.988,45	
9.1.3	91795	(COMPOSIÇÃO REPRESENTATIVA) DO SERVIÇO DE INST. TUBO PVC, SÉRIE N, ESGOTO PREDIAL, 100 MM (INST. RAMAL DESCARGA, RAMAL DE ESG. SANIT., PRUMADA ESG. SANIT., VENTILAÇÃO OU SUB-COLETOR AÉREO), INCL. CONEXÕES E CORTES, FIXAÇÕES. P/ PRÉDIOS. AF 10/2015	SINAPI	M	125,10	63,28	7.916,33	
9.2	POÇOS E CAIXAS							9.249,17
9.2.1	C2093	RALO SECO PVC RÍGIDO	SEINFRA	UN	12,00	45,02	540,24	
9.2.2	C3586	CAIXA SIFONADA 150X150X50cm COM GRELHA - PADRÃO POPULAR	SEINFRA	UN	23,00	48,06	1.105,38	
9.2.3	C0601	CAIXA DE GORDURA/SABÃO EM ALVENARIA	SEINFRA	UN	2,00	302,12	604,24	
9.2.4	C0609	CAIXA EM ALVENARIA (60X60X60cm) DE 1/2 TUJOLO COMUM, LASTRO DE CONCRETO E TAMPA DE CONCRETO	SEINFRA	UN	13,00	420,19	5.462,47	
9.2.5	C0631	CAIXA EM ALVENARIA (40X40X60cm) DE 1/2 TUJOLO COMUM, LASTRO DE BRITA E TAMPA DE CONCRETO	SEINFRA	UN	6,00	256,14	1.536,84	
10	SISTEMA DE AR CONDICIONADO							19.385,07
10.1	TUBOS E CONEXÕES DE COBRE							2.492,40
10.1.1	C4780	REDE FRIGORÍGENA C/ TUBO DE COBRE 3/4" FLEXÍVEL, ISOLADO COM BORRACHA ELASTOMÉRICA, SUSTENTAÇÃO, SOLDA E LIMPEZA	SEINFRA	M	18,00	68,51	1.233,18	
10.1.2	C4777	REDE FRIGORÍGENA C/ TUBO DE COBRE 3/8" FLEXÍVEL, ISOLADO COM BORRACHA ELASTOMÉRICA, SUSTENTAÇÃO, SOLDA E LIMPEZA	SEINFRA	M	18,00	40,05	720,90	
10.1.3	C4778	REDE FRIGORÍGENA C/ TUBO DE COBRE 1/2" FLEXÍVEL, ISOLADO COM BORRACHA ELASTOMÉRICA, SUSTENTAÇÃO, SOLDA E LIMPEZA	SEINFRA	M	6,00	50,38	302,28	
10.1.4	C4776	REDE FRIGORÍGENA C/ TUBO DE COBRE 1/4" FLEXÍVEL, ISOLADO COM BORRACHA ELASTOMÉRICA, SUSTENTAÇÃO, SOLDA E LIMPEZA	SEINFRA	M	6,00	39,34	236,04	
10.2	FIOS, CABOS E ACESSÓRIOS							1.201,71
10.2.1	C4377	CABO EM PVC 1000V 2,5 mm²	SEINFRA	M	201,63	5,96	1.201,71	
10.3	CLIMATIZAÇÃO							15.690,98
10.3.1	C3860	SPLIT SYSTEM COMPLETO C/ CONTROLE REMOTO - CAP. 1,00 TR (FORNECIMENTO E MONTAGEM)	SEINFRA	UN	3,00	2.716,31	8.148,93	
10.3.2	C3861	SPLIT SYSTEM COMPLETO C/ CONTROLE REMOTO - CAP. 1,50 TR (FORNECIMENTO E MONTAGEM)	SEINFRA	UN	1,00	3.571,58	3.571,58	
10.3.3	C3862	SPLIT SYSTEM COMPLETO C/ CONTROLE REMOTO - CAP. 2,00 TR (FORNECIMENTO E MONTAGEM)	SEINFRA	UN	1,00	3.970,45	3.970,45	
11	INSTALAÇÕES ELÉTRICAS							84.602,80
11.1	ELETRODUTOS DE PVC E ELETROCALHAS							11.158,90
11.1.1	C1196	ELETRODUTO PVC ROSC. INCL. CONEXÕES D= 25mm (3/4")	SEINFRA	M	469,34	14,97	7.026,02	
11.1.2	C1154	DUTO PERFORADO - ELETROCALHA CHAPA DE AÇO (100 X 200)mm	SEINFRA	M	40,11	85,83	3.442,64	
11.1.3	C1198	ELETRODUTO PVC ROSC. INCL. CONEXÕES D= 40mm (1 1/4")	SEINFRA	M	12,00	26,51	318,12	
11.1.4	C1199	ELETRODUTO PVC ROSC. INCL. CONEXÕES D= 50mm (1 1/2")	SEINFRA	M	12,00	31,01	372,12	
11.2	QUADROS/CAIXAS							4.328,81
11.2.1	C4762	CAIXA DE LIGAÇÃO PVC 4" X 2"	SEINFRA	UN	205,00	7,30	1.496,50	
11.2.2	C2067	QUADRO DE DISTRIBUIÇÃO DE LUZ EMBUTIR ATÉ 12 DIVISÕES 207X332X95mm, C/BARRAMENTO	SEINFRA	UN	2,00	251,11	502,22	
11.2.3	C2068	QUADRO DE DISTRIBUIÇÃO DE LUZ EMBUTIR ATÉ 24 DIVISÕES 332X332X95mm, C/BARRAMENTO	SEINFRA	UN	1,00	307,36	307,36	
11.2.4	101879	QUADRO DE DISTRIBUIÇÃO DE ENERGIA EM CHAPA DE AÇO GALVANIZADO, DE EMBUTIR, COM BARRAMENTO TRIFÁSICO, PARA 24 DISJUNTORES DIN 100A - FORNECIMENTO E INSTALAÇÃO. AF 10/2020	SINAPI	UN	1,00	629,39	629,39	
11.2.5	COM-76108690	CAIXA DE EMBUTIR PVC - 3 x 3 OCTOGONAL	Composições Próprias	UN	100,00	11,37	1.137,00	
11.2.6	C0631	CAIXA EM ALVENARIA (40X40X60cm) DE 1/2 TUJOLO COMUM, LASTRO DE BRITA E TAMPA DE CONCRETO	SEINFRA	UN	1,00	256,14	256,14	

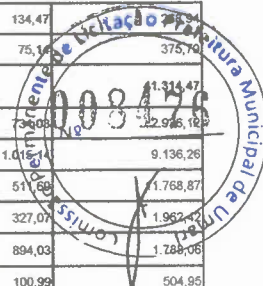

11.3 FIOS, CABOS E ACESSÓRIOS							10.870,88
11.3.1	C4377	CABO EM PVC 1000V 2,5 mm ²	SEINFRA	M	1.552,03	5,96	9.250,10
11.3.2	C0554	CABO EM PVC 1000V 4MM2	SEINFRA	M	10,00	7,15	71,50
11.3.3	C0556	CABO EM PVC 1000V 6MM2	SEINFRA	M	10,00	8,51	85,10
11.3.4	C0547	CABO EM PVC 1000V 10MM2	SEINFRA	M	10,00	11,11	111,10
11.3.5	C0550	CABO EM PVC 1000V 16MM2	SEINFRA	M	76,76	15,02	1.152,79
11.4 BASES, CHAVES E DISJUNTORES							1.357,78
11.4.1	101890	DISJUNTOR MONOPOLAR TIPO NEMA, CORRENTE NOMINAL DE 10 ATÉ 30A - FORNECIMENTO E INSTALAÇÃO. AF 10/2020	SINAPI	UN	24,00	16,45	394,80
11.4.2	101893	DISJUNTOR TRIPOLAR TIPO NEMA, CORRENTE NOMINAL DE 10 ATÉ 50A - FORNECIMENTO E INSTALAÇÃO. AF 10/2020	SINAPI	UN	3,00	96,43	289,29
11.4.3	101894	DISJUNTOR TRIPOLAR TIPO NEMA, CORRENTE NOMINAL DE 60 ATÉ 100A - FORNECIMENTO E INSTALAÇÃO. AF 10/2020	SINAPI	UN	1,00	157,48	157,48
11.4.4	C4530	DISJUNTOR DIFERENCIAL DR-16A - 40A, 30mA	SEINFRA	UN	3,00	136,10	408,30
11.4.5	C4562	DISPOSITIVO DE PROTEÇÃO CONTRA SURTOS DE TENSÃO - DPS's - 40 KA/440V	SEINFRA	UN	1,00	117,91	117,91
11.5 TOMADAS/INTERRUPTORES/ESPELHOS							4.188,15
11.5.1	C1494	INTERRUPTOR UMA TECLA SIMPLES 10A 250V	SEINFRA	UN	55,00	15,32	842,60
11.5.2	C2484	TOMADA 2 POLOS MAIS TERRA 20A 250V	SEINFRA	UN	130,00	19,12	2.485,60
11.5.3	C1487	INTERRUPTOR TIPO CHAMADA ENFERMARIA	SEINFRA	UN	35,00	24,57	859,95
11.6 LUMINÁRIAS INTERNAS/EXTERNAS/ACESSÓRIOS							7.632,60
11.6.1	COMP3C	LUMINARIA LED REFLETOR RETANGULAR BIVOLT, LUZ BRANCA, 30 W	PRÓPRIA	UN	100,00	62,59	6.259,00
11.6.2	PMPE 03	LUMINÁRIA PAREDE, TIPO ARANDELA C/ LÂMPADA LED	Composições Próprias	UN	20,00	68,68	1.373,60
11.7 EXAUSTORES							2.797,68
11.7.1	C2594	TUBO PVC BRANCO P/ESGOTO D=100mm (4") - JUNTA C/ANÉIS	SEINFRA	M	15,18	31,71	481,36
11.7.2	C1477	INSTALAÇÃO DE EXAUSTOR ELÉTRICO TIPO DOMICILIAR	SEINFRA	UN	6,00	249,97	1.499,82
11.7.3	C3873	GRELHA DE INSUFLEMENTO/RETORNO, EM ALUMÍNIO ATÉ 0,25 M2 (FORNECIMENTO E MONTAGEM)	SEINFRA	UN	6,00	136,08	816,48
11.8 GASES MEDICINAIS							42.458,61
11.8.1	COM-45575999	TUBO DE COBRE CLASSE 'A', DN = 3/4" (22 MM), PARA INSTALAÇÕES DE MÍDIA PRESSÃO PARA GASES COMBUSTÍVEIS E MEDICINAIS- COM PINTURA EM ESMALTE SINTÉTICO, COR DE ACORDO COM TIPO DE TUBULAÇÃO FORNEC E INSTALAÇÃO	Composições Próprias	M	223,80	162,78	36.430,16
11.8.2	COMP-45674365	TUBO DE COBRE CLASSE 'A', DN = 1/2" (15 MM), PARA INSTALAÇÕES DE MÍDIA PRESSÃO PARA GASES COMBUSTÍVEIS E MEDICINAIS- COM PINTURA EM ESMALTE SINTÉTICO, COR DE ACORDO COM TIPO DE TUBULAÇÃO FORNEC E INSTALAÇÃO	Composições Próprias	M	15,00	105,88	1.588,20
11.8.3	COM-10665119	REGISTRO DE ESFERA COM BORBOLETA 1/2"	Composições Próprias	UN	3,00	30,41	91,23
11.8.4	C1153	DUTO PERFORADO - PERFILADOS CHAPA DE AÇO (19X38)mm	SEINFRA	M	48,00	37,57	1.803,36
11.8.5	C0467	BRAÇADEIRA TIPO "D", METÁLICA ATE 2"	SEINFRA	UN	144,00	6,97	1.003,68
11.8.6	COM-96528041	NOBREAK 800VA 220/220V - FORNECIMENTO E INSTALAÇÃO	Composições Próprias	UN	3,00	513,96	1.541,88
12 PINTURA							64.411,35
12.1 PAREDES E FORROS							60.524,25
12.1.1	88485	APLICAÇÃO DE FUNDO SELADOR ACRÍLICO EM PAREDES, UMA DEMÃO. AF 06/2014	SINAPI	M2	1.330,69	2,18	2.900,90
12.1.2	C1208	EMASSAMENTO DE PAREDES INTERNAS 2 DEMÃOS C/MASSA DE PVA	SEINFRA	M2	924,69	11,73	10.846,61
12.1.3	C1615	LATEX DUAS DEMÃOS EM PAREDES INTERNAS S/MASSA	SEINFRA	M2	924,69	19,18	17.735,55
12.1.4	C1207	EMASSAMENTO DE PAREDES EXTERNAS 2 DEMÃOS C/MASSA ACRÍLICA	SEINFRA	M2	406,00	14,93	6.061,58
12.1.5	C1614	LATEX DUAS DEMÃOS EM PAREDES EXTERNAS S/MASSA	SEINFRA	M2	406,00	20,57	8.351,42
12.1.6	88484	APLICAÇÃO DE FUNDO SELADOR ACRÍLICO EM TETO, UMA DEMÃO. AF_06/2014	SINAPI	M2	399,35	2,52	1.006,36
12.1.7	88496	APLICAÇÃO E LIXAMENTO DE MASSA LÁTEX EM TETO, DUAS DEMÃOS. AF_06/2014	SINAPI	M2	399,35	22,06	8.809,66
12.1.8	88498	APLICAÇÃO MANUAL DE PINTURA COM TINTA LÁTEX ACRÍLICA EM TETO, DUAS DEMÃOS. AF 06/2014	SINAPI	M2	399,35	12,05	4.812,17
12.2 ESQUADRIAS DE MADEIRA							3.887,10
12.2.1	C1206	EMASSAMENTO DE ESQUADRIAS DE MADEIRA P/TINTA ÓLEO OU ESMALTE 2 DEMÃOS	SEINFRA	M2	105,00	16,50	1.732,50
12.2.2	C1280	ESMALTE DUAS DEMÃOS EM ESQUADRIAS DE MADEIRA	SEINFRA	M2	105,00	20,52	2.154,60
13 LIMPEZA, DISPOSITIVOS DE PROTEÇÃO							11.713,78
13.1 LIMPEZA FINAL DA OBRA							5.169,80
13.1.1	C1628	LIMPEZA GERAL	SEINFRA	M2	480,00	10,77	5.169,60
13.2 DISPOSITIVOS DE PROTEÇÃO							6.544,18
13.2.1	C4646	CORRIMÃO DUPLA ALTURA EM AÇO INOX DIAM 1 1/2"	SEINFRA	M	16,00	409,01	6.544,16
14 ADMINISTRAÇÃO DA OBRA							48.029,00
14.1	COM-31830160	ADMINISTRAÇÃO DA OBRA	Composições Próprias	%	100,00	460,29	46.029,00
VALOR BDI TOTAL:							224.129,06
VALOR ORÇAMENTO:							848.010,01
VALOR TOTAL:							1.072.139,06



Um Milhão Setenta e Dois Mil Cento e Trinta e Nove reais e Sels centavos

PROLIMPESA SERVICOS
E CONSTRUÇÕES LTDA

de Humberto Teixeira Pereira Neto
Administrador

RESUMO DO ORÇAMENTO



OBRA:	Reforma e ampliação do Hospital de Pequeno Porte Ecilda Barbosa Ribeiro, localizado na Sede do Município de UMARI - CE	DATA : 07/02/2023	BDI : 26,43%			
DESCRIÇÃO:	Reforma e ampliação do Hospital de Pequeno Porte Ecilda Barbosa Ribeiro, localizado na Sede do Município de UMARI - CE	FONTE	VERSÃO	HORA	MES	REF.
LOCAL:	SEDE DO MUNICÍPIO DE UMARI - CE	SEINFRA	027.1 COM DESONERAÇÃO	83,85%		
CLIENTE:	PREFEITURA MUNICIPAL DE UMARI - CE	SINAPI	2022/02 COM DESONERAÇÃO	83,55%	07/2022	03/2022
		Composição	PRÓPRIA	0,00%	0,00%	



1	SERVIÇOS PRELIMINARES				
2	FUNDAÇÕES E ESTRUTURA				
3	PAREDES E PAINÉIS				
4	ESQUADRIAS E FERRAGENS				
5	REVESTIMENTOS				
6	COBERTURA				
7	PISOS				
8	INSTALAÇÕES HIDRÁULICAS				
9	INSTALAÇÕES SANITÁRIAS E PLUVIAIS				
10	SISTEMA DE AR CONDICIONADO				
11	INSTALAÇÕES ELÉTRICAS				
12	PINTURA				
13	LIMPEZA, DISPOSITIVOS DE PROTEÇÃO				
14	ADMINISTRAÇÃO DA OBRA				
15	Benefícios e Despesas Indiretas (BDI)				
				224.129,05	20,90
				224.129,05	100,00
				848.010,01	
				1.072.139,06	

Um Milhão Setenta e Dois Mil Cento e Trinta e Nove reais e Seis centavos

PRO LIMPEZA SERVICOS E CONSTRUÇÕES LTDA

Luiz Humberto Teixeira Vieira Neto
Administrador



RELATÓRIO DE ANÁLISE DE COMPOSIÇÃO DE CUSTOS

OBRA:	Reforma e ampliação do Hospital de Pequeno Porte Eclida Barbosa Ribeiro, localizado na Sede do Município de UMARI - CE	DATA: 07/02/2023	BDI: 26,43%
DESCRIÇÃO:	Reforma e ampliação do Hospital de Pequeno Porte Eclida Barbosa Ribeiro, localizado na Sede do Município de UMARI - CE	FONTE	VERSÃO
LOCAL:	SEDE DO MUNICÍPIO DE UMARI - CE	SEINFRA	027.1 COM DESONERAÇÃO
CLIENTE:	PREFEITURA MUNICIPAL DE UMARI - CE	SINAPI	2022/02 COM DESONERAÇÃO
		Composição	PRÓPRIA



1.1.1. C1937 - PLACAS PADRÃO DE OBRA (M2)

Material		FONTE	UNID	COEFICIENTE	PREÇO UNITÁRIO	TOTAL
10537	CHAPA DE AÇO GALVANIZADA ESP. 0.3MM	SEINFRA	M2	1,02000000	85,2500	86,9346
11100	ESMALTE SINTÉTICO	SEINFRA	L	1,00000000	24,7960	24,7400
11691	PONTALETE / BARROTE DE 3"x3"	SEINFRA	M	4,50000000	12,4800	56,1600
11725	PREGO 15X15 (1.1/4" x 13) (APROXIMADAMENTE 672UN/KG)	SEINFRA	KG	0,15000000	15,3800	2,3070
TOTAL Material:						119,1416

Mão de Obra		FONTE	UNID	COEFICIENTE	PREÇO UNITÁRIO	TOTAL
12543	SERVEnte	SEINFRA	H	2,00000000	15,3900	30,7800
TOTAL Mão de Obra:						30,7800
VALOR:						149,92

1.1.2. C4997 - LOCAÇÃO DE CONTÊINER ESCRITÓRIO COM BANHEIRO (01 VASO SANITÁRIO, 01 LAVATÓRIO E 01 CHUVEIRO), JANELA EM VIDRO, PORTAS, LUMINÁRIAS, TOMADAS, FORRO EM PVC, AR CONDICIONADO E ISOLAMENTO TERMO-ACÚSTICO EM ISOPOR - 6,00 X 2,35M (MÊS)

Material		FONTE	UNID	COEFICIENTE	PREÇO UNITÁRIO	TOTAL
19478	LOCAÇÃO DE CONTÊINER ESCRITÓRIO COM BANHEIRO (01 VASO SANITÁRIO, 01 LAVATÓRIO E 01 CHUVEIRO), JANELA EM VIDRO, PORTAS, LUMINÁRIAS, TOMADAS, FORRO EM PVC, AR CONDICIONADO E ISOLAMENTO TERMO-ACÚSTICO EM ISOPOR - 6,00 X 2,35M	SEINFRA	MÊS	1,00000000	852,0200	852,0200
TOTAL Material:						852,0200
VALOR:						852,02

1.1.3. C1622 - LIGAÇÃO PROVISÓRIA DE ÁGUA E SANITÁRIO (UN)

Material		FONTE	UNID	COEFICIENTE	PREÇO UNITÁRIO	TOTAL
10109	AREIA MEDIA	SEINFRA	M3	0,01890000	66,8300	1,2631
10177	BACIA TURCA DE LOUÇA COM SIFÃO INTEGRADO	SEINFRA	UN	1,00000000	550,1000	550,1000
10409	CAIXA D'AGUA DE FIBROCIMENTO DE 1000 L, COM TAMP	SEINFRA	UN	1,00000000	294,9300	294,9300
12943	HIDROM TIPO TAQUIMÉTRICO 3 m3/h, 3/4" - COMPLETO	SEINFRA	UN	1,00000000	74,5400	74,5400
11691	PONTALETE / BARROTE DE 3"x3"	SEINFRA	M	25,00000000	12,4800	312,0000
11725	PREGO 15X15 (1.1/4" x 13) (APROXIMADAMENTE 672UN/KG)	SEINFRA	KG	1,00000000	15,3800	15,3800
11916	TABUA DE 1" DE 3A - L = 30cm	SEINFRA	M	8,00000000	9,9100	79,2800
12082	TIJOLO MACIÇO COMUM	SEINFRA	UN	30,00000000	0,5700	17,1000
12167	TUBO AÇO GALVANIZADO DE 20MM (3/4")	SEINFRA	M	30,00000000	22,4300	672,9000
12161	TUBO CERÂMICO DE 100MM	SEINFRA	M	5,00000000	11,8800	59,4000
TOTAL Material:						2.076,8931

Mão de Obra		FONTE	UNID	COEFICIENTE	PREÇO UNITÁRIO	TOTAL
	AJUDANTE DE ENCANADOR	SEINFRA	H	4,00000000	16,6000	66,4000
10498	CARPINTEIRO	SEINFRA	H	8,00000000	20,5600	164,4800
12320	ENCANADOR	SEINFRA	H	8,00000000	20,1200	160,9600
12391	PEDREIRO	SEINFRA	H	8,00000000	20,5600	164,4800
12543	SERVEnte	SEINFRA	H	8,12000000	15,3900	124,9668
TOTAL Mão de Obra:						681,2868
VALOR:						2.758,18

1.1.4. C2850 - INSTALAÇÕES PROVISÓRIAS DE LUZ, FORÇA, TELEFONE E LÓGICA (UN)

Material		FONTE	UNID	COEFICIENTE	PREÇO UNITÁRIO	TOTAL
10125	ARMAÇÃO REX TRIFÁSICA COM ROLDANA	SEINFRA	UN	1,00000000	49,1900	49,1900
10355	CABO ISOLADO PVC 750V 10MM2	SEINFRA	M	60,00000000	5,6300	337,8000
10840	CONECTOR SPLIT-BOLT PICABO 10MM2	SEINFRA	UN	4,00000000	5,4500	21,8000
10952	CURVA DE PVC RÍGIDO PARA ELETRODUTO DE 1"	SEINFRA	UN	2,00000000	3,0400	6,0800
11070	ELETRODUTO DE PVC RÍGIDO 1"	SEINFRA	M	6,00000000	5,4100	32,4600
12352	HASTE DE ATERRAMENTO COPERWELD 5/8" x 2.40M	SEINFRA	UN	1,00000000	37,0300	37,0300
11406	LÚVA DE PVC RÍGIDO PARA ELETRODUTO 1"	SEINFRA	UN	2,00000000	1,2100	2,4200
12383	NOFUSE DE 70 A	SEINFRA	UN	1,00000000	40,1000	40,1000
12405	POSTE DE CONCRETO DUPLO T (150/9), RESISTÊNCIA NOMINAL 150KG, H=9,00M, PESO APROXIMADO 470KG	SEINFRA	UN	1,00000000	498,4300	498,4300
12413	QUADRO DE MEDIÇÃO TRIFÁSICA EM POSTE	SEINFRA	UN	1,00000000	269,8800	269,8800
TOTAL Material:						1.294,9900
VALOR:						1.294,99

1.1.5. C3974 - TAPUME DE ESTRUTURA DE MADEIRA C/ FECHAMENTO EM CHAPA DE AÇO GALVANIZADA DE 0,3 mm e ALTURA DE 2 M (M2)

Material		FORTE	UNID	COEFICIENTE	PREÇO UNITÁRIO	TOTAL
I0537	CHAPA DE AÇO GALVANIZADA ESP. 0.3MM	SEINFRA	M2	1,10000000	35,2300	38,7530
I1160	FERRAGEM PARA PORTAO DE TAPUME	SEINFRA	KG	0,50000000	7,7800	3,8600
I1691	PONTALETE / BARROTE DE 3"x3"	SEINFRA	M	5,15000000	12,4800	64,2720
I1724	PREGO	SEINFRA	KG	0,15000000	15,3900	2,3070
TOTAL Material:						109,2220
Mão de Obra		FORTE	UNID	COEFICIENTE	PREÇO UNITÁRIO	TOTAL
I0498	CARPINTEIRO	SEINFRA	H	1,20000000	20,5600	24,6720
I2543	SERVENTE	SEINFRA	H	1,20000000	15,3900	18,4680
TOTAL Mão de Obra:						43,1400
VALOR:						152,36

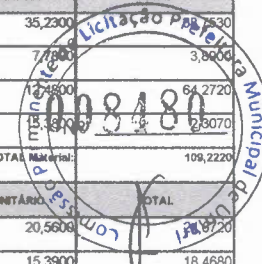

1.2.1. C1043 - DEMOLIÇÃO DE ALVENARIA DE TIJOLOS S/ REAPROVEITAMENTO (M3)

Mão de Obra		FORTE	UNID	COEFICIENTE	PREÇO UNITÁRIO	TOTAL
I2391	PEDREIRO	SEINFRA	H	0,30000000	20,5600	6,1680
I2543	SERVENTE	SEINFRA	H	3,00000000	15,3900	46,1700
TOTAL Mão de Obra:						52,3380
VALOR:						52,34

1.2.2. C2210 - RETIRADA DE PORTAS E JANELAS, INCLUSIVE BATENTES (M2)

Mão de Obra		FORTE	UNID	COEFICIENTE	PREÇO UNITÁRIO	TOTAL
I2391	PEDREIRO	SEINFRA	H	0,06000000	20,5600	1,6448
I2543	SERVENTE	SEINFRA	H	0,80000000	15,3900	12,3120
TOTAL Mão de Obra:						13,9568
VALOR:						13,96

1.2.3. C1065 - DEMOLIÇÃO DE PISO CERÂMICO SOBRE LASTRO DE CONCRETO (M2)

Mão de Obra		FORTE	UNID	COEFICIENTE	PREÇO UNITÁRIO	TOTAL
I2391	PEDREIRO	SEINFRA	H	0,14000000	20,5600	2,8784
I2543	SERVENTE	SEINFRA	H	1,40000000	15,3900	21,5460
TOTAL Mão de Obra:						24,4244
VALOR:						24,42

1.2.4. C1045 - DEMOLIÇÃO DE COBERTURA C/TELHAS CERÂMICAS (M2)

Mão de Obra		FORTE	UNID	COEFICIENTE	PREÇO UNITÁRIO	TOTAL
I2391	PEDREIRO	SEINFRA	H	0,06000000	20,5600	1,2336
I2543	SERVENTE	SEINFRA	H	0,60000000	15,3900	9,2340
TOTAL Mão de Obra:						10,4676
VALOR:						10,47

1.2.5. 52 - DEMOLIÇÃO DE ESTRUTURA DE MADEIRA P/TELHADOS (M2)

Mão de Obra		FORTE	UNID	COEFICIENTE	PREÇO UNITÁRIO	TOTAL
I0041	AJUDANTE DE CARPINTEIRO	SEINFRA	H	1,30000000	16,6000	21,5800
I0498	CARPINTEIRO	SEINFRA	H	0,13000000	20,5600	2,6728
TOTAL Mão de Obra:						24,2528
VALOR:						24,25

1.2.6. C1070 - DEMOLIÇÃO DE REVESTIMENTO C/ARGAMASSA (M2)

Mão de Obra		FORTE	UNID	COEFICIENTE	PREÇO UNITÁRIO	TOTAL
I2391	PEDREIRO	SEINFRA	H	0,05000000	20,5600	1,0280
I2543	SERVENTE	SEINFRA	H	0,50000000	15,3900	7,6950
TOTAL Mão de Obra:						8,7230
VALOR:						8,72

1.2.7. C1061 - DEMOLIÇÃO DE LOUÇA SANITÁRIA (UN)

Mão de Obra		FORTE	UNID	COEFICIENTE	PREÇO UNITÁRIO	TOTAL
I2320	ENCANADOR	SEINFRA	H	0,20000000	20,1200	4,0240
I2391	PEDREIRO	SEINFRA	H	0,20000000	20,5600	4,1120
I2543	SERVENTE	SEINFRA	H	0,60000000	15,3900	9,2340
TOTAL Mão de Obra:						17,3700
VALOR:						17,37

PRO LIMPEZA SERVICOS
E CONSTRUÇÕES LTDA
Rua Humberto Teixeira, Vila Nova
Admunicada.

1.2.8. C0708 - CARGA MECANIZADA DE ENTULHO EM CAMINHÃO BASCULANTE (M3)

Equipamento Custo Horário		FONTE	UNID	COEFICIENTE	PREÇO UNITÁRIO	TOTAL
10690	CAMINHÃO BASCULANTE 6 M3 (CHP)	SEINFRA	H	0,01040000	128,3800	1,3352
10708	CARREGADEIRA DE PNEUS HP 111 (CHP)	SEINFRA	H	0,01040000	165,9400	1,7258
TOTAL Equipamento Custo Horário:						3,0610

Mão de Obra		FONTE	UNID	COEFICIENTE	PREÇO UNITÁRIO	TOTAL
12543	SERVENTE	SEINFRA	H	0,02080000	15,3900	0,3181
TOTAL Mão de Obra:						0,3201
VALOR:						3,38

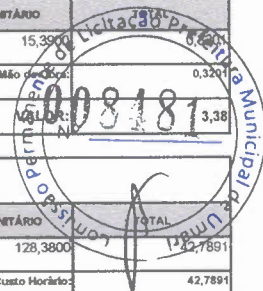

1.2.9. C2532 - TRANSPORTE DE MATERIAL, EXCETO ROCHA EM CAMINHÃO ATÉ 20KM (M3)

Equipamento Custo Horário		FONTE	UNID	COEFICIENTE	PREÇO UNITÁRIO	TOTAL
10690	CAMINHÃO BASCULANTE 6 M3 (CHP)	SEINFRA	H	0,33330000	128,3800	42,7891
TOTAL Equipamento Custo Horário:						42,7891
VALOR:						42,79

2.1.1. C0054 - ALVENARIA DE EMBASAMENTO DE PEDRA ARGAMASSADA (M3)

Material	FONTE	UNID	COEFICIENTE	PREÇO UNITÁRIO	TOTAL	
10109	AREIA MEDIA	SEINFRA	M3	0,36480000	66,8300	24,3796
10805	CIMENTO PORTLAND	SEINFRA	KG	108,50000000	0,5500	60,2250
11600	PEDRA DE MÃO (RACHÃO)	SEINFRA	M3	1,10000000	65,4000	71,9400
TOTAL Material:					156,5446	

Mão de Obra		FONTE	UNID	COEFICIENTE	PREÇO UNITÁRIO	TOTAL
12391	PEDREIRO	SEINFRA	H	6,00000000	20,5600	123,3600
12543	SERVENTE	SEINFRA	H	9,00000000	15,3900	138,5100
TOTAL Mão de Obra:						261,8700
VALOR:						418,41

2.1.2. C0056 - ALVENARIA DE EMBASAMENTO DE TIJOLO FURADO, C/ ARGAMASSA MISTA C/ CAL HIDRATADA (1:2:8) (M3)

Material	FONTE	UNID	COEFICIENTE	PREÇO UNITÁRIO	TOTAL	
10108	AREIA GROSSA	SEINFRA	M3	0,21000000	73,9700	15,5337
10441	CAL HIDRATADA	SEINFRA	KG	30,95000000	1,0900	33,7355
10805	CIMENTO PORTLAND	SEINFRA	KG	30,95000000	0,5500	17,0225
12081	TIJOLO CERÂMICO FURADO 9X19X19CM	SEINFRA	UN	235,00000000	0,6700	157,4500
TOTAL Material:					223,7417	

Mão de Obra		FONTE	UNID	COEFICIENTE	PREÇO UNITÁRIO	TOTAL
12391	PEDREIRO	SEINFRA	H	8,50000000	20,5600	174,7600
12543	SERVENTE	SEINFRA	H	9,20000000	15,3900	141,5880
TOTAL Mão de Obra:						316,3480
VALOR:						540,09

2.1.3. C0089 - ANEL DE IMPERMEABILIZAÇÃO C/ARMAÇÃO EM FERRO (M3)

Material	FONTE	UNID	COEFICIENTE	PREÇO UNITÁRIO	TOTAL	
10163	AÇO CA-50	SEINFRA	KG	18,00000000	9,4100	169,3800
10108	AREIA GROSSA	SEINFRA	M3	0,61830000	73,9700	45,7357
10280	BRITA	SEINFRA	M3	0,61500000	75,4300	46,3895
10805	CIMENTO PORTLAND	SEINFRA	KG	368,50000000	0,5500	202,6750
11605	PEDRISCO	SEINFRA	M3	0,26300000	73,1600	19,2411
TOTAL Material:					483,4213	

Mão de Obra		FONTE	UNID	COEFICIENTE	PREÇO UNITÁRIO	TOTAL
12391	PEDREIRO	SEINFRA	H	3,00000000	20,5600	61,6800
12543	SERVENTE	SEINFRA	H	10,00000000	15,3900	153,9000
TOTAL Mão de Obra:						215,5800
VALOR:						699,00

2.1.4. C2843 - IMPERMEABILIZAÇÃO C/ EMULSÃO ASFÁLTICA CONSUMO 2kg/m² (M2)

Material	FONTE	UNID	COEFICIENTE	PREÇO UNITÁRIO	TOTAL	
11090	EMULSÃO ASFÁLTICA	SEINFRA	KG	2,00000000	13,8900	27,7800
TOTAL Material:					27,7800	

Mão de Obra		FONTE	UNID	COEFICIENTE	PREÇO UNITÁRIO	TOTAL
10037	AJUDANTE	SEINFRA	H	0,20000000	16,6000	3,3200
TOTAL Mão de Obra:						3,3200
VALOR:						31,10

2.1.5. C0330 - ATERRO C/COMPACTAÇÃO MANUAL S/CONTROLE, MAT. C/AQUISIÇÃO (M3)

Material	QTD	UNID	COEFICIENTE	PREÇO UNITÁRIO	TOTAL
I0111	AREIA VERMELHA	SEINFRA	M3	1,10000000	66,2970
TOTAL Material:					66,2970

Mão de Obra	QTD	UNID	COEFICIENTE	PREÇO UNITÁRIO	TOTAL
I2543	SERVENTE	SEINFRA	H	1,70000000	28,9830
TOTAL Mão de Obra:					28,9830
VALOR:					92,468

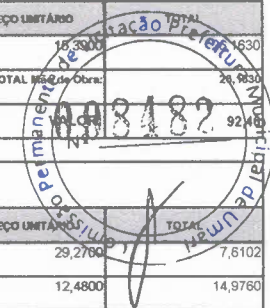

2.2.1. C1399 - FORMA PLANA CHAPA COMPENSADA PLASTIFICADA, ESP.= 12mm UTIL. 5X (M2)

Material	QTD	UNID	COEFICIENTE	PREÇO UNITÁRIO	TOTAL
I0526	CHAPA COMPENSADO PLASTIFICADO 12MM (1.22 X 2.44M)	SEINFRA	M2	0,26000000	29,2760
I1691	PONTALETE / BARROTE DE 3"x3"	SEINFRA	M	1,20000000	14,9760
I1728	PREGO 18X27 (2.1/2" X 10) (APROXIMADAMENTE 198UN/KG)	SEINFRA	KG	0,25000000	3,4150
I1846	SARRAFO DE 1"x4"	SEINFRA	M	1,53000000	7,1757
I1916	TABUA DE 1" DE 3A. - L = 30cm	SEINFRA	M	1,17000000	11,5947
TOTAL Material:					44,7716

Mão de Obra	QTD	UNID	COEFICIENTE	PREÇO UNITÁRIO	TOTAL
I0041	AJUDANTE DE CARPINTEIRO	SEINFRA	H	1,35000000	22,4100
I0498	CARPINTEIRO	SEINFRA	H	1,35000000	27,7560
TOTAL Mão de Obra:					50,1660
VALOR:					94,94

2.2.2. C4151 - ARMADURA DE AÇO CA 50/60 (KG)

Equip. Custo Horário	QTD	UNID	COEFICIENTE	PREÇO UNITÁRIO	TOTAL
I0705	CAMINHÃO COMERC. EQUIP. C/GUINDASTE (CHP)	SEINFRA	H	0,00800000	1,0002
TOTAL Equipamento Custo Horário:					1,0002

Material	QTD	UNID	COEFICIENTE	PREÇO UNITÁRIO	TOTAL
I7952	AÇO CA-50/60	SEINFRA	KG	1,05000000	9,2400
I0103	ARAME RECOZIDO N.18 BWG	SEINFRA	KG	0,02000000	0,1990
TOTAL Material:					9,4390

Mão de Obra	QTD	UNID	COEFICIENTE	PREÇO UNITÁRIO	TOTAL
I0040	AJUDANTE DE ARMADOR/FERREIRO	SEINFRA	H	0,08000000	1,3280
I0121	ARMADOR/FERREIRO	SEINFRA	H	0,08000000	1,6448
TOTAL Mão de Obra:					2,9728
VALOR:					13,41

2.2.3. C0843 - CONCRETO P/MBR., FCK 25 MPa COM AGREGADO ADQUIRIDO (M3)

Equipamento Custo Horário	QTD	UNID	COEFICIENTE	PREÇO UNITÁRIO	TOTAL
I0582	BETONEIRA ELÉTRICA 580L (CHP)	SEINFRA	H	0,71400000	15,7723
TOTAL Equipamento Custo Horário:					15,7723

Material	QTD	UNID	COEFICIENTE	PREÇO UNITÁRIO	TOTAL
I0280	AREIA MEDIA	SEINFRA	M3	0,86690000	57,9349
I0280	BRITA	SEINFRA	M3	0,62700000	47,2946
I0805	CIMENTO PORTLAND	SEINFRA	KG	349,00000000	191,9500
I1605	PEDRISCO	SEINFRA	M3	0,20900000	15,2904
TOTAL Material:					312,4699

Mão de Obra	QTD	UNID	COEFICIENTE	PREÇO UNITÁRIO	TOTAL
I2543	SERVENTE	SEINFRA	H	6,00000000	92,3400
TOTAL Mão de Obra:					92,3400
VALOR:					420,58

2.2.4. C4419 - LAJE PRÉ-FABRICADA P/ FÔRRO - VÃO DE 3,01 A 4 m (M2)

Material	QTD	UNID	COEFICIENTE	PREÇO UNITÁRIO	TOTAL
I0169	AÇO CA-60	SEINFRA	KG	0,74000000	6,0680
I8266	LAJE PRÉ-FABRICADA COMUM DE 8 cm P/ FÔRRO - VÃO DE 3,01 A 4 m	SEINFRA	M2	1,00000000	39,6100
I1691	PONTALETE / BARROTE DE 3"x3"	SEINFRA	M	1,30000000	16,2240
I1728	PREGO 18X27 (2.1/2" X 10) (APROXIMADAMENTE 198UN/KG)	SEINFRA	KG	0,03000000	0,4098
I1846	SARRAFO DE 1"x4"	SEINFRA	M	0,97000000	4,5493
I1916	TABUA DE 1" DE 3A. - L = 30cm	SEINFRA	M	0,65000000	6,4416
TOTAL Material:					73,3026

Mão de Obra	QTD	UNID	COEFICIENTE	PREÇO UNITÁRIO	TOTAL
I2391	PEDREIRO	SEINFRA	H	0,35000000	7,1960
I2543	SERVENTE	SEINFRA	H	0,35000000	5,3865
TOTAL Mão de Obra:					12,5825

Serviço	Descrição	Fonte	Unid	Coefficiente	Preço Unitário	Total
C0840	CONCRETO P/IVBR., FCK 15 MPa COM AGREGADO ADQUIRIDO	SEINFRA	M3	0,03000000	380,2700	11,7081
C1603	LANÇAMENTO E APLICAÇÃO DE CONCRETO C/ ELEVAÇÃO	SEINFRA	M3	0,03000000	225,9200	6,7776
TOTAL						18,4857

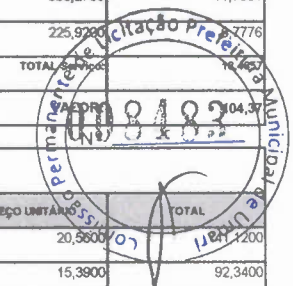

2.2.5. C1604 - LANÇAMENTO E APLICAÇÃO DE CONCRETO S/ ELEVAÇÃO (M3)

Mão de Obra	Fonte	Unid	Coefficiente	Preço Unitário	Total
I2391 PEDREIRO	SEINFRA	H	2,00000000	20,5600	41,1200
I2543 SERVENTE	SEINFRA	H	6,00000000	15,3900	92,3400
TOTAL Mão de Obra:					133,4600
VALOR:					133,46

2.2.6. C3081 - ESCORAMENTO TUBULAR TIPO CONVENCIONAL (M3)

Material	Fonte	Unid	Coefficiente	Preço Unitário	Total
I2513 ESCORAMENTO TUBULAR - LOCAÇÃO MENSAL	SEINFRA	M3	1,00000000	33,5100	33,5100
TOTAL Material:					33,5100
Mão de Obra	Fonte	Unid	Coefficiente	Preço Unitário	Total
I1530 MONTADOR	SEINFRA	H	0,05000000	20,5600	1,0280
I2543 SERVENTE	SEINFRA	H	0,15000000	15,3900	2,3085
TOTAL Mão de Obra:					3,3365
VALOR:					36,85

3.1. C0973 - ALVENARIA DE TIJOLO CERÂMICO FURADO (9x19x19)cm C/ARGAMASSA MISTA DE CAL HIDRATADA ESP.=10cm (1:2:8) (M2)

Material	Fonte	Unid	Coefficiente	Preço Unitário	Total
I0109 AREIA MEDIA	SEINFRA	M3	0,01500000	66,8300	1,0025
I0441 CAL HIDRATADA	SEINFRA	KG	2,18000000	1,0900	2,3762
I0805 CIMENTO PORTLAND	SEINFRA	KG	2,18000000	0,5500	1,1990
I2081 TIJOLO CERÂMICO FURADO 9X19X19CM	SEINFRA	UN	25,00000000	0,6700	16,7500
TOTAL Material:					21,3277
Mão de Obra	Fonte	Unid	Coefficiente	Preço Unitário	Total
I2391 PEDREIRO	SEINFRA	H	1,00000000	20,5600	20,5600
I2543 SERVENTE	SEINFRA	H	1,12000000	15,3900	17,2368
TOTAL Mão de Obra:					37,7968
VALOR:					59,12

3.2.1. C2098 - RASGO EM CONCRETO P/TUBULAÇÕES D=15 A 25mm (1/2" A 1") (M)

Mão de Obra	Fonte	Unid	Coefficiente	Preço Unitário	Total
I0043 AJUDANTE DE ENCANADOR	SEINFRA	H	0,65000000	16,6000	10,7900
I2320 ENCANADOR	SEINFRA	H	0,25000000	20,1200	5,0300
TOTAL Mão de Obra:					15,8200
VALOR:					15,82

3.3.1. C2666 - VERGA RETA DE CONCRETO ARMADO (M3)

Equipamento Custo Horário	Fonte	Unid	Coefficiente	Preço Unitário	Total
I0682 BETONEIRA ELÉTRICA 580L (CHP)	SEINFRA	H	0,71400000	22,0900	15,7723
TOTAL Equipamento Custo Horário:					15,7723
Material	Fonte	Unid	Coefficiente	Preço Unitário	Total
I0157 AÇO CA-25	SEINFRA	KG	60,00000000	9,4100	564,6000
I0103 ARAME RECOZIDO N.18 BWG	SEINFRA	KG	1,20000000	9,9500	11,9400
I0109 AREIA MEDIA	SEINFRA	M3	0,62350000	66,8300	41,6685
I0280 BRITA	SEINFRA	M3	0,87800000	75,4300	66,2275
I0805 CIMENTO PORTLAND	SEINFRA	KG	327,60000000	0,5500	180,1800
I1691 PONTALETE / BARROTE DE 3"x3"	SEINFRA	M	0,60000000	12,4800	7,4880
I1728 PREGO 18X27 (2.1/2" X 10) (APROXIMADAMENTE 198UN/KG)	SEINFRA	KG	2,00000000	13,6600	27,3200
I1916 TABUA DE 1" DE 3A - L = 30cm	SEINFRA	M	5,00000000	9,9100	49,5500
TOTAL Material:					948,9740
Mão de Obra	Fonte	Unid	Coefficiente	Preço Unitário	Total
I0037 AJUDANTE	SEINFRA	H	12,30000000	16,6000	204,1800
I0121 ARMADOR/FERREIRO	SEINFRA	H	4,80000000	20,5600	98,6880
I0498 CARPINTEIRO	SEINFRA	H	7,50000000	20,5600	154,2000
I2391 PEDREIRO	SEINFRA	H	2,00000000	20,5600	41,1200
I2543 SERVENTE	SEINFRA	H	12,00000000	15,3900	184,6800
TOTAL Mão de Obra:					682,8680

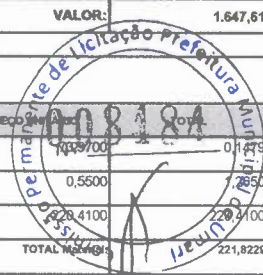

3.4.1. C4756 - PRATELEIRA DE GRANITO CINZA ESP.=2CM (M2)

Material	FORTE	UNID	COEFICIENTE	PREÇO UNITÁRIO	TOTAL
I0108 AREIA GROSSA	SEINFRA	M3	0,00200000	14397,00	0,14397
I0805 CIMENTO PORTLAND	SEINFRA	KG	2,30000000	0,5600	2850
I1659 GRANITO POLIDO CINZA E=2cm	SEINFRA	M2	1,00000000	228,4100	228,4100
TOTAL Material:					221,8229

Mão de Obra	FORTE	UNID	COEFICIENTE	PREÇO UNITÁRIO	TOTAL
I2391 PEDREIRO	SEINFRA	H	0,50000000	20,5600	10,2800
I2543 SERVENTE	SEINFRA	H	0,75000000	15,3900	11,5425
TOTAL Mão de Obra:					21,8225
VALOR:					243,65

3.4.2. 100861 - SUPORTE MÃO FRANCESA EM AÇO, ABAS IGUAIS 30 CM, CAPACIDADE MINIMA 60 KG, BRANCO - FORNECIMENTO E INSTALAÇÃO. AF_01/2020 (UN)

Material	FORTE	UNID	COEFICIENTE	PREÇO UNITÁRIO	TOTAL
00007568 BUCHA DE NYLON SEM ABA S10, COM PARAFUSO DE 6,10 X 65 MM EM AÇO ZINCADO COM ROSCA SOBERBA, CABECA CHATA E FENDA PHILLIPS	SINAPI	UN	3,00000000	0,54	1,62
00037590 SUPORTE MAO-FRANCESA EM AÇO, ABAS IGUAIS 30 CM, CAPACIDADE MINIMA 60 KG, BRANCO	SINAPI	UN	1,00000000	21,36	21,36
TOTAL Material:					22,98

Mão de Obra com Encargos Complementares	FORTE	UNID	COEFICIENTE	PREÇO UNITÁRIO	TOTAL
88267 ENCANADOR OU BOMBEIRO HIDRÁULICO COM ENCARGOS COMPLEMENTARES	SINAPI	H	0,47430000	20,07	9,51
88316 SERVENTE COM ENCARGOS COMPLEMENTARES	SINAPI	H	0,14940000	16,47	2,46
TOTAL Mão de Obra com Encargos Complementares:					11,97
VALOR:					34,95

3.4.3. C4069 - BANCADA DE GRANITO (OUTRAS CORES) ESP. = 2cm (COLOCADO) (M2)

Material	FORTE	UNID	COEFICIENTE	PREÇO UNITÁRIO	TOTAL
I0108 AREIA GROSSA	SEINFRA	M3	0,00800000	73,9700	0,5918
I7894 BANCADA DE GRANITO OUTRAS CORES E=2cm,	SEINFRA	M2	1,00000000	333,4400	333,4400
I0805 CIMENTO PORTLAND	SEINFRA	KG	3,20000000	0,5600	1,7600
TOTAL Material:					335,7918

Mão de Obra	FORTE	UNID	COEFICIENTE	PREÇO UNITÁRIO	TOTAL
I2391 PEDREIRO	SEINFRA	H	1,20000000	20,5600	24,6720
I2543 SERVENTE	SEINFRA	H	2,00000000	15,3900	30,7800
TOTAL Mão de Obra:					55,4520
VALOR:					391,24

3.4.4. C2302 - TAMPO DE AÇO INOX P/ BANCADAS (M2)

Material	FORTE	UNID	COEFICIENTE	PREÇO UNITÁRIO	TOTAL
I1090 CONCRETO USINADO FCK=10 MPA	SEINFRA	M3	0,08000000	281,4000	22,5120
I1090 EMULSÃO ASFALTICA	SEINFRA	KG	1,05000000	13,8900	14,5845
I1926 TAMPO DE AÇO INOX P/ BANCADAS	SEINFRA	M2	1,00000000	706,9600	706,9600
TOTAL Material:					744,0565

Mão de Obra	FORTE	UNID	COEFICIENTE	PREÇO UNITÁRIO	TOTAL
I2391 PEDREIRO	SEINFRA	H	3,00000000	20,5600	61,6800
I2543 SERVENTE	SEINFRA	H	3,00000000	15,3900	46,1700
TOTAL Mão de Obra:					107,8500
VALOR:					851,91

3.5.1. C0083 - ANDAIME METÁLICO DE ENCAIXE P/FACHADAS-LOCAÇÃO MENSAL (M2)

Material	FORTE	UNID	COEFICIENTE	PREÇO UNITÁRIO	TOTAL
I0068 ANDAIME METALICO DE FACHADA - LOCAÇÃO	SEINFRA	M2	1,03000000	1,7900	1,8437
TOTAL Material:					1,8437

Mão de Obra	FORTE	UNID	COEFICIENTE	PREÇO UNITÁRIO	TOTAL
I1530 MONTADOR	SEINFRA	H	0,08000000	20,5600	1,6448
I2543 SERVENTE	SEINFRA	H	0,16000000	15,3900	2,4624
TOTAL Mão de Obra:					4,1072
VALOR:					5,95

4.1.1. 94569 - JANELA DE ALUMÍNIO TIPO MAXIM-AR, COM VIDROS, BATENTE E FERRAGENS. EXCLUSIVE ALIZAR, ACABAMENTO E CONTRAMARCO. FORNECIMENTO E INSTALAÇÃO. AF_12/2019 (M2)

Material	FORTE	UNID	COEFICIENTE	PREÇO UNITÁRIO	TOTAL
----------	-------	------	-------------	----------------	-------

00034381	JANELA MAXIM AR, EM ALUMINIO PERFIL 25, 60 X 80 CM (A X L), ACABAMENTO BRANCO OU BRILHANTE, BATENTE DE 4 A 5 CM, COM VIDRO, SEM GUARNICAO/ALIZAR	SINAPI	UN	2,08330000	379,10	789,77
00004377	PARAFUSO DE ACO ZINCADO COM ROSCA SOBERBA, CABECA CHATA E FENDA SIMPLES, DIAMETRO 4,2 MM, COMPRIMENTO * 32 * MM	SINAPI	UN	24,40000000	0,28	6,83
00039961	SILICONE ACETICO USO GERAL INCOLOR 280 G	SINAPI	UN	1,24670000	27,10	33,78
TOTAL Material:						823,28
Mão de Obra com Encargos Complementares						TOTAL
88309	PEDREIRO COM ENCARGOS COMPLEMENTARES	SINAPI	H	1,70700000	20,560	35,30
88316	SERVENTE COM ENCARGOS COMPLEMENTARES	SINAPI	H	0,85300000	16,47	14,04
TOTAL Mão de Obra com Encargos Complementares:						49,34
VALOR:						872,55

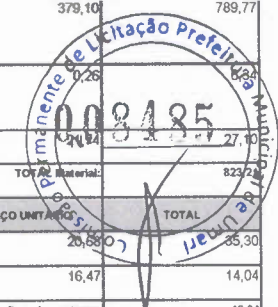

4.1.2. C1869 - PEITORIL DE GRANITO L= 15 cm (M)						
Material		FORTE	UNID	COEFICIENTE	PREÇO UNITÁRIO	TOTAL
11610	PEITORIS DE GRANITO 15CM	SEINFRA	M	1,00000000	67,8300	67,8300
TOTAL Material:						67,8300
Mão de Obra		FORTE	UNID	COEFICIENTE	PREÇO UNITÁRIO	TOTAL
12391	PEDREIRO	SEINFRA	H	0,50000000	20,5600	10,2800
12543	SERVENTE	SEINFRA	H	0,25000000	15,3900	3,8475
TOTAL Mão de Obra:						14,1275
Serviço		FORTE	UNID	COEFICIENTE	PREÇO UNITÁRIO	TOTAL
C0197	ARGAMASSA MISTA DE CIMENTO CAL HIDR. E AREIA S/PEN. TRAÇO 1:1:4	SEINFRA	M3	0,00375000	634,3000	2,3786
TOTAL Serviço:						2,3786
VALOR:						84,34

4.2.1. C1987 - PORTA INTERNA DE CEDRO LISA COMPLETA UMA FOLHA (0.80X 2.10)m (UN)						
Material		FORTE	UNID	COEFICIENTE	PREÇO UNITÁRIO	TOTAL
10109	AREIA MEDIA	SEINFRA	M3	0,01060000	66,8300	0,7084
10209	BATENTE DE PEROBA (MADEIRA DE 1A QUALIDADE) PARA PORTA 1FL	SEINFRA	UN	1,00000000	162,6400	162,6400
10441	CAL HIDRATADA	SEINFRA	KG	1,72000000	1,0900	1,8748
10805	CIMENTO PORTLAND	SEINFRA	KG	1,72000000	0,5500	0,9460
11031	DOBRADIÇA DE FERRO PARA PORTA INTERNA	SEINFRA	UN	3,00000000	24,4200	73,2600
11155	FECHADURA COMPLETA PARA PORTA INTERNA	SEINFRA	UN	1,00000000	45,5400	45,5400
11240	GUARNIÇÃO PEROBA (MADEIRA DE 1A QUALIDADE) 5CM PARA PORTA 1FL	SEINFRA	UN	2,00000000	43,1400	86,2800
11590	PARAFUSO PARA MADEIRA DE 80MM	SEINFRA	UN	8,00000000	0,2700	2,1600
11708	PORTA LISA DE CEDRO 0.80X2.10M	SEINFRA	UN	1,00000000	208,6700	208,6700
11724	PREGO	SEINFRA	KG	0,20000000	15,3800	3,0760
11919	TACO PARA FIXAÇÃO DE BATENTE/RODAPÉ	SEINFRA	UN	6,00000000	1,3700	8,2200
TOTAL Material:						593,3752
Mão de Obra		FORTE	UNID	COEFICIENTE	PREÇO UNITÁRIO	TOTAL
1	AJUDANTE DE CARPINTEIRO	SEINFRA	H	3,75000000	16,6000	62,2500
10498	CARPINTEIRO	SEINFRA	H	3,75000000	20,5600	77,1000
12391	PEDREIRO	SEINFRA	H	1,40000000	20,5600	28,7840
12543	SERVENTE	SEINFRA	H	1,40000000	15,3900	21,5460
TOTAL Mão de Obra:						189,6800
VALOR:						783,06

4.2.2. C1988 - PORTA INTERNA DE CEDRO LISA COMPLETA UMA FOLHA (0.90X 2.10)m (UN)						
Material		FORTE	UNID	COEFICIENTE	PREÇO UNITÁRIO	TOTAL
10109	AREIA MEDIA	SEINFRA	M3	0,01060000	66,8300	0,7084
10209	BATENTE DE PEROBA (MADEIRA DE 1A QUALIDADE) PARA PORTA 1FL	SEINFRA	UN	1,00000000	162,6400	162,6400
10441	CAL HIDRATADA	SEINFRA	KG	1,72000000	1,0900	1,8748
10805	CIMENTO PORTLAND	SEINFRA	KG	1,72000000	0,5500	0,9460
11031	DOBRADIÇA DE FERRO PARA PORTA INTERNA	SEINFRA	UN	3,00000000	24,4200	73,2600
11155	FECHADURA COMPLETA PARA PORTA INTERNA	SEINFRA	UN	1,00000000	45,5400	45,5400
11240	GUARNIÇÃO PEROBA (MADEIRA DE 1A QUALIDADE) 5CM PARA PORTA 1FL	SEINFRA	UN	2,00000000	43,1400	86,2800
11590	PARAFUSO PARA MADEIRA DE 80MM	SEINFRA	UN	8,00000000	0,2700	2,1600
11709	PORTA LISA DE CEDRO 0.90X2.10M	SEINFRA	UN	1,00000000	276,9000	276,9000
11724	PREGO	SEINFRA	KG	0,20000000	15,3800	3,0760
11919	TACO PARA FIXAÇÃO DE BATENTE/RODAPÉ	SEINFRA	UN	6,00000000	1,3700	8,2200
TOTAL Material:						681,6052
Mão de Obra		FORTE	UNID	COEFICIENTE	PREÇO UNITÁRIO	TOTAL

10041	AJUDANTE DE CARPINTEIRO	SEINFRA	H	3,75000000	16,6000	62,2500
10498	CARPINTEIRO	SEINFRA	H	3,75000000	20,5600	77,1000
12391	PEDREIRO	SEINFRA	H	1,40000000	20,5600	28,7840
12543	SERVENTE	SEINFRA	H	1,40000000	15,3900	21,5460
					TOTAL Mão de Obra:	189,6800

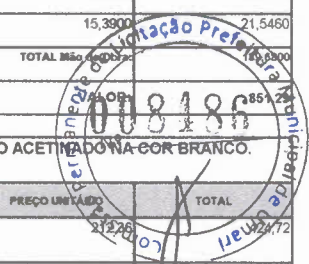

4.2.3. COM-37782780 - PORTA P9, PORTA DE MADEIRA DE ABRIR EM ASSAMA COM MASSA ÓLEO E PINTURA ESMALTE SINTÉTICO COM ACABAMENTO ACETINADO NA COR BRANCO. FORRAMENTO MESMO PADRÃO E BARRA DE APOIO (UN)

Material	FORNTE	UNID	COEFICIENTE	PREÇO UNITÁRIO	TOTAL	
00036204	BARRA DE APOIO RETA, EM AÇO INOX POLIDO, COMPRIMENTO 60CM, DIÂMETRO MÍNIMO 3 CM	SINAPI	UN	2,00000000	21,26	
					TOTAL Material:	424,72
Serviço	FORNTE	UNID	COEFICIENTE	PREÇO UNITÁRIO	TOTAL	
C1206	EMASSAMENTO DE ESQUADRIAS DE MADEIRA P/TINTA ÓLEO OU ESMALTE 2 DEMÃOS	SEINFRA	M2	9,45000000	155,93	
C1280	ESMALTE DUAS DEMÃOS EM ESQUADRIAS DE MADEIRA	SEINFRA	M2	9,45000000	193,91	
C1988	PORTA INTERNA DE CEDRO LISA COMPLETA UMA FOLHA (0.90X 2.10)m	SEINFRA	UN	1,00000000	851,29	
					TOTAL Serviço:	1.201,13
					VALOR:	1.625,85

4.2.4. C1989 - PORTA INTERNA DE CEDRO LISA COMPLETA UMA FOLHA (1.00X 2.10)m (UN)

Material	FORNTE	UNID	COEFICIENTE	PREÇO UNITÁRIO	TOTAL	
10109	AREIA MEDIA	SEINFRA	M3	0,01060000	0,7084	
10209	BATENTE DE PEROBA (MADEIRA DE 1ª QUALIDADE) PARA PORTA 1FL.	SEINFRA	UN	1,00000000	162,6400	
11	CAL HIDRATADA	SEINFRA	KG	1,72000000	1,8748	
10805	CIMENTO PORTLAND	SEINFRA	KG	1,72000000	0,9460	
11031	DOBRADIÇA DE FERRO PARA PORTA INTERNA	SEINFRA	UN	3,00000000	73,2600	
11155	FECHADURA COMPLETA PARA PORTA INTERNA	SEINFRA	UN	1,00000000	45,5400	
11240	GUARNIÇÃO PEROBA (MADEIRA DE 1ª QUALIDADE) 5CM PARA PORTA 1FL.	SEINFRA	UN	2,00000000	86,2800	
11590	PARAFUSO PARA MADEIRA DE 80MM	SEINFRA	UN	8,00000000	2,1600	
11710	PORTA LISA DE CEDRO 1.00X2.10M	SEINFRA	UN	1,00000000	303,7200	
11724	PREGO	SEINFRA	KG	0,20000000	3,0760	
11919	TACO PARA FIXAÇÃO DE BATENTE/RODAPÉ	SEINFRA	UN	6,00000000	8,2200	
					TOTAL Material:	688,4262

Mão de Obra	FORNTE	UNID	COEFICIENTE	PREÇO UNITÁRIO	TOTAL	
10041	AJUDANTE DE CARPINTEIRO	SEINFRA	H	3,75000000	62,2500	
10498	CARPINTEIRO	SEINFRA	H	3,75000000	77,1000	
12391	PEDREIRO	SEINFRA	H	1,40000000	28,7840	
12543	SERVENTE	SEINFRA	H	1,40000000	21,5460	
					TOTAL Mão de Obra:	189,6800
					VALOR:	878,11

4.2.5. COMP-47314132 - PORTA P 18, PORTA DE MADEIRA C/VISOR EM ASSAMENTO E PINTURA, COMPLETA (UN)

Material	FORNTE	UNID	COEFICIENTE	PREÇO UNITÁRIO	TOTAL	
12256	VIDRO LISO, E= 4MM(COLOCADO)	SEINFRA	M2	0,40000000	60,72	
					TOTAL Material:	60,72
Serviço	FORNTE	UNID	COEFICIENTE	PREÇO UNITÁRIO	TOTAL	
C1206	EMASSAMENTO DE ESQUADRIAS DE MADEIRA P/TINTA ÓLEO OU ESMALTE 2 DEMÃOS	SEINFRA	M2	9,45000000	155,93	
C1280	ESMALTE DUAS DEMÃOS EM ESQUADRIAS DE MADEIRA	SEINFRA	M2	9,45000000	193,91	
C1983	PORTA INTERNA DE CEDRO LISA COMPLETA DUAS FOLHAS (1.80X 2.10)m	SEINFRA	UN	1,00000000	1.363,02	
					TOTAL Serviço:	1.712,86
					VALOR:	1.773,58

4.2.6. COMP-11932769 - PORTA P 23, PORTA DE MADEIRA C/VISOR EM ASSAMENTO E PINTURA, COMPLETA (UN)

Material	FORNTE	UNID	COEFICIENTE	PREÇO UNITÁRIO	TOTAL	
12256	VIDRO LISO, E= 4MM(COLOCADO)	SEINFRA	M2	0,40000000	60,72	
					TOTAL Material:	60,72
Serviço	FORNTE	UNID	COEFICIENTE	PREÇO UNITÁRIO	TOTAL	
C1206	EMASSAMENTO DE ESQUADRIAS DE MADEIRA P/TINTA ÓLEO OU ESMALTE 2 DEMÃOS	SEINFRA	M2	9,45000000	155,93	
C1280	ESMALTE DUAS DEMÃOS EM ESQUADRIAS DE MADEIRA	SEINFRA	M2	9,45000000	193,91	
C1984	PORTA INTERNA DE CEDRO LISA COMPLETA DUAS FOLHAS (2.00X 2.10)m	SEINFRA	UN	1,00000000	1.416,66	
					TOTAL Serviço:	1.766,50
					VALOR:	1.827,22

5.1.1. C0776 - CHAPISCO C/ ARGAMASSA DE CIMENTO E AREIA S/PENEIRAR TRAÇO 1:3 ESP.= 5mm P/ PAREDE (M2)

Material		FORTE	UNID	COEFICIENTE	PREÇO UNITÁRIO	TOTAL
I0109	AREIA MEDIA	SEINFRA	M3	0,00610000	66,8300	407,7
I0805	CIMENTO PORTLAND	SEINFRA	KG	2,43000000	8,5500	20,9325
Mão de Obra						TOTAL
I2391	PEDREIRO	SEINFRA	H	0,10000000	20,5600	2,0560
I2543	SERVENTE	SEINFRA	H	0,15000000	16,3900	2,4585
TOTAL Mão de Obra:						4,5145
VALOR:						6,11

5.1.2. C3023 - EMBOÇO C/ ARGAMASSA DE CIMENTO E AREIA PENEIRADA, TRAÇO 1:3 (M2)

Mão de Obra		FORTE	UNID	COEFICIENTE	PREÇO UNITÁRIO	TOTAL
I2391	PEDREIRO	SEINFRA	H	0,60000000	20,5600	12,3360
I2543	SERVENTE	SEINFRA	H	0,60000000	15,3900	9,2340
TOTAL Mão de Obra:						21,5700
Serviço		FORTE	UNID	COEFICIENTE	PREÇO UNITÁRIO	TOTAL
C0164	ARGAMASSA DE CIMENTO E AREIA PEN. TRAÇO 1:3	SEINFRA	M3	0,02000000	847,9700	16,9594
TOTAL Serviço:						16,9594
VALOR:						38,53

5.1.3. C3028 - REBOCO C/ ARGAMASSA DE CIMENTO E AREIA PENEIRADA, TRAÇO 1:3 (M2)

Mão de Obra		FORTE	UNID	COEFICIENTE	PREÇO UNITÁRIO	TOTAL
I2391	PEDREIRO	SEINFRA	H	0,60000000	20,5600	12,3360
I2543	SERVENTE	SEINFRA	H	0,60000000	15,3900	9,2340
TOTAL Mão de Obra:						21,5700
Serviço		FORTE	UNID	COEFICIENTE	PREÇO UNITÁRIO	TOTAL
C0164	ARGAMASSA DE CIMENTO E AREIA PEN. TRAÇO 1:3	SEINFRA	M3	0,02500000	847,9700	21,1993
TOTAL Serviço:						21,1993
VALOR:						42,77

5.2.1. C4445 - CERÂMICA ESMALTADA RETIFICADA C/ ARG. PRÉ-FABRICADA ACIMA DE 30x30cm (900cm²) - PEI-5/PEI-4 - P/ PAREDE (M2)

Material		FORTE	UNID	COEFICIENTE	PREÇO UNITÁRIO	TOTAL
I6508	ARGAMASSA COLANTE PRÉ-FABRICADA P/ CERÂMICAS E PORCELANATOS	SEINFRA	KG	8,00000000	2,0100	16,0800
I6500	CERÂMICA ESMALTADA RETIFICADA DIMENSÕES MAIORES DE 30x30cm (900 cm²) - PEI-5/PEI-4	SEINFRA	M2	1,10000000	43,0100	47,3110
TOTAL Material:						63,3910
Mão de Obra		FORTE	UNID	COEFICIENTE	PREÇO UNITÁRIO	TOTAL
I1328	LADRILHISTA	SEINFRA	H	0,72000000	20,5600	14,8032
I2543	SERVENTE	SEINFRA	H	0,72000000	15,3900	11,0808
TOTAL Mão de Obra:						25,8840
VALOR:						89,28

5.2.2. C1123 - REJUNTAMENTO C/ ARG. PRÉ-FABRICADA, JUNTA ATÉ 2mm EM CERÂMICA, ACIMA DE 30x30 cm (900 cm²) E PORCELANATOS (PAREDE/PISO) (M2)

Material		FORTE	UNID	COEFICIENTE	PREÇO UNITÁRIO	TOTAL
I0118	ARGAMASSA PRE-FABRICADA PARA REJUNTAMENTO	SEINFRA	KG	0,16900000	3,5500	0,6000
TOTAL Material:						0,6000
Mão de Obra		FORTE	UNID	COEFICIENTE	PREÇO UNITÁRIO	TOTAL
I1328	LADRILHISTA	SEINFRA	H	0,20000000	20,5600	4,1120
I2543	SERVENTE	SEINFRA	H	0,20000000	15,3900	3,0780
TOTAL Mão de Obra:						7,1900
VALOR:						7,79

5.3.1. C3970 - FORRO DE GESSO CONVENCIONAL (60x60)cm COM TIRO E ARAME GALVANIZADO ENCAPADO - FORNECIMENTO E MONTAGEM (M2)

Material		FORTE	UNID	COEFICIENTE	PREÇO UNITÁRIO	TOTAL
I8288	FORRO DE GESSO CONVENCIONAL (60x60)cm COM TIRO E ARAME GALVANIZADO ENCAPADO	SEINFRA	M2	1,00000000	30,1000	30,1000
TOTAL Material:						30,1000
VALOR:						30,10

6.1.1. 100379 - FABRICAÇÃO E INSTALAÇÃO DE PONTALETES DE MADEIRA NÃO APARELHADA PARA TELHADOS COM ATÉ 2 ÁGUAS E COM TELHA CERÂMICA OU DE CONCRETO EM EDIFÍCIO RESIDENCIAL TÉRREO, INCLUSO TRANSPORTE VERTICAL. AF_07/2019 (M2)

Equipamento Custo Horário		FORTE	UNID	COEFICIENTE	PREÇO UNITÁRIO	TOTAL
09282	QUINCHO ELÉTRICO DE COLUNA, CAPACIDADE 400 KG, COM MOTO FREIO, MOTOR TRIFÁSICO DE 1,25 CV - CHI DIURNO. AF_03/2018	SINAPI	CHI	0,01030000	17,78	0,18

Material	Fonte	Unid	Coefficiente	Preço Unitário	Total
00004430	CAIBRO NAO APARELHADO *5 X 6* CM, EM MACARANDUBA, ANGELIM OU EQUIVALENTE DA REGIAO - BRUTA	SINAPI	M	0,55600000	6,30
00005075	PREGO DE ACO POLIDO COM CABECA 18 X 30 (2 3/4 X 10)	SINAPI	KG	0,24000000	16,92
00004425	VIGA NAO APARELHADA *6 X 12* CM, EM MACARANDUBA, ANGELIM OU EQUIVALENTE DA REGIAO - BRUTA	SINAPI	M	0,22200000	21,98
00004472	VIGA NAO APARELHADA *6 X 16* CM, EM MACARANDUBA, ANGELIM OU EQUIVALENTE DA REGIAO - BRUTA	SINAPI	M	0,18500000	29,95
TOTAL Material:					21,22
Mão de Obra com Encargos Complementares					
Material	Fonte	Unid	Coefficiente	Preço Unitário	Total
88239	AJUDANTE DE CARPINTEIRO COM ENCARGOS COMPLEMENTARES	SINAPI	H	0,13800000	16,81
88262	CARPINTEIRO DE FORMAS COM ENCARGOS COMPLEMENTARES	SINAPI	H	0,37300000	20,45
TOTAL Mão de Obra com Encargos Complementares:					9,93
VALOR:					31,46

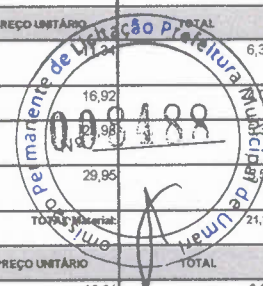

6.1.2. C1336 - ESTRUTURA DE MADEIRA P/ TELHA CERÂMICA OU CONCRETO VÃO 3 A 7m (TESOURAS / TERÇAS / CONTRAVENTAMENTOS / FERRAGENS) (M2)

Material	Fonte	Unid	Coefficiente	Preço Unitário	Total
11161	FERRAGEM PARA TELHADOS	SEINFRA	KG	0,18000000	1,9422
11495	MADEIRA (PEROBA)	SEINFRA	M3	0,02500000	61,3553
11724	PREGO	SEINFRA	KG	0,12000000	1,8456
TOTAL Material:					65,1431
Mão de Obra					
Material	Fonte	Unid	Coefficiente	Preço Unitário	Total
11498	AJUDANTE DE CARPINTEIRO	SEINFRA	H	1,20000000	19,9200
10498	CARPINTEIRO	SEINFRA	H	1,20000000	24,6720
TOTAL Mão de Obra:					44,5920
VALOR:					109,74

6.1.3. C4460 - MADEIRAMENTO P/ TELHA CERÂMICA - (RIPA, CAIBRO, LINHA) (M2)

Material	Fonte	Unid	Coefficiente	Preço Unitário	Total
10405	CAIBRO DE 2"x1"	SEINFRA	M	3,50000000	19,8450
16519	LINHA DE MASSARANDUBA 12 x 6 CM (5" x 2 1/2")	SEINFRA	M	1,33000000	23,8735
11724	PREGO	SEINFRA	KG	0,12000000	1,8456
11824	RIPA DE PEROBA (MADEIRA DE 1A QUALIDADE) DE 1X5CM	SEINFRA	M	3,50000000	4,6900
TOTAL Material:					50,2541
Mão de Obra					
Material	Fonte	Unid	Coefficiente	Preço Unitário	Total
10041	AJUDANTE DE CARPINTEIRO	SEINFRA	H	1,00000000	16,6000
10498	CARPINTEIRO	SEINFRA	H	1,00000000	20,5600
TOTAL Mão de Obra:					37,1600
VALOR:					87,41

6.2.1. C4462 - TELHA CERÂMICA (M2)

Material	Fonte	Unid	Coefficiente	Preço Unitário	Total
12045	TELHA CERÂMICA COLONIAL	SEINFRA	UN	33,00000000	23,1000
TOTAL Material:					23,1000
Mão de Obra					
Material	Fonte	Unid	Coefficiente	Preço Unitário	Total
12391	PEDREIRO	SEINFRA	H	1,10000000	22,6160
12543	SERVENTE	SEINFRA	H	1,10000000	16,9290
TOTAL Mão de Obra:					39,5450
VALOR:					62,65

6.2.2. C4463 - CUMEEIRA TELHA CERÂMICA, EMBOÇADA (M)

Material	Fonte	Unid	Coefficiente	Preço Unitário	Total
10926	CUMEEIRA PARA TELHA CERAMICA	SEINFRA	UN	3,00000000	7,3200
TOTAL Material:					7,3200
Mão de Obra					
Material	Fonte	Unid	Coefficiente	Preço Unitário	Total
12391	PEDREIRO	SEINFRA	H	0,50000000	10,2800
12543	SERVENTE	SEINFRA	H	0,50000000	7,6950
TOTAL Mão de Obra:					17,9750
Serviço					
Material	Fonte	Unid	Coefficiente	Preço Unitário	Total
C0200	ARGAMASSA MISTA DE CIMENTO CAL HIDR. E AREIA S/PEN. TRAÇO 1:2:9	SEINFRA	M3	0,00200000	1,0017
TOTAL Serviço:					1,0017
VALOR:					26,30

6.2.3. C0387 - BEIRA E BICA EM TELHA COLONIAL (M)

Material		FONTE	UNID	COEFICIENTE	PREÇO UNITÁRIO	TOTAL
I0108	AREIA GROSSA	SEINFRA	M3	0,00250000	73,8700	0,1849
I0441	CAL HIDRATADA	SEINFRA	KG	0,32400000	1,0900	0,3532
I0805	CIMENTO PORTLAND	SEINFRA	KG	0,32400000	0,5500	0,1782
TOTAL Material:						0,7163
Mão de Obra		FONTE	UNID	COEFICIENTE	PREÇO UNITÁRIO	TOTAL
I2391	PEDREIRO	SEINFRA	H	0,30000000	20,5600	6,1680
I2543	SERVENTE	SEINFRA	H	0,32000000	15,3900	4,9248
TOTAL Mão de Obra:						11,0928
VALOR:						11,81

7.1.1. C1607 - LASTRO DE CONCRETO IMPERMEABILIZADO E=6CM (M2)

Material		FONTE	UNID	COEFICIENTE	PREÇO UNITÁRIO	TOTAL
I0109	AREIA MEDIA	SEINFRA	M3	0,04060000	66,8300	2,7133
I0280	BRITA	SEINFRA	M3	0,05270000	75,4300	3,9752
I0805	CIMENTO PORTLAND	SEINFRA	KG	13,00000000	0,5500	7,1500
I1249	IMPERMEABILIZANTE	SEINFRA	KG	1,20000000	5,4400	6,5280
TOTAL Material:						20,3665
Mão de Obra		FONTE	UNID	COEFICIENTE	PREÇO UNITÁRIO	TOTAL
I2391	PEDREIRO	SEINFRA	H	0,40000000	20,5600	8,2240
I2543	SERVENTE	SEINFRA	H	1,16000000	15,3900	17,8524
TOTAL Mão de Obra:						26,0764
VALOR:						46,44

7.1.2. C1611 - LASTRO DE CONCRETO REGULARIZADO ESP.= 5CM (M2)

Equipamento Custo Horário		FONTE	UNID	COEFICIENTE	PREÇO UNITÁRIO	TOTAL
I0682	BETONEIRA ELÉTRICA 580L (CHP)	SEINFRA	H	0,03600000	22,0900	0,7952
TOTAL Equipamento Custo Horário:						0,7952
Material		FONTE	UNID	COEFICIENTE	PREÇO UNITÁRIO	TOTAL
I0109	AREIA MEDIA	SEINFRA	M3	0,03320000	66,8300	2,2188
I0280	BRITA	SEINFRA	M3	0,04400000	75,4300	3,3189
I0805	CIMENTO PORTLAND	SEINFRA	KG	11,00000000	0,5500	6,0500
TOTAL Material:						11,5877
Mão de Obra		FONTE	UNID	COEFICIENTE	PREÇO UNITÁRIO	TOTAL
I2391	PEDREIRO	SEINFRA	H	0,40000000	20,5600	8,2240
I2543	SERVENTE	SEINFRA	H	1,10000000	15,3900	16,9290
TOTAL Mão de Obra:						25,1530
VALOR:						37,54

7.1.3. C2181 - REGULARIZAÇÃO DE BASE C/ ARGAMASSA CIMENTO E AREIA S/ PENEIRAR, TRAÇO 1:3 - ESP= 3cm (M2)

Material		FONTE	UNID	COEFICIENTE	PREÇO UNITÁRIO	TOTAL
I0109	AREIA MEDIA	SEINFRA	M3	0,03650000	66,8300	2,4393
I0805	CIMENTO PORTLAND	SEINFRA	KG	14,58000000	0,5500	8,0190
TOTAL Material:						10,4583
Mão de Obra		FONTE	UNID	COEFICIENTE	PREÇO UNITÁRIO	TOTAL
I2391	PEDREIRO	SEINFRA	H	0,25000000	20,5600	5,1400
I2543	SERVENTE	SEINFRA	H	0,55000000	15,3900	8,4645
TOTAL Mão de Obra:						13,6045
VALOR:						24,06

7.2.1. C3001 - CERÂMICA ESMALTADA RETIFICADA C/ ARG. PRÉ-FABRICADA ACIMA DE 30x30 cm (900 cm²) - PEI-5/PEI-4 - P/ PISO (M2)

Material		FONTE	UNID	COEFICIENTE	PREÇO UNITÁRIO	TOTAL
I6508	ARGAMASSA COLANTE PRÉ-FABRICADA P/ CERÂMICAS E PORCELANATOS	SEINFRA	KG	8,00000000	2,0100	16,0800
I6500	CERÂMICA ESMALTADA RETIFICADA DIMENSÕES MAIORES DE 30x30cm (900 cm²) - PEI-5/PEI-4	SEINFRA	M2	1,10000000	43,0100	47,3110
TOTAL Material:						63,3910
Mão de Obra		FONTE	UNID	COEFICIENTE	PREÇO UNITÁRIO	TOTAL
I1328	LADRILHISTA	SEINFRA	H	0,60000000	20,5600	12,3360
I2543	SERVENTE	SEINFRA	H	0,60000000	15,3900	9,2340
TOTAL Mão de Obra:						21,5700
VALOR:						84,96

7.2.2. C1123 - REJUNTAMENTO C/ ARG. PRÉ-FABRICADA, JUNTA ATÉ 2mm EM CERÂMICA, ACIMA DE 30x30 cm (900 cm²) E PORCELANATOS (PAREDE/PISO) (M2)

Material	DESCRICO	FORTE	UNID	COEFICIENTE	PREÇO UNITÁRIO	TOTAL
I0118	ARGAMASSA PRE-FABRICADA PARA REJUNTAMENTO	SEINFRA	KG	0,16900000	3,5500	0,6000
TOTAL Material:						0,6000
Mão de Obra	DESCRICO	FORTE	UNID	COEFICIENTE	PREÇO UNITÁRIO	TOTAL
I1328	LADRILHISTA	SEINFRA	H	0,20000000	20,5600	4,1120
I2543	SERVENTE	SEINFRA	H	0,20000000	15,3900	3,0780
TOTAL Mão de Obra:						7,1900
VALOR:						7,79

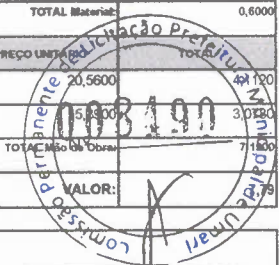

7.2.3. C3007 - PORCELANATO RETIFICADO NATURAL (FOSCO) C/ ARG. PRÉ-FABRICADA - P/ PISO (M2)

Material	DESCRICO	FORTE	UNID	COEFICIENTE	PREÇO UNITÁRIO	TOTAL
I6508	ARGAMASSA COLANTE PRÉ-FABRICADA P/ CERÂMICAS E PORCELANATOS	SEINFRA	KG	8,00000000	2,0100	16,0800
I6503	PORCELANATO RETIFICADO NATURAL (FOSCO ESMALTADO)	SEINFRA	M2	1,10000000	63,9100	70,3010
TOTAL Material:						86,3810

Mão de Obra	DESCRICO	FORTE	UNID	COEFICIENTE	PREÇO UNITÁRIO	TOTAL
I1328	LADRILHISTA	SEINFRA	H	0,60000000	20,5600	12,3360
I2543	SERVENTE	SEINFRA	H	0,60000000	15,3900	9,2340
TOTAL Mão de Obra:						21,5700

VALOR:	107,95
--------	--------

7.2.4. C1123 - REJUNTAMENTO C/ ARG. PRÉ-FABRICADA, JUNTA ATÉ 2mm EM CERÂMICA, ACIMA DE 30x30 cm (900 cm²) E PORCELANATOS (PAREDE/PISO) (M2)

Material	DESCRICO	FORTE	UNID	COEFICIENTE	PREÇO UNITÁRIO	TOTAL
I0118	ARGAMASSA PRE-FABRICADA PARA REJUNTAMENTO	SEINFRA	KG	0,16900000	3,5500	0,6000
TOTAL Material:						0,6000

Mão de Obra	DESCRICO	FORTE	UNID	COEFICIENTE	PREÇO UNITÁRIO	TOTAL
I1328	LADRILHISTA	SEINFRA	H	0,20000000	20,5600	4,1120
I2543	SERVENTE	SEINFRA	H	0,20000000	15,3900	3,0780
TOTAL Mão de Obra:						7,1900

VALOR:	7,79
--------	------

7.2.5. 88650 - RODAPÉ CERÂMICO DE 7CM DE ALTURA COM PLACAS TIPO ESMALTADA EXTRA DE DIMENSÕES 60X60CM. AF_06/2014 (M)

Material	DESCRICO	FORTE	UNID	COEFICIENTE	PREÇO UNITÁRIO	TOTAL
00001381	ARGAMASSA COLANTE AC I PARA CERAMICAS	SINAPI	KG	0,60300000	0,79	0,47
00001292	PISO EM CERAMICA ESMALTADA EXTRA, PEI MAIOR OU IGUAL A 4, FORMATO MAIOR QUE 2025 CM2	SINAPI	M2	0,18800000	62,36	11,72
00034357	REJUNTE CIMENTICIO, QUALQUER COR	SINAPI	KG	0,08400000	4,64	0,38
TOTAL Material:						12,57

Mão de Obra com Encargos Complementares	DESCRICO	FORTE	UNID	COEFICIENTE	PREÇO UNITÁRIO	TOTAL
88256	AZULEJISTA OU LADRILHISTA COM ENCARGOS COMPLEMENTARES	SINAPI	H	0,08500000	20,60	1,75
88316	SERVENTE COM ENCARGOS COMPLEMENTARES	SINAPI	H	0,03100000	16,47	0,51
TOTAL Mão de Obra com Encargos Complementares:						2,26

VALOR:	14,83
--------	-------

7.2.6. C2284 - SOLEIRA DE GRANITO L= 15cm (M)

Material	DESCRICO	FORTE	UNID	COEFICIENTE	PREÇO UNITÁRIO	TOTAL
I1880	SOLEIRA DE GRANITO DE 15CM	SEINFRA	M	1,00000000	61,5300	61,5300
TOTAL Material:						61,5300

Mão de Obra	DESCRICO	FORTE	UNID	COEFICIENTE	PREÇO UNITÁRIO	TOTAL
I2391	PEDREIRO	SEINFRA	H	0,50000000	20,5800	10,2800
I2543	SERVENTE	SEINFRA	H	0,25000000	15,3900	3,8475
TOTAL Mão de Obra:						14,1275

Serviço	DESCRICO	FORTE	UNID	COEFICIENTE	PREÇO UNITÁRIO	TOTAL
C0197	ARGAMASSA MISTA DE CIMENTO CAL HIDR. E AREIA S/PEN. TRAÇO 1:1:4	SEINFRA	M3	0,00375000	634,3000	2,3786
TOTAL Serviço:						2,3786

VALOR:	78,04
--------	-------

7.3.1. C3410 - CALÇADA DE PROTEÇÃO EM CIMENTADO C/ BASE DE CONCRETO (M2)

Serviço	DESCRICO	FORTE	UNID	COEFICIENTE	PREÇO UNITÁRIO	TOTAL
C0055	ALVENARIA DE EMBASAMENTO DE TUIJOLO COMUM, C/ ARGAMASSA MISTA C/ CAL HIDRATADA	SEINFRA	M3	0,18000000	851,7100	153,3078
C1213	EMBOÇO C/ ARGAMASSA MISTA DE CIMENTO, CAL HIDRATADA E AREIA S/PENEIRAR TRAÇO 1:2:9 ESP.= 20mm P/ PAREDE	SEINFRA	M2	0,52000000	31,5900	16,4268
C2784	ESCAVAÇÃO MANUAL SOLO DE 1A.CAT. PROF. ATÉ 1.50m	SEINFRA	M3	0,12000000	40,7800	4,8936
C1609	LASTRO DE CONCRETO INCLUINDO PREPARO E LANÇAMENTO	SEINFRA	M3	0,07000000	521,2300	36,4861
C2898	PINTURA HIDRACOR	SEINFRA	M2	0,52000000	9,6000	4,9920

C1915	PISO CIMENTADO C/ ARGAMASSA DE CIMENTO E AREIA S/ PENEIRAR, TRAÇO 1:4, ESP.= 1.5cm	SEINFRA	M2	1,00000000	42,4900	42,4900
C2921	REA-TERRA C/COMPACTAÇÃO MANUAL S/CONTROLE, MATERIAL DA VALA	SEINFRA	M3	0,12000000	26,1600	3,1392
C2121	REBOCO C/ARGAMASSA DE CAL EM PASTA E AREIA PENEIRADA TRAÇO 1:3 ESP=5 mm P/PAREDE	SEINFRA	M2	0,52000000	21,9200	11,3932
				TOTAL Serviço:	273,1282	273,1282



8.1.1. C2625 - TUBO PVC SOLD. MARROM INCL.CONEXÕES D= 25mm(3/4") (M)

Material		FORTE	UNID	COEFICIENTE	PREÇO UNITÁRIO	TOTAL
I0026	ADESIVO PARA TUBO DE PVC RIGIDO	SEINFRA	KG	0,00080000	44,7100	0,0358
I1888	SOLUÇÃO LIMPADORA PARA PVC RIGIDO	SEINFRA	L	0,00030000	38,8300	0,0116
I2200	TUBO PVC SOLDÁVEL DE 25MM (3/4")	SEINFRA	M	1,60000000	2,9600	4,7360
TOTAL Material:						4,7834
Mão de Obra		FORTE	UNID	COEFICIENTE	PREÇO UNITÁRIO	TOTAL
I0043	AJUDANTE DE ENCANADOR	SEINFRA	H	0,40000000	16,6000	6,6400
I2320	ENCANADOR	SEINFRA	H	0,40000000	20,1200	8,0480
TOTAL Mão de Obra:						14,6880
VALOR:						19,47

8.1.2. C2626 - TUBO PVC SOLD. MARROM INCL.CONEXÕES D= 32mm(1") (M)

Material		FORTE	UNID	COEFICIENTE	PREÇO UNITÁRIO	TOTAL
I0026	ADESIVO PARA TUBO DE PVC RIGIDO	SEINFRA	KG	0,00110000	44,7100	0,0492
I1888	SOLUÇÃO LIMPADORA PARA PVC RIGIDO	SEINFRA	L	0,00050000	38,8300	0,0194
I2201	TUBO PVC SOLDÁVEL DE 32MM (1")	SEINFRA	M	1,50000000	6,6400	9,9600
TOTAL Material:						10,0286
Mão de Obra		FORTE	UNID	COEFICIENTE	PREÇO UNITÁRIO	TOTAL
I0043	AJUDANTE DE ENCANADOR	SEINFRA	H	0,45000000	16,6000	7,4700
I2320	ENCANADOR	SEINFRA	H	0,45000000	20,1200	9,0540
TOTAL Mão de Obra:						16,5240
VALOR:						26,55

8.1.3. C2627 - TUBO PVC SOLD. MARROM INCL.CONEXÕES D= 40mm (1 1/4") (M)

Material		FORTE	UNID	COEFICIENTE	PREÇO UNITÁRIO	TOTAL
I0026	ADESIVO PARA TUBO DE PVC RIGIDO	SEINFRA	KG	0,00120000	44,7100	0,0537
I1888	SOLUÇÃO LIMPADORA PARA PVC RIGIDO	SEINFRA	L	0,00050000	38,8300	0,0194
I2202	TUBO PVC SOLDÁVEL DE 40MM (1 1/4")	SEINFRA	M	1,50000000	9,6700	14,5050
TOTAL Material:						14,5781
Mão de Obra		FORTE	UNID	COEFICIENTE	PREÇO UNITÁRIO	TOTAL
I0043	AJUDANTE DE ENCANADOR	SEINFRA	H	0,50000000	16,6000	8,3000
I2320	ENCANADOR	SEINFRA	H	0,50000000	20,1200	10,0600
TOTAL Mão de Obra:						18,3600
VALOR:						32,94

8.1.4. C2628 - TUBO PVC SOLD. MARROM INCL.CONEXÕES D= 50mm (1 1/2") (M)

Material		FORTE	UNID	COEFICIENTE	PREÇO UNITÁRIO	TOTAL
I0026	ADESIVO PARA TUBO DE PVC RIGIDO	SEINFRA	KG	0,00170000	44,7100	0,0760
I1888	SOLUÇÃO LIMPADORA PARA PVC RIGIDO	SEINFRA	L	0,00070000	38,8300	0,0272
I2203	TUBO PVC SOLDÁVEL DE 50MM (1 1/2")	SEINFRA	M	1,40000000	11,0800	15,5120
TOTAL Material:						16,6152
Mão de Obra		FORTE	UNID	COEFICIENTE	PREÇO UNITÁRIO	TOTAL
I0043	AJUDANTE DE ENCANADOR	SEINFRA	H	0,60000000	16,6000	9,9600
I2320	ENCANADOR	SEINFRA	H	0,60000000	20,1200	12,0720
TOTAL Mão de Obra:						22,0320
VALOR:						37,65

8.1.5. C2629 - TUBO PVC SOLD. MARROM INCL.CONEXÕES D= 60mm (2") (M)

Material		FORTE	UNID	COEFICIENTE	PREÇO UNITÁRIO	TOTAL
I0026	ADESIVO PARA TUBO DE PVC RIGIDO	SEINFRA	KG	0,00220000	44,7100	0,0984
I1888	SOLUÇÃO LIMPADORA PARA PVC RIGIDO	SEINFRA	L	0,00080000	38,8300	0,0311
I2204	TUBO PVC SOLDÁVEL DE 60MM (2")	SEINFRA	M	1,40000000	18,7000	26,1800
TOTAL Material:						26,3095
Mão de Obra		FORTE	UNID	COEFICIENTE	PREÇO UNITÁRIO	TOTAL
I0043	AJUDANTE DE ENCANADOR	SEINFRA	H	0,70000000	16,6000	11,6200
I2320	ENCANADOR	SEINFRA	H	0,70000000	20,1200	14,0840

TOTAL Mão de Obra:	25,7040
VALOR:	52,01

8.1.6. C2631 - TUBO PVC SOLD. MARROM INCL.CONEXÕES D=75mm (2 1/2") (M)

Material	FORTE	UNID	COEFICIENTE	PREÇO UNITÁRIO	TOTAL
10026	ADESIVO PARA TUBO DE PVC RIGIDO	SEINFRA	KG	0,00310000	0,1386
11888	SOLUÇÃO LIMPADORA PARA PVC RIGIDO	SEINFRA	L	0,00110000	0,0022
12205	TUBO PVC SOLDÁVEL DE 75MM (2 1/2")	SEINFRA	M	1,40000000	43,8486
TOTAL Material:					44,0293
Mão de Obra	FORTE	UNID	COEFICIENTE	PREÇO UNITÁRIO	TOTAL
10043	AJUDANTE DE ENCANADOR	SEINFRA	H	0,90000000	14,9400
12320	ENCANADOR	SEINFRA	H	0,90000000	18,1080
TOTAL Mão de Obra:					33,0480
VALOR:					77,08

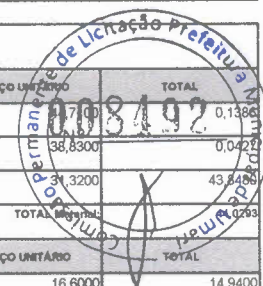

8.2.1. C2167 - REGISTRO DE GAVETA C/CANOPLA CROMADA D= 25mm (1") (UN)

Material	FORTE	UNID	COEFICIENTE	PREÇO UNITÁRIO	TOTAL
11180	FITA DE VEDAÇÃO	SEINFRA	M	1,20000000	0,3360
11807	REGISTRO DE GAVETA CROMADA 25MM (1")	SEINFRA	UN	1,00000000	68,1200
TOTAL Material:					68,4560
Mão de Obra	FORTE	UNID	COEFICIENTE	PREÇO UNITÁRIO	TOTAL
10043	AJUDANTE DE ENCANADOR	SEINFRA	H	0,61000000	10,1260
12320	ENCANADOR	SEINFRA	H	0,61000000	12,2732
TOTAL Mão de Obra:					22,3992
VALOR:					90,86

8.2.2. C2166 - REGISTRO DE GAVETA C/CANOPLA CROMADA D= 20mm (3/4") (UN)

Material	FORTE	UNID	COEFICIENTE	PREÇO UNITÁRIO	TOTAL
11180	FITA DE VEDAÇÃO	SEINFRA	M	0,94000000	0,2632
11806	REGISTRO DE GAVETA CROMADA 20MM (3/4")	SEINFRA	UN	1,00000000	55,6500
TOTAL Material:					55,9132
Mão de Obra	FORTE	UNID	COEFICIENTE	PREÇO UNITÁRIO	TOTAL
10043	AJUDANTE DE ENCANADOR	SEINFRA	H	0,61000000	10,1260
12320	ENCANADOR	SEINFRA	H	0,61000000	12,2732
TOTAL Mão de Obra:					22,3992
VALOR:					78,31

8.2.3. C2685 - VÁLVULA DE DESCARGA CROMADA C/REGISTRO ACOPLADO DE 32 OU 40mm (UN)

Material	FORTE	UNID	COEFICIENTE	PREÇO UNITÁRIO	TOTAL
11180	FITA DE VEDAÇÃO	SEINFRA	M	1,88000000	0,5264
12170	TUBO AÇO GALVANIZADO DE 40MM (1 1/2")	SEINFRA	M	0,60000000	48,7600
6	VÁLVULA DE DESCARGA COM REGISTRO 1 1/2"	SEINFRA	UN	1,00000000	214,7800
TOTAL Material:					244,5624
Mão de Obra	FORTE	UNID	COEFICIENTE	PREÇO UNITÁRIO	TOTAL
10043	AJUDANTE DE ENCANADOR	SEINFRA	H	2,00000000	33,2000
12320	ENCANADOR	SEINFRA	H	2,00000000	40,2400
TOTAL Mão de Obra:					73,4400
VALOR:					318,00

8.2.4. C2169 - REGISTRO DE GAVETA C/CANOPLA CROMADA D= 40mm (1 1/2") (UN)

Material	FORTE	UNID	COEFICIENTE	PREÇO UNITÁRIO	TOTAL
11180	FITA DE VEDAÇÃO	SEINFRA	M	1,88000000	0,5264
11809	REGISTRO DE GAVETA CROMADA 40MM (1 1/2")	SEINFRA	UN	1,00000000	99,0600
TOTAL Material:					99,5864
Mão de Obra	FORTE	UNID	COEFICIENTE	PREÇO UNITÁRIO	TOTAL
10043	AJUDANTE DE ENCANADOR	SEINFRA	H	0,95000000	15,7700
12320	ENCANADOR	SEINFRA	H	0,95000000	19,1140
TOTAL Mão de Obra:					34,8840
VALOR:					134,47

8.2.5. C2172 - REGISTRO DE PRESSÃO C/CANOPLA CROMADA D= 20mm (3/4") (UN)

Material	FORTE	UNID	COEFICIENTE	PREÇO UNITÁRIO	TOTAL
11180	FITA DE VEDAÇÃO	SEINFRA	M	0,94000000	0,2632
11811	REGISTRO DE PRESSÃO CROMADA 20MM (3/4")	SEINFRA	UN	1,00000000	52,4800

Mão de Obra	FORTE	UNID	COEFICIENTE	PREÇO UNITÁRIO	TOTAL	
10043	AJUDANTE DE ENCANADOR	SEINFRA	H	0,61000000	16,6000	10,1260
12320	ENCANADOR	SEINFRA	H	0,61000000	20,1200	12,2732
TOTAL Mão de Obra:					29,3992	
VALOR:					108,193	



8.3.1. C0348 - BACIA DE LOUÇA BRANCA C/CAIXA ACOPLADA (UN)

Material	FORTE	UNID	COEFICIENTE	PREÇO UNITÁRIO	TOTAL	
10171	BACIA LOUÇA BRANCA PARA CAIXA ACOPLADA	SEINFRA	UN	1,00000000	391,9500	391,9500
10406	CAIXA ACOPLADA DE LOUÇA BRANCA PARA BACIA	SEINFRA	UN	1,00000000	207,3900	207,3900
11091	ENGATE CROMADO	SEINFRA	UN	1,00000000	17,5300	17,5300
11180	FITA DE VEDAÇÃO	SEINFRA	M	0,56000000	0,2800	0,1568
11579	PARAFUSO CROMADO P/FIXAÇÃO SANITARIOS, INCLUSIVE PORCA CEGA, ARRUELA E BUCHA DE NYLON	SEINFRA	UN	2,00000000	7,4300	14,8600
11925	TAMPA PLASTICA PARA BACIA	SEINFRA	UN	1,00000000	28,6600	28,6600
TOTAL Material:					660,5868	

Mão de Obra	FORTE	UNID	COEFICIENTE	PREÇO UNITÁRIO	TOTAL	
10043	AJUDANTE DE ENCANADOR	SEINFRA	H	2,00000000	16,6000	33,2000
12320	ENCANADOR	SEINFRA	H	2,00000000	20,1200	40,2400
TOTAL Mão de Obra:					73,4400	
VALOR:					734,03	

8.3.2. C4635 - BACIA SANITÁRIA PARA CADEIRANTES C/ ASSENTO (ABERTURA FRONTAL) (UN)

Material	FORTE	UNID	COEFICIENTE	PREÇO UNITÁRIO	TOTAL	
10082	ANEL DE VEDAÇÃO PARA BACIA	SEINFRA	UN	1,00000000	2,0100	2,0100
18636	ASSENTO SANITÁRIO COM ABERTURA FRONTAL (PADRÃO ALTO)	SEINFRA	UN	1,00000000	323,0800	323,0800
18651	BACIA LOUÇA BRANCA COM CAIXA ACOPLADA PARA DEFICIENTE (SEM ASSENTO)	SEINFRA	UN	1,00000000	540,2800	540,2800
11091	ENGATE CROMADO	SEINFRA	UN	1,00000000	17,5300	17,5300
11180	FITA DE VEDAÇÃO	SEINFRA	M	0,56000000	0,2800	0,1568
11282	JOELHO PVC PARA ESGOTO DE 100MM	SEINFRA	UN	1,00000000	6,1000	6,1000
11516	MASSA PARA VIDRO	SEINFRA	KG	0,10000000	9,6400	0,9640
11579	PARAFUSO CROMADO P/FIXAÇÃO SANITARIOS, INCLUSIVE PORCA CEGA, ARRUELA E BUCHA DE NYLON	SEINFRA	UN	2,00000000	7,4300	14,8600
TOTAL Material:					904,9808	

Mão de Obra	FORTE	UNID	COEFICIENTE	PREÇO UNITÁRIO	TOTAL	
10043	AJUDANTE DE ENCANADOR	SEINFRA	H	3,00000000	16,6000	49,8000
12320	ENCANADOR	SEINFRA	H	3,00000000	20,1200	60,3600
TOTAL Mão de Obra:					110,1600	
VALOR:					1.015,14	

8.3.3. C4636 - LAVATÓRIO DE LOUÇA BRANCA C/ COLUNA SUSPensa E ACESSÓRIOS (UN)

Material	FORTE	UNID	COEFICIENTE	PREÇO UNITÁRIO	TOTAL	
11091	ENGATE CROMADO	SEINFRA	UN	2,00000000	17,5300	35,0600
11180	FITA DE VEDAÇÃO	SEINFRA	M	1,12000000	0,2800	0,3136
18637	LAVATÓRIO COM COLUNA SUSPensa	SEINFRA	UN	1,00000000	176,8200	176,8200
11579	PARAFUSO CROMADO P/FIXAÇÃO SANITARIOS, INCLUSIVE PORCA CEGA, ARRUELA E BUCHA DE NYLON	SEINFRA	UN	2,00000000	7,4300	14,8600
11864	SIFÃO METALICO TIPO COPO DN 1"X1 1/2"	SEINFRA	UN	1,00000000	127,7100	127,7100
12265	VÁLVULA AMERICANA P/ PIA 1 1/2"X 3/4"	SEINFRA	UN	1,00000000	35,7500	35,7500
TOTAL Material:					390,5136	

Mão de Obra	FORTE	UNID	COEFICIENTE	PREÇO UNITÁRIO	TOTAL	
10043	AJUDANTE DE ENCANADOR	SEINFRA	H	3,30000000	16,6000	54,7800
12320	ENCANADOR	SEINFRA	H	3,30000000	20,1200	66,3960
TOTAL Mão de Obra:					121,1760	
VALOR:					511,69	

8.3.4. C0985 - CUBA DE INOX PARA BANCADA, COMPLETA (UN)

Material	FORTE	UNID	COEFICIENTE	PREÇO UNITÁRIO	TOTAL	
10915	CUBA DE AÇO INOX	SEINFRA	UN	1,00000000	130,2900	130,2900
11861	SIFÃO CROMADO 1 1/4"X1 1/2"	SEINFRA	UN	1,00000000	135,2500	135,2500
12271	VÁLVULA DE METAL 1 1/4"	SEINFRA	UN	1,00000000	31,3500	31,3500
TOTAL Material:					296,8900	

Mão de Obra	FORTE	UNID	COEFICIENTE	PREÇO UNITÁRIO	TOTAL	
12320	ENCANADOR	SEINFRA	H	1,50000000	20,1200	30,1800
TOTAL Mão de Obra:					30,1800	



8.3.5. C3671 - CONE PARA EXPURGO EM AÇO INOX COM TAMPA E GRELHA - L=500MM X C=500MM, ALTURA ATÉ 300MM E SAÍDA D=100MM (UN)

Material	FORTE	UNID	COEFICIENTE	PREÇO UNITÁRIO	TOTAL
I0108	AREIA GROSSA	SEINFRA	M3	0,01500000	73,9700
I0805	CIMENTO PORTLAND	SEINFRA	KG	5,35000000	0,5500
I6739	CONE PARA EXPURGO EM AÇO INOX COM TAMPA E GRELHA - L=500MM X C=500MM, ALTURA ATÉ 300MM E SAÍDA D=100MM	SEINFRA	UN	1,00000000	825,6700
I1605	PEDRISCO	SEINFRA	M3	0,03000000	73,1600
I2040	TELA SOLDADA EM AÇO CA-60 B FIO= 5,0MM MALHA 10 X 10 CM (3,11KG/M2)	SEINFRA	M2	0,85000000	21,3300
I2089	TINTA ASFÁLTICA	SEINFRA	KG	0,65000000	8,8400
TOTAL Material:					855,7784

Mão de Obra	FORTE	UNID	COEFICIENTE	PREÇO UNITÁRIO	TOTAL
I2391	PEDREIRO	SEINFRA	H	1,00000000	20,5600
I2543	SERVENTE	SEINFRA	H	1,15000000	15,3900
TOTAL Mão de Obra:					38,2588
VALOR:					894,03

8.3.6. C3513 - CHUVEIRO CROMADO C/ ARTICULAÇÃO (UN)

Material	FORTE	UNID	COEFICIENTE	PREÇO UNITÁRIO	TOTAL
I6167	CHUVEIRO COM ARTICULAÇÃO CROMADO 1/2"	SEINFRA	UN	1,00000000	82,5500
I1180	FITA DE VEDAÇÃO	SEINFRA	M	0,28000000	0,2800
TOTAL Material:					82,6284

Mão de Obra	FORTE	UNID	COEFICIENTE	PREÇO UNITÁRIO	TOTAL
I2320	AJUDANTE DE ENCANADOR	SEINFRA	H	0,50000000	16,6000
I2320	ENCANADOR	SEINFRA	H	0,50000000	20,1200
TOTAL Mão de Obra:					18,3600
VALOR:					100,99

8.3.7. C4825 - PORTA PAPEL TOALHA (DISPENSER)EM ABS (UN)

Material	FORTE	UNID	COEFICIENTE	PREÇO UNITÁRIO	TOTAL
I9139	TOALHEIRO PLASTICO TIPO DISPENSER PARA PAPEL TOALHA INTERFOLHADO	SEINFRA	UN	1,00000000	41,9300
TOTAL Material:					41,9300

Mão de Obra	FORTE	UNID	COEFICIENTE	PREÇO UNITÁRIO	TOTAL
I2391	PEDREIRO	SEINFRA	H	0,50000000	20,5600
TOTAL Mão de Obra:					10,2800
VALOR:					52,21

8.3.8. C4670 - PORTA PAPEL METÁLICO (UN)

Material	FORTE	UNID	COEFICIENTE	PREÇO UNITÁRIO	TOTAL
I8670	PORTA PAPEL METÁLICO	SEINFRA	UN	1,00000000	20,3000
TOTAL Material:					20,3000

Mão de Obra	FORTE	UNID	COEFICIENTE	PREÇO UNITÁRIO	TOTAL
I2391	PEDREIRO	SEINFRA	H	0,50000000	20,5600
TOTAL Mão de Obra:					10,2800
VALOR:					30,58

8.3.9. C4671 - SABONETEIRA METÁLICA (UN)

Material	FORTE	UNID	COEFICIENTE	PREÇO UNITÁRIO	TOTAL
I8671	SABONETEIRA METÁLICA	SEINFRA	UN	1,00000000	25,4300
TOTAL Material:					25,4300

Mão de Obra	FORTE	UNID	COEFICIENTE	PREÇO UNITÁRIO	TOTAL
I2391	PEDREIRO	SEINFRA	H	0,50000000	20,5600
TOTAL Mão de Obra:					10,2800
VALOR:					35,71

8.3.10. C1898 - PEÇAS DE APOIO DEFICIENTES C/TUBO INOX PWC'S (M)

Material	FORTE	UNID	COEFICIENTE	PREÇO UNITÁRIO	TOTAL
I0108	AREIA GROSSA	SEINFRA	M3	0,00050000	73,9700
I0805	CIMENTO PORTLAND	SEINFRA	KG	0,15000000	0,5500
I1646	PEÇAS DE APOIO DEFICIENTE C/TUBO INOX EM WC'S	SEINFRA	M	1,00000000	192,1000
TOTAL Material:					192,2199

Mão de Obra	FORTE	UNID	COEFICIENTE	PREÇO UNITÁRIO	TOTAL
I1530	MONTADOR	SEINFRA	H	1,00000000	20,5600
TOTAL Mão de Obra:					20,5600

12543	SERVENTE	SEINFRA	H	0,35000000	15,3900	5,3865	
						TOTAL Mão de Obra:	31,0869
						VALOR:	223,31

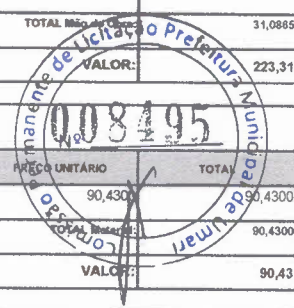

8.3.11. C1283 - ESPELHO TIPO CRISMETAL,MOD.PWC (INSTALADO) (UN)

Material	FORTE	UNID	COEFICIENTE	PREÇO UNITÁRIO	TOTAL	
I1107	SEINFRA	UN	1,00000000	90,4300	90,4300	
					TOTAL Material:	90,4300
					VALOR:	90,43

8.3.12. C2311 - TANQUE DE AÇO INOXIDÁVEL (UN)

Material	FORTE	UNID	COEFICIENTE	PREÇO UNITÁRIO	TOTAL	
I0851	SEINFRA	UN	1,00000000	23,6100	23,6100	
I1180	SEINFRA	M	0,75000000	0,2800	0,2100	
I1862	SEINFRA	UN	1,00000000	104,0400	104,0400	
I1935	SEINFRA	UN	1,00000000	325,9500	325,9500	
I2271	SEINFRA	UN	1,00000000	31,3500	31,3500	
					TOTAL Material:	485,1600
Mão de Obra	FORTE	UNID	COEFICIENTE	PREÇO UNITÁRIO	TOTAL	
I0043	SEINFRA	H	3,00000000	16,6000	49,8000	
I2320	SEINFRA	H	3,00000000	20,1200	60,3600	
					TOTAL Mão de Obra:	110,1600
					VALOR:	595,32

8.3.13. C2504 - TORNEIRA DE PRESSÃO CROMADA LONGA P/PIA (UN)

Material	FORTE	UNID	COEFICIENTE	PREÇO UNITÁRIO	TOTAL	
I1180	SEINFRA	M	0,28000000	0,2800	0,0784	
I2131	SEINFRA	UN	1,00000000	85,6500	85,6500	
					TOTAL Material:	85,7284
Mão de Obra	FORTE	UNID	COEFICIENTE	PREÇO UNITÁRIO	TOTAL	
I0043	SEINFRA	H	0,65000000	16,6000	10,7900	
I2320	SEINFRA	H	0,65000000	20,1200	13,0780	
					TOTAL Mão de Obra:	23,8680
					VALOR:	109,60

8.3.14. C2502 - TORNEIRA DE FECHAMENTO AUTOMÁTICO (UN)

Material	FORTE	UNID	COEFICIENTE	PREÇO UNITÁRIO	TOTAL	
I1180	SEINFRA	M	0,28000000	0,2800	0,0784	
I2128	SEINFRA	UN	1,00000000	140,1200	140,1200	
					TOTAL Material:	140,1984
Mão de Obra	FORTE	UNID	COEFICIENTE	PREÇO UNITÁRIO	TOTAL	
I0043	SEINFRA	H	0,65000000	16,6000	10,7900	
I2320	SEINFRA	H	0,65000000	20,1200	13,0780	
					TOTAL Mão de Obra:	23,8680
					VALOR:	164,07

8.3.15. C1151 - DUCHA P/ WC CROMADO (INSTALADO) (UN)

Material	FORTE	UNID	COEFICIENTE	PREÇO UNITÁRIO	TOTAL	
I0797	SEINFRA	UN	1,00000000	50,4300	50,4300	
I1180	SEINFRA	M	0,28000000	0,2800	0,0784	
					TOTAL Material:	50,5084
Mão de Obra	FORTE	UNID	COEFICIENTE	PREÇO UNITÁRIO	TOTAL	
I0043	SEINFRA	H	0,50000000	16,6000	8,3000	
I2320	SEINFRA	H	0,50000000	20,1200	10,0600	
					TOTAL Mão de Obra:	18,3600
					VALOR:	68,87

9.1.1. C2626 - TUBO PVC SOLD. MARROM INCL.CONEXÕES D= 32mm(1") (M)

Material	FORTE	UNID	COEFICIENTE	PREÇO UNITÁRIO	TOTAL	
I0026	SEINFRA	KG	0,00110000	44,7100	0,0492	
I1888	SEINFRA	L	0,00050000	38,8300	0,0194	
I2201	SEINFRA	M	1,50000000	6,6400	9,9600	
					TOTAL Material:	10,0286

Obs		SEINFRA	H	COEFICIENTE	PREÇO UNITÁRIO	TOTAL
10043	AJUDANTE DE ENCANADOR	SEINFRA	H	0,45000000	16,6000	7,4700
12320	ENCANADOR	SEINFRA	H	0,45000000	20,1200	9,0540
					TOTAL	18,5240
					VALOR:	26,55

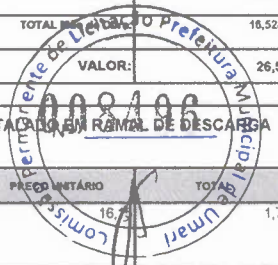

9.1.2. 91793 - (COMPOSIÇÃO REPRESENTATIVA) DO SERVIÇO DE INSTALAÇÃO DE TUBO DE PVC, SÉRIE NORMAL, ESGOTO PREDIAL, DN 50 MM (INSTALADO EM RAMAL DE DESCARGA OU RAMAL DE ESGOTO SANITÁRIO), INCLUSIVE CONEXÕES, CORTES E FIXAÇÕES PARA, PRÉDIOS. AF_10/2015 (M)

Serviço	DESCRIÇÃO	FONTE	UNID	COEFICIENTE	PREÇO UNITÁRIO	TOTAL
90467	CHUMBAMENTO LINEAR EM ALVENARIA PARA RAMAIS/DISTRIBUIÇÃO COM DIÂMETROS MAIORES QUE 40 MM E MENORES OU IGUAIS A 75 MM. AF_05/2015	SINAPI	M	0,10740000	16,73	1,73
91191	CHUMBAMENTO PONTUAL EM PASSAGEM DE TUBO COM DIÂMETROS ENTRE 40 MM E 75 MM. AF_05/2015	SINAPI	UN	0,17180000	4,19	0,71
91186	FIXAÇÃO DE TUBOS HORIZONTAIS DE PVC, CPVC OU COBRE DIÂMETROS MAIORES QUE 40 MM E MENORES OU IGUAIS A 75 MM COM ABRAÇADEIRA METÁLICA FLEXÍVEL 18 MM, FIXADA DIRETAMENTE NA LAJE. AF_05/2015	SINAPI	M	0,03530000	4,92	0,17
90437	FURO EM ALVENARIA PARA DIÂMETROS MAIORES QUE 40 MM E MENORES OU IGUAIS A 75 MM. AF_05/2015	SINAPI	UN	0,17180000	27,14	4,66
89732	JOELHO 45 GRAUS, PVC, SERIE NORMAL, ESGOTO PREDIAL, DN 50 MM, JUNTA ELÁSTICA, FORNECIDO E INSTALADO EM RAMAL DE DESCARGA OU RAMAL DE ESGOTO SANITÁRIO. AF_12/2014	SINAPI	UN	1,49910000	10,73	16,08
89731	JOELHO 90 GRAUS, PVC, SERIE NORMAL, ESGOTO PREDIAL, DN 50 MM, JUNTA ELÁSTICA, FORNECIDO E INSTALADO EM RAMAL DE DESCARGA OU RAMAL DE ESGOTO SANITÁRIO. AF_12/2014	SINAPI	UN	1,42230000	10,07	14,32
89813	LUVA SIMPLES, PVC, SERIE NORMAL, ESGOTO PREDIAL, DN 50 MM, JUNTA ELÁSTICA, FORNECIDO E INSTALADO EM PRUMADA DE ESGOTO SANITÁRIO OU VENTILAÇÃO. AF_12/2014	SINAPI	UN	0,02780000	6,83	0,18
89753	LUVA SIMPLES, PVC, SERIE NORMAL, ESGOTO PREDIAL, DN 50 MM, JUNTA ELÁSTICA, FORNECIDO E INSTALADO EM RAMAL DE DESCARGA OU RAMAL DE ESGOTO SANITÁRIO. AF_12/2014	SINAPI	UN	1,29190000	8,65	11,17
34	PASSANTE TIPO TUBO DE DIÂMETRO MAIORES QUE 40 MM E MENORES OU IGUAIS A 75 MM, FIXADO EM LAJE. AF_05/2015	SINAPI	UN	0,04210000	4,41	0,18
91222	RASGO EM ALVENARIA PARA RAMAIS/ DISTRIBUIÇÃO COM DIÂMETROS MAIORES QUE 40 MM E MENORES OU IGUAIS A 75 MM. AF_05/2015	SINAPI	M	0,10740000	10,93	1,17
89784	TE, PVC, SÉRIE NORMAL, ESGOTO PREDIAL, DN 50 X 50 MM, JUNTA ELÁSTICA, FORNECIDO E INSTALADO EM RAMAL DE DESCARGA OU RAMAL DE ESGOTO SANITÁRIO. AF_12/2014	SINAPI	UN	0,07000000	19,04	1,33
89712	TUBO PVC, SERIE NORMAL, ESGOTO PREDIAL, DN 50 MM, FORNECIDO E INSTALADO EM RAMAL DE DESCARGA OU RAMAL DE ESGOTO SANITÁRIO. AF_12/2014	SINAPI	M	1,00000000	25,59	25,59
					TOTAL Serviço:	77,29
					VALOR:	77,29

9.1.3. 91795 - (COMPOSIÇÃO REPRESENTATIVA) DO SERVIÇO DE INST. TUBO PVC, SÉRIE N, ESGOTO PREDIAL, 100 MM (INST. RAMAL DESCARGA, RAMAL DE ESG. SANIT., PRUMADA ESG. SANIT., VENTILAÇÃO OU SUB-COLETOR AÉREO), INCL. CONEXÕES E CORTES, FIXAÇÕES, P/ PRÉDIOS. AF_10/2015 (M)

Serviço	DESCRIÇÃO	FONTE	UNID	COEFICIENTE	PREÇO UNITÁRIO	TOTAL
91192	CHUMBAMENTO PONTUAL EM PASSAGEM DE TUBO COM DIÂMETRO MAIOR QUE 75 MM. AF_05/2015	SINAPI	UN	0,09950000	4,64	0,46
89748	CURVA CURTA 90 GRAUS, PVC, SERIE NORMAL, ESGOTO PREDIAL, DN 100 MM, JUNTA ELÁSTICA, FORNECIDO E INSTALADO EM RAMAL DE DESCARGA OU RAMAL DE ESGOTO SANITÁRIO. AF_12/2014	SINAPI	UN	0,21220000	37,21	7,89
91187	FIXAÇÃO DE TUBOS HORIZONTAIS DE PVC, CPVC OU COBRE DIÂMETROS MAIORES QUE 75 MM COM ABRAÇADEIRA METÁLICA FLEXÍVEL 18 MM, FIXADA DIRETAMENTE NA LAJE. AF_05/2015	SINAPI	M	0,12390000	5,58	0,69
38	FURO EM ALVENARIA PARA DIÂMETROS MAIORES QUE 75 MM. AF_05/2015	SINAPI	UN	0,09950000	38,90	3,88
89810	JOELHO 45 GRAUS, PVC, SERIE NORMAL, ESGOTO PREDIAL, DN 100 MM, JUNTA ELÁSTICA, FORNECIDO E INSTALADO EM PRUMADA DE ESGOTO SANITÁRIO OU VENTILAÇÃO. AF_12/2014	SINAPI	UN	0,00850000	18,05	0,15
89746	JOELHO 45 GRAUS, PVC, SERIE NORMAL, ESGOTO PREDIAL, DN 100 MM, JUNTA ELÁSTICA, FORNECIDO E INSTALADO EM RAMAL DE DESCARGA OU RAMAL DE ESGOTO SANITÁRIO. AF_12/2014	SINAPI	UN	0,06530000	22,79	1,48
89851	JOELHO 45 GRAUS, PVC, SERIE NORMAL, ESGOTO PREDIAL, DN 100 MM, JUNTA ELÁSTICA, FORNECIDO E INSTALADO EM SUBCOLETOR AÉREO DE ESGOTO SANITÁRIO. AF_12/2014	SINAPI	UN	0,01780000	22,43	0,39
89834	JUNÇÃO SIMPLES, PVC, SERIE NORMAL, ESGOTO PREDIAL, DN 100 X 100 MM, JUNTA ELÁSTICA, FORNECIDO E INSTALADO EM PRUMADA DE ESGOTO SANITÁRIO OU VENTILAÇÃO. AF_12/2014	SINAPI	UN	0,03110000	38,58	1,19
89797	JUNÇÃO SIMPLES, PVC, SERIE NORMAL, ESGOTO PREDIAL, DN 100 X 100 MM, JUNTA ELÁSTICA, FORNECIDO E INSTALADO EM RAMAL DE DESCARGA OU RAMAL DE ESGOTO SANITÁRIO. AF_12/2014	SINAPI	UN	0,10860000	44,77	4,86
89861	JUNÇÃO SIMPLES, PVC, SERIE NORMAL, ESGOTO PREDIAL, DN 100 X 100 MM, JUNTA ELÁSTICA, FORNECIDO E INSTALADO EM SUBCOLETOR AÉREO DE ESGOTO SANITÁRIO. AF_12/2014	SINAPI	UN	0,00080000	44,41	0,03
89821	LUVA SIMPLES, PVC, SERIE NORMAL, ESGOTO PREDIAL, DN 100 MM, JUNTA ELÁSTICA, FORNECIDO E INSTALADO EM PRUMADA DE ESGOTO SANITÁRIO OU VENTILAÇÃO. AF_12/2014	SINAPI	UN	0,23920000	14,59	3,48
89778	LUVA SIMPLES, PVC, SERIE NORMAL, ESGOTO PREDIAL, DN 100 MM, JUNTA ELÁSTICA, FORNECIDO E INSTALADO EM RAMAL DE DESCARGA OU RAMAL DE ESGOTO SANITÁRIO. AF_12/2014	SINAPI	UN	0,09820000	17,87	1,75
89856	LUVA SIMPLES, PVC, SERIE NORMAL, ESGOTO PREDIAL, DN 100 MM, JUNTA ELÁSTICA, FORNECIDO E INSTALADO EM SUBCOLETOR AÉREO DE ESGOTO SANITÁRIO. AF_12/2014	SINAPI	UN	0,12670000	17,51	2,21
90455	PASSANTE TIPO TUBO DE DIÂMETRO MAIOR QUE 75 MM, FIXADO EM LAJE. AF_05/2015	SINAPI	UN	0,23230000	5,71	1,32
89833	TE, PVC, SERIE NORMAL, ESGOTO PREDIAL, DN 100 X 100 MM, JUNTA ELÁSTICA, FORNECIDO E INSTALADO EM PRUMADA DE ESGOTO SANITÁRIO OU VENTILAÇÃO. AF_12/2014	SINAPI	UN	0,05980000	32,64	1,95

89796	TE, PVC, SERIE NORMAL, ESGOTO PREDIAL, DN 100 X 100 MM, JUNTA ELÁSTICA, FORNECIDO E INSTALADO EM RAMAL DE DESCARGA OU RAMAL DE ESGOTO SANITÁRIO. AF_12/2014	SINAPI	UN	0,04780000	38,83	1,85
89800	TUBO PVC, SERIE NORMAL, ESGOTO PREDIAL, DN 100 MM, FORNECIDO E INSTALADO EM PRUMADA DE ESGOTO SANITÁRIO OU VENTILAÇÃO. AF_12/2014	SINAPI	M	0,56100000	23,90	13,40
89714	TUBO PVC, SERIE NORMAL, ESGOTO PREDIAL, DN 100 MM, FORNECIDO E INSTALADO EM RAMAL DE DESCARGA OU RAMAL DE ESGOTO SANITÁRIO. AF_12/2014	SINAPI	M	0,18460000	49,37	
89848	TUBO PVC, SERIE NORMAL, ESGOTO PREDIAL, DN 100 MM, FORNECIDO E INSTALADO EM SUBCOLETOR AÉREO DE ESGOTO SANITÁRIO. AF_12/2014	SINAPI	M	0,25440000	25,30	
					TOTAL Material:	63,28
					VALOR:	63,28

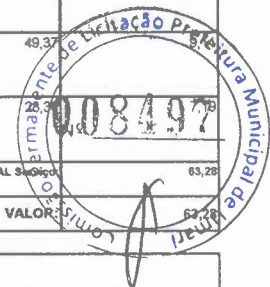

9.2.1. C2093 - RALO SECO PVC RÍGIDO (UN)

Material	FORTE	UNID	COEFICIENTE	PREÇO UNITÁRIO	TOTAL
11770 RALO SECO PVC 10 CM COM GRELA BRANCA	SEINFRA	UN	1,00000000	9,0300	9,0300
TOTAL Material:					9,0300

Mão de Obra	FORTE	UNID	COEFICIENTE	PREÇO UNITÁRIO	TOTAL
10043 AJUDANTE DE ENCANADOR	SEINFRA	H	0,98000000	16,6000	16,2680
12320 ENCANADOR	SEINFRA	H	0,98000000	20,1200	19,7176
TOTAL Mão de Obra:					35,9856
VALOR:					45,02

9.2.2. C3586 - CAIXA SIFONADA 150X150X50cm COM GRELHA - PADRÃO POPULAR (UN)

Material	FORTE	UNID	COEFICIENTE	PREÇO UNITÁRIO	TOTAL
10435 CAIXA SIFONADA 150 x 150 x 50 COM GRELHA	SEINFRA	UN	1,00000000	29,7000	29,7000
TOTAL Material:					29,7000

Mão de Obra	FORTE	UNID	COEFICIENTE	PREÇO UNITÁRIO	TOTAL
10043 AJUDANTE DE ENCANADOR	SEINFRA	H	0,50000000	16,6000	8,3000
12320 ENCANADOR	SEINFRA	H	0,50000000	20,1200	10,0600
TOTAL Mão de Obra:					18,3600
VALOR:					48,06

9.2.3. C0601 - CAIXA DE GORDURA/SABÃO EM ALVENARIA (UN)

Material	FORTE	UNID	COEFICIENTE	PREÇO UNITÁRIO	TOTAL
10169 AÇO CA-60	SEINFRA	KG	1,75000000	8,2000	14,3500
10103 ARAME RECOZIDO N.18 BWG	SEINFRA	KG	0,02200000	9,9500	0,2189
10109 AREIA MEDIA	SEINFRA	M3	0,10600000	66,8300	7,0172
10441 CAL HIDRATADA	SEINFRA	KG	5,46000000	1,0900	5,9514
10529 CHAPA COMPENSADO RESINADO 12MM (1.10 X 2.20M)	SEINFRA	M2	0,10500000	30,0300	3,1532
10805 CIMENTO PORTLAND	SEINFRA	KG	28,50000000	0,5500	15,6750
11605 PEDRISCO	SEINFRA	M3	0,04200000	73,1600	3,0727
12082 TIJOLO MACIÇO COMUM	SEINFRA	UN	108,50000000	0,5700	61,8450
5 TUBO PVC SOLDÁVEL DE 75MM (2 1/2")	SEINFRA	M	0,40000000	31,3200	12,5280
TOTAL Material:					123,8144

Mão de Obra	FORTE	UNID	COEFICIENTE	PREÇO UNITÁRIO	TOTAL
10041 AJUDANTE DE CARPINTEIRO	SEINFRA	H	0,60500000	16,6000	10,0430
10498 CARPINTEIRO	SEINFRA	H	0,60500000	20,5600	12,4388
12391 PEDREIRO	SEINFRA	H	3,20000000	20,5600	65,7920
12543 SERVENTE	SEINFRA	H	5,85000000	15,3900	90,0315
TOTAL Mão de Obra:					178,3053
VALOR:					302,12

9.2.4. C0609 - CAIXA EM ALVENARIA (60X60X60cm) DE 1/2 TIJOLO COMUM, LASTRO DE CONCRETO E TAMPA DE CONCRETO (UN)

Material	FORTE	UNID	COEFICIENTE	PREÇO UNITÁRIO	TOTAL
10169 AÇO CA-60	SEINFRA	KG	2,58200000	8,2000	21,1724
10103 ARAME RECOZIDO N.18 BWG	SEINFRA	KG	0,04400000	9,9500	0,4378
10109 AREIA MEDIA	SEINFRA	M3	0,16100000	66,8300	10,7596
10280 BRITA	SEINFRA	M3	0,07700000	75,4300	5,8081
10441 CAL HIDRATADA	SEINFRA	KG	7,64400000	1,0900	8,3320
10529 CHAPA COMPENSADO RESINADO 12MM (1.10 X 2.20M)	SEINFRA	M2	0,20000000	30,0300	6,0060
10805 CIMENTO PORTLAND	SEINFRA	KG	41,90900000	0,5500	23,0500
11916 TABUA DE 1" DE 3A. - L = 30cm	SEINFRA	M	0,05900000	9,9100	0,5847
12082 TIJOLO MACIÇO COMUM	SEINFRA	UN	141,12000000	0,5700	80,4384
TOTAL Material:					156,5890

Mão de Obra	FORTE	UNID	COEFICIENTE	PREÇO UNITÁRIO	TOTAL

Material	Fonte	Unid	Coefficiente	Preço Unitário	Total	
10041	AJUDANTE DE CARPINTEIRO	SEINFRA	H	1,18500000	16,6000	19,6710
10121	ARMADOR/FERREIRO	SEINFRA	H	0,22500000	20,5600	4,6260
10498	CARPINTEIRO	SEINFRA	H	1,18500000	20,5600	24,3636
12391	PEDREIRO	SEINFRA	H	4,13900000	20,5600	85,0978
12543	SERVENTE	SEINFRA	H	8,19400000	15,3900	126,1057
				TOTAL Mão de Obra:	239,3991	
				VALOR:	126,19	

9.2.5. C0631 - CAIXA EM ALVENARIA (40X40X60cm) DE 1/2 TIJOLO COMUM, LASTRO DE BRITA E TAMPA DE CONCRETO (UN)

Material	Fonte	Unid	Coefficiente	Preço Unitário	Total	
10169	AÇO CA-60	SEINFRA	KG	1,31700000	8,2000	10,7994
10103	ARAME RECOZIDO N.18 BWG	SEINFRA	KG	0,02200000	9,9500	0,2189
10109	AREIA MEDIA	SEINFRA	M3	0,08000000	66,8300	5,3464
10280	BRITA	SEINFRA	M3	0,05360000	75,4300	4,0430
10441	CAL HIDRATADA	SEINFRA	KG	6,00000000	1,0900	6,5400
10529	CHAPA COMPENSADO RESINADO 12MM (1.10 X 2.20M)	SEINFRA	M2	0,10000000	30,0300	3,0030
10805	CIMENTO PORTLAND	SEINFRA	KG	18,00000000	0,5500	9,9000
11916	TABUA DE 1" DE 3A - L = 30cm	SEINFRA	M	0,03000000	9,9100	0,2973
12082	TIJOLO MACIÇO COMUM	SEINFRA	UN	101,00000000	0,5700	57,5700
				TOTAL Material:	97,7180	
Mão de Obra	Fonte	Unid	Coefficiente	Preço Unitário	Total	
10040	AJUDANTE DE ARMADOR/FERREIRO	SEINFRA	H	0,11500000	16,6000	1,9090
	AJUDANTE DE CARPINTEIRO	SEINFRA	H	0,60500000	16,6000	10,0430
10121	ARMADOR/FERREIRO	SEINFRA	H	0,11500000	20,5600	2,3644
10498	CARPINTEIRO	SEINFRA	H	0,60500000	20,5600	12,4388
12391	PEDREIRO	SEINFRA	H	2,83500000	20,5600	58,2876
12543	SERVENTE	SEINFRA	H	4,78800000	15,3900	73,3795
				TOTAL Mão de Obra:	158,4223	
				VALOR:	256,14	

10.1.1. C4780 - REDE FRIGORÍGENA C/ TUBO DE COBRE 3/4" FLEXÍVEL, ISOLADO COM BORRACHA ELASTOMÉRICA, SUSTENTAÇÃO, SOLDA E LIMPEZA (M)

Material	Fonte	Unid	Coefficiente	Preço Unitário	Total	
11179	FITA DE CALDEAÇÃO	SEINFRA	M	1,50000000	2,9700	4,4550
11503	MANTA BUTILICA. ESPESSURA 0.8MM	SEINFRA	M2	0,06580000	55,6000	3,6585
11596	PASTA PARA SOLDAR	SEINFRA	UN	0,00090000	46,6100	0,0419
11872	SOLDA 50X50	SEINFRA	KG	0,00630000	81,9000	0,5160
19083	TUBO COBRE DE 3/4", FLEXÍVEL CLASSE 2	SEINFRA	M	1,10000000	42,3800	46,6180
				TOTAL Material:	55,2894	
Mão de Obra	Fonte	Unid	Coefficiente	Preço Unitário	Total	
10043	AJUDANTE DE ENCANADOR	SEINFRA	H	0,36000000	16,6000	5,9760
	ENCANADOR	SEINFRA	H	0,36000000	20,1200	7,2432
				TOTAL Mão de Obra:	13,2192	
				VALOR:	68,51	

10.1.2. C4777 - REDE FRIGORÍGENA C/ TUBO DE COBRE 3/8" FLEXÍVEL, ISOLADO COM BORRACHA ELASTOMÉRICA, SUSTENTAÇÃO, SOLDA E LIMPEZA (M)

Material	Fonte	Unid	Coefficiente	Preço Unitário	Total	
11179	FITA DE CALDEAÇÃO	SEINFRA	M	1,50000000	2,9700	4,4550
11503	MANTA BUTILICA. ESPESSURA 0.8MM	SEINFRA	M2	0,03290000	55,6000	1,8292
11596	PASTA PARA SOLDAR	SEINFRA	UN	0,00040000	46,6100	0,0186
11872	SOLDA 50X50	SEINFRA	KG	0,00310000	81,9000	0,2539
19078	TUBO COBRE DE 3/8", FLEXÍVEL CLASSE 2	SEINFRA	M	1,10000000	20,7700	22,8470
				TOTAL Material:	29,4037	
Mão de Obra	Fonte	Unid	Coefficiente	Preço Unitário	Total	
10043	AJUDANTE DE ENCANADOR	SEINFRA	H	0,29000000	16,6000	4,8140
12320	ENCANADOR	SEINFRA	H	0,29000000	20,1200	5,8348
				TOTAL Mão de Obra:	10,6488	
				VALOR:	40,05	

10.1.3. C4778 - REDE FRIGORÍGENA C/ TUBO DE COBRE 1/2" FLEXÍVEL, ISOLADO COM BORRACHA ELASTOMÉRICA, SUSTENTAÇÃO, SOLDA E LIMPEZA (M)

Material	Fonte	Unid	Coefficiente	Preço Unitário	Total	
11179	FITA DE CALDEAÇÃO	SEINFRA	M	1,50000000	2,9700	4,4550
11503	MANTA BUTILICA. ESPESSURA 0.8MM	SEINFRA	M2	0,04390000	55,6000	2,4408
11596	PASTA PARA SOLDAR	SEINFRA	UN	0,00060000	46,6100	0,0280

19082	TUBO COBRE DE 1/2", FLEXÍVEL CLASSE 2	SEINFRA	M	1,10000000	28,1800	30,9980
TOTAL Material:						38,2658
Mão de Obra						
10043	AJUDANTE DE ENCANADOR	SEINFRA	H	0,33000000	16,6000	4,1500
12320	ENCANADOR	SEINFRA	H	0,33000000	20,1200	5,0300
TOTAL Mão de Obra:						9,1800
VALOR:						50,38

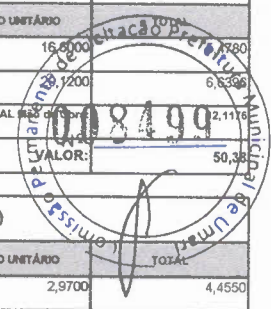

10.1.4. C4776 - REDE FRIGORÍGENA C/ TUBO DE COBRE 1/4" FLEXÍVEL, ISOLADO COM BORRACHA ELASTOMÉRICA, SUSTENTAÇÃO, SOLDA E LIMPEZA (M)

Material						
11179	FITA DE CALDEAÇÃO	SEINFRA	M	1,50000000	2,9700	4,4550
11503	MANTA BUTILICA. ESPESSURA 0.8MM	SEINFRA	M2	0,02190000	55,6000	1,2178
11596	PASTA PARA SOLDAR	SEINFRA	UN	0,00030000	46,6100	0,0140
11872	SOLDA 50X50	SEINFRA	KG	0,00210000	81,9000	0,1720
19077	TUBO COBRE DE 1/4", FLEXÍVEL CLASSE 2	SEINFRA	M	1,80000000	13,5000	24,3000
TOTAL Material:						30,1586
Mão de Obra						
10043	AJUDANTE DE ENCANADOR	SEINFRA	H	0,25000000	16,6000	4,1500
12320	ENCANADOR	SEINFRA	H	0,25000000	20,1200	5,0300
TOTAL Mão de Obra:						9,1800
VALOR:						39,34

10.2. C377 - CABO EM PVC 1000V 2,5 mm² (M)

Material						
18229	CABO EM PVC 1000V 2,5MM2	SEINFRA	M	1,02000000	1,8400	1,8768
TOTAL Material:						1,8768
Mão de Obra						
10042	AJUDANTE DE ELETRICISTA	SEINFRA	H	0,11000000	16,6000	1,8260
12312	ELETRICISTA	SEINFRA	H	0,11000000	20,5600	2,2616
TOTAL Mão de Obra:						4,0876
VALOR:						5,96

10.3.1. C3860 - SPLIT SYSTEM COMPLETO C/ CONTROLE REMOTO - CAP. 1,00 TR (FORNECIMENTO E MONTAGEM) (UN)

Material						
17350	SPLIT SYSTEM COMPLETO C/ CONTROLE REMOTO CAP. 1,00 TR (FORN. E MONTAGEM)	SEINFRA	UN	1,00000000	2.716,3100	2.716,3100
TOTAL Material:						2.716,3100
VALOR:						2.716,31

10.3.2. C3861 - SPLIT SYSTEM COMPLETO C/ CONTROLE REMOTO - CAP. 1,50 TR (FORNECIMENTO E MONTAGEM) (UN)

Material						
17351	SPLIT SYSTEM COMPLETO C/ CONTROLE REMOTO CAP. 1,50 TR (FORN. E MONTAGEM)	SEINFRA	UN	1,00000000	3.571,5800	3.571,5800
TOTAL Material:						3.571,5800
VALOR:						3.571,58

10.3.3. C3862 - SPLIT SYSTEM COMPLETO C/ CONTROLE REMOTO - CAP. 2,00 TR (FORNECIMENTO E MONTAGEM) (UN)

Material						
17352	SPLIT SYSTEM COMPLETO C/ CONTROLE REMOTO CAP. 2,00 TR (FORN. E MONTAGEM)	SEINFRA	UN	1,00000000	3.970,4500	3.970,4500
TOTAL Material:						3.970,4500
VALOR:						3.970,45

11.1.1. C1196 - ELETRODUTO PVC ROSC.INCL.CONEXÕES D= 25mm (3/4") (M)

Material						
11075	ELETRODUTO DE PVC RIGIDO 3/4"	SEINFRA	M	1,10000000	3,4700	3,8170
TOTAL Material:						3,8170
Mão de Obra						
10042	AJUDANTE DE ELETRICISTA	SEINFRA	H	0,30000000	16,6000	4,9800
12312	ELETRICISTA	SEINFRA	H	0,30000000	20,5600	6,1680
TOTAL Mão de Obra:						11,1480
VALOR:						14,97

11.1.2. C1164 - DUTO PERFURADO - ELETROCALHA CHAPA DE AÇO (100 X 200)mm (M)

Material						

				1,00000000	37,5200	37,5200
				TOTAL Material:		37,5200
Mão de Obra		FORTE	UNID	COEFICIENTE	PREÇO UNITÁRIO	TOTAL
10042	AJUDANTE DE ELETRICISTA	SEINFRA	H	1,30000000	16,6000	21,5800
12312	ELETRICISTA	SEINFRA	H	1,30000000	20,5600	26,7280
				TOTAL Mão de Obra:		48,3080



11.1.3. C1198 - ELETRODUTO PVC ROSC.INCL.CONEXÕES D= 40mm (1 1/4") (M)

Material		FORTE	UNID	COEFICIENTE	PREÇO UNITÁRIO	TOTAL
11069	ELETRODUTO DE PVC RIGIDO 1 1/4"	SEINFRA	M	1,10000000	7,9200	8,7120
				TOTAL Material:		7,9310

Mão de Obra		FORTE	UNID	COEFICIENTE	PREÇO UNITÁRIO	TOTAL
10042	AJUDANTE DE ELETRICISTA	SEINFRA	H	0,50000000	16,6000	8,3000
12312	ELETRICISTA	SEINFRA	H	0,50000000	20,5600	10,2800
				TOTAL Mão de Obra:		18,5800
				VALOR:		26,51

11.1.4. C1199 - ELETRODUTO PVC ROSC.INCL.CONEXÕES D= 50mm (1 1/2") (M)

Material		FORTE	UNID	COEFICIENTE	PREÇO UNITÁRIO	TOTAL
11068	ELETRODUTO DE PVC RIGIDO 1 1/2"	SEINFRA	M	1,10000000	7,9200	8,7120
				TOTAL Material:		8,7120

Mão de Obra		FORTE	UNID	COEFICIENTE	PREÇO UNITÁRIO	TOTAL
10042	AJUDANTE DE ELETRICISTA	SEINFRA	H	0,60000000	16,6000	9,9600
12312	ELETRICISTA	SEINFRA	H	0,60000000	20,5600	12,3360
				TOTAL Mão de Obra:		22,2960
				VALOR:		31,01

11.2.1. C4762 - CAIXA DE LIGAÇÃO PVC 4" X 2" (UN)

Material		FORTE	UNID	COEFICIENTE	PREÇO UNITÁRIO	TOTAL
16432	CAIXA DE EMBUTIR PVC - 4X2 RETANGULAR	SEINFRA	UN	1,00000000	1,7300	1,7300
				TOTAL Material:		1,7300

Mão de Obra		FORTE	UNID	COEFICIENTE	PREÇO UNITÁRIO	TOTAL
10042	AJUDANTE DE ELETRICISTA	SEINFRA	H	0,15000000	16,6000	2,4900
12312	ELETRICISTA	SEINFRA	H	0,15000000	20,5600	3,0840
				TOTAL Mão de Obra:		5,5740
				VALOR:		7,30

11.2.2. C2067 - QUADRO DE DISTRIBUIÇÃO DE LUZ EMBUTIR ATÉ 12 DIVISÕES 207X332X95mm, C/BARRAMENTO (UN)

Material		FORTE	UNID	COEFICIENTE	PREÇO UNITÁRIO	TOTAL
10193	BARRAMENTO NEUTRO P/ BAIXA TENSÃO	SEINFRA	UN	1,00000000	32,0700	32,0700
10194	BARRAMENTO PRINCIPAL P/ BAIXA TENSÃO	SEINFRA	UN	1,00000000	31,5400	31,5400
10195	BARRAMENTO TERRA P/ BAIXA TENSÃO	SEINFRA	UN	1,00000000	26,0800	26,0800
11754	QUADRO DISTRIBUIÇÃO LUZ 207X332X95MM	SEINFRA	UN	1,00000000	87,1000	87,1000
				TOTAL Material:		176,7900

Mão de Obra		FORTE	UNID	COEFICIENTE	PREÇO UNITÁRIO	TOTAL
10042	AJUDANTE DE ELETRICISTA	SEINFRA	H	2,00000000	16,6000	33,2000
12312	ELETRICISTA	SEINFRA	H	2,00000000	20,5600	41,1200
				TOTAL Mão de Obra:		74,3200
				VALOR:		251,11

11.2.3. C2068 - QUADRO DE DISTRIBUIÇÃO DE LUZ EMBUTIR ATÉ 24 DIVISÕES 332X332X95mm, C/BARRAMENTO (UN)

Material		FORTE	UNID	COEFICIENTE	PREÇO UNITÁRIO	TOTAL
10193	BARRAMENTO NEUTRO P/ BAIXA TENSÃO	SEINFRA	UN	1,00000000	32,0700	32,0700
10194	BARRAMENTO PRINCIPAL P/ BAIXA TENSÃO	SEINFRA	UN	1,00000000	31,5400	31,5400
10195	BARRAMENTO TERRA P/ BAIXA TENSÃO	SEINFRA	UN	1,00000000	26,0800	26,0800
11756	QUADRO DISTRIBUIÇÃO LUZ 332X332X95MM	SEINFRA	UN	1,00000000	106,1900	106,1900
				TOTAL Material:		195,8800

Mão de Obra		FORTE	UNID	COEFICIENTE	PREÇO UNITÁRIO	TOTAL
10042	AJUDANTE DE ELETRICISTA	SEINFRA	H	3,00000000	16,6000	49,8000
12312	ELETRICISTA	SEINFRA	H	3,00000000	20,5600	61,6800
				TOTAL Mão de Obra:		111,4800
				VALOR:		307,36