



CARTA PROPOSTA
TOMADA DE PREÇOS Nº 2022.07.22.1

OBJETO: Contratação de serviços a serem prestados na execução de reforma da Escola E.E.F. Bernardo Ferreira Alencar, localizada no Sítio Umarizinho, Município de Umari/CE, nos termos do Convênio n. 137/2022 e MAPP n. 2154, celebrado com o Governo do Estado do Ceará, por intermédio da Secretaria da Educação

PROPONENTE: N3 EMPREENDIMENTOS E PARTICIPAÇÕES
CNPJ: 37.408.191/0001-35
ENDEREÇO: RUA ANTÔNIO DE SÁ BARRETO GONDIM, Nº 241
BAIRRO / CIDADE-UF: ALTO DA ALEGRIA / BARBALHA-CE.
CONTATO: (88) 98103-0035; **E-MAIL:** empreendimentosn3@gmail.com

TITULAR: JOSÉ NELSON ARAÚJO JANUÁRIO
CPF: 047.627.443-52
FUNÇÃO: TITULAR-ADMINISTRADOR / TECNOLOGO EM CONSTRUCAO CIVIL - EDIFICACÕES
ENDEREÇO: RUA FRANCISCO MAGALHÃES, 25B,
BAIRRO / CIDADE-UF: ALTO DA ALEGRIA / BARBALHA-CE.
RESPONSÁVEL TÉCNICO: JOSÉ NELSON ARAÚJO JANUÁRIO.
RPN / CREA-CE: 0616009348 / 325940
RESPONSÁVEL TÉCNICO: FRANCISCO NEIDJE IEB MONTEIRO NETO
ENGENHEIRO CIVIL – CREA/CE Nº 332295CE; RN Nº 061706576-4

BANCO: CAIXA ECONÔMICA FEDERAL
AGENCIA: 1957
CONTA CORRENTE: 1743-5
TITULAR: N3 CONSTRUTORA EIRELI

JOSE NELSON ARAUJO
JANUARIO:04762744352

Assinado de forma digital por JOSE NELSON ARAUJO
JANUARIO:04762744352
DN: c=BR, o=ICP-Brasil, ou=AC SOLUTI Multipla v5,
ou=33416079000195, ou=Presencial, ou=Certificado PF A1,
cn=JOSE NELSON ARAUJO JANUARIO:04762744352
Dados: 2022.08.08 17:17:02 -03'00'
Versão do Adobe Acrobat Reader: 2022.001.20169

JOSE NELSON ARAUJO JANUARIO
TITULAR-ADM./RESP. TECNICO
RG/CPF: 20072921280 / 047.627.443-52
CREA-CE:325940



PROPOSTA DE PREÇOS
TOMADA DE PREÇOS Nº 2022.07.22.1

À Prefeitura Municipal de Umari/CE.
Comissão de Licitação

OBJETO: Contratação de serviços a serem prestados na execução de reforma da Escola E.E.F. Bernardo Ferreira Alencar, localizada no Sítio Umarizinho, Município de Umari/CE, nos termos do Convênio n. 137/2022 e MAPP n. 2154, celebrado com o Governo do Estado do Ceará, por intermédio da Secretaria da Educação

A empresa **N3 EMPREENDIMENTOS E PARTICIPAÇÕES**, inscrita no CNPJ sob o Nº 37.408.191/0001-35, com sede na Rua Antônio de Sá Barreto Gondim, nº 241 - Alto da Alegria – Barbalha, Estado do Ceará, vem por meio desta submeter à apreciação de Vossa Senhoria nossa Proposta de Preço para o objeto do Processo Licitatório em epígrafe acima, assumindo inteira responsabilidade por quaisquer erros ou omissões que venham a ser verificados na preparação da mesma.

- O valor global é de **R\$ 95.766,46 (NOVENTA E CINCO MIL SETECENTOS E SESSENTA E SEIS REAIS E QUARENTA E SEIS CENTAVOS)** com prazo de execução de acordo com o edital e contrato.
- **Validade da Proposta:** 60 (sessenta) dias corridos, a contar da data da abertura da licitação.

Caso adjudicado o objeto da presente licitação, nos comprometemos a assinar o contrato no prazo determinado no documento de convocação, indicando para esse fim o Sr. José Nelson Araújo Januário, Titular-Administrador, portador da Cédula de Identidade RG Nº 20072921280 expedida pela SSP/CE e inscrito no CPF sob o Nº 047.627.443-52 como representante legal desta empresa.

Declaramos ainda:

- Que esta proposta compreende todas as despesas com mão-de-obra (inclusive leis sociais), materiais, ferramentas, transportes, equipamentos, encargos sociais, trabalhistas, previdenciários, fiscais e comerciais incidentes, taxa de administração, frete, seguro, e outros necessários ao cumprimento integral do objeto da contratação;
- Finalizando, declaramos que assumimos inteira responsabilidade pela execução dos serviços objeto deste Edital e que serão executados conforme exigência editalícia e contratual, e que serão iniciados dentro do prazo de até 10 (dez) dias consecutivos, contados a partir da data de recebimento da Ordem de Serviço.

Atenciosamente,

Barbalha-CE, 08 de AGOSTO de 2022.

JOSE NELSON ARAUJO
JANUARIO:04762744352

Assinado de forma digital por JOSE NELSON ARAUJO
JANUARIO:04762744352
DNE: c=BR, o=ICP-Brasil, ou=AC SOLLUTI Multipla v5,
ou=33416079000135, ou=Presencial, ou=Certificado PF A1,
cn=JOSE NELSON ARAUJO JANUARIO:04762744352
Data: 2022.08.08 17:17:11 -03'00'
Versão do Adobe Acrobat Reader: 2022.001.20169

JOSE NELSON ARAUJO JANUARIO
TITULAR-ADM./RESP. TECNICO
RG/CPF: 20072921280 / 047.627.443-52
CREA-CE:325940



DECLARAÇÕES

À Prefeitura Municipal de Umari/CE
Comissão de Licitação
TOMADA DE PREÇOS Nº 2022.07.22.1



A empresa **N3 EMPREENDIMENTOS E PARTICIPAÇÕES**, inscrita no CNPJ sob o nº 37.408.191/0001-35, com sede na Rua Antônio de Sá Barreto Gondim, Nº 241 - Alto da Alegria – Barbalha, Estado do Ceará, representada legalmente pelo Sr. José Nelson Araújo Januário, Titular-Administrador, portador da Cédula de Identidade RG Nº 20072921280 expedida pela SSP/CE e inscrito no CPF sob o Nº 047.627.443-52, **DECLARA**, sob as penas da lei, para todos os fins de direito a que se possa prestar especialmente para fazer prova em processo licitatório em epígrafe acima que:

1. A proposta apresentada foi elaborada de maneira independente pela **N3 EMPREENDIMENTOS E PARTICIPAÇÕES**, inscrita no CNPJ sob o nº 37.408.191/0001-35, e o conteúdo da proposta não foi, no todo ou em parte, direta ou indiretamente, informado, discutido ou recebido de qualquer outro participante potencial ou de fato da licitação de que trata o Edital, por qualquer meio ou por qualquer pessoa;
2. A intenção de apresentar a proposta elaborada para participar, não foi informada, discutida ou recebida de qualquer outro participante potencial ou de fato, por qualquer meio ou qualquer pessoa;
3. Que não tentou, por qualquer meio ou por qualquer pessoa, influir a decisão de qualquer outro participante potencial ou de fato, quanto a participar ou não da referida licitação;
4. Que o conteúdo da proposta apresentada para participarmos, não será, no todo ou em parte, direta ou indiretamente, informado ou discutido com qualquer outro participante potencial ou de fato, antes da adjudicação do objeto da referida licitação;
5. Que o conteúdo da proposta apresentada para participarmos, não será, no todo ou em parte, direta ou indiretamente, informado, discutido ou recebido de qualquer outro integrante da administração, antes da abertura oficial das propostas;
6. Que está plenamente ciente do teor e da extensão desta declaração e que detém plenos poderes e informações para firmá-la.

Barbalha-CE, 08 de AGOSTO de 2022.

JOSE NELSON ARAUJO
JANUARIO:047627443
52

Assinado de forma digital por JOSE NELSON ARAUJO
JANUARIO:04762744352
DN: c=BR, o=CP-Brasil, ou=AC SOLUTI Multipla v5,
ou=33416079000195, ou=Presencial, ou=Certificado PF
A1, cn=JOSE NELSON ARAUJO JANUARIO:04762744352
Dados: 2022.08.08 17:17:20 -03'00'
Versão do Adobe Acrobat Reader: 2022.001.20169

JOSE NELSON ARAUJO JANUARIO
TITULAR-ADM./RESP. TECNICO
RG/CPF: 20072921280 / 047.627.443-52
CREA-CE:325940



RESUMO DO ORÇAMENTO



OBRA:	Execução de reforma da Escola E.E.F. Bernardo Ferreira Alencar	DATA : 08/08/2022		BDI : 25,22%		
DESCRIÇÃO:	Execução de reforma da Escola E.E.F. Bernardo Ferreira Alencar, localizada no Sítio Umarizinho, Município de Umari/CE	FONTE	VERSÃO	HORA	MES	REF.
LOCAL:	Localizada no Sítio Umarizinho, Município de Umari/CE	SEINFRA	027.1 COM DESONERAÇÃO	83,85%	47,76%	05/2021
CLIENTE:	Prefeitura Municipal de Umari-CE	SINAPI	2021/11 COM DESONERAÇÃO	83,55%	47,46%	12/2021
		Composição	PRÓPRIA	0,00%	0,00%	

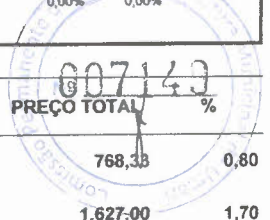

CÓDIGO	DESCRIÇÃO	PREÇO TOTAL	%
1	SERVIÇOS PRELIMINARES	768,38	0,80
2	DEMOLIÇÕES E RETIRADAS	1.627,00	1,70
3	INFRAESTRUTURA	5.476,17	5,72
4	SUPERESTRUTURA	12.838,50	13,41
5	INSTALAÇÕES ELETRICAS	13.079,73	13,66
6	INSTALAÇÕES SANITARIAS	12.492,66	13,04
7	INSTALAÇÕES HIDRÁULICAS	2.410,57	2,52
8	LOUÇAS E METAIS	3.669,55	3,83
	ESQUADRIAS	10.247,96	10,70
10	COBERTURA	5.994,69	6,26
11	IMPERMEABILIZAÇÃO	400,53	0,42
12	ELEVAÇÕES	3.125,00	3,26
13	REVESTIMENTOS	2.165,10	2,26
14	ACABAMENTOS	19.123,25	19,97
15	SERVIÇOS DIVERSOS	2.179,84	2,28
16	SERVIÇOS FINAIS	167,58	0,17

VALOR BDI TOTAL: 19.286,16 100,00
VALOR ORÇAMENTO: 76.480,30
VALOR TOTAL: 95.766,46

NOVENTA E CINCO MIL SETECENTOS E SESENTA E SEIS REAIS E QUARENTA E SEIS CENTAVOS

**JOSE NELSON
 ARAUJO
 JANUARIO:04762744
 352**

Assinado de forma digital por JOSE NELSON ARAUJO JANUARIO:04762744352
 DN: c=BR, o=ICP-Brasil, ou=AC.SOLUTI Multipla v5, ou=33416079000195, ou=Presencial, ou=Certificado PF A1, cn=JOSE NELSON ARAUJO JANUARIO:04762744352
 Dados: 2022.08.08 17:17:28 -03'00'
 Versão do Adobe Acrobat Reader: 2022.001.20169

**FRANCISCO NEIDJE
 IEB MONTEIRO
 NETO:0624820432
 2**

Assinado de forma digital por FRANCISCO NEIDJE IEB MONTEIRO NETO:06248204322
 DN: c=BR, ou=ICP-Brasil, ou=AC.SOLUTI Multipla v5, ou=33416079000195, ou=Presencial, ou=Certificado PF A1, cn=FRANCISCO NEIDJE IEB MONTEIRO NETO:06248204322
 Dados: 2022.08.08 17:41:23 -03'00'
 Versão do Adobe Acrobat Reader: 2022.001.20169

PLANILHA ORÇAMENTÁRIA

Página 5 de 37

EMPREENHIMENTOS & PARTICIPAÇÕES

OBRA:	Execução de reforma da Escola E.E.F. Bernardo Femeira Alencar	DATA : 08/08/2022	BDI : 25,22%			
DESCRIÇÃO:	Execução de reforma da Escola E.E.F. Bernardo Ferreira Alencar, localizada no Sítio Umarizinho, Município de Umari/CE	SEINFRA	VERSÃO	HORA	MES	REF.
LOCAL:	Localizada no Sítio Umarizinho, Município de Umari/CE	SINAPI	2021/11 COM DESONERAÇÃO	83,85%	47,76%	05/2021
CLIENTE:	Prefeitura Municipal de Umari-CE	Composição	PROPRIA	83,55%	47,46%	12/2021
				0,00%	0,00%	



ITEM	CÓDIGO	DESCRIÇÃO	FONTE	UNID	QUANTIDADE	PREÇO UNITÁRIO R\$	PREÇO TOTAL R\$
1	SERVIÇOS PRELIMINARES						768,33
1.1	C1937	PLACAS PADRÃO DE OBRA	SEINFRA	M2	4,50	170,74	768,33
2	DEMOLIÇÕES E RETIRADAS						1.627,00
2.1	C1064	DEMOLIÇÃO DE PISO CERÂMICO	SEINFRA	M2	79,85	15,45	1.233,68
2.2	C2210	RETIRADA DE PORTAS E JANELAS, INCLUSIVE BATENTES	SEINFRA	M2	9,82	17,66	173,42
2.3	C1047	DEMOLIÇÃO DE COBOGÓS	SEINFRA	M2	5,94	37,02	219,90
3	INFRAESTRUTURA						5.476,17
3.1	C2784	ESCAVAÇÃO MANUAL SOLO DE 1A.CAT. PROF. ATÉ 1.50M	SEINFRA	M3	10,56	51,60	544,90
3.2	C1400	FORMA DE TÁBUAS DE 1" DE 3A. P/FUNDAÇÕES UTIL. 5 X	SEINFRA	M2	4,64	80,14	371,85
3.3	C0843	CONCRETO P/MBR., FCK 25 MPA COM AGREGADO ADQUIRIDO	SEINFRA	M3	3,00	483,69	1.451,07
3.4	C1604	LANÇAMENTO E APLICAÇÃO DE CONCRETO S/ ELEVAÇÃO	SEINFRA	M3	3,00	168,85	506,55
3.5	C2921	REATERRO C/COMPACTAÇÃO MANUAL S/CONTROLE, MATERIAL DA VALA	SEINFRA	M3	7,56	33,10	250,24
3.6	C0216	ARMADURA CA-50A MÉDIA D= 6,3 A 10,0MM	SEINFRA	KG	110,80	15,94	1.766,15
3.7	C0217	ARMADURA CA-60 FINA D=3,40 A 6,40MM	SEINFRA	KG	15,60	13,94	217,46
3.8	100978	CARGA, MANOBRA E DESCARGA DE SOLOS E MATERIAIS GRANULARES EM CAMINHÃO BASCULANTE 10 M³ - CARGA COM ESCAVADEIRA HIDRÁULICA (CAÇAMBA DE 1,20 M³ / 155 HP) E DESCARGA LIVRE (UNIDADE: M3). AF 07/2020	SINAPI	M3	3,00	6,51	19,53
3.9	C0054	ALVENARIA DE EMBASAMENTO DE PEDRA ARGAMASSADA	SEINFRA	M3	0,69	504,96	348,42
4	SUPERESTRUTURA						12.838,50
4.1	C1399	FORMA PLANA CHAPA COMPENSADA PLASTIFICADA, ESP.= 12MM UTIL. 5X	SEINFRA	M2	20,34	112,99	2.298,22
4.2	C0843	CONCRETO P/MBR., FCK 25 MPA COM AGREGADO ADQUIRIDO	SEINFRA	M3	5,90	483,69	2.853,77
4.3	C1603	LANÇAMENTO E APLICAÇÃO DE CONCRETO C/ ELEVAÇÃO	SEINFRA	M3	5,90	285,81	1.686,28
4.4	C4448	LAJE PRÉ-FABRICADA P/ PISO - VÃO ATÉ 2 M	SEINFRA	M2	5,73	109,47	627,26
4.5	C4449	LAJE PRÉ-FABRICADA P/ FÓRRO - VÃO ATÉ 2 M	SEINFRA	M2	5,73	106,74	611,62
4.6	C0216	ARMADURA CA-50A MÉDIA D= 6,3 A 10,0MM	SEINFRA	KG	213,70	15,94	3.406,38
4.7	C0217	ARMADURA CA-60 FINA D=3,40 A 6,40MM	SEINFRA	KG	97,20	13,94	1.354,97
5	INSTALAÇÕES ELETRICAS						13.079,73
5.1	C1947	PONTO ELÉTRICO, MATERIAL E EXECUÇÃO	SEINFRA	PT	33,00	275,21	9.081,93
5.2	C3579	QUADRO DE MEDIÇÃO PADRÃO COELCE - PADRÃO POPULAR	SEINFRA	UN	1,00	101,09	101,09
5.3	C2067	QUADRO DE DISTRIBUIÇÃO DE LUZ EMBUTIR ATÉ 12 DIVISÕES 207X332X95MM, C/BARRAMENTO	SEINFRA	UN	1,00	289,53	289,53
5.4	C2664	VENTILADOR DE TETO METÁLICO	SEINFRA	UN	1,00	248,87	248,87
5.5	00038111	VARIADOR DE VELOCIDADE PARA VENTILADOR 220 V, 250 W (APENAS MÓDULO)	SINAPI	UN	1,00	31,33	31,33
5.6	C0606	CAIXA DE INSPEÇÃO EM ALVENARIA - TAMPA DE CONCRETO ESP.= 5CM	SEINFRA	M2	0,04	237,81	9,51
5.7	C3911	CONECTOR DE ATERRAMENTO TIPO K2C17-10MM BURDY	SEINFRA	UN	1,00	13,32	13,32
5.8	C4933	HASTE DE ATERRAMENTO COPPERWELD 5/8"X 2.40M	SEINFRA	UN	1,00	122,55	122,55
5.9	101548	ISOLADOR, TIPO ROLDANA, PARA BAIXA TENSÃO - FORNECIMENTO E INSTALAÇÃO. AF 07/2020	SINAPI	UN	4,00	7,74	30,96
5.10	C3483	TERMINAL OLHAL PARA CABO DE 4,00MM2 À 6,00MM2	SEINFRA	UN	1,00	8,41	8,41
5.11	C0522	CABO COBRE NU 6MM2	SEINFRA	M	100,00	12,67	1.267,00
5.12	C1092	DISJUNTOR MONOPOLAR EM QUADRO DE DISTRIBUIÇÃO 10A	SEINFRA	UN	6,00	24,51	147,06
5.13	C1095	DISJUNTOR MONOPOLAR EM QUADRO DE DISTRIBUIÇÃO 20A	SEINFRA	UN	1,00	24,51	24,51
5.14	C4562	DISPOSITIVO DE PROTEÇÃO CONTRA SURTOS DE TENSÃO - DPS'S - 40 KA/440V	SEINFRA	UN	2,00	130,40	260,80
5.15	C4530	DISJUNTOR DIFERENCIAL DR-16A - 40A, 30MA	SEINFRA	UN	2,00	154,06	308,12

EMPREENHIMENTOS & PARTICIPAÇÕES

OBRA:	Execução de reforma da Escola E.E.F. Bernardo Ferreira Alencar	DATA : 08/08/2022	BDI : 25,22%			
DESCRIÇÃO:	Execução de reforma da Escola E.E.F. Bernardo Ferreira Alencar, localizada no Sítio Umarizinho, Município de Umariz/CE	FONTE	VERSÃO	HORA	MES	REF.
LOCAL:	Localizada no Sítio Umarizinho, Município de Umariz/CE	SEINFRA	027.1 COM DESONERAÇÃO	83,85%	47,76%	05/2021
CLIENTE:	Prefeitura Municipal de Umariz-CE	SINAPI	2021/11 COM DESONERAÇÃO	83,55%	47,46%	12/2021
		Composição	PRÓPRIA	0,00%	0,00%	

007151

ITEM	CÓDIGO	DESCRIÇÃO	FONTE	UNID	QUANTIDADE	PREÇO UNITÁRIO R\$	PREÇO TOTAL R\$
5.16	91925	CABO DE COBRE FLEXÍVEL ISOLADO, 1,5 MM ² , ANTI-CHAMA 0,6/1,0 KV, PARA CIRCUITOS TERMINAIS - FORNECIMENTO E INSTALAÇÃO. AF 12/2015	SINAPI	M	189,16	4,19	792,58
5.17	91931	CABO DE COBRE FLEXÍVEL ISOLADO, 6 MM ² , ANTI-CHAMA 0,6/1,0 KV, PARA CIRCUITOS TERMINAIS - FORNECIMENTO E INSTALAÇÃO. AF 12/2015	SINAPI	M	31,77	10,77	342,16
6	INSTALAÇÕES SANITARIAS						12.492,66
6.1	C1950	PONTO SANITÁRIO, MATERIAL E EXECUÇÃO	SEINFRA	PT	8,00	235,19	1.881,52
6.2	C5050	CAIXA DE GORDURA EM PVC, COM CESTO 18L	SEINFRA	UN	1,00	287,58	287,58
6.3	C3489	CAIXA DE INSPEÇÃO EM ALVENARIA P/ LIGAÇÃO CONDOMINIAL DI=30X30CM	SEINFRA	UN	1,00	190,58	190,58
6.4	C4923	CAIXA SIFONADA PVC 100 X 100 X 50MM, ACABAMENTO BRANCO (GRELHA OU TAMPÁ CEGA)	SEINFRA	UN	3,00	37,33	111,99
6.5	98082	TANQUE SÉPTICO RETANGULAR, EM ALVENARIA COM BLOCOS DE CONCRETO, DIMENSÕES INTERNAS: 1,0 X 2,0 X 1,4 M, VOLUME ÚTIL: 2000 L (PARA 5 CONTRIBUINTES). AF 12/2020	SINAPI	UN	1,00	3.938,98	3.938,98
6.6	98088	FILTRO ANAERÓBIO RETANGULAR, EM ALVENARIA COM BLOCOS DE CONCRETO, DIMENSÕES INTERNAS: 0,8 X 1,2 X 1,67 M, VOLUME ÚTIL: 1152 L (PARA 5 CONTRIBUINTES). AF 12/2020	SINAPI	UN	1,00	3.371,37	3.371,37
6.7	98094	SUMIDOURO RETANGULAR, EM ALVENARIA COM BLOCOS DE CONCRETO, DIMENSÕES INTERNAS: 0,8 X 1,4 X 3,0 M, ÁREA DE INFILTRAÇÃO: 13,2 M ² (PARA 5 CONTRIBUINTES). AF 12/2020	SINAPI	UN	1,00	2.710,64	2.710,64
7	INSTALAÇÕES HIDRÁULICAS						2.410,57
7.1	C1948	PONTO HIDRÁULICO, MATERIAL E EXECUÇÃO	SEINFRA	PT	5,00	258,24	1.291,20
7.2	C3442	CAIXA D'ÁGUA EM FIBERGLASS - CAP. 1000L	SEINFRA	UN	1,00	482,54	482,54
7.3	C2158	REGISTRO DE GAVETA BRUTO D= 25MM (1")	SEINFRA	UN	1,00	65,26	65,26
7.4	C2166	REGISTRO DE GAVETA C/CANOPLA CROMADA D= 20MM (3/4")	SEINFRA	UN	4,00	90,17	360,68
7.5	C2865	LIGAÇÃO PREDIAL D'ÁGUA PADRÃO CAGECE	SEINFRA	UN	1,00	55,76	55,76
7.6	103042	REGISTRO DE ESFERA, PVC, ROSCÁVEL, COM BORBOLETA, 3/4" - FORNECIMENTO E INSTALAÇÃO. AF 08/2021	SINAPI	UN	1,00	31,04	31,04
7.7	103044	REGISTRO DE ESFERA, PVC, ROSCÁVEL, COM CABEÇA QUADRADA, 3/4" - FORNECIMENTO E INSTALAÇÃO. AF 08/2021	SINAPI	UN	1,00	39,61	39,61
7.8	C2611	TUBO PVC ROSC. BRANCO D= 3/4" (25MM)	SEINFRA	M	0,30	16,02	4,81
7.9	C2497	TORNEIRA DE BÓIA D= 20MM (3/4")	SEINFRA	UN	1,00	41,62	41,62
7.10	C3556	MUTIRÃO MISTO - ADAPTADOR PVC SOLDÁVEL FLANGES LIVRES P/CX. D'ÁGUA 25MM (3/4")	SEINFRA	UN	1,00	13,89	13,89
7.11	94656	ADAPTADOR CURTO COM BOLSA E ROSCA PARA REGISTRO, PVC, SOLDÁVEL, DN 25 MM X 3/4", INSTALADO EM RESERVAÇÃO DE ÁGUA DE EDIFICAÇÃO QUE POSSUA RESERVATÓRIO DE FIBRA/FIBROCIMENTO FORNECIMENTO E INSTALAÇÃO. AF 06/2016	SINAPI	UN	4,00	6,04	24,16
8	LOUÇAS E METAIS						3.669,55
8.1	C0348	BACIA DE LOUÇA BRANCA C/CAIXA ACOPLADA	SEINFRA	UN	2,00	823,48	1.646,96
8.2	C1619	LAVATÓRIO DE LOUÇA BRANCA S/COLUNA C/TORNEIRA E ACESSÓRIOS	SEINFRA	UN	2,00	512,26	1.024,52
8.3	C3997	BANCADA EM GRANITO P/ PIA DE COZINHA, INCL. CUBA DE AÇO INOX E ACESSÓRIOS	SEINFRA	CJ	1,00	998,07	998,07
9	ESQUADRIAS						10.247,96
9.1	C4427	PORTA TIPO PARANÁ (0,80 X 2,10 M), C/ FERRAGENS	SEINFRA	UN	6,00	384,43	2.306,58
9.2	C3659	PORTÃO DE METALON E BARRA CHATA DE FERRO C/FECHADURA E DOBRADIÇA, INCLUS. PINTURA ESMALTE SINTÉTICO	SEINFRA	M2	4,20	426,06	1.789,45
9.3	94570	JANELA DE ALUMÍNIO DE CORRER COM 2 FOLHAS PARA VIDROS, COM VIDROS, BATENTE, ACABAMENTO COM ACETATO OU BRILHANTE E FERRAGENS. EXCLUSIVE ALIZAR E CONTRAMARCO. FORNECIMENTO E INSTALAÇÃO. AF 12/2019	SINAPI	M2	14,72	417,93	6.151,93
10	COBERTURA						5.994,69
10.1	100330	RETIRADA E RECOLOCAÇÃO DE TELHA CERÂMICA CAPA-CANAL, COM ATÉ DUAS ÁGUAS, INCLUSO IÇAMENTO. AF 07/2019	SINAPI	M2	120,11	17,32	2.080,31



PLANILHA ORÇAMENTÁRIA

OBRA:	Execução de reforma da Escola E.E.F. Bernardo Ferreira Alencar	DATA :	08/08/2022			BDI :	25,22%		
DESCRIÇÃO:	Execução de reforma da Escola E.E.F. Bernardo Ferreira Alencar, localizada no Sítio Umarzinho, Município de Umari/CE	SEINFRA	VERSÃO	HORA	MES	REF.			
LOCAL:	Localizada no Sítio Umarzinho, Município de Umari/CE	SINAPI	027.1 COM DESONERAÇÃO	83,85%	47,76%	05/2021			
CLIENTE:	Prefeitura Municipal de Umari-CE	Composição	2021/11 COM DESONERAÇÃO	83,85%	47,46%	12/2021			
			PROPRIA	0,00%	0,00%				



ITEM	CÓDIGO	DESCRIÇÃO	FONTE	UNID	QUANTIDADE	PREÇO UNITÁRIO R\$	PREÇO TOTAL R\$
10.2	100392	RETIRADA E RECOLOCAÇÃO DE RIPA EM TELHADOS DE ATÉ 2 ÁGUAS COM TELHA CERÂMICA CAPA-CANAL, INCLUSO TRANSPORTE VERTICAL. AF 07/2019	SINAPI	M2	120,11	14,02	1.683,94
10.3	100393	RETIRADA E RECOLOCAÇÃO DE CAIBRO EM TELHADOS DE ATÉ 2 ÁGUAS COM TELHA CERÂMICA CAPA-CANAL, INCLUSO TRANSPORTE VERTICAL. AF 07/2019	SINAPI	M2	120,11	18,57	2.230,44
11	IMPERMEABILIZAÇÃO						400,53
11.1	C2843	IMPERMEABILIZAÇÃO C/ EMULSÃO ASFÁLTICA CONSUMO 2KG/M²	SEINFRA	M2	11,47	34,92	400,53
12	ELEVAÇÕES						3.125,00
12.1	C0073	ALVENARIA DE TIJOLO CERÂMICO FURADO (9X19X19)CM C/ARGAMASSA MISTA DE CAL HIDRATADA ESP.=10CM (1:2:8)	SEINFRA	M2	37,08	71,53	2.652,33
12.2	C3534	MUTIRÃO MISTO - COBOGÓ ANTI-CHUVA (50X40)CM	SEINFRA	M2	6,19	76,36	472,67
13	REVESTIMENTOS						2.165,10
13.1	C0776	CHAPISCO C/ ARGAMASSA DE CIMENTO E AREIA S/PENEIRAR TRAÇO 1:3 ESP.= 5MM P/ PAREDE	SEINFRA	M2	37,08	7,46	276,62
13.2	C3037	REBOCO C/ ARGAMASSA DE CIMENTO E AREIA PENEIRADA, TRAÇO 1:4	SEINFRA	M2	37,08	50,93	1.888,48
14	ACABAMENTOS						19.123,25
14.1	88489	APLICAÇÃO MANUAL DE PINTURA COM TINTA LÁTEX ACRÍLICA EM PAREDES, DUAS DEMÃOS. AF 06/2014	SINAPI	M2	304,22	14,26	4.338,18
14.2	89171	(COMPOSIÇÃO REPRESENTATIVA) DO SERVIÇO DE REVESTIMENTO CERÂMICO PARA PISO COM PLACAS TIPO ESMALTADA EXTRA DE DIMENSÕES 35X35 CM, PARA EDIFICAÇÃO HABITACIONAL UNIFAMILIAR (CASA) E EDIFICAÇÃO PÚBLICA PADRÃO. AF 11/2014	SINAPI	M2	103,65	54,18	5.615,76
14.3	89170	(COMPOSIÇÃO REPRESENTATIVA) DO SERVIÇO DE REVESTIMENTO CERÂMICO PARA PAREDES INTERNAS, MEIA OU PAREDE INTEIRA, PLACAS TIPO ESMALTADA EXTRA DE 20X20 CM, PARA EDIFICAÇÕES HABITACIONAIS UNIFAMILIAR (CASAS) E EDIFICAÇÕES PÚBLICAS PADRÃO. AF 11/2014	SINAPI	M2	86,73	65,95	5.719,84
14.4	C3970	FORRO DE GESSO CONVENCIONAL (60X60)CM COM TIRO E ARAME GALVANIZADO ENCAPADO - FORNECIMENTO E MONTAGEM	SEINFRA	M2	103,65	33,28	3.449,47
15	SERVIÇOS DIVERSOS						2.179,84
15.1	C1621	LETREIRO - LETRA EM PAREDES	SEINFRA	UN	52,00	18,41	957,32
15.2	94990	EXECUÇÃO DE PASSEIO (CALÇADA) OU PISO DE CONCRETO COM CONCRETO MOLDADO IN LOCO, FEITO EM OBRA, ACABAMENTO CONVENCIONAL, NÃO ARMADO. AF 07/2016	SINAPI	M3	1,65	718,34	1.185,26
15.3	C1429	GRAMA EM ÁREAS EXTERNAS, INCLUSIVE MATERIAL	SEINFRA	M2	2,62	14,22	37,26
16	SERVIÇOS FINAIS						167,58
16.1	C3447	LIMPEZA DE PISO EM ÁREA URBANIZADA	SEINFRA	M2	114,00	1,47	167,58

VALOR BDI TOTAL: 19.286,16
 VALOR ORÇAMENTO: 76.480,30
 VALOR TOTAL: 95.766,46

NOVENTA E CINCO MIL SETECENTOS E SESSENTA E SEIS REAIS E QUARENTA E SEIS CENTAVOS

JOSE NELSON
 ARAUJO
 JANUARIO:047627
 44352

Assinado de forma digital por JOSE NELSON ARAUJO JANUARIO:04762744352
 DN: c=BR, o=ICP-Brasil, ou=IC SOLUTI Multiplata, v=5, ou=33416079000195, ou=Presenciad, ou=Certificado PF A1, cn=JOSE NELSON ARAUJO JANUARIO:04762744352
 Data: 2022.08.08 17:17:39 -03'00'
 Versão do Adobe Acrobat Reader: 2022.001.20169

FRANCISCO
 NEIDJE IEB
 MONTEIRO
 NETO:06248204
 322

Assinado de forma digital por FRANCISCO NEIDJE IEB MONTEIRO NETO:06248204
 DN: c=BR, o=ICP-Brasil, ou=IC SOLUTI Multiplata, v=5, ou=33416079000195, ou=Presenciad, ou=Certificado PF A1, cn=FRANCISCO NEIDJE IEB MONTEIRO NETO:06248204
 Data: 2022.08.08 17:11:54 -03'00'
 Versão do Adobe Acrobat Reader: 2022.001.20169

CRONOGRAMA FÍSICO-FINANCEIRO



OBRA:	Execução de reforma da Escola E.E.F. Bernardo Ferreira Alencar	DATA :	08/08/2022	BDI :	25,22%
DESCRIÇÃO:	Execução de reforma da Escola E.E.F. Bernardo Ferreira Alencar, localizada no Sítio Umarizinho, Município de Umariz/CE	FONTE:	VERSÃO:	HORA:	MES:
LOCAL:	Localizada no Sítio Umarizinho, Município de Umariz/CE	SEINFRA	027.1 COM DESONERAÇÃO	83,85%	47,76%
CLIENTE:	Prefeitura Municipal de Umariz-CE	SINAPI	2021/11 COM DESONERAÇÃO	83,55%	47,46%
		Composição	PRÓPRIA	0,00%	0,00%

ITEM	DESCRIÇÃO	VALOR (R\$)	MÊS 1	MÊS 2	MÊS 3	Total parcela
1	SERVIÇOS PRELIMINARES	768,33	100,00 %			100,00 % 768,33
2	DEMOLIÇÕES E RETIRADAS	1.627,00	100,00 %			100,00 % 1.627,00
3	INFRAESTRUTURA	5.476,17	100,00 %			100,00 % 5.476,17
4	SUPERESTRUTURA	12.838,50	100,00 %			100,00 % 12.838,50
5	INSTALAÇÕES ELETRICAS	13.079,73		100,00 %		100,00 % 13.079,73
6	INSTALAÇÕES SANITARIAS	12.492,66		100,00 %		100,00 % 12.492,66
7	INSTALAÇÕES HIDRÁULICAS	2.410,57		100,00 %		100,00 % 2.410,57
8	LOUÇAS E METAIS	3.669,55			100,00 %	100,00 % 3.669,55
9	ESQUADRIAS	10.247,96		100,00 %		100,00 % 10.247,96
10	COBERTURA	5.994,69		100,00 %		100,00 % 5.994,69
11	IMPERMEABILIZAÇÃO	400,53		100,00 %		100,00 % 400,53
12	ELEVAÇÕES	3.125,00		100,00 %		100,00 % 3.125,00
13	REVESTIMENTOS	2.165,10		100,00 %		100,00 % 2.165,10
14	ACABAMENTOS	19.123,25			100,00 %	100,00 % 19.123,25
15	SERVIÇOS DIVERSOS	2.179,84			100,00 %	100,00 % 2.179,84
16	SERVIÇOS FINAIS	167,58			100,00 %	100,00 % 167,58
		95.766,46	20.710,00	49.916,24	25.140,22	95.766,46
			20.710,00	70.626,24	95.766,46	

**JOSE NELSON
ARAUJO
JANUARIO:047627
44352**

Assinado de forma digital por JOSE NELSON
ARAUJO JANUARIO:04762744352
DN: c=BR, o=ICP-Brasil, ou=AC SOLUTI Multipla
v5, ou=33416079000195, ou=Presencial,
ou=Certificado PF A1, cn=JOSE NELSON
ARAUJO JANUARIO:04762744352
Dados: 2022.08.08 17:17:47 -03'00'
Versão do Adobe Acrobat Reader:
2022.001.20169

**FRANCISCO
NEIDJE IEB
MONTEIRO
NETO:06248
204322**

Assinado de forma digital por
FRANCISCO NEIDJE IEB
MONTEIRO NETO:06248204322
DN: c=BR, o=ICP-Brasil, ou=AC
SOLUTI Multipla v5,
ou=33416079000195,
ou=Presencial, ou=Certificado PF
A1, cn=FRANCISCO NEIDJE IEB
MONTEIRO NETO:06248204322
Dados: 2022.08.08 17:41:43
-03'00'
Versão do Adobe Acrobat
Reader: 2022.001.20169



OBRA:	Execução de reforma da Escola E.E.F. Bernardo Ferreira Alencar	DATA : 08/08/2022	BDI : 25,22%		
DESCRIÇÃO:	Execução de reforma da Escola E.E.F. Bernardo Ferreira Alencar, localizada no Sítio Umarizinho, Município de Umari/CE	FONTES:	VERSÃO:	HORA:	MES:
LOCAL:	Localizada no Sítio Umarizinho, Município de Umari/CE	SEINFRA	027.1 COM DESONERAÇÃO	83,85%	47,76%
CLIENTE:	Prefeitura Municipal de Umari-CE	SINAPI	2021/11 COM DESONERAÇÃO	83,55%	47,46%
		Composição	PRÓPRIA	0,00%	0,00%



C1937 - PLACAS PADRÃO DE OBRA (M2)

Material	FONTES	UNID	COEFICIENTE	PREÇO UNITÁRIO	TOTAL
10537 CHAPA DE AÇO GALVANIZADA ESP. 0.3MM	SEINFRA	M2	1,02000000	31,12	31,74
11100 ESMALTE SINTETICO	SEINFRA	L	1,00000000	21,85	21,85
11691 PONTALETE / BARROTE DE 3"x3"	SEINFRA	M	4,50000000	11,03	49,64
11725 PREGO 15X15 (1.1/4" x 13) (APROXIMADAMENTE 672UN/KG)	SEINFRA	KG	0,15000000	13,59	2,04
TOTAL Material:					105,27

Mão de Obra	FONTES	UNID	COEFICIENTE	PREÇO UNITÁRIO	TOTAL
12543 SERVENTE	SEINFRA	H	2,00000000	15,55	31,10
TOTAL Mão de Obra:					31,10
VALOR:					136,35
VALOR BDI (25.22%):					34,39

C1064 - DEMOLIÇÃO DE PISO CERÂMICO (M2)

Mão de Obra	FONTES	UNID	COEFICIENTE	PREÇO UNITÁRIO	TOTAL
12391 PEDREIRO	SEINFRA	H	0,07000000	20,77	1,45
12543 SERVENTE	SEINFRA	H	0,70000000	15,55	10,89
TOTAL Mão de Obra:					12,34
VALOR:					12,34
VALOR BDI (25.22%):					3,11

C2210 - RETIRADA DE PORTAS E JANELAS, INCLUSIVE BATENTES (M2)

Mão de Obra	FONTES	UNID	COEFICIENTE	PREÇO UNITÁRIO	TOTAL
12391 PEDREIRO	SEINFRA	H	0,08000000	20,77	1,66
12543 SERVENTE	SEINFRA	H	0,80000000	15,55	12,44
TOTAL Mão de Obra:					14,10
VALOR:					14,10
VALOR BDI (25.22%):					3,56

C1047 - DEMOLIÇÃO DE COBOGÓS (M2)

Mão de Obra	FONTES	UNID	COEFICIENTE	PREÇO UNITÁRIO	TOTAL
12391 PEDREIRO	SEINFRA	H	0,30000000	20,77	6,23
12543 SERVENTE	SEINFRA	H	1,50000000	15,55	23,33
TOTAL Mão de Obra:					29,56
VALOR:					29,56
VALOR BDI (25.22%):					7,46

C2784 - ESCAVAÇÃO MANUAL SOLO DE 1A.CAT. PROF. ATÉ 1.50M (M3)

Mão de Obra	FONTES	UNID	COEFICIENTE	PREÇO UNITÁRIO	TOTAL
-------------	--------	------	-------------	----------------	-------



OBRA:	Execução de reforma da Escola E.E.F. Bernardo Ferreira Alencar	DATA : 08/08/2022	BDI : 25,22%			
DESCRIÇÃO:	Execução de reforma da Escola E.E.F. Bernardo Ferreira Alencar, localizada no Sítio Umarizinho, Município de Umariz/CE	FONTES	VERSÃO	HORA	MES	REF.
LOCAL:	Localizada no Sítio Umarizinho, Município de Umariz/CE	SEINFRA	027.1 COM DESONERAÇÃO	83,89%	47,76%	05/2021
CLIENTE:	Prefeitura Municipal de Umariz-CE	SINAPI	2021/11 COM DESONERAÇÃO	83,55%	47,46%	12/2021
		Composição	PRÓPRIA	0,00%	0,00%	

007155

12543	SERVENTE	SEINFRA	H	2,65000000	15,55	41,21
					TOTAL Mão de Obra:	41,21
					VALOR:	41,21
					VALOR BDI (25.22%):	10,39

C1400 - FORMA DE TÁBUAS DE 1" DE 3A. P/FUNDAÇÕES UTIL 5 X (M2)

Material	DESCRIÇÃO	FONTES	UNID	COEFICIENTE	PREÇO UNITÁRIO	TOTAL
10965	DESMOLDANTE PARA FORMAS	SEINFRA	L	0,40000000	6,43	2,57
11728	PREGO 18X27 (2.1/2" X 10) (APROXIMADAMENTE 198UN/KG)	SEINFRA	KG	0,15000000	12,07	1,81
11846	SARRAFO DE 1"X4"	SEINFRA	M	0,50000000	4,14	2,07
11916	TABUA DE 1" DE 3A. - L = 30cm	SEINFRA	M	1,00000000	8,75	8,75
					TOTAL Material:	15,20

Mão de Obra	DESCRIÇÃO	FONTES	UNID	COEFICIENTE	PREÇO UNITÁRIO	TOTAL
10041	AJUDANTE DE CARPINTEIRO	SEINFRA	H	1,30000000	16,77	21,80
10498	CARPINTEIRO	SEINFRA	H	1,30000000	20,77	27,00
					TOTAL Mão de Obra:	48,80
					VALOR:	64,00
					VALOR BDI (25.22%):	16,14

C0843 - CONCRETO P/VIBR., FCK 25 MPA COM AGREGADO ADQUIRIDO (M3)

Equipamento	DESCRIÇÃO	FONTES	UNID	COEFICIENTE	PREÇO UNITÁRIO	TOTAL
10682	BETONEIRA ELÉTRICA 580L (CHP)	SEINFRA	H	0,71400000	21,86	15,61
					TOTAL Equipamento:	15,61

Material	DESCRIÇÃO	FONTES	UNID	COEFICIENTE	PREÇO UNITÁRIO	TOTAL
10109	AREIA MEDIA	SEINFRA	M3	0,86690000	59,02	51,16
10280	BRITA	SEINFRA	M3	0,62700000	66,62	41,77
10805	CIMENTO PORTLAND	SEINFRA	KG	349,00000000	0,49	171,01
11605	PEDRISCO	SEINFRA	M3	0,20900000	64,62	13,51
					TOTAL Material:	277,45

Mão de Obra	DESCRIÇÃO	FONTES	UNID	COEFICIENTE	PREÇO UNITÁRIO	TOTAL
12543	SERVENTE	SEINFRA	H	6,00000000	15,55	93,30
					TOTAL Mão de Obra:	93,30
					VALOR:	386,27
					VALOR BDI (25.22%):	97,42

C1604 - LANÇAMENTO E APLICAÇÃO DE CONCRETO S/ ELEVAÇÃO (M3)

Mão de Obra	DESCRIÇÃO	FONTES	UNID	COEFICIENTE	PREÇO UNITÁRIO	TOTAL
12391	PEDREIRO	SEINFRA	H	2,00000000	20,77	41,54
12543	SERVENTE	SEINFRA	H	6,00000000	15,55	93,30
					TOTAL Mão de Obra:	134,84



OBRA:	Execução de reforma da Escola E.E.F. Bernardo Ferreira Alencar	DATA : 08/08/2022	BDI : 25,22%			
DESCRIÇÃO:	Execução de reforma da Escola E.E.F. Bernardo Ferreira Alencar, localizada no Sítio Umarizinho, Município de Umari/CE	FONTE	VERSÃO	HORA	MES	REF.
LOCAL:	Localizada no Sítio Umarizinho, Município de Umari/CE	SEINFRA	027.1 COM DESONERAÇÃO	83,85%	47,76%	05/2021
CLIENTE:	Prefeitura Municipal de Umari-CE	SINAPI	2021/11 COM DESONERAÇÃO	83,55%	47,46%	12/2021
		Composição	PRÓPRIA	0,00%	0,00%	

007156

VALOR:	134,84
VALOR BDI (25,22%):	34,01

C2921 - REATERRO C/COMPACTAÇÃO MANUAL S/CONTROLE, MATERIAL DA VALA (M3)

Mão de Obra	FONTE	UNID	COEFICIENTE	PREÇO UNITÁRIO	TOTAL
I2543 SERVENTE	SEINFRA	H	1,70000000	15,55	26,44
TOTAL Mão de Obra:					26,44
VALOR:					26,43
VALOR BDI (25,22%):					6,67

C0216 - ARMADURA CA-50A MÉDIA D= 6,3 A 10,0MM (KG)

Material	FONTE	UNID	COEFICIENTE	PREÇO UNITÁRIO	TOTAL
I0103 ARAME RECOZIDO N.18 BWG	SEINFRA	KG	0,02000000	8,79	0,18
I0163 AÇO CA-50	SEINFRA	KG	1,15000000	8,31	9,56
TOTAL Material:					9,74
Mão de Obra	FONTE	UNID	COEFICIENTE	PREÇO UNITÁRIO	TOTAL
I0040 AJUDANTE DE ARMADOR/FERREIRO	SEINFRA	H	0,08000000	16,77	1,34
I0121 ARMADOR/FERREIRO	SEINFRA	H	0,08000000	20,77	1,66
TOTAL Mão de Obra:					3,00
VALOR:					12,73
VALOR BDI (25,22%):					3,21

C0217 - ARMADURA CA-60 FINA D=3,40 A 6,40MM (KG)

Material	FONTE	UNID	COEFICIENTE	PREÇO UNITÁRIO	TOTAL
I0103 ARAME RECOZIDO N.18 BWG	SEINFRA	KG	0,02000000	8,79	0,18
I0169 AÇO CA-60	SEINFRA	KG	1,15000000	7,24	8,33
TOTAL Material:					8,51
Mão de Obra	FONTE	UNID	COEFICIENTE	PREÇO UNITÁRIO	TOTAL
I0040 AJUDANTE DE ARMADOR/FERREIRO	SEINFRA	H	0,07000000	16,77	1,17
I0121 ARMADOR/FERREIRO	SEINFRA	H	0,07000000	20,77	1,45
TOTAL Mão de Obra:					2,62
VALOR:					11,13
VALOR BDI (25,22%):					2,81

100978 - CARGA, MANOBRAS E DESCARGA DE SOLOS E MATERIAIS GRANULARES EM CAMINHÃO BASCULANTE 10 M³ - CARGA COM ESCAVADEIRA HIDRÁULICA (CAÇAMBA DE 1,20 M³ / 155 HP) E DESCARGA LIVRE (UNIDADE: M3). AF_07/2020 (M3)

Serviço	FONTE	UNID	COEFICIENTE	PREÇO UNITÁRIO	TOTAL
91387 CAMINHÃO BASCULANTE 10 M3, TRUCADO CABINE SIMPLES, PESO BRUTO TOTAL 23.000 KG, CARGA ÚTIL MÁXIMA 15.935 KG, DISTÂNCIA ENTRE EIXOS 4,80 M, POTÊNCIA 230 CV INCLUSIVE CAÇAMBA METÁLICA - CHI DIURNO. AF_06/2014	SINAPI	CHI	0,01200000	45,36	0,54



OBRA:	Execução de reforma da Escola E.E.F. Bernardo Ferreira Alencar	DATA: 08/08/2022	BDI: 25,22%			
DESCRIÇÃO:	Execução de reforma da Escola E.E.F. Bernardo Ferreira Alencar, localizada no Sítio Umarizinho, Município de Umariz/CE	FONTES:	VERSÃO:	HORA:	MES:	REF.:
LOCAL:	Localizada no Sítio Umarizinho, Município de Umariz/CE	SEINFRA	027.1 COM DESONERAÇÃO	83,85%	47,76%	05/2021
CLIENTE:	Prefeitura Municipal de Umariz-CE	SINAPI	2021/11 COM DESONERAÇÃO	83,55%	47,46%	12/2021
		Composição	PROPRIA	0,00%	0,00%	

91386	CAMINHÃO BASCULANTE 10 M3, TRUCADO CABINE SIMPLES, PESO BRUTO TOTAL 23.000 KG, CARGA ÚTIL MÁXIMA 15.935 KG, DISTÂNCIA ENTRE EIXOS 4,80 M, POTÊNCIA 230 CV INCLUSIVE CAÇAMBA METÁLICA - CHP DIURNO. AF_06/2014	SINAPI	CHP	0,01570000	205,87	3,23
88908	ESCAVADEIRA HIDRÁULICA SOBRE ESTEIRAS, CAÇAMBA 1,20 M3, PESO OPERACIONAL 21 T, POTÊNCIA BRUTA 155 HP - CHI DIURNO. AF_06/2014	SINAPI	CHI	0,00870000	69,07	0,60
88907	ESCAVADEIRA HIDRÁULICA SOBRE ESTEIRAS, CAÇAMBA 1,20 M3, PESO OPERACIONAL 21 T, POTÊNCIA BRUTA 155 HP - CHP DIURNO. AF_06/2014	SINAPI	CHP	0,00420000	197,07	0,83

TOTAL Serviço: 5,20

VALOR:	5,20
VALOR BDI (25.22%):	1,31

C0054 - ALVENARIA DE EMBASAMENTO DE PEDRA ARGAMASSADA (M3)

Material	FONTES	UNID	COEFICIENTE	PREÇO UNITÁRIO	TOTAL
I0109 AREIA MEDIA	SEINFRA	M3	0,36480000	59,02	21,53
I0805 CIMENTO PORTLAND	SEINFRA	KG	109,50000000	0,49	53,66
I1600 PEDRA DE MÃO (RACHÃO)	SEINFRA	M3	1,10000000	57,76	63,54
TOTAL Material:					138,73

Mão de Obra	FONTES	UNID	COEFICIENTE	PREÇO UNITÁRIO	TOTAL
I2391 PEDREIRO	SEINFRA	H	6,00000000	20,77	124,62
I2543 SERVENTE	SEINFRA	H	9,00000000	15,55	139,95
TOTAL Mão de Obra:					264,57

VALOR:	403,26
VALOR BDI (25.22%):	101,70

C1399 - FORMA PLANA CHAPA COMPENSADA PLASTIFICADA, ESP.= 12MM UTIL. 5X (M2)

Material	FONTES	UNID	COEFICIENTE	PREÇO UNITÁRIO	TOTAL
I0526 CHAPA COMPENSADO PLASTIFICADO 12MM (1.22 X 2.44M)	SEINFRA	M2	0,26000000	25,86	6,72
I1691 PONTALETE / BARROTE DE 3"x3"	SEINFRA	M	1,20000000	11,03	13,24
I1728 PREGO 18X27 (2.1/2" X 10) (APROXIMADAMENTE 198UN/KG)	SEINFRA	KG	0,25000000	12,07	3,02
I1846 SARRAFO DE 1"X4"	SEINFRA	M	1,53000000	4,14	6,33
I1916 TABUA DE 1" DE 3A. - L = 30cm	SEINFRA	M	1,17000000	8,75	10,24
TOTAL Material:					39,55

Mão de Obra	FONTES	UNID	COEFICIENTE	PREÇO UNITÁRIO	TOTAL
I0041 AJUDANTE DE CARPINTEIRO	SEINFRA	H	1,35000000	16,77	22,64
I0498 CARPINTEIRO	SEINFRA	H	1,35000000	20,77	28,04
TOTAL Mão de Obra:					50,68

VALOR:	90,23
VALOR BDI (25.22%):	22,76

C1603 - LANÇAMENTO E APLICAÇÃO DE CONCRETO C/ ELEVÇÃO (M3)

Mão de Obra	FONTES	UNID	COEFICIENTE	PREÇO UNITÁRIO	TOTAL
-------------	--------	------	-------------	----------------	-------



RELATÓRIO ANALÍTICO - COMPOSIÇÕES DE CUSTOS		DATA : 08/08/2022	BDI : 25,22%			
OBRA:	Execução de reforma da Escola E.E.F. Bernardo Ferreira Alencar	FORTE	VERSÃO	HORA	MES	REF.
DESCRIÇÃO:	Execução de reforma da Escola E.E.F. Bernardo Ferreira Alencar, localizada no Sítio Umarizinho, Município de Umari/CE	SEINFRA	027.1 COM DESONERAÇÃO	83,85%	47,76%	05/2021
LOCAL:	Localizada no Sítio Umarizinho, Município de Umari/CE	SINAPI	2021/11 COM DESONERAÇÃO	83,55%	47,46%	12/2021
CLIENTE:	Prefeitura Municipal de Umari-CE	Composição	PRÓPRIA	0,00%	0,00%	

I2391	PEDREIRO	SEINFRA	H	5,00000000	20,77	103,85
I2543	SERVENTE	SEINFRA	H	8,00000000	15,55	124,40
TOTAL Mão de Obra:						228,25
VALOR:						228,25
VALOR BDI (25.22%):						57,56

C4448 - LAJE PRÉ-FABRICADA P/ PISO - VÃO ATÉ 2 M (M2)

Material	FORTE	UNID	COEFICIENTE	PREÇO UNITÁRIO	TOTAL
I0169 AÇO CA-60	SEINFRA	KG	0,74000000	7,24	5,36
I8275 LAJE PRÉ-FABRICADA COMUM DE 8 cm P/ PISO - VÃO ATÉ 2 m	SEINFRA	M2	1,00000000	31,50	31,50
I1691 PONTALETE / BARROTE DE 3"x3"	SEINFRA	M	1,00000000	11,03	11,03
I1728 PREGO 18X27 (2.1/2" X 10) (APROXIMADAMENTE 198UN/KG)	SEINFRA	KG	0,03000000	12,07	0,36
I1846 SARRAFO DE 1"x4"	SEINFRA	M	0,97000000	4,14	4,02
I1916 TABUA DE 1" DE 3A. - L = 30cm	SEINFRA	M	0,55000000	8,75	4,81
TOTAL Material:					57,08

Mão de Obra	FORTE	UNID	COEFICIENTE	PREÇO UNITÁRIO	TOTAL
I2391 PEDREIRO	SEINFRA	H	0,35000000	20,77	7,27
I2543 SERVENTE	SEINFRA	H	0,35000000	15,55	5,44
TOTAL Mão de Obra:					12,71

Serviço	FORTE	UNID	COEFICIENTE	PREÇO UNITÁRIO	TOTAL
C0840 CONCRETO P/MBR., FCK 15 MPa COM AGREGADO ADQUIRIDO	SEINFRA	M3	0,03000000	359,26	10,78
C1603 LANÇAMENTO E APLICAÇÃO DE CONCRETO C/ ELEVÇÃO	SEINFRA	M3	0,03000000	228,25	6,85
TOTAL Serviço:					17,63

VALOR:	87,42
VALOR BDI (25.22%):	22,05

C4449 - LAJE PRÉ-FABRICADA P/ FÔRRO - VÃO ATÉ 2 M (M2)

Material	FORTE	UNID	COEFICIENTE	PREÇO UNITÁRIO	TOTAL
I0169 AÇO CA-60	SEINFRA	KG	0,74000000	7,24	5,36
I8276 LAJE PRÉ-FABRICADA COMUM DE 8 cm P/ FÔRRO - VÃO ATÉ 2 m	SEINFRA	M2	1,00000000	29,32	29,32
I1691 PONTALETE / BARROTE DE 3"x3"	SEINFRA	M	1,00000000	11,03	11,03
I1728 PREGO 18X27 (2.1/2" X 10) (APROXIMADAMENTE 198UN/KG)	SEINFRA	KG	0,03000000	12,07	0,36
I1846 SARRAFO DE 1"x4"	SEINFRA	M	0,97000000	4,14	4,02
I1916 TABUA DE 1" DE 3A. - L = 30cm	SEINFRA	M	0,55000000	8,75	4,81
TOTAL Material:					54,90

Mão de Obra	FORTE	UNID	COEFICIENTE	PREÇO UNITÁRIO	TOTAL
I2391 PEDREIRO	SEINFRA	H	0,35000000	20,77	7,27
I2543 SERVENTE	SEINFRA	H	0,35000000	15,55	5,44
TOTAL Mão de Obra:					12,71

Serviço	FORTE	UNID	COEFICIENTE	PREÇO UNITÁRIO	TOTAL
C0840 CONCRETO P/MBR., FCK 15 MPa COM AGREGADO ADQUIRIDO	SEINFRA	M3	0,03000000	359,26	10,78



OBRA:	Execução de reforma da Escola E.E.F. Bernardo Ferreira Alencar	DATA : 08/08/2022	BDI : 25,22%
DESCRIÇÃO:	Execução de reforma da Escola E.E.F. Bernardo Ferreira Alencar, localizada no Sítio Umarizinho, Município de Umari/CE	FONTE	VERSÃO
LOCAL:	Localizada no Sítio Umarizinho, Município de Umari/CE	SEINFRA	027.1 COM DESONERAÇÃO
CLIENTE:	Prefeitura Municipal de Umari-CE	SINAPI	2021/11 COM DESONERAÇÃO
		Composição	PROPRIA
			HORA
			MES
			REF.
			83,85%
			47,76%
			05/2021
			83,55%
			47,46%
			12/2021
			0,00%
			0,00%

007159

C1603	LANÇAMENTO E APLICAÇÃO DE CONCRETO C/ ELEVÇÃO	SEINFRA	M3	0,03000000	228,25	6,85
					TOTAL Serviço:	17,63
					VALOR:	85,24
					VALOR BDI (25.22%):	21,50

C1947 - PONTO ELÉTRICO, MATERIAL E EXECUÇÃO (PT)

Material	FONTE	UNID	COEFICIENTE	PREÇO UNITÁRIO	TOTAL
I0356	SEINFRA	M	12,00000000	1,71	20,52
I0419	SEINFRA	UN	1,00000000	1,54	1,54
I0428	SEINFRA	UN	1,00000000	8,93	8,93
I0957	SEINFRA	UN	1,00000000	1,77	1,77
I0981	SEINFRA	UN	0,10000000	8,31	0,83
I1075	SEINFRA	M	3,00000000	3,06	9,18
I1105	SEINFRA	UN	1,00000000	2,28	2,28
I1181	SEINFRA	M	3,00000000	0,72	2,16
I1262	SEINFRA	UN	1,00000000	19,49	19,49
I1409	SEINFRA	UN	2,00000000	0,77	1,54
TOTAL Material:					68,24

Mão de Obra	FONTE	UNID	COEFICIENTE	PREÇO UNITÁRIO	TOTAL
I0042	SEINFRA	H	3,00000000	16,77	50,31
I2312	SEINFRA	H	3,00000000	20,77	62,31
I2543	SEINFRA	H	2,50000000	15,55	38,88
TOTAL Mão de Obra:					151,50

VALOR:	219,78
VALOR BDI (25.22%):	55,43

C3579 - QUADRO DE MEDIÇÃO PADRÃO COELCE - PADRÃO POPULAR (UN)

Material	FONTE	UNID	COEFICIENTE	PREÇO UNITÁRIO	TOTAL
I6129	SEINFRA	UN	1,00000000	43,19	43,19
TOTAL Material:					43,19

Mão de Obra	FONTE	UNID	COEFICIENTE	PREÇO UNITÁRIO	TOTAL
I0042	SEINFRA	H	1,00000000	16,77	16,77
I2312	SEINFRA	H	1,00000000	20,77	20,77
TOTAL Mão de Obra:					37,54

VALOR:	80,73
VALOR BDI (25.22%):	20,36

C2067 - QUADRO DE DISTRIBUIÇÃO DE LUZ EMBUTIR ATÉ 12 DIVISÕES 207X332X95MM, C/BARRAMENTO (UN)

Material	FONTE	UNID	COEFICIENTE	PREÇO UNITÁRIO	TOTAL
I0193	SEINFRA	UN	1,00000000	28,32	28,32
I0194	SEINFRA	UN	1,00000000	27,86	27,86



OBRA:	Execução de reforma da Escola E.E.F. Bernardo Ferreira Alencar	DATA : 08/08/2022	BDI : 25,22%
DESCRIÇÃO:	Execução de reforma da Escola E.E.F. Bernardo Ferreira Alencar, localizada no Sítio Umarizinho, Município de Umariz/CE	FONTE	VERSÃO
LOCAL:	Localizada no Sítio Umarizinho, Município de Umariz/CE	SEINFRA	027.1 COM DESONERAÇÃO
CLIENTE:	Prefeitura Municipal de Umariz-CE	SINAPI	2021/11 COM DESONERAÇÃO
		Composição	PROPRIA
		HORA	MES
		83,85%	47,76%
		83,55%	47,46%
		0,00%	0,00%
		REF.	
		05/2021	
		12/2021	

10195	BARRAMENTO TERRA P/ BAIXA TENSÃO	SEINFRA	UN	1,00000000	23,03	23,03
11754	QUADRO DISTRIBUIÇÃO LUZ 207X332X95MM	SEINFRA	UN	1,00000000	76,93	76,93
					TOTAL Material:	156,14

Mão de Obra	FONTE	UNID	COEFICIENTE	PREÇO UNITÁRIO	TOTAL	
10042	AJUDANTE DE ELETRICISTA	SEINFRA	H	2,00000000	33,54	
12312	ELETRICISTA	SEINFRA	H	2,00000000	41,54	
					TOTAL Mão de Obra:	75,08

VALOR:	231,22
VALOR BDI (25.22%):	58,31

C2664 - VENTILADOR DE TETO METÁLICO (UN)

Material	FONTE	UNID	COEFICIENTE	PREÇO UNITÁRIO	TOTAL	
12246	VENTILADOR DE TETO METÁLICO	SEINFRA	UN	168,71	168,71	
					TOTAL Material:	168,71

Mão de Obra	FONTE	UNID	COEFICIENTE	PREÇO UNITÁRIO	TOTAL	
10042	AJUDANTE DE ELETRICISTA	SEINFRA	H	0,80000000	13,42	
12312	ELETRICISTA	SEINFRA	H	0,80000000	16,62	
					TOTAL Mão de Obra:	30,04

VALOR:	198,75
VALOR BDI (25.22%):	50,12

00038111 - VARIADOR DE VELOCIDADE PARA VENTILADOR 220 V, 250 W (APENAS MODULO) (UN)

Material	FONTE	UNID	COEFICIENTE	PREÇO UNITÁRIO	TOTAL	
00038111	VARIADOR DE VELOCIDADE PARA VENTILADOR 220 V, 250 W (APENAS MODULO)	SINAPI	UN	28,61	28,61	
					TOTAL Material:	28,61

VALOR:	25,02
VALOR BDI (25.22%):	6,31

C0606 - CAIXA DE INSPEÇÃO EM ALVENARIA - TAMPA DE CONCRETO ESP.= 5CM (M2)

Material	FONTE	UNID	COEFICIENTE	PREÇO UNITÁRIO	TOTAL	
10103	ARAME RECOZIDO N.18 BWG	SEINFRA	KG	0,09000000	0,79	
10109	AREIA MEDIA	SEINFRA	M3	0,03300000	1,95	
10169	AÇO CA-60	SEINFRA	KG	5,27000000	38,15	
10280	BRITA	SEINFRA	M3	0,04000000	2,66	
10529	CHAPA COMPENSADO RESINADO 12MM (1.10 X 2.20M)	SEINFRA	M2	0,40000000	10,61	
10805	CIMENTO PORTLAND	SEINFRA	KG	16,20000000	7,94	
11916	TABUA DE 1" DE 3A. - L = 30cm	SEINFRA	M	0,12000000	1,05	
					TOTAL Material:	63,15

Mão de Obra	FONTE	UNID	COEFICIENTE	PREÇO UNITÁRIO	TOTAL
10040	AJUDANTE DE ARMADOR/FERREIRO	SEINFRA	H	0,46000000	7,71



OBRA:	Execução de reforma da Escola E.E.F. Bernardo Ferreira Alencar	DATA : 08/08/2022	BDI : 25,22%
DESCRIÇÃO:	Execução de reforma da Escola E.E.F. Bernardo Ferreira Alencar, localizada no Sítio Umarizinho, Município de Umari/CE	FONTE	VERSÃO
LOCAL:	Localizada no Sítio Umarizinho, Município de Umari/CE	SEINFRA	027.1 COM DESONERAÇÃO
CLIENTE:	Prefeitura Municipal de Umari-CE	SINAPI	2021/11 COM DESONERAÇÃO
		Composição	PRÓPRIA
		HORA	MES
		83,85%	47,78%
		83,85%	47,46%
		0,00%	0,00%
		REF.	
		05/2021	12/2021



I0041	AJUDANTE DE CARPINTEIRO	SEINFRA	H	2,42000000	16,77	40,58
I0121	ARMADOR/FERREIRO	SEINFRA	H	0,46000000	20,77	9,55
I0498	CARPINTEIRO	SEINFRA	H	2,42000000	20,77	50,26
I2391	PEDREIRO	SEINFRA	H	0,30000000	20,77	6,23
I2543	SERVENTE	SEINFRA	H	0,80000000	15,55	12,44
TOTAL Mão de Obra:						126,77
VALOR:						189,91
VALOR BDI (25.22%):						47,90

C3911 - CONECTOR DE ATERRAMENTO TIPO K2C17-10MM BURDY (UN)

Material	FONTE	UNID	COEFICIENTE	PREÇO UNITÁRIO	TOTAL
I7382	SEINFRA	UN	1,00000000	8,75	8,75
TOTAL Material:					8,75

Mão de Obra	FONTE	UNID	COEFICIENTE	PREÇO UNITÁRIO	TOTAL
I2312	SEINFRA	H	0,05200000	20,77	1,08
I2543	SEINFRA	H	0,05200000	15,55	0,81
TOTAL Mão de Obra:					1,89
VALOR:					10,64
VALOR BDI (25.22%):					2,68

C4933 - HASTE DE ATERRAMENTO COPPERWELD 5/8" X 2.40M (UN)

Material	FONTE	UNID	COEFICIENTE	PREÇO UNITÁRIO	TOTAL
I2352	SEINFRA	UN	1,00000000	32,70	32,70
TOTAL Material:					32,70

Mão de Obra	FONTE	UNID	COEFICIENTE	PREÇO UNITÁRIO	TOTAL
I0042	SEINFRA	H	2,40000000	16,77	40,25
I2312	SEINFRA	H	1,20000000	20,77	24,92
TOTAL Mão de Obra:					65,17
VALOR:					97,87
VALOR BDI (25.22%):					24,68

101548 - ISOLADOR, TIPO ROLDANA, PARA BAIXA TENSÃO - FORNECIMENTO E INSTALAÇÃO. AF_07/2020 (UN)

Material	FONTE	UNID	COEFICIENTE	PREÇO UNITÁRIO	TOTAL
00003398	SINAPI	UN	1,00000000	4,77	4,77
TOTAL Material:					4,77

Serviço	FONTE	UNID	COEFICIENTE	PREÇO UNITÁRIO	TOTAL
88247	SINAPI	H	0,00687710	16,69	0,11
88264	SINAPI	H	0,06190000	21,02	1,30
TOTAL Serviço:					1,41

RELATÓRIO ANALÍTICO - COMPOSIÇÕES DE CUSTOS



OBRA:	Execução de reforma da Escola E.E.F. Bernardo Femeira Alencar	DATA :	08/08/2022	BDI :	25,22%	
DESCRIÇÃO:	Execução de reforma da Escola E.E.F. Bernardo Femeira Alencar, localizada no Sítio Umarizinho, Município de Umariz/CE	FONTES:	VERSÃO	HORA	MES	REF.
LOCAL:	Localizada no Sítio Umarizinho, Município de Umariz/CE	SEINFRA	027.1 COM DESONERAÇÃO	83,85%	47,76%	05/2021
CLIENTE:	Prefeitura Municipal de Umariz-CE	SINAPI	2021/11 COM DESONERAÇÃO	83,65%	47,46%	12/2021
		Composição	PRÓPRIA	0,00%	0,00%	

VALOR:	6,18
VALOR BDI (25.22%):	1,56

C3483 - TERMINAL OLHAL PARA CABO DE 4,00MM2 À 6,00MM2 (UN)

Material	FONTES	UNID	COEFICIENTE	PREÇO UNITÁRIO	TOTAL
I6161	SEINFRA	UN	1,00000000	2,96	2,96
TOTAL Material:					2,96

Mão de Obra	FONTES	UNID	COEFICIENTE	PREÇO UNITÁRIO	TOTAL
I0042	SEINFRA	H	0,10000000	16,77	1,68
I2312	SEINFRA	H	0,10000000	20,77	2,08
TOTAL Mão de Obra:					3,76

VALOR:	6,72
VALOR BDI (25.22%):	1,69

C0522 - CABO COBRE NU 6MM2 (M)

Material	FONTES	UNID	COEFICIENTE	PREÇO UNITÁRIO	TOTAL
I0340	SEINFRA	M	1,02000000	5,14	5,24
TOTAL Material:					5,24

Mão de Obra	FONTES	UNID	COEFICIENTE	PREÇO UNITÁRIO	TOTAL
I0042	SEINFRA	H	0,13000000	16,77	2,18
I2312	SEINFRA	H	0,13000000	20,77	2,70
TOTAL Mão de Obra:					4,88

VALOR:	10,12
VALOR BDI (25.22%):	2,55

I092 - DISJUNTOR MONOPOLAR EM QUADRO DE DISTRIBUIÇÃO 10A (UN)

Material	FONTES	UNID	COEFICIENTE	PREÇO UNITÁRIO	TOTAL
I0980	SEINFRA	UN	1,00000000	8,31	8,31
TOTAL Material:					8,31

Mão de Obra	FONTES	UNID	COEFICIENTE	PREÇO UNITÁRIO	TOTAL
I0042	SEINFRA	H	0,30000000	16,77	5,03
I2312	SEINFRA	H	0,30000000	20,77	6,23
TOTAL Mão de Obra:					11,26

VALOR:	19,57
VALOR BDI (25.22%):	4,94

C1095 - DISJUNTOR MONOPOLAR EM QUADRO DE DISTRIBUIÇÃO 20A (UN)

Material	FONTES	UNID	COEFICIENTE	PREÇO UNITÁRIO	TOTAL
I0983	SEINFRA	UN	1,00000000	8,31	8,31



OBRA:	Execução de reforma da Escola E.E.F. Bernardo Ferreira Alencar	DATA : 08/08/2022	BDI : 25,22%
DESCRIÇÃO:	Execução de reforma da Escola E.E.F. Bernardo Ferreira Alencar, localizada no Sítio Umarizinho, Município de Umari/CE	FONTE	VERSÃO
LOCAL:	Localizada no Sítio Umarizinho, Município de Umari/CE	SEINFRA	027.1 COM DESONERAÇÃO
CLIENTE:	Prefeitura Municipal de Umari-CE	SINAPI	2021/11 COM DESONERAÇÃO
		Composição	PROPRIA
			HORA
			MES
			REF.
			83,85%
			47,76%
			05/2021
			83,56%
			47,46%
			12/2021
			0,00%
			0,00%

TOTAL Material: 8,31

Mão de Obra	FONTE	UNID	COEFICIENTE	PREÇO UNITÁRIO	TOTAL
10042 AJUDANTE DE ELETRICISTA	SEINFRA	H	0,30000000	16,77	5,03
12312 ELETRICISTA	SEINFRA	H	0,30000000	20,77	6,23
TOTAL Mão de Obra:					11,26
VALOR:					19,57
VALOR BDI (25.22%):					4,94

C4562 - DISPOSITIVO DE PROTEÇÃO CONTRA SURTOS DE TENSÃO - DPS'S - 40 KA/440V (UN)

Material	FONTE	UNID	COEFICIENTE	PREÇO UNITÁRIO	TOTAL
18442 DISPOSITIVO DE PROTEÇÃO CONTRA SURTOS DE TENSÃO - DPS's - 40 KA/440V - FORNECIMENTO E INSTALAÇÃO	SEINFRA	UN	1,00000000	104,14	104,14
TOTAL Material:					104,14
VALOR:					104,14
VALOR BDI (25.22%):					26,26

C4530 - DISJUNTOR DIFERENCIAL DR-16A - 40A, 30MA (UN)

Material	FONTE	UNID	COEFICIENTE	PREÇO UNITÁRIO	TOTAL
18365 DISJUNTOR DIFERENCIAL DR-16A - 40A, 30mA	SEINFRA	UN	1,00000000	100,51	100,51
TOTAL Material:					100,51
VALOR:					123,03
VALOR BDI (25.22%):					31,03

Mão de Obra	FONTE	UNID	COEFICIENTE	PREÇO UNITÁRIO	TOTAL
10037 AJUDANTE	SEINFRA	H	0,60000000	16,77	10,06
12312 ELETRICISTA	SEINFRA	H	0,60000000	20,77	12,46
TOTAL Mão de Obra:					22,52
VALOR:					123,03
VALOR BDI (25.22%):					31,03

91925 - CABO DE COBRE FLEXÍVEL ISOLADO, 1,5 MM², ANTI-CHAMA 0,6/1,0 KV, PARA CIRCUITOS TERMINAIS - FORNECIMENTO E INSTALAÇÃO. AF_12/2015 (M)

Material	FONTE	UNID	COEFICIENTE	PREÇO UNITÁRIO	TOTAL
00000993 CABO DE COBRE, FLEXIVEL, CLASSE 4 OU 5, ISOLACAO EM PVC/A, ANTICHAMA BWF-B, COBERTURA PVC-ST1, ANTICHAMA BWF-B, 1 CONDUTOR, 0,6/1 KV, SECAO NOMINAL 1,5 MM2	SINAPI	M	1,19000000	2,05	2,44
00021127 FITA ISOLANTE ADESIVA ANTICHAMA, USO ATE 750 V, EM ROLO DE 19 MM X 5 M	SINAPI	UN	0,00900000	2,75	0,02
TOTAL Material:					2,46
VALOR:					3,35
VALOR BDI (25.22%):					0,84

Serviço	FONTE	UNID	COEFICIENTE	PREÇO UNITÁRIO	TOTAL
88247 AUXILIAR DE ELETRICISTA COM ENCARGOS COMPLEMENTARES	SINAPI	H	0,02400000	16,69	0,40
88264 ELETRICISTA COM ENCARGOS COMPLEMENTARES	SINAPI	H	0,02400000	21,02	0,50
TOTAL Serviço:					0,90
VALOR:					3,35
VALOR BDI (25.22%):					0,84

RELATÓRIO ANALÍTICO - COMPOSIÇÕES DE CUSTOS

Página 19 de 37



OBRA:	Execução de reforma da Escola E.E.F. Bernardo Ferreira Alencar	DATA :	08/08/2022
DESCRIÇÃO:	Execução de reforma da Escola E.E.F. Bernardo Ferreira Alencar, localizada no Sítio Umarizinho, Município de Umari/CE	BDI :	25,22%
LOCAL:	Localizada no Sítio Umarizinho, Município de Umari/CE	FONTES:	SEINFRA 027.1 COM DESONERAÇÃO 83,85% 47,76% 05/2021
CLIENTE:	Prefeitura Municipal de Umari-CE	SINAPI 2021/11 COM DESONERAÇÃO 83,65% 47,46% 12/2021	Composição PRÓPRIA 0,00% 0,00%

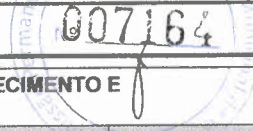

91931 - CABO DE COBRE FLEXÍVEL ISOLADO, 6 MM², ANTI-CHAMA 0,6/1,0 KV, PARA CIRCUITOS TERMINAIS - FORNECIMENTO E INSTALAÇÃO. AF_12/2015 (M)

Material	FONTES	UNID	COEFICIENTE	PREÇO UNITÁRIO	TOTAL	
00000994	CABO DE COBRE, FLEXIVEL, CLASSE 4 OU 5, ISOLACAO EM PVC/A, ANTICHAMA BWF-B, COBERTURA PVC-ST1, ANTICHAMA BWF-B, 1 CONDUTOR, 0,6/1 KV, SECAO NOMINAL 6 MM2	SINAPI	M	1,19000000	5,56	6,62
00021127	FITA ISOLANTE ADESIVA ANTICHAMA, USO ATE 750 V, EM ROLO DE 19 MM X 5 M	SINAPI	UN	0,00900000	2,75	0,02
TOTAL Material:					6,64	

Serviço	FONTES	UNID	COEFICIENTE	PREÇO UNITÁRIO	TOTAL	
88247	AUXILIAR DE ELETRICISTA COM ENCARGOS COMPLEMENTARES	SINAPI	H	0,05200000	16,69	0,87
88264	ELETRICISTA COM ENCARGOS COMPLEMENTARES	SINAPI	H	0,05200000	21,02	1,09
TOTAL Serviço:					1,96	

VALOR:	8,60
VALOR BDI (25.22%):	2,17

C1950 - PONTO SANITÁRIO, MATERIAL E EXECUÇÃO (PT)

Material	FONTES	UNID	COEFICIENTE	PREÇO UNITÁRIO	TOTAL	
I0108	AREIA GROSSA	SEINFRA	M3	0,00400000	65,34	0,26
I0441	CAL HIDRATADA	SEINFRA	KG	3,00000000	0,96	2,88
I0805	CIMENTO PORTLAND	SEINFRA	KG	3,00000000	0,49	1,47
I1283	JOELHO PVC PARA ESGOTO DE 40MM	SEINFRA	UN	2,00000000	1,22	2,44
I1284	JOELHO PVC PARA ESGOTO DE 50MM	SEINFRA	UN	1,00000000	1,63	1,63
I1282	JOELHO PVC PARA ESGOTO DE 100MM	SEINFRA	UN	1,00000000	5,39	5,39
I2013	TE PVC PARA ESGOTO DE 40MM (1 1/2")	SEINFRA	UN	1,00000000	2,09	2,09
I2012	TE PVC PARA ESGOTO DE 100MM (4")	SEINFRA	UN	1,00000000	10,34	10,34
I2193	TUBO PVC ESGOTO DE 100MM (4") - (NBR 5688)	SEINFRA	M	0,33000000	9,48	3,13
I2194	TUBO PVC ESGOTO DE 40MM (1 1/2") - (NBR 5688)	SEINFRA	M	1,50000000	3,42	5,13
I2195	TUBO PVC ESGOTO DE 50MM (2") - (NBR 5688)	SEINFRA	M	0,50000000	5,81	2,91
TOTAL Material:					37,67	

Mão de Obra	FONTES	UNID	COEFICIENTE	PREÇO UNITÁRIO	TOTAL	
I0043	AJUDANTE DE ENCANADOR	SEINFRA	H	3,00000000	16,77	50,31
I2320	ENCANADOR	SEINFRA	H	3,00000000	20,32	60,96
I2543	SERVENTE	SEINFRA	H	2,50000000	15,55	38,88
TOTAL Mão de Obra:					150,15	

VALOR:	187,82
VALOR BDI (25.22%):	47,37

C5050 - CAIXA DE GORDURA EM PVC, COM CESTO 18L (UN)

Material	FONTES	UNID	COEFICIENTE	PREÇO UNITÁRIO	TOTAL	
I9535	CAIXA DE GORDURA EM PVC, COM CESTO 18L	SEINFRA	UN	1,00000000	228,22	228,22
TOTAL Material:					228,22	

Mão de Obra	FONTES	UNID	COEFICIENTE	PREÇO UNITÁRIO	TOTAL
-------------	--------	------	-------------	----------------	-------

RELATÓRIO ANALÍTICO - COMPOSIÇÕES DE CUSTOS

Página 20 de 37



OBRA:	Execução de reforma da Escola E.E.F. Bernardo Ferreira Alencar	DATA : 08/08/2022	BDI : 25,22%
DESCRIÇÃO:	Execução de reforma da Escola E.E.F. Bernardo Ferreira Alencar, localizada no Sítio Umarizinho, Município de Umari/CE	FONTE	VERSÃO
LOCAL:	Localizada no Sítio Umarizinho, Município de Umari/CE	SEINFRA	027.1 COM DESONERAÇÃO
CLIENTE:	Prefeitura Municipal de Umari-CE	SINAPI	2021/11 COM DESONERAÇÃO
		Composição	PRÓPRIA
			HORA
			MES
			REF.
			83,85%
			47,76%
			05/2021
			83,85%
			47,46%
			12/2021
			0,00%
			0,00%

I0043	AJUDANTE DE ENCANADOR	SEINFRA	H	0,03900000	16,77	0,65
I2320	ENCANADOR	SEINFRA	H	0,03900000	20,32	0,79
TOTAL Mão de Obra:						1,44
VALOR:						229,66
VALOR BDI (25.22%):						57,92

C3489 - CAIXA DE INSPEÇÃO EM ALVENARIA P/ LIGAÇÃO CONDOMINIAL DI=30X30CM (UN)

Mão de Obra		FONTE	UNID	COEFICIENTE	PREÇO UNITÁRIO	TOTAL
I2391	PEDREIRO	SEINFRA	H	0,16000000	20,77	3,32
TOTAL Mão de Obra:						3,32

Serviço		FONTE	UNID	COEFICIENTE	PREÇO UNITÁRIO	TOTAL
C0076	ALVENARIA DE TIJOLO COMUM C/ARGAMASSA MISTA DE CAL HIDRATADA 1:2:8 ESP=10 cm	SEINFRA	M2	0,80000000	113,00	90,40
C0218	ARMADURA CA-60 MÉDIA D=6,4 A 9,5mm	SEINFRA	KG	0,78000000	11,51	8,98
C0838	CONCRETO P/MIBR., FCK 10 MPa COM AGREGADO ADQUIRIDO	SEINFRA	M3	0,02520000	341,59	8,61
C0840	CONCRETO P/MIBR., FCK 15 MPa COM AGREGADO ADQUIRIDO	SEINFRA	M3	0,02520000	359,26	9,05
C2827	FORMA PLANA CHAPA COMPENSADA RESINADA, ESP.= 10mm UTIL. 3X	SEINFRA	M2	0,12000000	105,68	12,68
C3409	REBOCO C/ ARGAMASSA DE CIMENTO E AREIA S/ PENEIRAR, TRAÇO 1:4	SEINFRA	M2	0,60000000	31,94	19,16
TOTAL Serviço:						148,88
VALOR:						152,20
VALOR BDI (25.22%):						38,38

C4923 - CAIXA SIFONADA PVC 100 X 100 X 50MM, ACABAMENTO BRANCO (GRELHA OU TAMPA CEGA) (UN)

Material		FONTE	UNID	COEFICIENTE	PREÇO UNITÁRIO	TOTAL
I9404	CAIXA SIFONADA PVC 100 X 100 X 50MM, ACABAMENTO BRANCO (GRELHA OU TAMPA CEGA)	SEINFRA	UN	1,00000000	11,26	11,26
TOTAL Material:						11,26

Mão de Obra		FONTE	UNID	COEFICIENTE	PREÇO UNITÁRIO	TOTAL
I0043	AJUDANTE DE ENCANADOR	SEINFRA	H	0,50000000	16,77	8,39
I2320	ENCANADOR	SEINFRA	H	0,50000000	20,32	10,16
TOTAL Mão de Obra:						18,55
VALOR:						29,81
VALOR BDI (25.22%):						7,52

98082 - TANQUE SÉPTICO RETANGULAR, EM ALVENARIA COM BLOCOS DE CONCRETO, DIMENSÕES INTERNAS: 1,0 X 2,0 X 1,4 M, VOLUME ÚTIL: 2000 L (PARA 5 CONTRIBUINTE). AF_12/2020 (UN)

Material		FONTE	UNID	COEFICIENTE	PREÇO UNITÁRIO	TOTAL
00025067	BLOCO DE CONCRETO ESTRUTURAL 19 X 19 X 39 CM, FBK 4,5 MPA (NBR 6136)	SINAPI	UN	115,62750000	3,13	361,91
00000660	CANAleta DE CONCRETO 19 X 19 X 19 CM (CLASSE C - NBR 6136)	SINAPI	UN	35,70000000	1,94	69,26
TOTAL Material:						431,17

Serviço	FONTE	UNID	COEFICIENTE	PREÇO UNITÁRIO	TOTAL
---------	-------	------	-------------	----------------	-------

OBRA:	Execução de reforma da Escola E.E.F. Bernardo Ferreira Alencar	DATA : 08/08/2022	BDI : 25,22%			
DESCRIÇÃO:	Execução de reforma da Escola E.E.F. Bernardo Ferreira Alencar, localizada no Sítio Umarizinho, Município de Umariz/CE	FONTE	VERSÃO	HORA	MES	REF.
LOCAL:	Localizada no Sítio Umarizinho, Município de Umariz/CE	SEINFRA	027.1 COM DESONERAÇÃO	83,85%	47,76%	05/2021
CLIENTE:	Prefeitura Municipal de Umariz-CE	SINAPI	2021/11 COM DESONERAÇÃO	83,56%	47,46%	12/2021
		Composição	PRÓPRIA	0,00%	0,00%	

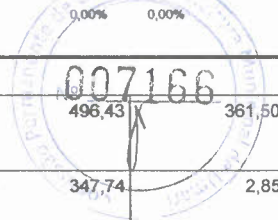

100475	ARGAMASSA TRAÇO 1:3 (EM VOLUME DE CIMENTO E AREIA MÉDIA ÚMIDA) COM ADIÇÃO DE IMPERMEABILIZANTE, PREPARO MECÂNICO COM BETONEIRA 400 L. AF_08/2019	SINAPI	M3	0,72820000	496,43	361,50
87316	ARGAMASSA TRAÇO 1:4 (EM VOLUME DE CIMENTO E AREIA GROSSA ÚMIDA) PARA CHAPISCO CONVENCIONAL, PREPARO MECÂNICO COM BETONEIRA 400 L. AF_08/2019	SINAPI	M3	0,00820000	347,74	2,85
89998	ARMAÇÃO DE CINTA DE ALVENARIA ESTRUTURAL; DIÂMETRO DE 10,0 MM. AF_09/2021	SINAPI	KG	4,19560000	11,80	49,51
92783	ARMAÇÃO DE LAJE DE UMA ESTRUTURA CONVENCIONAL DE CONCRETO ARMADO EM UMA EDIFICAÇÃO TÉRREA OU SOBRADO UTILIZANDO AÇO CA-60 DE 4,2 MM - MONTAGEM. AF_12/2015	SINAPI	KG	20,01240000	17,98	359,82
89996	ARMAÇÃO VERTICAL DE ALVENARIA ESTRUTURAL; DIÂMETRO DE 10,0 MM. AF_09/2021	SINAPI	KG	3,45520000	12,20	42,15
94970	CONCRETO FCK = 20MPA, TRAÇO 1:2,7:3 (EM MASSA SECA DE CIMENTO/ AREIA MÉDIA/ BRITA 1) - PREPARO MECÂNICO COM BETONEIRA 600 L. AF_05/2021	SINAPI	M3	0,86060000	317,40	273,15
89995	GRAUTEAMENTO DE CINTA SUPERIOR OU DE VERGA EM ALVENARIA ESTRUTURAL. AF_09/2021	SINAPI	M3	0,10460000	706,80	73,93
89993	GRAUTEAMENTO VERTICAL EM ALVENARIA ESTRUTURAL. AF_09/2021	SINAPI	M3	0,10460000	734,46	76,82
88309	PEDREIRO COM ENCARGOS COMPLEMENTARES	SINAPI	H	26,05620000	20,82	542,49
97735	PEÇA RETANGULAR PRÉ-MOLDADA, VOLUME DE CONCRETO DE 30 A 100 LITROS, TAXA DE AÇO APROXIMADA DE 30KG/M³. AF_01/2018	SINAPI	M3	0,23520000	1.974,30	464,36
101625	PREPARO DE FUNDO DE VALA COM LARGURA MAIOR OU IGUAL A 1,5 M E MENOR QUE 2,5 M, COM CAMADA DE AREIA, LANÇAMENTO MECANIZADO. AF_08/2020	SINAPI	M3	0,29900000	127,30	38,06
5679	RETROESCAVADEIRA SOBRE RODAS COM CARREGADEIRA, TRAÇÃO 4X4, POTÊNCIA LÍQ. 88 HP, CAÇAMBA CARREG. CAP. MÍN. 1 M3, CAÇAMBA RETRO CAP. 0,26 M3, PESO OPERACIONAL MÍN. 6.674 KG, PROFUNDIDADE ESCAVAÇÃO MÁX. 4,37 M - CHI DIURNO. AF_06/2014	SINAPI	CHI	0,23720000	43,68	10,36
5678	RETROESCAVADEIRA SOBRE RODAS COM CARREGADEIRA, TRAÇÃO 4X4, POTÊNCIA LÍQ. 88 HP, CAÇAMBA CARREG. CAP. MÍN. 1 M3, CAÇAMBA RETRO CAP. 0,26 M3, PESO OPERACIONAL MÍN. 6.674 KG, PROFUNDIDADE ESCAVAÇÃO MÁX. 4,37 M - CHP DIURNO. AF_06/2014	SINAPI	CHP	0,07050000	112,91	7,96
88316	SERVENTE COM ENCARGOS COMPLEMENTARES	SINAPI	H	26,05620000	15,79	411,43

TOTAL Serviço: 2.714,39

VALOR:	3.145,65
VALOR BDI (25,22%):	793,33

98088 - FILTRO ANAERÓBIO RETANGULAR, EM ALVENARIA COM BLOCOS DE CONCRETO, DIMENSÕES INTERNAS: 0,8 X 1,2 X 1,67 M, VOLUME ÚTIL: 1152 L (PARA 5 CONTRIBUINTES). AF_12/2020 (UN)

Material	FONTE	UNID	COEFICIENTE	PREÇO UNITÁRIO	TOTAL
00025067 BLOCO DE CONCRETO ESTRUTURAL 19 X 19 X 39 CM, FBK 4,5 MPA (NBR 6136)	SINAPI	UN	81,61940000	3,13	255,47
00000660 CANALETA DE CONCRETO 19 X 19 X 19 CM (CLASSE C - NBR 6136)	SINAPI	UN	50,40000000	1,94	97,78
00004720 PEDRA BRITADA N. 0, OU PEDRISCO (4,8 A 9,5 MM) POSTO PEDREIRA/FORNECEDOR, SEM FRETE	SINAPI	M3	0,51390000	81,25	41,75
TOTAL Material:					395,00

Serviço	FONTE	UNID	COEFICIENTE	PREÇO UNITÁRIO	TOTAL
100475 ARGAMASSA TRAÇO 1:3 (EM VOLUME DE CIMENTO E AREIA MÉDIA ÚMIDA) COM ADIÇÃO DE IMPERMEABILIZANTE, PREPARO MECÂNICO COM BETONEIRA 400 L. AF_08/2019	SINAPI	M3	0,58020000	496,43	288,03
87316 ARGAMASSA TRAÇO 1:4 (EM VOLUME DE CIMENTO E AREIA GROSSA ÚMIDA) PARA CHAPISCO CONVENCIONAL, PREPARO MECÂNICO COM BETONEIRA 400 L. AF_08/2019	SINAPI	M3	0,00660000	347,74	2,30
89998 ARMAÇÃO DE CINTA DE ALVENARIA ESTRUTURAL; DIÂMETRO DE 10,0 MM. AF_09/2021	SINAPI	KG	5,92320000	11,80	69,89

RELATÓRIO ANALÍTICO - COMPOSIÇÕES DE CUSTOS



OBRA:	Execução de reforma da Escola E.E.F. Bernardo Ferreira Alencar	DATA : 08/08/2022	BDI : 25,22%
DESCRIÇÃO:	Execução de reforma da Escola E.E.F. Bernardo Ferreira Alencar, localizada no Sítio Umarizinho, Município de Umariz/CE	FONTE	VERSÃO
LOCAL:	Localizada no Sítio Umarizinho, Município de Umariz/CE	SEINFRA	027.1 COM DESONERAÇÃO
CLIENTE:	Prefeitura Municipal de Umariz-CE	SINAPI	2021/11 COM DESONERAÇÃO
		Composição	PRÓPRIA
		HORA	MES
		83,85%	47,76%
		83,55%	47,46%
		0,00%	0,00%
		REF	
		05/2021	
		12/2021	

007167

92783	ARMAÇÃO DE LAJE DE UMA ESTRUTURA CONVENCIONAL DE CONCRETO ARMADO EM UMA EDIFICAÇÃO TÉRREA OU SOBRADO UTILIZANDO AÇO CA-60 DE 4,2 MM - MONTAGEM. AF_12/2015	SINAPI	KG	12,42800000	17,98	223,42
89996	ARMAÇÃO VERTICAL DE ALVENARIA ESTRUTURAL; DIÂMETRO DE 10,0 MM. AF_09/2021	SINAPI	KG	3,94880000	12,20	48,18
94970	CONCRETO FCK = 20MPA, TRAÇO 1:2,7:3 (EM MASSA SECA DE CIMENTO/ AREIA MÉDIA/ BRITA 1) - PREPARO MECÂNICO COM BETONEIRA 600 L. AF_05/2021	SINAPI	M3	0,53440000	317,40	169,62
89995	GRAUTEAMENTO DE CINTA SUPERIOR OU DE VERGA EM ALVENARIA ESTRUTURAL. AF_09/2021	SINAPI	M3	0,14770000	706,80	104,39
89993	GRAUTEAMENTO VERTICAL EM ALVENARIA ESTRUTURAL. AF_09/2021	SINAPI	M3	0,11960000	734,46	87,84
88309	PEDREIRO COM ENCARGOS COMPLEMENTARES	SINAPI	H	19,69540000	20,82	410,06
97735	PEÇA RETANGULAR PRÉ-MOLDADA, VOLUME DE CONCRETO DE 30 A 100 LITROS, TAXA DE AÇO APROXIMADA DE 30KG/M³. AF_01/2018	SINAPI	M3	0,26590000	1.974,30	524,97
101625	PREPARO DE FUNDO DE VALA COM LARGURA MAIOR OU IGUAL A 1,5 M E MENOR QUE 2,5 M, COM CAMADA DE AREIA, LANÇAMENTO MECANIZADO. AF_08/2020	SINAPI	M3	0,16500000	127,30	21,00
5679	RETROESCAVADEIRA SOBRE RODAS COM CARREGADEIRA, TRAÇÃO 4X4, POTÊNCIA LÍQ. 88 HP, CAÇAMBA CARREG. CAP. MÍN. 1 M3, CAÇAMBA RETRO CAP. 0,26 M3, PESO OPERACIONAL MÍN. 6.674 KG, PROFUNDIDADE ESCAVAÇÃO MÁX. 4,37 M - CHI DIURNO. AF_06/2014	SINAPI	CHI	0,47350000	43,68	20,68
5678	RETROESCAVADEIRA SOBRE RODAS COM CARREGADEIRA, TRAÇÃO 4X4, POTÊNCIA LÍQ. 88 HP, CAÇAMBA CARREG. CAP. MÍN. 1 M3, CAÇAMBA RETRO CAP. 0,26 M3, PESO OPERACIONAL MÍN. 6.674 KG, PROFUNDIDADE ESCAVAÇÃO MÁX. 4,37 M - CHP DIURNO. AF_06/2014	SINAPI	CHP	0,14080000	112,91	15,90
88316	SERVENTE COM ENCARGOS COMPLEMENTARES	SINAPI	H	19,69540000	15,79	310,99
					TOTAL Serviço:	2.297,27

VALOR:	2.692,36
VALOR BDI (25.22%):	679,01

98094 - SUMIDOURO RETANGULAR, EM ALVENARIA COM BLOCOS DE CONCRETO, DIMENSÕES INTERNAS: 0,8 X 1,4 X 3,0 M, ÁREA DE INFILTRAÇÃO: 13,2 M² (PARA 5 CONTRIBUINTE). AF_12/2020 (UN)

Material	FONTE	UNID	COEFICIENTE	PREÇO UNITÁRIO	TOTAL
00025067 BLOCO DE CONCRETO ESTRUTURAL 19 X 19 X 39 CM, FBK 4,5 MPA (NBR 6136)	SINAPI	UN	178,80700000	3,13	559,67
10000660 CANALETA DE CONCRETO 19 X 19 X 19 CM (CLASSE C - NBR 6136)	SINAPI	UN	27,30000000	1,94	52,96
00004720 PEDRA BRITADA N. 0, OU PEDRISCO (4,8 A 9,5 MM) POSTO PEDREIRA/FORNECEDOR, SEM FRETE	SINAPI	M3	0,36960000	81,25	30,03
TOTAL Material:					642,66

Serviço	FONTE	UNID	COEFICIENTE	PREÇO UNITÁRIO	TOTAL
88628 ARGAMASSA TRAÇO 1:3 (EM VOLUME DE CIMENTO E AREIA MÉDIA ÚMIDA), PREPARO MECÂNICO COM BETONEIRA 400 L. AF_08/2019	SINAPI	M3	0,23510000	380,28	89,40
89998 ARMAÇÃO DE CINTA DE ALVENARIA ESTRUTURAL; DIÂMETRO DE 10,0 MM. AF_09/2021	SINAPI	KG	3,20840000	11,80	37,86
89996 ARMAÇÃO VERTICAL DE ALVENARIA ESTRUTURAL; DIÂMETRO DE 10,0 MM. AF_09/2021	SINAPI	KG	7,40400000	12,20	90,33
89995 GRAUTEAMENTO DE CINTA SUPERIOR OU DE VERGA EM ALVENARIA ESTRUTURAL. AF_09/2021	SINAPI	M3	0,08000000	706,80	56,54
89993 GRAUTEAMENTO VERTICAL EM ALVENARIA ESTRUTURAL. AF_09/2021	SINAPI	M3	0,22420000	734,46	164,67
88309 PEDREIRO COM ENCARGOS COMPLEMENTARES	SINAPI	H	19,58180000	20,82	407,69
97734 PEÇA RETANGULAR PRÉ-MOLDADA, VOLUME DE CONCRETO DE 10 A 30 LITROS, TAXA DE AÇO APROXIMADA DE 30KG/M³. AF_01/2018	SINAPI	M3	0,02520000	2.367,43	59,66
97735 PEÇA RETANGULAR PRÉ-MOLDADA, VOLUME DE CONCRETO DE 30 A 100 LITROS, TAXA DE AÇO APROXIMADA DE 30KG/M³. AF_01/2018	SINAPI	M3	0,12600000	1.974,30	248,76

RELATÓRIO ANALÍTICO - COMPOSIÇÕES DE CUSTOS



OBRA:	Execução de reforma da Escola E.E.F. Bernardo Ferreira Alencar	DATA :	08/08/2022	BDI :	25,22%
DESCRIÇÃO:	Execução de reforma da Escola E.E.F. Bernardo Ferreira Alencar, localizada no Sítio Umarizinho, Município de Umariz/CE	FONTE	VERSÃO	HORA	MES
LOCAL:	Localizada no Sítio Umarizinho, Município de Umariz/CE	SEINFRA	027.1 COM DESONERAÇÃO	83,85%	47,76%
CLIENTE:	Prefeitura Municipal de Umariz-CE	SINAPI	2021/11 COM DESONERAÇÃO	83,55%	47,46%
		Composição	PROPRIA	0,00%	0,00%

007168

101624	PREPARO DE FUNDO DE VALA COM LARGURA MAIOR OU IGUAL A 1,5 M E MENOR QUE 2,5 M, COM CAMADA DE BRITA, LANÇAMENTO MECANIZADO. AF_08/2020	SINAPI	M3	0,18700000	142,65	26,68
5679	RETROESCAVADEIRA SOBRE RODAS COM CARREGADEIRA, TRACÇÃO 4X4, POTÊNCIA LÍQ. 88 HP, CAÇAMBA CARREG. CAP. MÍN. 1 M3, CAÇAMBA RETRO CAP. 0,26 M3, PESO OPERACIONAL MÍN. 6.674 KG, PROFUNDIDADE ESCAVAÇÃO MÁX. 4,37 M - CHI DIURNO. AF_06/2014	SINAPI	CHI	0,40320000	43,68	17,61
5678	RETROESCAVADEIRA SOBRE RODAS COM CARREGADEIRA, TRACÇÃO 4X4, POTÊNCIA LÍQ. 88 HP, CAÇAMBA CARREG. CAP. MÍN. 1 M3, CAÇAMBA RETRO CAP. 0,26 M3, PESO OPERACIONAL MÍN. 6.674 KG, PROFUNDIDADE ESCAVAÇÃO MÁX. 4,37 M - CHP DIURNO. AF_06/2014	SINAPI	CHP	0,11990000	112,91	13,54
88316	SERVENTE COM ENCARGOS COMPLEMENTARES	SINAPI	H	19,58180000	15,79	309,20
					TOTAL Serviço:	1.521,94

VALOR:	2.164,70
VALOR BDI (25.22%):	545,94

C1948 - PONTO HIDRÁULICO, MATERIAL E EXECUÇÃO (PT)

Material	FONTE	UNID	COEFICIENTE	PREÇO UNITÁRIO	TOTAL
I0108	AREIA GROSSA	SEINFRA	M3	0,00350000	85,34
I0441	CAL HIDRATADA	SEINFRA	KG	2,50000000	0,96
I0805	CIMENTO PORTLAND	SEINFRA	KG	2,50000000	0,49
I0884	COTOVELO PVC SOLDAVEL DE 25MM	SEINFRA	UN	2,00000000	0,52
I0885	COTOVELO PVC SOLDAVEL DE 32MM	SEINFRA	UN	4,00000000	1,54
I1293	JOELHO PVC ROSCAVEL DE 1"	SEINFRA	UN	1,00000000	4,35
I1412	LUVA PVC SOLDAVEL DE 32MM	SEINFRA	UN	2,00000000	1,36
I1426	LUVA REDUÇÃO PVC SOLDAVEL DE 32X25MM	SEINFRA	UN	1,00000000	2,59
I1973	TE PVC SOLDAVEL 32MM	SEINFRA	UN	1,00000000	2,91
I2200	TUBO PVC SOLDÁVEL DE 25MM (3/4')	SEINFRA	M	1,20000000	2,61
I2201	TUBO PVC SOLDÁVEL DE 32MM (1')	SEINFRA	M	5,00000000	5,87
TOTAL Material:					56,11

Mão de Obra	FONTE	UNID	COEFICIENTE	PREÇO UNITÁRIO	TOTAL
I0043	AJUDANTE DE ENCANADOR	SEINFRA	H	3,00000000	16,77
I2320	ENCANADOR	SEINFRA	H	3,00000000	20,32
I2543	SERVENTE	SEINFRA	H	2,50000000	15,55
TOTAL Mão de Obra:					150,15

VALOR:	206,23
VALOR BDI (25.22%):	52,01

C3442 - CAIXA D'ÁGUA EM FYBERGLASS - CAP. 1000L (UN)

Material	FONTE	UNID	COEFICIENTE	PREÇO UNITÁRIO	TOTAL
I8665	CAIXA D'ÁGUA EM FYBERGLASS CAP. 1000L, COM TAMPA	SEINFRA	UN	1,00000000	374,46
TOTAL Material:					374,46

Mão de Obra	FONTE	UNID	COEFICIENTE	PREÇO UNITÁRIO	TOTAL
I2543	SERVENTE	SEINFRA	H	0,70000000	15,55

RELATÓRIO ANALÍTICO - COMPOSIÇÕES DE CUSTOS



OBRA:	Execução de reforma da Escola E.E.F. Bernardo Ferreira Alencar	DATA :	08/08/2022			BDI :	25,22%		
DESCRIÇÃO:	Execução de reforma da Escola E.E.F. Bernardo Ferreira Alencar, localizada no Sítio Umarizinho, Município de Umariz/CE	FONTES:	VERSÃO	HORA	MES	REF.			
LOCAL:	Localizada no Sítio Umarizinho, Município de Umariz/CE	SEINFRA	027.1 COM DESONERAÇÃO	83,85%	47,76%	05/2021			
CLIENTE:	Prefeitura Municipal de Umariz-CE	SINAPI	2021/11 COM DESONERAÇÃO	83,55%	47,46%	12/2021			
		Composição	PRÓPRIA	0,00%	0,00%				

TOTAL Mão de Obra:	10,89
VALOR:	385,35
VALOR BDI (25.22%):	97,19

C2158 - REGISTRO DE GAVETA BRUTO D= 25MM (1") (UN)

Material	DESCR. MATERIAL	FONTES	UNID	COEFICIENTE	PREÇO UNITÁRIO	TOTAL
I1180	FITA DE VEDAÇÃO	SEINFRA	M	1,20000000	0,24	0,29
I1799	REGISTRO DE GAVETA BRUTO 25MM (1')	SEINFRA	UN	1,00000000	31,80	31,80
TOTAL Material:						32,09

Mão de Obra	DESCR. MO	FONTES	UNID	COEFICIENTE	PREÇO UNITÁRIO	TOTAL
I0043	AJUDANTE DE ENCANADOR	SEINFRA	H	0,54000000	16,77	9,06
I2320	ENCANADOR	SEINFRA	H	0,54000000	20,32	10,97
TOTAL Mão de Obra:						20,03

VALOR:	52,12
VALOR BDI (25.22%):	13,14

C2166 - REGISTRO DE GAVETA C/CANOPLA CROMADA D= 20MM (3/4") (UN)

Material	DESCR. MATERIAL	FONTES	UNID	COEFICIENTE	PREÇO UNITÁRIO	TOTAL
I1180	FITA DE VEDAÇÃO	SEINFRA	M	0,94000000	0,24	0,23
I1806	REGISTRO DE GAVETA CROMADO 20MM (3/4')	SEINFRA	UN	1,00000000	49,15	49,15
TOTAL Material:						49,38

Mão de Obra	DESCR. MO	FONTES	UNID	COEFICIENTE	PREÇO UNITÁRIO	TOTAL
I0043	AJUDANTE DE ENCANADOR	SEINFRA	H	0,61000000	16,77	10,23
I2320	ENCANADOR	SEINFRA	H	0,61000000	20,32	12,40
TOTAL Mão de Obra:						22,63

VALOR:	72,01
VALOR BDI (25.22%):	18,16

C2865 - LIGAÇÃO PREDIAL D'ÁGUA PADRÃO CAGECE (UN)

Equipamento	DESCR. EQ	FONTES	UNID	COEFICIENTE	PREÇO UNITÁRIO	TOTAL
I0786	VEÍCULO UTILITÁRIO KOMBI (CHP)	SEINFRA	H	0,15000000	68,36	10,25
TOTAL Equipamento:						10,25

Material	DESCR. MATERIAL	FONTES	UNID	COEFICIENTE	PREÇO UNITÁRIO	TOTAL
I2344	FITA VEDA ROSCA 25M x 3/4"	SEINFRA	UN	0,05000000	6,02	0,30
TOTAL Material:						0,30

Mão de Obra	DESCR. MO	FONTES	UNID	COEFICIENTE	PREÇO UNITÁRIO	TOTAL
I2320	ENCANADOR	SEINFRA	H	0,90000000	20,32	18,29
I2543	SERVENTE	SEINFRA	H	0,60000000	15,55	9,33
TOTAL Mão de Obra:						27,62

Serviço	DESCR. SERV	FONTES	UNID	COEFICIENTE	PREÇO UNITÁRIO	TOTAL

RELATÓRIO ANALÍTICO - COMPOSIÇÕES DE CUSTOS



OBRA:	Execução de reforma da Escola E.E.F. Bernardo Ferreira Alencar	DATA:	08/08/2022	BDI:	25,22%
DESCRIÇÃO:	Execução de reforma da Escola E.E.F. Bernardo Ferreira Alencar, localizada no Sítio Umarizinho, Município de Umariz/CE	FONTE	VERSÃO	HORA	MES
LOCAL:	Localizada no Sítio Umarizinho, Município de Umariz/CE	SEINFRA	027.1 COM DESONERAÇÃO	83,85%	47,76%
CLIENTE:	Prefeitura Municipal de Umariz-CE	SINAPI	2021/11 COM DESONERAÇÃO	83,55%	47,46%
		Composição	PROPRIA	0,00%	0,00%

C0838	CONCRETO P/VIBR., FCK 10 MPa COM AGREGADO ADQUIRIDO	SEINFRA	M3	0,01300000	341,59	4,44
C1400	FORMA DE TÁBUAS DE 1" DE 3A. P/FUNDAÇÕES UTIL. 5 X	SEINFRA	M2	0,03000000	64,00	1,92
					TOTAL Serviço:	6,36
					VALOR:	44,53
					VALOR BDI (25.22%):	11,23

103042 - REGISTRO DE ESFERA, PVC, ROSCÁVEL, COM BORBOLETA, 3/4" - FORNECIMENTO E INSTALAÇÃO. AF_08/2021 (UN)

Material	FONTE	UNID	COEFICIENTE	PREÇO UNITÁRIO	TOTAL	
00003148	FITA VEDA ROSCA EM ROLOS DE 18 MM X 50 M (L X C)	SINAPI	UN	0,01060000	14,51	
00006031	REGISTRO DE ESFERA PVC, COM BORBOLETA, COM ROSCA EXTERNA, DE 3/4"	SINAPI	UN	1,00000000	20,64	
					TOTAL Material:	20,79

Serviço	FONTE	UNID	COEFICIENTE	PREÇO UNITÁRIO	TOTAL	
88248	AUXILIAR DE ENCANADOR OU BOMBEIRO HIDRÁULICO COM ENCARGOS COMPLEMENTARES	SINAPI	H	0,11020000	16,02	
88267	ENCANADOR OU BOMBEIRO HIDRÁULICO COM ENCARGOS COMPLEMENTARES	SINAPI	H	0,11020000	20,21	
					TOTAL Serviço:	4,00
					VALOR:	24,79
					VALOR BDI (25.22%):	6,25

103044 - REGISTRO DE ESFERA, PVC, ROSCÁVEL, COM CABEÇA QUADRADA, 3/4" - FORNECIMENTO E INSTALAÇÃO. AF_08/2021 (UN)

Material	FONTE	UNID	COEFICIENTE	PREÇO UNITÁRIO	TOTAL	
00003148	FITA VEDA ROSCA EM ROLOS DE 18 MM X 50 M (L X C)	SINAPI	UN	0,01060000	14,51	
00006033	REGISTRO DE ESFERA PVC, COM CABEÇA QUADRADA, COM ROSCA EXTERNA, 3/4"	SINAPI	UN	1,00000000	27,48	
					TOTAL Material:	27,63

Serviço	FONTE	UNID	COEFICIENTE	PREÇO UNITÁRIO	TOTAL	
88248	AUXILIAR DE ENCANADOR OU BOMBEIRO HIDRÁULICO COM ENCARGOS COMPLEMENTARES	SINAPI	H	0,11020000	16,02	
88267	ENCANADOR OU BOMBEIRO HIDRÁULICO COM ENCARGOS COMPLEMENTARES	SINAPI	H	0,11020000	20,21	
					TOTAL Serviço:	4,00
					VALOR:	31,63
					VALOR BDI (25.22%):	7,98

C2611 - TUBO PVC ROSC. BRANCO D= 3/4" (25MM) (M)

Material	FONTE	UNID	COEFICIENTE	PREÇO UNITÁRIO	TOTAL	
I1180	FITA DE VEDAÇÃO	SEINFRA	M	0,40000000	0,24	
I2223	TUBO PVC RÍGIDO ROSCÁVEL DE 3/4"	SEINFRA	M	1,01000000	7,05	
					TOTAL Material:	7,22

Mão de Obra	FONTE	UNID	COEFICIENTE	PREÇO UNITÁRIO	TOTAL
I0043	AJUDANTE DE ENCANADOR	SEINFRA	H	0,15000000	16,77
I2320	ENCANADOR	SEINFRA	H	0,15000000	20,32

RELATÓRIO ANALÍTICO - COMPOSIÇÕES DE CUSTOS



OBRA:	Execução de reforma da Escola E.E.F. Bernardo Ferreira Alencar	DATA : 08/08/2022	BDI : 25,22%		
DESCRIÇÃO:	Execução de reforma da Escola E.E.F. Bernardo Ferreira Alencar, localizada no Sítio Umarizinho, Município de Umari/CE	FONTES:	VERSÃO:	HORA:	MES:
LOCAL:	Localizada no Sítio Umarizinho, Município de Umari/CE	SEINFRA	027.1 COM DESONERAÇÃO	83,85%	47,76%
CLIENTE:	Prefeitura Municipal de Umari-CE	SINAPI	2021/11 COM DESONERAÇÃO	83,55%	47,46%
		Composição	PRÓPRIA	0,00%	0,00%
					REF. 05/2021
					12/2021

TOTAL Mão de Obra:	5,57
VALOR:	12,79
VALOR BDI (25.22%):	3,23

C2497 - TORNEIRA DE BÓIA D= 20MM (3/4") (UN)

Material	FONTES	UNID	COEFICIENTE	PREÇO UNITÁRIO	TOTAL
I1180	FITA DE VEDAÇÃO	SEINFRA	M	0,47000000	0,11
I2127	TORNEIRA DE BOIA EM LATÃO (BOIA PLAST) DN 20MM (3/4)	SEINFRA	UN	1,00000000	22,73
TOTAL Material:					22,84

Mão de Obra	FONTES	UNID	COEFICIENTE	PREÇO UNITÁRIO	TOTAL
I0043	AJUDANTE DE ENCANADOR	SEINFRA	H	0,28000000	4,70
I2320	ENCANADOR	SEINFRA	H	0,28000000	5,69
TOTAL Mão de Obra:					10,39

VALOR:	33,24
VALOR BDI (25.22%):	8,38

C3556 - MUTIRÃO MISTO - ADAPTADOR PVC SOLDÁVEL FLANGES LIVRES P/CX. D'ÁGUA 25MM (3/4") (UN)

Material	FONTES	UNID	COEFICIENTE	PREÇO UNITÁRIO	TOTAL
I0012	ADAPTADOR PVC SOLD. FLANGES LIVRES P/CX. D'ÁGUA 25MM	SEINFRA	UN	1,00000000	8,82
I0026	ADESIVO PARA TUBO DE PVC RIGIDO	SEINFRA	KG	0,00250000	39,49
I1180	FITA DE VEDAÇÃO	SEINFRA	M	0,80000000	0,19
I1888	SOLUÇÃO LIMPADORA PARA PVC RIGIDO	SEINFRA	L	0,00400000	34,29
TOTAL Material:					9,25

Mão de Obra	FONTES	UNID	COEFICIENTE	PREÇO UNITÁRIO	TOTAL
I2320	ENCANADOR	SEINFRA	H	0,09000000	20,32
TOTAL Mão de Obra:					1,83

VALOR:	11,09
VALOR BDI (25.22%):	2,80

94656 - ADAPTADOR CURTO COM BOLSA E ROSCA PARA REGISTRO, PVC, SOLDÁVEL, DN 25 MM X 3/4 , INSTALADO EM RESERVAÇÃO DE ÁGUA DE EDIFICAÇÃO QUE POSSUA RESERVATÓRIO DE FIBRA/FIBROCIMENTO FORNECIMENTO E INSTALAÇÃO. AF_06/2016 (UN)

Material	FONTES	UNID	COEFICIENTE	PREÇO UNITÁRIO	TOTAL
00000065	ADAPTADOR PVC SOLDÁVEL CURTO COM BOLSA E ROSCA, 25 MM X 3/4", PARA AGUA FRIA	SINAPI	UN	1,00000000	0,88
00020080	ADESIVO PLASTICO PARA PVC, FRASCO COM 175 GR	SINAPI	UN	0,04000000	13,72
00038383	LIXA D'AGUA EM FOLHA, GRAO 100	SINAPI	UN	0,00800000	1,50
00020083	SOLUCAO PREPARADORA / LIMPADORA PARA PVC, FRASCO COM 1000 CM3	SINAPI	UN	0,01000000	47,64
TOTAL Material:					1,92

Serviço	FONTES	UNID	COEFICIENTE	PREÇO UNITÁRIO	TOTAL
88248	AUXILIAR DE ENCANADOR OU BOMBEIRO HIDRÁULICO COM ENCARGOS COMPLEMENTARES	SINAPI	H	0,08000000	16,02
88267	ENCANADOR OU BOMBEIRO HIDRÁULICO COM ENCARGOS COMPLEMENTARES	SINAPI	H	0,08000000	20,21
TOTAL:					1,62

RELATÓRIO ANALÍTICO - COMPOSIÇÕES DE CUSTOS



OBRA:	Execução de reforma da Escola E.E.F. Bernardo Ferreira Alencar	DATA : 08/08/2022	BDI : 25,22%			
DESCRIÇÃO:	Execução de reforma da Escola E.E.F. Bernardo Ferreira Alencar, localizada no Sítio Umarizinho, Município de Umari/CE	FONTE	VERSÃO	HORA	MES	REF.
LOCAL:	Localizada no Sítio Umarizinho, Município de Umari/CE	SEINFRA	027.1 COM DESONERAÇÃO	83,85%	47,76%	05/2021
CLIENTE:	Prefeitura Municipal de Umari-CE	SINAPI	2021/11 COM DESONERAÇÃO	83,56%	47,46%	12/2021
		Composição	PRÓPRIA	0,00%	0,00%	

TOTAL Serviço:	2,90
VALOR:	4,82
VALOR BDI (25,22%):	1,22

C0348 - BACIA DE LOUÇA BRANCA C/CAIXA ACOPLADA (UN)

Material	FONTE	UNID	COEFICIENTE	PREÇO UNITÁRIO	TOTAL
I0171 BACIA LOUÇA BRANCA PARA CAIXA ACOPLADA	SEINFRA	UN	1,00000000	346,22	346,22
I0406 CAIXA ACOPLADA DE LOUÇA BRANCA PARA BACIA	SEINFRA	UN	1,00000000	183,17	183,17
I1091 ENGATE CROMADO	SEINFRA	UN	1,00000000	15,49	15,49
I1180 FITA DE VEDAÇÃO	SEINFRA	M	0,56000000	0,24	0,13
I1579 PARAFUSO CROMADO P/FIXAÇÃO SANITARIOS, INCLUSIVE PORCA CEGA, ARRUELA E BUCHA DE NYLON	SEINFRA	UN	2,00000000	6,56	13,12
I1925 TAMPA PLASTICA PARA BACIA	SEINFRA	UN	1,00000000	25,31	25,31
TOTAL Material:					583,44

Mão de Obra	FONTE	UNID	COEFICIENTE	PREÇO UNITÁRIO	TOTAL
I0043 AJUDANTE DE ENCANADOR	SEINFRA	H	2,00000000	16,77	33,54
I2320 ENCANADOR	SEINFRA	H	2,00000000	20,32	40,64
TOTAL Mão de Obra:					74,18

VALOR:	657,83
VALOR BDI (25,22%):	165,85

C1619 - LAVATÓRIO DE LOUÇA BRANCA S/COLUNA C/TORNEIRA E ACESSÓRIOS (UN)

Material	FONTE	UNID	COEFICIENTE	PREÇO UNITÁRIO	TOTAL
I1091 ENGATE CROMADO	SEINFRA	UN	1,00000000	15,49	15,49
I1180 FITA DE VEDAÇÃO	SEINFRA	M	0,84000000	0,24	0,20
I1344 LAVATÓRIO DE LOUÇA BRANCA SEM COLUNA	SEINFRA	UN	1,00000000	84,74	84,74
I1579 PARAFUSO CROMADO P/FIXAÇÃO SANITARIOS, INCLUSIVE PORCA CEGA, ARRUELA E BUCHA DE NYLON	SEINFRA	UN	2,00000000	6,56	13,12
I1864 SIFÃO METALICO TIPO COPO DN 1"X1 1/2"	SEINFRA	UN	1,00000000	112,80	112,80
I2132 TORNEIRA DE PRESSÃO CROMADA P/LAVATORIO 1/2"	SEINFRA	UN	1,00000000	67,62	67,62
I2272 VÁLVULA DE METAL 1"	SEINFRA	UN	1,00000000	13,11	13,11
TOTAL Material:					307,08

Mão de Obra	FONTE	UNID	COEFICIENTE	PREÇO UNITÁRIO	TOTAL
I0043 AJUDANTE DE ENCANADOR	SEINFRA	H	2,75000000	16,77	46,12
I2320 ENCANADOR	SEINFRA	H	2,75000000	20,32	55,88
TOTAL Mão de Obra:					102,00

VALOR:	409,09
VALOR BDI (25,22%):	103,17

C3997 - BANCADA EM GRANITO P/ PIA DE COZINHA, INCL. CUBA DE AÇO INOX E ACESSÓRIOS (CJ)

Material	FONTE	UNID	COEFICIENTE	PREÇO UNITÁRIO	TOTAL
I0184 BANCADA DE GRANITO C/ L=0,60m E E=0,03m	SEINFRA	M2	1,32000000	323,91	427,56



OBRA:	Execução de reforma da Escola E.E.F. Bernardo Ferreira Alencar	DATA : 08/08/2022	BDI : 25,22%			
DESCRIÇÃO:	Execução de reforma da Escola E.E.F. Bernardo Ferreira Alencar, localizada no Sítio Umarizinho, Município de Umari/CE	FONTE	VERSÃO	HORA	MES	REF.
LOCAL:	Localizada no Sítio Umarizinho, Município de Umari/CE	SEINFRA	027.1 COM DESONERAÇÃO	83,85%	47,76%	05/2021
CLIENTE:	Prefeitura Municipal de Umari-CE	SINAPI	2021/11 COM DESONERAÇÃO	83,25%	47,46%	12/2021
		Composição	PRÓPRIA	0,00%	0,00%	

007173

Item	Descrição	Fonte	Unid	Coefficiente	Preço Unitário	Total
10915	CUBA DE AÇO INOX	SEINFRA	UN	1,00000000	115,08	115,08
11513	MASSA CORRIDA A BASE DE PVA	SEINFRA	KG	0,60000000	2,55	1,53
11861	SIFÃO CROMADO 1 1/4"X1 1/2"	SEINFRA	UN	1,00000000	119,46	119,46
12271	VÁLVULA DE METAL 1 1/4"	SEINFRA	UN	1,00000000	27,69	27,69
TOTAL Material:						691,32

Mão de Obra		FONTE	UNID	COEFICIENTE	PREÇO UNITÁRIO	TOTAL
12320	ENCANADOR	SEINFRA	H	1,50000000	20,32	30,48
12391	PEDREIRO	SEINFRA	H	1,40000000	20,77	29,08
12543	SERVENTE	SEINFRA	H	2,90000000	15,55	45,10
TOTAL Mão de Obra:						104,66

Serviço		FONTE	UNID	COEFICIENTE	PREÇO UNITÁRIO	TOTAL
C0170	ARGAMASSA DE CIMENTO E AREIA S/PEN. TRAÇO 1:3	SEINFRA	M3	0,00230000	465,26	1,07
TOTAL Serviço:						1,07

VALOR:	797,05
VALOR BDI (25.22%):	201,02

C4427 - PORTA TIPO PARANÁ (0,80 X 2,10 M), C/ FERRAGENS (UN)

Material		FONTE	UNID	COEFICIENTE	PREÇO UNITÁRIO	TOTAL
11027	DOBRADIÇA 3"X2 1/2" CROMADA	SEINFRA	UN	3,00000000	17,20	51,60
11154	FECHADURA COMPLETA PARA PORTA EXTERNA	SEINFRA	UN	1,00000000	45,91	45,91
18273	PORTA PARANÁ (0,80 x 2,10 m)	SEINFRA	UN	1,00000000	113,77	113,77
TOTAL Material:						211,28

Mão de Obra		FONTE	UNID	COEFICIENTE	PREÇO UNITÁRIO	TOTAL
10041	AJUDANTE DE CARPINTEIRO	SEINFRA	H	2,55000000	16,77	42,76
10498	CARPINTEIRO	SEINFRA	H	2,55000000	20,77	52,96
TOTAL Mão de Obra:						95,72

VALOR:	307,00
VALOR BDI (25.22%):	77,43

C3659 - PORTÃO DE METALON E BARRA CHATA DE FERRO C/FECHADURA E DOBRADIÇA, INCLUS. PINTURA ESMALTE SINTÉTICO (M2)

Material		FONTE	UNID	COEFICIENTE	PREÇO UNITÁRIO	TOTAL
10108	AREIA GROSSA	SEINFRA	M3	0,00100000	65,34	0,07
10805	CIMENTO PORTLAND	SEINFRA	KG	0,15000000	0,49	0,07
16727	PORTÃO EM METALON E BARRA CHATA DE FERRO C/FECHADURA E DOBRADIÇAS, INCLUS. PINTURA ESMALTE SINTÉTICO (=1M2)	SEINFRA	UN	1,00000000	308,18	308,18
TOTAL Material:						308,32

Mão de Obra		FONTE	UNID	COEFICIENTE	PREÇO UNITÁRIO	TOTAL
11530	MONTADOR	SEINFRA	H	1,00000000	20,77	20,77
12391	PEDREIRO	SEINFRA	H	0,35000000	20,77	7,27
12543	SERVENTE	SEINFRA	H	0,25000000	15,55	3,89
TOTAL Mão de Obra:						31,93



OBRA:	Execução de reforma da Escola E.E.F. Bernardo Ferreira Alencar	DATA : 08/08/2022	BDI : 25,22%
DESCRIÇÃO:	Execução de reforma da Escola E.E.F. Bernardo Ferreira Alencar, localizada no Sítio Umarzinho, Município de Umari/CE	FONTE	VERSÃO
LOCAL:	Localizada no Sítio Umarzinho, Município de Umari/CE	SEINFRA	027.1 COM DESONERAÇÃO
CLIENTE:	Prefeitura Municipal de Umari-CE	SINAPI	2021/11 COM DESONERAÇÃO
		Composição	PROPRIA
			HORA
			MES
			REF.
			83,85%
			47,76%
			05/2021
			83,50%
			47,46%
			12/2021
			0,00%
			0,00%

VALOR:	340,25
VALOR BDI (25,22%):	85,81

94570 - JANELA DE ALUMÍNIO DE CORRER COM 2 FOLHAS PARA VIDROS, COM VIDROS, BATENTE, ACABAMENTO COM ACETATO OU BRILHANTE E FERRAGENS. EXCLUSIVE ALIZAR E CONTRAMARCO. FORNECIMENTO E INSTALAÇÃO. AF_12/2019 (M2)

Material	FONTE	UNID	COEFICIENTE	PREÇO UNITÁRIO	TOTAL
00036896 JANELA DE CORRER, EM ALUMINIO PERFIL 25, 100 X 120 CM (A X L), 2 FLS MOVEIS, SEM BANDEIRA, ACABAMENTO BRANCO OU BRILHANTE, BATENTE DE 6 A 7 CM, COM VIDRO, SEM GUARNICAO	SINAPI	UN	0,83330000	367,20	305,99
00004377 PARAFUSO DE ACO ZINCADO COM ROSCA SOBERBA, CABECA CHATA E FENDA SIMPLES, DIAMETRO 4,2 MM, COMPRIMENTO * 32 * MM	SINAPI	UN	9,20000000	0,20	1,84
00039961 SILICONE ACETICO USO GERAL INCOLOR 280 G	SINAPI	UN	0,62330000	17,68	11,02
TOTAL Material:					318,85

Serviço	FONTE	UNID	COEFICIENTE	PREÇO UNITÁRIO	TOTAL
88309 PEDREIRO COM ENCARGOS COMPLEMENTARES	SINAPI	H	0,51900000	20,82	10,81
88316 SERVENTE COM ENCARGOS COMPLEMENTARES	SINAPI	H	0,25900000	15,79	4,09
TOTAL Serviço:					14,90

VALOR:	333,76
VALOR BDI (25,22%):	84,17

100330 - RETIRADA E RECOLOCAÇÃO DE TELHA CERÂMICA CAPA-CANAL, COM ATÉ DUAS ÁGUAS, INCLUSO IÇAMENTO. AF_07/2019 (M2)

Material	FONTE	UNID	COEFICIENTE	PREÇO UNITÁRIO	TOTAL
00007173 TELHA DE BARRO / CERAMICA, NAO ESMALTADA, TIPO COLONIAL, CANAL, PLAN, PAULISTA, COMPRIMENTO DE *44 A 50* CM, RENDIMENTO DE COBERTURA DE *26* TELHAS/M2	SINAPI	MIL	0,00550000	861,28	4,74
TOTAL Material:					4,74

Serviço	FONTE	UNID	COEFICIENTE	PREÇO UNITÁRIO	TOTAL
93282 GUINCHO ELÉTRICO DE COLUNA, CAPACIDADE 400 KG, COM MOTO FREIO, MOTOR TRIFÁSICO DE 1,25 CV - CHI DIURNO. AF_03/2016	SINAPI	CHI	0,01030000	17,91	0,18
93281 GUINCHO ELÉTRICO DE COLUNA, CAPACIDADE 400 KG, COM MOTO FREIO, MOTOR TRIFÁSICO DE 1,25 CV - CHP DIURNO. AF_03/2016	SINAPI	CHP	0,00740000	18,81	0,14
88316 SERVENTE COM ENCARGOS COMPLEMENTARES	SINAPI	H	0,28500000	15,79	4,50
88323 TELHADISTA COM ENCARGOS COMPLEMENTARES	SINAPI	H	0,18300000	23,34	4,27
TOTAL Serviço:					9,09

VALOR:	13,83
VALOR BDI (25,22%):	3,49

100392 - RETIRADA E RECOLOCAÇÃO DE RIPA EM TELHADOS DE ATÉ 2 ÁGUAS COM TELHA CERÂMICA CAPA-CANAL, INCLUSO TRANSPORTE VERTICAL. AF_07/2019 (M2)

Material	FONTE	UNID	COEFICIENTE	PREÇO UNITÁRIO	TOTAL
00020247 PREGO DE ACO POLIDO COM CABECA 15 X 15 (1 1/4 X 13)	SINAPI	KG	0,03000000	19,20	0,58
00004408 RIPA NAO APARELHADA, *1,5 X 5* CM, EM MACARANDUBA, ANGELIM OU EQUIVALENTE DA REGIAO - BRUTA	SINAPI	M	2,57200000	1,66	4,27
TOTAL Material:					4,85

Serviço	FONTE	UNID	COEFICIENTE	PREÇO UNITÁRIO	TOTAL
---------	-------	------	-------------	----------------	-------

RELATÓRIO ANALÍTICO - COMPOSIÇÕES DE CUSTOS



OBRA:	Execução de reforma da Escola E.E.F. Bernardo Ferreira Alencar	DATA: 08/08/2022	BDI: 25,22%
DESCRIÇÃO:	Execução de reforma da Escola E.E.F. Bernardo Ferreira Alencar, localizada no Sítio Umarizinho, Município de Umari/CE	FONTE	VERSÃO
LOCAL:	Localizada no Sítio Umarizinho, Município de Umari/CE	SEINFRA	027.1 COM DESONERAÇÃO
CLIENTE:	Prefeitura Municipal de Umari-CE	SINAPI	2021/11 COM DESONERAÇÃO
		Composição	PRÓPRIA

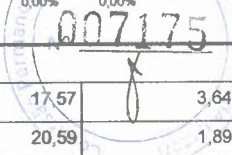

Quantidade	Descrição	Fonte	Unid.	Coefficiente	Preço Unitário	Total
88239	AJUDANTE DE CARPINTEIRO COM ENCARGOS COMPLEMENTARES	SINAPI	H	0,20700000	17,57	3,64
88262	CARPINTEIRO DE FORMAS COM ENCARGOS COMPLEMENTARES	SINAPI	H	0,09200000	20,59	1,89
93282	GUINCHO ELÉTRICO DE COLUNA, CAPACIDADE 400 KG, COM MOTO FREIO, MOTOR TRIFÁSICO DE 1,25 CV - CHI DIURNO. AF_03/2016	SINAPI	CHI	0,02600000	17,91	0,47
93281	GUINCHO ELÉTRICO DE COLUNA, CAPACIDADE 400 KG, COM MOTO FREIO, MOTOR TRIFÁSICO DE 1,25 CV - CHP DIURNO. AF_03/2016	SINAPI	CHP	0,01880000	18,81	0,35
TOTAL Serviço:						6,35

VALOR:	11,20
VALOR BDI (25.22%):	2,82

100393 - RETIRADA E RECOLOCAÇÃO DE CAIBRO EM TELHADOS DE ATÉ 2 ÁGUAS COM TELHA CERÂMICA CAPA-CANAL, INCLUSO TRANSPORTE VERTICAL. AF_07/2019 (M2)

Material	Fonte	Unid.	Coefficiente	Preço Unitário	Total
00004430 CAIBRO NAO APARELHADO *5 X 6* CM, EM MACARANDUBA, ANGELIM OU EQUIVALENTE DA REGIAO - BRUTA	SINAPI	M	0,46700000	8,74	4,08
00039027 PREGO DE ACO POLIDO COM CABECA 19 X 36 (3 1/4 X 9)	SINAPI	KG	0,05000000	17,33	0,87
TOTAL Material:					4,95

Serviço	Fonte	Unid.	Coefficiente	Preço Unitário	Total
88239 AJUDANTE DE CARPINTEIRO COM ENCARGOS COMPLEMENTARES	SINAPI	H	0,23000000	17,57	4,04
88262 CARPINTEIRO DE FORMAS COM ENCARGOS COMPLEMENTARES	SINAPI	H	0,27700000	20,59	5,70
93282 GUINCHO ELÉTRICO DE COLUNA, CAPACIDADE 400 KG, COM MOTO FREIO, MOTOR TRIFÁSICO DE 1,25 CV - CHI DIURNO. AF_03/2016	SINAPI	CHI	0,00470000	17,91	0,08
93281 GUINCHO ELÉTRICO DE COLUNA, CAPACIDADE 400 KG, COM MOTO FREIO, MOTOR TRIFÁSICO DE 1,25 CV - CHP DIURNO. AF_03/2016	SINAPI	CHP	0,00340000	18,81	0,06
TOTAL Serviço:					9,88

VALOR:	14,83
VALOR BDI (25.22%):	3,74

C2843 - IMPERMEABILIZAÇÃO C/ EMULSÃO ASFÁLTICA CONSUMO 2KG/M² (M2)

Material	Fonte	Unid.	Coefficiente	Preço Unitário	Total
I1090 EMULSÃO ASFÁLTICA	SEINFRA	KG	2,00000000	12,27	24,54
TOTAL Material:					24,54

Mão de Obra	Fonte	Unid.	Coefficiente	Preço Unitário	Total
I0037 AJUDANTE	SEINFRA	H	0,20000000	16,77	3,35
TOTAL Mão de Obra:					3,35

VALOR:	27,89
VALOR BDI (25.22%):	7,03

C0073 - ALVENARIA DE TIJOLO CERÂMICO FURADO (9X19X19)CM C/ARGAMASSA MISTA DE CAL HIDRATADA ESP.=10CM (1:2:8) (M2)

Material	Fonte	Unid.	Coefficiente	Preço Unitário	Total
I0109 AREIA MEDIA	SEINFRA	M3	0,01500000	59,02	0,89
I0441 CAL HIDRATADA	SEINFRA	KG	2,18000000	0,96	2,09



RELATÓRIO ANALÍTICO - COMPOSIÇÕES DE CUSTOS		DATA : 08/08/2022		BDI : 25,22%	
OBRA:	Execução de reforma da Escola E.E.F. Bernardo Ferreira Alencar	FONTE	VERSÃO	HORA	MES
DESCRIÇÃO:	Execução de reforma da Escola E.E.F. Bernardo Ferreira Alencar, localizada no Sítio Umarizinho, Município de Umari/CE.	SEINFRA	027.1 COM DESONERAÇÃO	83,85%	47,76%
LOCAL:	Localizada no Sítio Umarizinho, Município de Umari/CE	SINAPI	2021/11 COM DESONERAÇÃO	83,55%	47,46%
CLIENTE:	Prefeitura Municipal de Umari-CE	Composição	PRÓPRIA	0,00%	0,00%
					REF. 05/2021 12/2021

007176

I0805	CIMENTO PORTLAND	SEINFRA	KG	2,18000000	0,49	1,07
I2081	TIJOLO CERÂMICO FURADO 9X19X19CM	SEINFRA	UN	25,00000000	0,59	14,75
TOTAL Material:						18,80

Mão de Obra		FONTE	UNID	COEFICIENTE	PREÇO UNITÁRIO	TOTAL
I2391	PEDREIRO	SEINFRA	H	1,00000000	20,77	20,77
I2543	SERVENTE	SEINFRA	H	1,12000000	15,55	17,42
TOTAL Mão de Obra:						38,19

VALOR:	57,12
VALOR BDI (25.22%):	14,41

C3534 - MUTIRÃO MISTO - COBOGÓ ANTI-CHUVA (50X40)CM (M2)

Material		FONTE	UNID	COEFICIENTE	PREÇO UNITÁRIO	TOTAL
I0810	COBOGÓ ANTI-CHUVA (50x40)CM	SEINFRA	UN	5,00000000	4,06	20,30
TOTAL Material:						20,30

Mão de Obra		FONTE	UNID	COEFICIENTE	PREÇO UNITÁRIO	TOTAL
I2391	PEDREIRO	SEINFRA	H	1,88000000	20,77	39,05
TOTAL Mão de Obra:						39,05

Serviço		FONTE	UNID	COEFICIENTE	PREÇO UNITÁRIO	TOTAL
C3554	MUTIRÃO MISTO - ARGAMASSA DE CIMENTO E AREIA S/PEN. TRAÇO 1:3	SEINFRA	M3	0,00530000	309,76	1,64
TOTAL Serviço:						1,64

VALOR:	60,98
VALOR BDI (25.22%):	15,38

C0776 - CHAPISCO C/ ARGAMASSA DE CIMENTO E AREIA S/PENEIRAR TRAÇO 1:3 ESP.= 5MM P/ PAREDE (M2)

Material		FONTE	UNID	COEFICIENTE	PREÇO UNITÁRIO	TOTAL
I0109	AREIA MEDIA	SEINFRA	M3	0,00610000	59,02	0,36
I0805	CIMENTO PORTLAND	SEINFRA	KG	2,43000000	0,49	1,19
TOTAL Material:						1,55

Mão de Obra		FONTE	UNID	COEFICIENTE	PREÇO UNITÁRIO	TOTAL
I2391	PEDREIRO	SEINFRA	H	0,10000000	20,77	2,08
I2543	SERVENTE	SEINFRA	H	0,15000000	15,55	2,33
TOTAL Mão de Obra:						4,41

VALOR:	5,96
VALOR BDI (25.22%):	1,50

C3037 - REBOCO C/ ARGAMASSA DE CIMENTO E AREIA PENEIRADA, TRAÇO 1:4 (M2)

Mão de Obra		FONTE	UNID	COEFICIENTE	PREÇO UNITÁRIO	TOTAL
I2391	PEDREIRO	SEINFRA	H	0,60000000	20,77	12,46
I2543	SERVENTE	SEINFRA	H	0,60000000	15,55	9,33



OBRA:	Execução de reforma da Escola E.E.F. Bernardo Ferreira Alencar	DATA : 08/08/2022	BDI : 25,22%			
DESCRIÇÃO:	Execução de reforma da Escola E.E.F. Bernardo Ferreira Alencar, localizada no Sítio Umarizinho, Município de Umari/CE	FONTE	VERSÃO	HORA	MES	REF.
LOCAL:	Localizada no Sítio Umarizinho, Município de Umari/CE	SEINFRA	027.1 COM DESONERAÇÃO	83,85%	47,76%	05/2021
CLIENTE:	Prefeitura Municipal de Umari-CE	SINAPI	2021/11 COM DESONERAÇÃO	83,55%	47,46%	12/2021
		Composição	PRÓPRIA	0,00%	0,00%	

TOTAL Mão de Obra: 21,79

Serviço	FONTE	UNID	COEFICIENTE	PREÇO UNITÁRIO	TOTAL
C0165 ARGAMASSA DE CIMENTO E AREIA PEN. TRAÇO 1:4	SEINFRA	M3	0,02500000	755,11	18,88
TOTAL Serviço:					18,88
VALOR:					40,67
VALOR BDI (25.22%):					10,26

88489 - APLICAÇÃO MANUAL DE PINTURA COM TINTA LÁTEX ACRÍLICA EM PAREDES, DUAS DEMÃOS. AF_06/2014 (M2)

Material	FONTE	UNID	COEFICIENTE	PREÇO UNITÁRIO	TOTAL
00007356 TINTA LATEX ACRILICA PREMIUM, COR BRANCO FOSCO	SINAPI	L	0,33000000	18,80	6,20
TOTAL Material:					6,20
Serviço	FONTE	UNID	COEFICIENTE	PREÇO UNITÁRIO	TOTAL
88310 PINTOR COM ENCARGOS COMPLEMENTARES	SINAPI	H	0,18700000	21,90	4,10
88316 SERVENTE COM ENCARGOS COMPLEMENTARES	SINAPI	H	0,06900000	15,79	1,09
TOTAL Serviço:					5,19
VALOR:					11,39
VALOR BDI (25.22%):					2,87

89171 - (COMPOSIÇÃO REPRESENTATIVA) DO SERVIÇO DE REVESTIMENTO CERÂMICO PARA PISO COM PLACAS TIPO ESMALTADA EXTRA DE DIMENSÕES 35X35 CM, PARA EDIFICAÇÃO HABITACIONAL UNIFAMILIAR (CASA) E EDIFICAÇÃO PÚBLICA PADRÃO. AF_11/2014 (M2)

Serviço	FONTE	UNID	COEFICIENTE	PREÇO UNITÁRIO	TOTAL
87247 REVESTIMENTO CERÂMICO PARA PISO COM PLACAS TIPO ESMALTADA EXTRA DE DIMENSÕES 35X35 CM APLICADA EM AMBIENTES DE ÁREA ENTRE 5 M2 E 10 M2. AF_06/2014	SINAPI	M2	0,33650000	46,11	15,52
87248 REVESTIMENTO CERÂMICO PARA PISO COM PLACAS TIPO ESMALTADA EXTRA DE DIMENSÕES 35X35 CM APLICADA EM AMBIENTES DE ÁREA MAIOR QUE 10 M2. AF_06/2014	SINAPI	M2	0,60870000	40,85	24,87
87246 REVESTIMENTO CERÂMICO PARA PISO COM PLACAS TIPO ESMALTADA EXTRA DE DIMENSÕES 35X35 CM APLICADA EM AMBIENTES DE ÁREA MENOR QUE 5 M2. AF_06/2014	SINAPI	M2	0,05480000	52,54	2,88
TOTAL Serviço:					43,27
VALOR:					43,27
VALOR BDI (25.22%):					10,91

89170 - (COMPOSIÇÃO REPRESENTATIVA) DO SERVIÇO DE REVESTIMENTO CERÂMICO PARA PAREDES INTERNAS, MEIA OU PAREDE INTEIRA, PLACAS TIPO ESMALTADA EXTRA DE 20X20 CM, PARA EDIFICAÇÕES HABITACIONAIS UNIFAMILIAR (CASAS) E EDIFICAÇÕES PÚBLICAS PADRÃO. AF_11/2014 (M2)

Serviço	FONTE	UNID	COEFICIENTE	PREÇO UNITÁRIO	TOTAL
87267 REVESTIMENTO CERÂMICO PARA PAREDES INTERNAS COM PLACAS TIPO ESMALTADA EXTRA DE DIMENSÕES 20X20 CM APLICADAS EM AMBIENTES DE ÁREA MAIOR QUE 5 M² A MEIA ALTURA DAS PAREDES. AF_06/2014	SINAPI	M2	0,18100000	53,99	9,77
87265 REVESTIMENTO CERÂMICO PARA PAREDES INTERNAS COM PLACAS TIPO ESMALTADA EXTRA DE DIMENSÕES 20X20 CM APLICADAS EM AMBIENTES DE ÁREA MAIOR QUE 5 M² NA ALTURA INTEIRA DAS PAREDES. AF_06/2014	SINAPI	M2	0,28260000	47,54	13,43
87266 REVESTIMENTO CERÂMICO PARA PAREDES INTERNAS COM PLACAS TIPO ESMALTADA EXTRA DE DIMENSÕES 20X20 CM APLICADAS EM AMBIENTES DE ÁREA MENOR QUE 5 M² A MEIA ALTURA DAS PAREDES. AF_06/2014	SINAPI	M2	0,06900000	57,13	3,94



OBRA:	Execução de reforma da Escola E.E.F. Bernardo Ferreira Alencar	DATA : 08/08/2022	BDI : 25,22%			
DESCRIÇÃO:	Execução de reforma da Escola E.E.F. Bernardo Ferreira Alencar, localizada no Sítio Umarizinho, Município de Umariz/CE	FONTE	VERSÃO	HORA	MES	REF.
LOCAL:	Localizada no Sítio Umarizinho, Município de Umariz/CE	SEINFRA	027.1 COM DESONERAÇÃO	83,85%	47,76%	05/2021
CLIENTE:	Prefeitura Municipal de Umariz-CE	SINAPI	2021/11 COM DESONERAÇÃO	83,55%	47,46%	12/2021
		Composição	PRÓPRIA	0,00%	0,00%	

87264	REVESTIMENTO CERÂMICO PARA PAREDES INTERNAS COM PLACAS TIPO ESMALTADA EXTRA DE DIMENSÕES 20X20 CM APLICADAS EM AMBIENTES DE ÁREA MENOR QUE 5 M² NA ALTURA INTEIRA DAS PAREDES. AF_06/2014	SINAPI	M2	0,46740000	54,62	25,53
-------	---	--------	----	------------	-------	-------

TOTAL Serviço: 52,67

VALOR:	52,67
VALOR BDI (25.22%):	13,28

C3970 - FORRO DE GESSO CONVENCIONAL (60X60)CM COM TIRO E ARAME GALVANIZADO ENCAPADO - FORNECIMENTO E MONTAGEM (M2)

Material	FONTE	UNID	COEFICIENTE	PREÇO UNITÁRIO	TOTAL	
18288	FORRO DE GESSO CONVENCIONAL (60x60)cm COM TIRO E ARAME GALVANIZADO ENCAPADO	SEINFRA	M2	1,00000000	26,58	26,58

TOTAL Material: 26,58

VALOR:	26,58
VALOR BDI (25.22%):	6,70

C1621 - LETREIRO - LETRA EM PAREDES (UN)

Material	FONTE	UNID	COEFICIENTE	PREÇO UNITÁRIO	TOTAL	
11347	LIXA PARA MADEIRA/MASSA	SEINFRA	UN	0,50000000	0,48	0,24
11490	LÍQUIDO SELADOR PARA PINTURA LATEX	SEINFRA	L	0,07000000	10,56	0,74
11513	MASSA CORRIDA A BASE DE PVA	SEINFRA	KG	0,30000000	2,55	0,77
12096	TINTA LATEX	SEINFRA	L	0,08000000	18,58	1,49

TOTAL Material: 3,24

Mão de Obra	FONTE	UNID	COEFICIENTE	PREÇO UNITÁRIO	TOTAL	
10045	AJUDANTE DE PINTOR	SEINFRA	H	0,25000000	16,77	4,19
12395	PINTOR	SEINFRA	H	0,35000000	20,77	7,27

TOTAL Mão de Obra: 11,46

VALOR:	14,70
VALOR BDI (25.22%):	3,71

94990 - EXECUÇÃO DE PASSEIO (CALÇADA) OU PISO DE CONCRETO COM CONCRETO MOLDADO IN LOCO, FEITO EM OBRA, ACABAMENTO CONVENCIONAL, NÃO ARMADO. AF_07/2016 (M3)

Material	FONTE	UNID	COEFICIENTE	PREÇO UNITÁRIO	TOTAL	
00004517	SARRAFO *2,5 X 7,5* CM EM PINUS, MISTA OU EQUIVALENTE DA REGIAO - BRUTA	SINAPI	M	2,00000000	3,41	6,82
00004460	SARRAFO NAO APARELHADO *2,5 X 10* CM, EM MACARANDUBA, ANGELIM OU EQUIVALENTE DA REGIAO - BRUTA	SINAPI	M	2,50000000	6,16	15,40

TOTAL Material: 22,22

Serviço	FONTE	UNID	COEFICIENTE	PREÇO UNITÁRIO	TOTAL	
88262	CARPINTEIRO DE FORMAS COM ENCARGOS COMPLEMENTARES	SINAPI	H	2,25600000	20,59	46,45
94964	CONCRETO FCK = 20MPA, TRAÇO 1:2,7:3 (EM MASSA SECA DE CIMENTO/ AREIA MÉDIA/ BRITA 1) - PREPARO MECÂNICO COM BETONEIRA 400 L. AF_05/2021	SINAPI	M3	1,21300000	327,09	396,76
88309	PEDREIRO COM ENCARGOS COMPLEMENTARES	SINAPI	H	1,98300000	20,82	41,29
88316	SERVENTE COM ENCARGOS COMPLEMENTARES	SINAPI	H	4,23900000	15,79	66,93

TOTAL Serviço: 551,43



OBRA:	Execução de reforma da Escola E.E.F. Bernardo Ferreira Alencar	DATA : 08/08/2022	BDI : 25,22%			
DESCRIÇÃO:	Execução de reforma da Escola E.E.F. Bernardo Ferreira Alencar, localizada no Sítio Umarizinho, Município de Umari/CE	FONTE	VERSÃO	HORA	MES	REF.
LOCAL:	Localizada no Sítio Umarizinho, Município de Umari/CE	SEINFRA	027.1 COM DESONERAÇÃO	83,85%	47,76%	05/2021
CLIENTE:	Prefeitura Municipal de Umari-CE	SINAPI	2021/11 COM DESONERAÇÃO	83,55%	47,46%	12/2021
		Composição	PRÓPRIA	0,00%	0,00%	

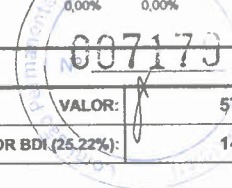

VALOR:	573,66
VALOR BDI (25.22%):	144,68

C1429 - GRAMA EM ÁREAS EXTERNAS, INCLUSIVE MATERIAL (M2)

Material	FONTE	UNID	COEFICIENTE	PREÇO UNITÁRIO	TOTAL
11225 GRAMA TIPO BATATAIS EM PLACA	SEINFRA	M2	0,33000000	5,61	1,85
12077 TERRA VEGETAL	SEINFRA	M3	0,05600000	93,68	5,25
12294 ÁGUA	SEINFRA	M3	0,04500000	4,05	0,18
TOTAL Material:					7,28

Mão de Obra	FONTE	UNID	COEFICIENTE	PREÇO UNITÁRIO	TOTAL
11277 JARDINEIRO	SEINFRA	H	0,20000000	18,95	3,79
12543 SERVENTE	SEINFRA	H	0,01860000	15,55	0,29
TOTAL Mão de Obra:					4,08

VALOR:	11,36
VALOR BDI (25.22%):	2,86

C3447 - LIMPEZA DE PISO EM ÁREA URBANIZADA (M2)

Mão de Obra	FONTE	UNID	COEFICIENTE	PREÇO UNITÁRIO	TOTAL
12543 SERVENTE	SEINFRA	H	0,07500000	15,55	1,17
TOTAL Mão de Obra:					1,17

VALOR:	1,17
VALOR BDI (25.22%):	0,30

**JOSE NELSON
ARAUJO
JANUARIO:047
62744352**

Assinado de forma digital por JOSE NELSON ARAUJO
 JANUARIO:04762744352
 DN: c=BR, o=ICP-Brasil, ou=AC SOLUTI Multipla v5, ou=33416079000195, ou=Presencial, ou=Certificado PF A1, cn=JOSE NELSON ARAUJO
 JANUARIO:04762744352
 Dados: 2022.08.08 17:17:59 -03'00'
 Versão do Adobe Acrobat Reader: 2022.001.20169

**FRANCISCO NEIDJE
IEB MONTEIRO
NETO:0624820432
2**

Assinado de forma digital por FRANCISCO NEIDJE IEB MONTEIRO NETO:06248204322
 DN: c=BR, o=ICP-Brasil, ou=AC SOLUTI Multipla v5, ou=33416079000195, ou=Presencial, ou=Certificado PF A1, cn=FRANCISCO NEIDJE IEB MONTEIRO NETO:06248204322
 Dados: 2022.08.08 17:42:06 -03'00'
 Versão do Adobe Acrobat Reader: 2022.001.20169



COMPOSIÇÃO DO BDI

OBRA:	Execução de reforma da Escola E.E.F. Bernardo Ferreira Alencar	DATA : 08/08/2022	BDI : 25,22%			
DESCRIÇÃO:	Execução de reforma da Escola E.E.F. Bernardo Ferreira Alencar, localizada no Sítio Umarzinho, Município de Umariz/CE	FONTE	VERSÃO	HORA	MES	REF.
LOCAL:	Localizada no Sítio Umarzinho, Município de Umariz/CE	SEINFRA	027.1 COM DESONERAÇÃO	83,85%	47,76%	05/2021
CLIENTE:	Prefeitura Municipal de Umariz-CE	SINAPI	2021/11 COM DESONERAÇÃO	83,55%	47,46%	12/2021
		Composição	PRÓPRIA	0,00%	0,00%	



COD	DESCRIÇÃO	%
B	BENEFÍCIO	
S + G	GARANTIA/SEGUROS	0,80
L	LUCRO	6,16
	TOTAL	6,96

DI	DESPESAS INDIRETAS	
AC	ADMINISTRAÇÃO CENTRAL	3,00
DF	DESPESAS FINANCEIRAS	0,59
R	RISCOS	0,97
	TOTAL	4,56

I	IMPOSTOS	
	PIS	0,65
	COFINS	3,00
	ISS (5% X 50%)	2,50
	CPRB	4,50
	TOTAL	10,65

BDI = 25,22%

$$(1+AC+S+R+G)*(1+DF)*(1+L)/(1-I)-1$$

**JOSE NELSON
 ARAUJO
 JANUARIO:04
 762744352**

Assinado de forma digital por JOSE NELSON ARAUJO
 JANUARIO:04762744352
 DN: c=BR, o=ICP-Brasil, ou=AC SOLUTI Multipla v5, ou=33416079000195, ou=Presencial, ou=Certificado PF A1, cn=JOSE NELSON ARAUJO JANUARIO:04762744352
 Dados: 2022.08.08 17:18:06 -03'00'
 Versão do Adobe Acrobat Reader: 2022.001.20169

**FRANCISCO
 NEIDJE IEB
 MONTEIRO
 NETO:0624
 8204322**

Assinado de forma digital por FRANCISCO NEIDJE IEB MONTEIRO
 NETO:06248204322
 DN: c=BR, o=ICP-Brasil, ou=AC SOLUTI Multipla v5, ou=33416079000195, ou=Presencial, ou=Certificado PF A1, cn=FRANCISCO NEIDJE IEB MONTEIRO NETO:06248204322
 Dados: 2022.08.08 17:42:14 -03'00'
 Versão do Adobe Acrobat Reader: 2022.001.20169

OBRA:	Execução de reforma da Escola E.E.F. Bernardo Ferreira Alencar	DATA : 08/08/2022	BDI : 25,22%		
DESCRIÇÃO:	Execução de reforma da Escola E.E.F. Bernardo Ferreira Alencar, localizada no Sítio Umarizinho, Município de Umariz/CE	FONTE:	VERSÃO:	HORA:	MES:
LOCAL:	Localizada no Sítio Umarizinho, Município de Umariz/CE	SEINFRA	027.1 COM DESONERAÇÃO	83,85%	47,76%
CLIENTE:	Prefeitura Municipal de Umariz-CE	SINAPI	2021/11 COM DESONERAÇÃO	83,55%	47,46%
		Composição	PRÓPRIA	0,00%	0,00%
					REF:
					05/2021
					12/2021

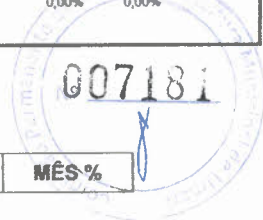

COD	DESCRIÇÃO	HORA %	MÊS%
A	GRUPO A		
A1	INSS	0,00	0,00
A2	SESI	1,50	1,50
A3	SENAI	1,00	1,00
A4	INCRA	0,20	0,20
A5	SEBRAE	0,60	0,60
A6	SALÁRIO EDUCAÇÃO	2,50	2,50
A7	SEGURO CONTRA ACIDENTES DE TRABALHO	3,00	3,00
A8	FGTS	8,00	8,00
A9	SECONCI	0,00	0,00
	TOTAL	16,80	16,80

B	GRUPO B		
B1	REPOUSO SEMANAL REMUNERADO	17,84	0,00
B2	FERIADOS	3,71	0,00
B3	AUXÍLIO - ENFERMIDADE	0,87	0,67
B4	13º SALÁRIO	10,80	8,33
B5	LICENÇA PATERNIDADE	0,07	0,06
B6	FALTAS JUSTIFICADAS	0,72	0,56
B7	DIAS DE CHUVAS	1,55	0,00
B8	AUXÍLIO ACIDENTE DE TRABALHO	0,11	0,08
B9	FÉRIAS GOZADAS	8,71	6,73
B10	SALÁRIO MATERNIDADE	0,03	0,03
	TOTAL	44,41	16,46

C	GRUPO C		
C1	AVISO PRÉVIO INDENIZADO	5,40	4,17
C2	AVISO PRÉVIO TRABALHADO	0,13	0,10
C3	FÉRIAS INDENIZADAS	4,85	3,75
C4	DEPÓSITO RESCISÃO SEM JUSTA CAUSA	3,90	3,01
C5	INDENIZAÇÃO ADICIONAL	0,45	0,35
	TOTAL	14,73	11,38

D	GRUPO D		
D1	REINCIDÊNCIA DE GRUPO A SOBRE GRUPO B	7,46	2,77
D2	REINCIDÊNCIA DE GRUPO A SOBRE AVISO PRÉVIO TRABALHADO E REINCIDÊNCIA DO FGTS SOBRE AVISO PRÉVIO INDENIZADO	0,45	0,35
	TOTAL	7,91	3,12

HORISTA = 83,85%
MENSALISTA = 47,76%

A + B + C + D

OBRA:	Execução de reforma da Escola E.E.F. Bernardo Ferreira Alencar	DATA : 08/08/2022	BDI : 25,22%			
DESCRIÇÃO:	Execução de reforma da Escola E.E.F. Bernardo Ferreira Alencar, localizada no Sítio Umarizinho, Município de Umari/CE	FONTE	VERSÃO	HORA	MES	REF.
LOCAL:	Localizada no Sítio Umarizinho, Município de Umari/CE	SEINFRA	027.1 COM DESONERAÇÃO	83,85%	47,76%	05/2021
CLIENTE:	Prefeitura Municipal de Umari-CE	SINAPI	2021/11 COM DESONERAÇÃO	83,55%	47,46%	12/2021
		Composição	PROPRIA	0,00%	0,00%	



COD	DESCRIÇÃO	HORA %	MÊS %
A	GRUPO A		
A1	INSS	0,00	0,00
A2	SESI	1,50	1,50
A3	SENAI	1,00	1,00
A4	INCRA	0,20	0,20
A5	SEBRAE	0,60	0,60
A6	SALÁRIO EDUCAÇÃO	2,50	2,50
A7	SEGURO CONTRA ACIDENTES DE TRABALHO	3,00	3,00
A8	FGTS	8,00	8,00
A9	SECONCI	0,00	0,00
	TOTAL	16,80	16,80

B	GRUPO B		
B1	REPOUSO SEMANAL REMUNERADO	17,84	0,00
B2	FERIADOS	3,71	0,00
B3	AUXÍLIO - ENFERMIDADE	0,85	0,66
B4	13º SALÁRIO	10,81	8,33
B5	LICENÇA PATERNIDADE	0,07	0,06
B6	FALTAS JUSTIFICADAS	0,72	0,56
B7	DIAS DE CHUVAS	1,56	0,00
B8	AUXÍLIO ACIDENTE DE TRABALHO	0,10	0,08
B9	FÉRIAS GOZADAS	8,95	6,90
B10	SALÁRIO MATERNIDADE	0,03	0,02
	TOTAL	44,64	16,61

C	GRUPO C		
C1	AVISO PRÉVIO INDENIZADO	5,41	4,17
C2	AVISO PRÉVIO TRABALHADO	0,13	0,10
C3	FÉRIAS INDENIZADAS	4,36	3,36
C4	DEPÓSITO RESCISÃO SEM JUSTA CAUSA	3,80	2,93
C5	INDENIZAÇÃO ADICIONAL	0,46	0,35
	TOTAL	14,16	10,91

D	GRUPO D		
D1	REINCIDÊNCIA DE GRUPO A SOBRE GRUPO B	7,50	2,79
D2	REINCIDÊNCIA DE GRUPO A SOBRE AVISO PRÉVIO TRABALHADO E REINCIDÊNCIA DO FGTS SOBRE AVISO PRÉVIO INDENIZADO	0,45	0,35
	TOTAL	7,95	3,14

HORISTA = 83,55%
MENSALISTA = 47,46%

A + B + C + D

**JOSE
NELSON
ARAUJO
JANUARIO:0
4762744352**

Assinado de forma digital por
JOSE NELSON ARAUJO
JANUARIO:04762744352
DN: c=BR, o=ICP-Brasil, ou=AC
SOLUTI Multipla v5,
ou=33416079000195,
ou=Presencial, ou=Certificado
PE A1, cn=JOSE NELSON
ARAUJO
JANUARIO:04762744352
Dados: 2022.08.08 17:18:16
-03'00'
Versão do Adobe Acrobat
Reader: 2022.001.20109

**FRANCISCO
NEIDJE IEB
MONTEIRO
NETO:0624
8204322**

Assinado de forma digital por
FRANCISCO NEIDJE IEB
MONTEIRO NETO:06248204322
DN: c=BR, o=ICP-Brasil, ou=AC
SOLUTI Multipla v5,
ou=33416079000195,
ou=Presencial, ou=Certificado
PE A1, cn=FRANCISCO NEIDJE
IEB MONTEIRO
NETO:06248204322
Dados: 2022.08.08 17:42:23
-03'00'
Versão do Adobe Acrobat
Reader: 2022.001.20109