



PROPOSTA DE PREÇOS

Rua Henrique Alencar, N° 45, Sala 02, – Centro – Mauriti – Ceará
Tel./whats: (88)99449-3738
CNPJ 08.701.149/0001-00
E-mail: audisiodemorais22@hotmail.com



À COMISSÃO PERMANENTE DE LICITAÇÃO DA PREFEITURA MUNICIPAL DE UMARI CEARÁ
TOMADA DE PREÇOS Nº 2022.07.22.1

Prezados Senhores,

1. Pelo presente, declaramos inteira submissão aos preceitos legais em vigor, especialmente os da Lei nº 8.666/93 com suas alterações e as cláusulas constantes deste edital.
2. Propomos pelo preço total a seguir indicado, de acordo com a planilha orçamentaria, obedecendo às estipulações do correspondente edital, asseverando que:
 - a- Os serviços deverão ser executados sob condições que atendam às determinações constantes nas normas de Segurança e proteção do Ministério do Trabalho.
 - b- Cumpriremos rigorosamente toda a legislação aplicável a execução dos serviços contratados, especialmente a referente à segurança e medicina do Trabalho.
 - c- Assumimos o compromisso de bem e fielmente prestar os serviços, objeto desta licitação.
 - d- Em caso de divergência no preço apresentado em algarismos e por extenso, prevalecerá este último.
3. Propomos como preço total para a execução da obra, nos termos do edital, o valor de **R\$ 92.722,76 (Noventa e Dois Mil e Setecentos e Vinte e Dois Reais e Setenta e Seis Centavos)**, prazo de execução da obra de **04 (QUATRO) MESES** a contar da data do recebimento da ordem de serviço, estando já incluídos neste valor todas as despesas com o fornecimento de materiais, equipamentos, tributos, mão de obra, guarda de materiais e transporte, incidentes direta ou indiretamente na execução da obra.
4. O prazo de validade desta proposta é de 60 (sessenta) dias a contar da data de sua entrega. Em anexo COMPOSIÇÃO DE PREÇOS, COMPOSIÇÃO DE BDI, COMPOSIÇÃO DE ENCARGOS SOCIAIS, CRONOGRAMA FISICO-FINANCEIRO E PLANILHA ORÇAMENTARIA.

MAURITI - CEARÁ, 08 DE AGOSTO DE 2022

CONSTRUSER – CONSTRUÇÃO E SER. DE TERRAPLANAGEM LTDA.

CNPJ: 08.701.149/0001-00
JOSÉ AUDISIO DE MORAIS
SOCIO GERENTE
CPF: 322.484.073-00
Rua Henrique Alencar, N° 45, Sala 02, – Centro – Mauriti – Ceará
Tel./whats: (88)99449-3738
CNPJ 08.701.149/0001-00
E-mail: audisiodemoraes22@hotmail.com

PLANILHA ORÇAMENTÁRIA

OBRA:	REFORMA DA ESCOLA E E.F. BERNADO FERREIRA ALENCAR, NA COMUNIDADE UMARIZINHO EM UMARI - CE	DATA : 06/08/2022	BDI : 25,22%
LOCAL:	COMUNIDADE UMARIZINHO, UMARI - CE	FONTE	VERSÃO
CLIENTE:	PREFEITURA MUNICIPAL DE UMARI - CE	SEINFRA	027.1 COM DESONERAÇÃO
		SINAPI	2021/11 COM DESONERAÇÃO
		Composiçõe	PROPRIA
			HORA
			MES
			REF.
			05/2021
			47,76%
			83,55%
			0,00%

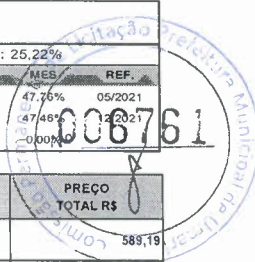

ITEM	CÓDIGO	DESCRIÇÃO	FONTE	UND	QUANTIDADE	PREÇO UNITÁRIO R\$	PREÇO TOTAL R\$
1	SERVIÇOS PRELIMINARES						589,19
1.1	C1937	PLACAS PADRÃO DE OBRA	SEINFRA	M2	4,50	130,93	589,19
2	DEMOLIÇÕES E RETIRADAS						1.299,40
2.1	C1064	DEMOLIÇÃO DE PISO CERÂMICO	SEINFRA	M2	79,85	12,34	985,35
2.2	C2210	RETIRADA DE PORTAS E JANELAS, INCLUSIVE BATENTES	SEINFRA	M2	9,82	14,10	138,46
2.3	C1047	DEMOLIÇÃO DE COBOGÓS	SEINFRA	M2	5,94	29,56	175,59
3	INFRAESTRUTURA						4.258,92
3.1	C2784	ESCAVAÇÃO MANUAL SOLO DE 1ª CAT. PROF. ATÉ 1,50m	SEINFRA	M3	10,56	41,21	435,18
3.2	C1400	FORMA DE TÁBUAS DE 1" DE 3A. P/FUNDAÇÕES UTIL. 5 X	SEINFRA	M2	4,64	63,23	293,39
3.3	C0843	CONCRETO P/VIBR., FCK 25 MPa COM AGREGADO ADQUIRIDO	SEINFRA	M3	3,00	371,87	1.115,61
3.4	C1604	LANÇAMENTO E APLICAÇÃO DE CONCRETO S/ ELEVAÇÃO	SEINFRA	M3	3,00	134,84	404,52
3.5	C2921	REATERRO C/COMPACTAÇÃO MANUAL S/CONTROLE, MATERIAL DA VALA	SEINFRA	M3	7,56	26,43	199,81
3.6	C0216	ARMADURA CA-50A MÉDIA D= 6,3 A 10,0mm	SEINFRA	KG	110,80	12,23	1.355,08
3.7	C0217	ARMADURA CA-60 FINA D=3,40 A 6,40mm	SEINFRA	KG	15,60	10,69	166,76
3.8	100978	CARGA MANOBRÁVEL E DESCARGA DE SOLOS E MATERIAIS GRANULARES EM CAMINHÃO BASCULANTE 10 M ³ - CARGA COM ESCAVADEIRA HIDRÁULICA (CAÇAMBA DE 1,20 M ³ / 155 HP) E DESCARGA LIVRE (UNIDADE: M3). AF_07/2020	SINAPI	M3	3,00	5,08	15,24
3.9	C0054	ALVENARIA DE EMBASAMENTO DE PEDRA ARGAMASSADA	SEINFRA	M3	0,69	396,13	273,33
4	SUPERESTRUTURA						9.939,13
4.1	C1399	FORMA PLANA CHAPA COMPENSADA PLASTIFICADA, ESP. = 12mm UTIL. 5X	SEINFRA	M2	20,34	88,20	1.793,99
4.2	C0843	CONCRETO P/VIBR., FCK 25 MPa COM AGREGADO ADQUIRIDO	SEINFRA	M3	5,90	371,87	2.194,03
4.3	C1603	LANÇAMENTO E APLICAÇÃO DE CONCRETO C/ ELEVAÇÃO	SEINFRA	M3	5,90	228,25	1.346,68
4.4	C4448	LAJE PRÉ-FABRICADA P/ PISO - VÃO ATÉ 2 m	SEINFRA	M2	5,73	84,09	481,84
4.5	C4449	LAJE PRÉ-FABRICADA P/ FÔRRO - VÃO ATÉ 2 m	SEINFRA	M2	5,73	82,02	469,97
4.6	C0216	ARMADURA CA-50A MÉDIA D= 6,3 A 10,0mm	SEINFRA	KG	213,70	12,23	2.613,55
4.7	C0217	ARMADURA CA-60 FINA D=3,40 A 6,40mm	SEINFRA	KG	97,20	10,69	1.039,07
5	INSTALAÇÕES ELÉTRICAS						10.062,09
5.1	C1947	PONTO ELÉTRICO, MATERIAL E EXECUÇÃO	SEINFRA	PT	33,00	216,25	7.136,25
5.2	C3579	QUADRO DE MEDIÇÃO PADRÃO COELCE - PADRÃO POPULAR	SEINFRA	UN	1,00	78,50	78,50
5.3	C0267	ASSENTAMENTO DE TUBOS E CONEXÕES EM AÇO, J.ELASTICA D=28"	SEINFRA	M	1,00	66,28	66,28
5.4	C2664	VENTILADOR DE TETO METÁLICO	SEINFRA	UN	1,00	190,06	190,06
5.5	00038111	VARIADOR DE VELOCIDADE PARA VENTILADOR 220 V, 250 W (APENAS MÓDULO)	SINAPI	UN	1,00	23,73	23,73
5.6	C0606	CAIXA DE INSPEÇÃO EM ALVENARIA - TAMPA DE CONCRETO ESP. = 5cm	SEINFRA	M2	0,04	186,69	7,47
5.7	C3911	CONECTOR DE ATERRAMENTO TIPO K2C17-10mm BURDY	SEINFRA	UN	1,00	10,19	10,19
5.8	C4933	HASTE DE ATERRAMENTO COPPERWELD 5/8"X 2,40M	SEINFRA	UN	1,00	96,19	96,19
5.9	101548	ISOLADOR, TIPO ROLDANA, PARA BAIXA TENSÃO - FORNECIMENTO E INSTALAÇÃO. AF_07/2020	SINAPI	UN	4,00	5,93	23,72
5.10	C3483	TERMINAL OLHAL PARA CABO DE 4,00MM ² À 6,00MM ²	SEINFRA	UN	1,00	6,56	6,56
5.11	C0522	CABO COBRE NU 6MM ²	SEINFRA	M	100,00	9,85	985,00
5.12	C1092	DISJUNTOR MONOPOLAR EM QUADRO DE DISTRIBUIÇÃO 10A	SEINFRA	UN	6,00	19,14	114,84
5.13	C1095	DISJUNTOR MONOPOLAR EM QUADRO DE DISTRIBUIÇÃO 20A	SEINFRA	UN	1,00	19,14	19,14
5.14	C4562	DISPOSITIVO DE PROTEÇÃO CONTRA SURTOS DE TENSÃO - DPS's - 40 KA/440V	SEINFRA	UN	2,00	98,78	197,56
5.15	C4530	DISJUNTOR DIFERENCIAL DR-16A - 40A, 30mA	SEINFRA	UN	2,00	117,86	235,72
5.16	91925	CABO DE COBRE FLEXÍVEL ISOLADO, 1,5 MM ² , ANTI-CHAMA 0,6/1,0 KV, PARA CIRCUITOS TERMINAIS - FORNECIMENTO E INSTALAÇÃO. AF_12/2015	SINAPI	M	189,16	3,22	609,10
5.17	91931	CABO DE COBRE FLEXÍVEL ISOLADO, 6 MM ² , ANTI-CHAMA 0,6/1,0 KV, PARA CIRCUITOS TERMINAIS - FORNECIMENTO E INSTALAÇÃO. AF_12/2015	SINAPI	M	31,77	8,24	261,78
6	INSTALAÇÕES SANITÁRIAS						9.719,45
6.1	C1950	PONTO SANITÁRIO, MATERIAL E EXECUÇÃO	SEINFRA	PT	8,00	185,86	1.486,88
6.2	C5050	CAIXA DE GORDURA EM PVC, COM CESTO 18L	SEINFRA	UN	1,00	217,92	217,92
6.3	C3489	CAIXA DE INSPEÇÃO EM ALVENARIA P/ LIGAÇÃO CONDOMINIAL DI=30x30cm	SEINFRA	UN	1,00	148,61	148,61
6.4	C4923	CAIXA SIFONADA PVC 100 X 100 X 50MM, ACABAMENTO BRANCO (GRELHA OU TAMPA CEGA)	SEINFRA	UN	3,00	29,23	87,69
6.5	98082	TANQUE SÉPTICO RETANGULAR, EM ALVENARIA COM BLOCOS DE CONCRETO, DIMENSÕES INTERNAS: 1,0 X 2,0 X 1,4 M, VOLUME ÚTIL: 2000 L (PARA 5 CONTRIBUINTES). AF_12/2020	SINAPI	UN	1,00	3.057,31	3.057,31

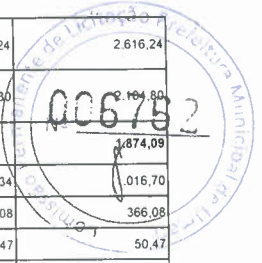

6.6	98088	FILTRO ANAERÓBIO RETANGULAR, EM ALVENARIA COM BLOCOS DE CONCRETO. DIMENSÕES INTERNAS: 0,8 X 1,2 X 1,67 M. VOLUME ÚTIL: 1152 L (PARA 5 CONTRIBUINTES) AF 12/2020	SINAPI	UN	1,00	2.616,24	2.616,24
6.7	98094	SUMIDOURO RETANGULAR, EM ALVENARIA COM BLOCOS DE CONCRETO. DIMENSÕES INTERNAS: 0,8 X 1,4 X 3,0 M, ÁREA DE INFILTRAÇÃO: 13,2 M² (PARA 5 CONTRIBUINTES) AF 12/2020	SINAPI	UN	1,00	2.104,80	2.104,80
7	INSTALAÇÃO HIDRAULICA						18.74,09
7.1	C1948	PONTO HIDRÁULICO, MATERIAL E EXECUÇÃO	SEINFRA	PT	5,00	203,34	1016,70
7.2	C3442	CAIXA D'ÁGUA EM FIBERGLASS - CAP 1000L	SEINFRA	UN	1,00	366,08	366,08
7.3	C2158	REGISTRO DE GAVETA BRUTO D= 25mm (1")	SEINFRA	UN	1,00	50,47	50,47
7.4	C2166	REGISTRO DE GAVETA C/CANOPLA CROMADA D= 20mm (3/4")	SEINFRA	UN	4,00	69,46	277,84
7.5	C2865	LIGAÇÃO PREDIAL D'ÁGUA PADRÃO CAGECE	SEINFRA	UN	1,00	43,95	43,95
7.6	103042	REGISTRO DE ESFERA, PVC, ROSCÁVEL, COM BORBOLETA, 3/4" FORNECIMENTO E INSTALAÇÃO AF 08/2021	SINAPI	UN	1,00	23,69	23,69
7.7	103044	REGISTRO DE ESFERA, PVC, ROSCÁVEL, COM CABEÇA QUADRADA, 3/4" FORNECIMENTO E INSTALAÇÃO AF 08/2021	SINAPI	UN	1,00	30,18	30,18
7.8	C2611	TUBO PVC ROSC. BRANCO D= 3/4" (25mm)	SEINFRA	M	0,30	12,41	3,72
7.9	C2497	TORNEIRA DE BÓIA D= 20mm (3/4")	SEINFRA	UN	1,00	32,05	32,05
7.10	C3556	MUTIRÃO MISTO - ADAPTADOR PVC SOLDÁVEL FLANGES LIVRES P/ICX. D'ÁGUA 25mm (3/4")	SEINFRA	UN	1,00	10,61	10,61
7.11	94656	ADAPTADOR CURTO COM BOLSA E ROSCA PARA REGISTRO, PVC, SOLDÁVEL, DN 25 MM X 3/4", INSTALADO EM RESERVAÇÃO DE ÁGUA DE EDIFICAÇÃO QUE POSSUA RESERVATÓRIO DE FIBRA/FIBROCIMENTO FORNECIMENTO E INSTALAÇÃO AF 06/2016	SINAPI	UN	4,00	4,70	18,80
8	LOUÇAS E METAIS						2.803,14
8.1	C0348	BACIA DE LOUÇA BRANCA C/CAIXA ACOPLADA	SEINFRA	UN	2,00	627,59	1.255,18
8.2	C1619	LAVATÓRIO DE LOUÇA BRANCA S/COLUNA C/TORNEIRA E ACESSÓRIOS	SEINFRA	UN	2,00	393,26	786,52
8.3	C3997	BANCADA EM GRANITO P/ PIA DE COZINHA, INCL. CUBA DE AÇO INOX E ACESSÓRIOS	SEINFRA	CJ	1,00	761,44	761,44
9	ESQUADRIAS						7.809,84
9.1	C4427	PORTA TIPO PARANÁ (0,80 x 2,10 m), C/ FERRAGENS	SEINFRA	UN	6,00	296,13	1.776,78
9.2	C3659	PORTÃO DE METALON E BARRA CHATA DE FERRO C/FECHADURA E DOBRADIÇA, INCLUS. PINTURA ESMALTE SINTÉTICO	SEINFRA	M2	4,20	324,38	1.362,40
9.3	94570	JANELA DE ALUMÍNIO DE CORRER COM 2 FOLHAS PARA VIDROS, COM VIDROS, BATENTE, ACABAMENTO COM ACETATO OU BRILHANTE E FERRAGENS, EXCLUSIVELY ALIZAR E CONTRAMARCO. FORNECIMENTO E INSTALAÇÃO AF 12/2019	SINAPI	M2	14,72	317,30	4.670,66
10	COBERTURA						4.689,09
10.1	100330	RETIRADA E RECOLOCAÇÃO DE TELHA CERÂMICA CAPA-CANAL, COM ATÉ DUAS ÁGUAS, INCLUSO IÇAMENTO AF 07/2019	SINAPI	M2	120,11	13,57	1.629,89
10.2	100392	RETIRADA E RECOLOCAÇÃO DE RIPA EM TELHADOS DE ATÉ 2 ÁGUAS COM TELHA CERÂMICA CAPA-CANAL, INCLUSO TRANSPORTE VERTICAL AF 07/2019	SINAPI	M2	120,11	10,90	1.309,20
10.3	100393	RETIRADA E RECOLOCAÇÃO DE CAIBRO EM TELHADOS DE ATÉ 2 ÁGUAS COM TELHA CERÂMICA CAPA-CANAL, INCLUSO TRANSPORTE VERTICAL, AF 07/2019	SINAPI	M2	120,11	14,57	1.750,00
11	IMPERMEABILIZAÇÕES						305,45
11.1	C2843	IMPERMEABILIZAÇÃO C/ EMULSÃO ASFÁLTICA CONSUMO 2kg/m²	SEINFRA	M2	11,47	26,63	305,45
12	ELEVAÇÕES						2.451,77
12.1	C0073	ALVENARIA DE TIJOLO CERÂMICO FURADO (9x19x19)cm C/ARGAMASSA MISTA DE CAL HIDRATADA ESP =10cm (1-2-8)	SEINFRA	M2	37,08	56,13	2.081,30
12.2	C3534	MUTIRÃO MISTO - COBOGO ANTI-CHUVA (50X40)cm	SEINFRA	M2	6,19	59,85	370,47
13	REVESTIMENTOS						1.714,21
13.1	C0776	CHAPISCO C/ ARGAMASSA DE CIMENTO E AREIA S/PENEIRAR TRAÇO 1:3 ESP = 5mm P/ PAREDE	SEINFRA	M2	37,08	5,88	218,03
13.2	C3037	REBOCO C/ ARGAMASSA DE CIMENTO E AREIA PENEIRADA, TRAÇO 1:4	SEINFRA	M2	37,08	40,35	1.496,18
14	ACABAMENTOS						14.699,70
14.1	88489	APLICAÇÃO MANUAL DE PINTURA COM TINTA LÁTEX ACRÍLICA EM PAREDES, DUAS DEMÃOS AF 06/2014	SINAPI	M2	304,22	11,05	3.361,63
14.2	89171	(COMPOSIÇÃO REPRESENTATIVA) DO SERVIÇO DE REVESTIMENTO CERÂMICO PARA PISO COM PLACAS TIPO ESMALTADA EXTRA DE DIMENSÕES 35X35 CM, PARA EDIFICAÇÃO HABITACIONAL UNIFAMILIAR (CASA) E EDIFICAÇÃO PÚBLICA PADRÃO AF 11/2014	SINAPI	M2	103,85	41,52	4.303,55
14.3	89170	(COMPOSIÇÃO REPRESENTATIVA) DO SERVIÇO DE REVESTIMENTO CERÂMICO PARA PAREDES INTERNAS, MEIA OU PAREDE INTEIRA, PLACAS TIPO ESMALTADA EXTRA DE 20X20 CM, PARA EDIFICAÇÕES HABITACIONAIS UNIFAMILIAR (CASAS) E EDIFICAÇÕES PÚBLICAS PADRÃO AF 11/2014	SINAPI	M2	86,73	50,98	4.421,50
14.4	C3970	FORRO DE GESSO CONVENCIONAL (60x60)cm COM TIRO E ARAME GALVANIZADO ENCAPADO - FORNECIMENTO E MONTAGEM	SEINFRA	M2	103,65	25,21	2.613,02
15	SERVIÇOS DIVERSOS						1.699,03
15.1	C1621	LETREIRO - LETRA EM PAREDES	SEINFRA	UN	52,00	14,53	755,56
15.2	94990	EXECUÇÃO DE PASSEIO (CALÇADA) OU PISO DE CONCRETO COM CONCRETO MOLDADO IN LOCO, FEITO EM OBRA, ACABAMENTO CONVENCIONAL, NÃO ARMADO AF 07/2016	SINAPI	M3	1,65	554,35	914,68
15.3	C1429	GRAMA EM ÁREAS EXTERNAS, INCLUSIVE MATERIAL	SEINFRA	M2	2,62	10,99	28,79
16	SERVIÇOS FINAIS						133,38
16.1	C3447	LIMPEZA DE PISO EM ÁREA URBANIZADA	SEINFRA	M2	114,00	1,17	133,38

VALOR BDI TOTAL:	18.674,88
VALOR ORÇAMENTO:	74.047,88
VALOR TOTAL:	92.722,76

José Aurélio de Moraes
Sócio Gerente

JOSÉ VANDUÍ BARREIRA
ENGENHEIRO CIVIL
RNP: 1106260511
CREA-CE: 1245-D

RESUMO DO ORÇAMENTO



OBRA:	REFORMA DA ESCOLA E.E.F. BERNADO FERREIRA ALENCAR, NA COMUNIDADE UMARIZINHO EM UMARI - CE	DATA: 06/08/2022	BDI: 25,22%
LOCAL:	COMUNIDADE UMARIZINHO, UMARI - CE	FONTE	VERSÃO
CLIENTE:	PREFEITURA MUNICIPAL DE UMARI - CE	SEINFRA	027.1 COM DESONERAÇÃO
		SINAPI	2021/11 COM DESONERAÇÃO
		Composição	PROPRIA

#	DESCRIÇÃO	HORA	MES	REF.
1	SERVIÇOS PRELIMINARES			
2	DEMOLIÇÕES E RETIRADAS			
3	INFRAESTRUTURA			
4	SUPERESTRUTURA			
5	INSTALAÇÕES ELETRICAS			
6	INSTALAÇÕES SANITARIAS			
7	INSTALAÇÃO HIDRAULICA			
8	LOUÇAS E METAIS			
9	ESQUADRIAS			
10	COBERTURA			
11	IMPERMEABILIZAÇÕES			
12	ELEVAÇÕES			
13	REVESTIMENTOS			
14	ACABAMENTOS			
15	SERVIÇOS DIVERSOS			
16	SERVIÇOS FINAIS			
17	Benefícios e Despesas Indiretas (BDI)			
		VALOR BDI TOTAL:	18.674,88	100,00
		VALOR ORÇAMENTO:	74.047,88	
		VALOR TOTAL:	92.722,76	





 CONSTRUTORA FUNDIUM S.A.
 José Vandui Barreira
 Sócio Gerente

 JOSÉ VANDUI BARREIRA
 ENGENHEIRO CIVIL
 RNP: 1106260511
 CREA-CE: 1245-D

RELATÓRIO ANALÍTICO - CUSTOS DE CUSTOS

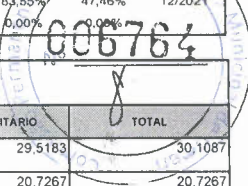

OBRA:	REFORMA DA ESCOLA E.E.F. BERNADO FERREIRA ALENCAR, NA COMUNIDADE UMARIZINHO EM UMARI - CE	DATA: 06/08/2022	BDI: 25,22%
LOCAL:	COMUNIDADE UMARIZINHO, UMARI - CE	FORNTE	VERSÃO
CLIENTE:	PREFEITURA MUNICIPAL DE UMARI - CE	SEINFRA	027.1 COM DESONERAÇÃO
		SINAPI	2021/11 COM DESONERAÇÃO
		Composição	
			PROPRIA
		HORA	MES
		83,95%	47,76%
		53,55%	47,46%
		0,00%	0,00%
		REF.	
		05/2021	12/2021



1.1. C1937 - PLACAS PADRÃO DE OBRA (M2)

Material	FORNTE	UNID	COEFICIENTE	PREÇO UNITÁRIO	TOTAL
10537 CHAPA DE AÇO GALVANIZADA ESP. 0 3MM	SEINFRA	M2	1,02000000	29,5183	30,1087
11100 ESMALTE SINTETICO	SEINFRA	L	1,00000000	20,7267	20,7267
11691 PONTALETE / BARROTE DE 3"x3"	SEINFRA	M	4,50000000	10,4587	47,0642
11725 PREGO 15X15 (1.1/4" x 13) (APROXIMADAMENTE 672UN/KG)	SEINFRA	KG	0,15000000	12,8889	1,9333
TOTAL Material:					99,8329

Mão de Obra	FORNTE	UNID	COEFICIENTE	PREÇO UNITÁRIO	TOTAL
12543 SERVENTE	SEINFRA	H	2,00000000	15,5500	31,1000
TOTAL Mão de Obra:					31,1000
VALOR:					130,93

2.1. C1064 - DEMOLIÇÃO DE PISO CERÂMICO (M2)

Mão de Obra	FORNTE	UNID	COEFICIENTE	PREÇO UNITÁRIO	TOTAL
12391 PEDREIRO	SEINFRA	H	0,07000000	20,7700	1,4539
12543 SERVENTE	SEINFRA	H	0,70000000	15,5500	10,8850
TOTAL Mão de Obra:					12,3389
VALOR:					12,34

2.2. C2210 - RETIRADA DE PORTAS E JANELAS, INCLUSIVE BATENTES (M2)

Mão de Obra	FORNTE	UNID	COEFICIENTE	PREÇO UNITÁRIO	TOTAL
12391 PEDREIRO	SEINFRA	H	0,08000000	20,7700	1,6616
12543 SERVENTE	SEINFRA	H	0,80000000	15,5500	12,4400
TOTAL Mão de Obra:					14,1016
VALOR:					14,10

2.3. C1047 - DEMOLIÇÃO DE COBOGÓS (M2)

Mão de Obra	FORNTE	UNID	COEFICIENTE	PREÇO UNITÁRIO	TOTAL
12391 PEDREIRO	SEINFRA	H	0,30000000	20,7700	6,2310
12543 SERVENTE	SEINFRA	H	1,50000000	15,5500	23,3250
TOTAL Mão de Obra:					29,5560
VALOR:					29,56

3.1. C2784 - ESCAVAÇÃO MANUAL SOLO DE 1A.CAT. PROF. ATÉ 1.50m (M3)

Mão de Obra	FORNTE	UNID	COEFICIENTE	PREÇO UNITÁRIO	TOTAL
12543 SERVENTE	SEINFRA	H	2,65000000	15,5500	41,2075
TOTAL Mão de Obra:					41,2075
VALOR:					41,21

3.2. C1400 - FORMA DE TÁBUAS DE 1" DE 3A. P/FUNDAÇÕES UTIL. 5 X (M2)

Material	FORNTE	UNID	COEFICIENTE	PREÇO UNITÁRIO	TOTAL
10965 DESMOLDANTE PARA FORMAS	SEINFRA	L	0,40000000	6,0961	2,4384
11728 PREGO 18X27 (2 1/2" X 10) (APROXIMADAMENTE 198UN/KG)	SEINFRA	KG	0,15000000	11,4457	1,7169
11846 SARRAFO DE 1"X4"	SEINFRA	M	0,50000000	3,9314	1,9657
11916 TÁBUA DE 1" DE 3A. - L = 30cm	SEINFRA	M	1,00000000	8,3023	8,3023
TOTAL Material:					14,4233

Mão de Obra	FORNTE	UNID	COEFICIENTE	PREÇO UNITÁRIO	TOTAL
10041 AJUDANTE DE CARPINTEIRO	SEINFRA	H	1,30000000	16,7700	21,8010
10498 CARPINTEIRO	SEINFRA	H	1,30000000	20,7700	27,0010
TOTAL Mão de Obra:					48,8020
VALOR:					63,23

3.3. C0843 - CONCRETO P/VIBR., FCK 25 MPa COM AGREGADO ADQUIRIDO (M3)

Equipamento	FORNTE	UNID	COEFICIENTE	PREÇO UNITÁRIO	TOTAL
10682 BETONEIRA ELÉTRICA 580L (CHP)	SEINFRA	H	0,71400000	21,7000	15,4938
TOTAL Equipamento:					15,4938

Material	FORNTE	UNID	COEFICIENTE	PREÇO UNITÁRIO	TOTAL
10109 AREIA MEDIA	SEINFRA	M3	0,86690000	55,9845	48,5330
10280 BRITA	SEINFRA	M3	0,62700000	63,1920	39,6214
10805 CIMENTO PORTLAND	SEINFRA	KG	349,00000000	0,4645	162,1105

11605	PEDRISCO	SEINFRA	M3	0,20900000	61,2927	12,6102	TOTAL Material:	263,0751
Mão de Obra		SEINFRA	H	6,00000000	15,5500	93,3000	TOTAL Mão de Obra:	93,3000
12543	SERVENTE						VALOR:	371,87
3.4. C1604 - LANÇAMENTO E APLICAÇÃO DE CONCRETO S/ ELEVAÇÃO (M3)								
Mão de Obra		SEINFRA	H	2,00000000	20,7700	41,5400		
12391	PEDREIRO	SEINFRA	H	6,00000000	15,5500	93,3000		
12543	SERVENTE						TOTAL Mão de Obra:	134,8400
							VALOR:	134,84
3.5. C2921 - REATERRO C/COMPACTAÇÃO MANUAL S/CONTROLE, MATERIAL DA VALA (M3)								
Mão de Obra		SEINFRA	H	1,70000000	15,5500	26,4350		
12543	SERVENTE						TOTAL Mão de Obra:	26,4350
							VALOR:	26,43
3.6. C0216 - ARMADURA CA-50A MÉDIA D= 6,3 A 10,0mm (KG)								
Material		SEINFRA	KG	0,02000000	8,3355	0,1667		
10103	ARAME RECOZIDO N.18 BWG	SEINFRA	KG	1,15000000	7,8793	9,0612		
3	AÇO CA-50						TOTAL Material:	9,2279
Mão de Obra		SEINFRA	H	0,08000000	16,7700	1,3416		
10040	AJUDANTE DE ARMADOR/FERREIRO	SEINFRA	H	0,08000000	20,7700	1,6616		
10121	ARMADOR/FERREIRO						TOTAL Mão de Obra:	3,0032
							VALOR:	12,23
3.7. C0217 - ARMADURA CA-60 FINA D=3,40 A 6,40mm (KG)								
Material		SEINFRA	KG	0,02000000	8,3355	0,1667		
10103	ARAME RECOZIDO N.18 BWG	SEINFRA	KG	1,15000000	6,8674	7,8975		
10169	AÇO CA-60						TOTAL Material:	8,0642
Mão de Obra		SEINFRA	H	0,07000000	16,7700	1,1739		
10040	AJUDANTE DE ARMADOR/FERREIRO	SEINFRA	H	0,07000000	20,7700	1,4539		
10121	ARMADOR/FERREIRO						TOTAL Mão de Obra:	2,6278
							VALOR:	10,69
3.1. 978 - CARGA, MANOBRA E DESCARGA DE SOLOS E MATERIAIS GRANULARES EM CAMINHÃO BASCULANTE 10 M³ - CARGA COM ESCAVADEIRA HIDRÁULICA (CAÇAMBA DE 1,20 M³ / 155 HP) E DESCARGA LIVRE (UNIDADE: M3). AF_07/2020 (M3)								
Serviço		SINAPI	CHI	0,01200000	45,36	0,54		
91387	CAMINHÃO BASCULANTE 10 M3, TRUCADO CABINE SIMPLES, PESO BRUTO TOTAL 23.000 KG, CARGA ÚTIL MÁXIMA 15.935 KG, DISTÂNCIA ENTRE EIXOS 4,80 M, POTÊNCIA 230 CV INCLUSIVE CAÇAMBA METÁLICA - CHI DIURNO, AF_06/2014	SINAPI	CHP	0,01570000	199,58	3,13		
91386	CAMINHÃO BASCULANTE 10 M3, TRUCADO CABINE SIMPLES, PESO BRUTO TOTAL 23.000 KG, CARGA ÚTIL MÁXIMA 15.935 KG, DISTÂNCIA ENTRE EIXOS 4,80 M, POTÊNCIA 230 CV INCLUSIVE CAÇAMBA METÁLICA - CHP DIURNO, AF_06/2014	SINAPI	CHI	0,00870000	69,07	0,60		
88908	ESCAVADEIRA HIDRÁULICA SOBRE ESTEIRAS, CAÇAMBA 1,20 M3, PESO OPERACIONAL 21 T, POTÊNCIA BRUTA 155 HP - CHI DIURNO, AF_06/2014	SINAPI	CHP	0,00420000	193,08	0,81		
88907	ESCAVADEIRA HIDRÁULICA SOBRE ESTEIRAS, CAÇAMBA 1,20 M3, PESO OPERACIONAL 21 T, POTÊNCIA BRUTA 155 HP - CHP DIURNO, AF_06/2014						TOTAL Serviço:	5,08
							VALOR:	5,08
3.9. C0054 - ALVENARIA DE EMBASAMENTO DE PEDRA ARGAMASSADA (M3)								
Material		SEINFRA	M3	0,36480000	55,9845	20,4231		
10109	AREIA MEDIA	SEINFRA	KG	109,50000000	0,4645	50,8628		
10805	CIMENTO PORTLAND	SEINFRA	M3	1,10000000	54,7902	60,2692		
11600	PEDRA DE MÃO (RACHÃO)						TOTAL Material:	131,5551
Mão de Obra		SEINFRA	H	6,00000000	20,7700	124,6200		
12391	PEDREIRO	SEINFRA	H	9,00000000	15,5500	139,9500		
12543	SERVENTE						TOTAL Mão de Obra:	264,5700

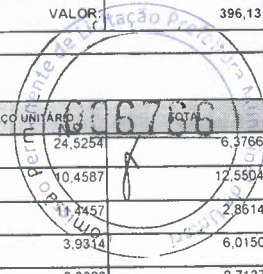

4.1. C1399 - FORMA PLANA CHAPA COMPENSADA PLASTIFICADA, ESP.= 12mm UTIL. 5X (M2)

Material	FORTE	UNID	COEFICIENTE	PREÇO UNITÁRIO	TOTAL
I0526 CHAPA COMPENSADO PLASTIFICADO 12MM (1.22 X 2.44M)	SEINFRA	M2	0,26000000	24,5254	6,3766
I1691 PONTALETE / BARROTE DE 3"x3"	SEINFRA	M	1,20000000	10,4587	12,5504
I1728 PREGO 18X27 (2.1/2" X 10) (APROXIMADAMENTE 198UN/KG)	SEINFRA	KG	0,25000000	11,4457	2,8614
I1846 SARRAFO DE 1"X4"	SEINFRA	M	1,53000000	3,9314	6,0150
I1916 TABUA DE 1" DE 3A. - L = 30cm	SEINFRA	M	1,17000000	8,3023	9,7137
TOTAL Material:					37,5171

Mão de Obra	FORTE	UNID	COEFICIENTE	PREÇO UNITÁRIO	TOTAL
I0041 AJUDANTE DE CARPINTEIRO	SEINFRA	H	1,35000000	16,7700	22,6395
I0498 CARPINTEIRO	SEINFRA	H	1,35000000	20,7700	28,0395
TOTAL Mão de Obra:					50,6790
VALOR:					88,20

4.2. C0843 - CONCRETO P/VIBR., FCK 25 MPa COM AGREGADO ADQUIRIDO (M3)

Equipamento	FORTE	UNID	COEFICIENTE	PREÇO UNITÁRIO	TOTAL
I0682 BETONEIRA ELÉTRICA 580L (CHP)	SEINFRA	H	0,71400000	21,7000	15,4938
TOTAL Equipamento:					15,4938

Material	FORTE	UNID	COEFICIENTE	PREÇO UNITÁRIO	TOTAL
I0109 AREIA MEDIA	SEINFRA	M3	0,86690000	55,9945	48,5330
I0280 BRITA	SEINFRA	M3	0,62700000	63,1920	39,6214
I0505 CIMENTO PORTLAND	SEINFRA	KG	349,00000000	0,4645	162,1105
I0605 PEDRISCO	SEINFRA	M3	0,20900000	61,2927	12,8102
TOTAL Material:					263,0751

Mão de Obra	FORTE	UNID	COEFICIENTE	PREÇO UNITÁRIO	TOTAL
I2543 SERVENTE	SEINFRA	H	6,00000000	15,5500	93,3000
TOTAL Mão de Obra:					93,3000
VALOR:					371,87

4.3. C1603 - LANÇAMENTO E APLICAÇÃO DE CONCRETO C/ ELEVAÇÃO (M3)

Mão de Obra	FORTE	UNID	COEFICIENTE	PREÇO UNITÁRIO	TOTAL
I2391 PEDREIRO	SEINFRA	H	5,00000000	20,7700	103,8500
I2543 SERVENTE	SEINFRA	H	8,00000000	15,5500	124,4000
TOTAL Mão de Obra:					228,2500
VALOR:					228,25

4.4. C4448 - LAJE PRÉ-FABRICADA P/ PISO - VÃO ATÉ 2 m (M2)

Material	FORTE	UNID	COEFICIENTE	PREÇO UNITÁRIO	TOTAL
I0169 AÇO CA-60	SEINFRA	KG	0,74000000	6,8674	5,0819
I8275 LAJE PRÉ-FABRICADA COMUM DE 8 cm P/ PISO - VÃO ATÉ 2 m	SEINFRA	M2	1,00000000	29,8833	29,8833
I091 PONTALETE / BARROTE DE 3"x3"	SEINFRA	M	1,00000000	10,4587	10,4587
I1728 PREGO 18X27 (2.1/2" X 10) (APROXIMADAMENTE 198UN/KG)	SEINFRA	KG	0,03000000	11,4457	0,3434
I1846 SARRAFO DE 1"X4"	SEINFRA	M	0,97000000	3,9314	3,8135
I1916 TABUA DE 1" DE 3A. - L = 30cm	SEINFRA	M	0,55000000	8,3023	4,5663
TOTAL Material:					54,1471

Mão de Obra	FORTE	UNID	COEFICIENTE	PREÇO UNITÁRIO	TOTAL
I2391 PEDREIRO	SEINFRA	H	0,35000000	20,7700	7,2695
I2543 SERVENTE	SEINFRA	H	0,35000000	15,5500	5,4425
TOTAL Mão de Obra:					12,7120

Serviço	FORTE	UNID	COEFICIENTE	PREÇO UNITÁRIO	TOTAL
C0840 CONCRETO P/VIBR., FCK 15 MPa COM AGREGADO ADQUIRIDO	SEINFRA	M3	0,03000000	346,2700	10,3881
C1603 LANÇAMENTO E APLICAÇÃO DE CONCRETO C/ ELEVAÇÃO	SEINFRA	M3	0,03000000	228,2500	6,8475
TOTAL Serviço:					17,2356
VALOR:					84,09

4.5. C4449 - LAJE PRÉ-FABRICADA P/ FÓRRO - VÃO ATÉ 2 m (M2)

Material	FORTE	UNID	COEFICIENTE	PREÇO UNITÁRIO	TOTAL
I0169 AÇO CA-60	SEINFRA	KG	0,74000000	6,8674	5,0819
I8276 LAJE PRÉ-FABRICADA COMUM DE 8 cm P/ FÓRRO - VÃO ATÉ 2 m	SEINFRA	M2	1,00000000	27,8098	27,8098
I1691 PONTALETE / BARROTE DE 3"x3"	SEINFRA	M	1,00000000	10,4587	10,4587
I1728 PREGO 18X27 (2.1/2" X 10) (APROXIMADAMENTE 198UN/KG)	SEINFRA	KG	0,03000000	11,4457	0,3434
I1846 SARRAFO DE 1"X4"	SEINFRA	M	0,97000000	3,9314	3,8135
I1916 TABUA DE 1" DE 3A. - L = 30cm	SEINFRA	M	0,55000000	8,3023	4,5663
TOTAL Material:					52,0736

Mão de Obra	Fonte	Unid	Coefficiente	Preço Unitário	Total	
I2391	PEDREIRO	SEINFRA	H	0,35000000	20,7700	7,2695
I2543	SERVENTE	SEINFRA	H	0,35000000	15,5500	5,4425
TOTAL Mão de Obra:					12,7120	

Serviço	Fonte	Unid	Coefficiente	Preço Unitário	Total	
C0840	CONCRETO P/VIBR., FCK 15 MPa COM AGREGADO ADQUIRIDO	SEINFRA	M3	0,03000000	346,2700	10,3881
C1603	LANÇAMENTO E APLICAÇÃO DE CONCRETO C/ ELEVACÃO	SEINFRA	M3	0,03000000	228,2500	6,8475
TOTAL Serviço:					17,2356	
VALOR:					82,02	

4.6. C0216 - ARMADURA CA-50A MÉDIA D= 6,3 A 10,0mm (KG)

Material	Fonte	Unid	Coefficiente	Preço Unitário	Total	
I0103	ARAME RECOZIDO N 18 BWG	SEINFRA	KG	0,02000000	8,3355	0,1667
I0163	AÇO CA-50	SEINFRA	KG	1,15000000	7,8793	9,0612
TOTAL Material:					9,2279	

Mão de Obra	Fonte	Unid	Coefficiente	Preço Unitário	Total	
I0040	AJUDANTE DE ARMADOR/FERREIRO	SEINFRA	H	0,08000000	16,7700	1,3416
I0121	ARMADOR/FERREIRO	SEINFRA	H	0,08000000	20,7700	1,6616
TOTAL Mão de Obra:					3,0032	

VALOR: 12,23

4.7. C0217 - ARMADURA CA-60 FINA D=3,40 A 6,40mm (KG)

Material	Fonte	Unid	Coefficiente	Preço Unitário	Total	
I0103	ARAME RECOZIDO N 18 BWG	SEINFRA	KG	0,02000000	8,3355	0,1667
I0163	AÇO CA-60	SEINFRA	KG	1,15000000	6,8674	7,8975
TOTAL Material:					8,0642	

Mão de Obra	Fonte	Unid	Coefficiente	Preço Unitário	Total	
I0040	AJUDANTE DE ARMADOR/FERREIRO	SEINFRA	H	0,07000000	16,7700	1,1739
I0121	ARMADOR/FERREIRO	SEINFRA	H	0,07000000	20,7700	1,4539
TOTAL Mão de Obra:					2,6278	

VALOR: 10,69

5.1. C1947 - PONTO ELÉTRICO, MATERIAL E EXECUÇÃO (PT)

Material	Fonte	Unid	Coefficiente	Preço Unitário	Total	
I0356	CABO ISOLADO PVC 750V 2,5 MM2	SEINFRA	M	12,00000000	1,6256	19,5072
I0419	CAIXA ESTAMPADA 3"X3", 4"X2", 4"X4" - CHAPA 18	SEINFRA	UN	1,00000000	1,4597	1,4597
I0428	CAIXA PASSAG. CHAPA C/TAMPA PARAF. 100X100X80MM	SEINFRA	UN	1,00000000	8,4682	8,4682
I0957	CURVA DE PVC RÍGIDO PARA ELETRODUTO DE 3/4"	SEINFRA	UN	1,00000000	1,6754	1,6754
I0981	DISJUNTOR MONOPOLAR 16A	SEINFRA	UN	0,10000000	7,8793	0,7879
I1075	ELETRODUTO DE PVC RÍGIDO 3/4"	SEINFRA	M	3,00000000	2,9029	8,7087
I1105	ESPELHO 4"X2" OU 3"X3"	SEINFRA	UN	1,00000000	2,1647	2,1647
I1181	FITA ISOLANTE	SEINFRA	M	3,00000000	0,6801	2,0403
I1182	INTERRUPTOR 2 TECLAS PARALELO 1 TOMADA 2POLOS	SEINFRA	UN	1,00000000	18,4873	18,4873
I1409	LUVA DE PVC RÍGIDO PARA ELETRODUTO 3/4"	SEINFRA	UN	2,00000000	0,7299	1,4598
TOTAL Material:					64,7592	

Mão de Obra	Fonte	Unid	Coefficiente	Preço Unitário	Total	
I0042	AJUDANTE DE ELETRICISTA	SEINFRA	H	3,00000000	16,7700	50,3100
I2312	ELETRICISTA	SEINFRA	H	3,00000000	20,7700	62,3100
I2543	SERVENTE	SEINFRA	H	2,50000000	15,5500	38,8750
TOTAL Mão de Obra:					151,4950	

VALOR: 216,25

5.2. C3579 - QUADRO DE MEDIÇÃO PADRÃO COELCE - PADRÃO POPULAR (UN)

Material	Fonte	Unid	Coefficiente	Preço Unitário	Total	
I6129	QUADRO MEDIÇÃO PADRÃO COELCE (PADRÃO MUTIRÃO)	SEINFRA	UN	1,00000000	40,9641	40,9641
TOTAL Material:					40,9641	

Mão de Obra	Fonte	Unid	Coefficiente	Preço Unitário	Total	
I0042	AJUDANTE DE ELETRICISTA	SEINFRA	H	1,00000000	16,7700	16,7700
I2312	ELETRICISTA	SEINFRA	H	1,00000000	20,7700	20,7700
TOTAL Mão de Obra:					37,5400	

VALOR: 78,50

5.3. C0267 - ASSENTAMENTO DE TUBOS E CONEXÕES EM AÇO, J.ELASTICA D=28" (M)

Equipamento	Fonte	Unid	Coefficiente	Preço Unitário	Total	
I0705	CAMINHÃO COMERC. EQUIP. C/GUINDASTE (CHP)	SEINFRA	H	0,17000000	108,6400	18,4688
I0773	TALHA TIRFOR 3,2 T (CHP)	SEINFRA	H	0,45000000	0,4400	0,1980

Mão de Obra		FORTE	UNID	COEFICIENTE	PREÇO UNITÁRIO	TOTAL
I2320	ENCANADOR	SEINFRA	H	0,45000000	20,3200	9,1440
I2543	SERVENTE	SEINFRA	H	1,86000000	15,5500	28,9230
TOTAL Mão de Obra:						38,0670

Serviço		FORTE	UNID	COEFICIENTE	PREÇO UNITÁRIO	TOTAL
C0704	CARGA E DESCARGA DE TUBOS E CONEXÕES EM AÇO	SEINFRA	T	0,13740000	37,3500	5,1195
C2980	TRANSPORTE DE TUBOS E CONEXÕES DE FoFo, AÇO OU CONCRETO	SEINFRA	T	0,13740000	32,1900	4,4229
TOTAL Serviço:						9,5424
VALOR:						66,28

5.4. C2664 - VENTILADOR DE TETO METÁLICO (UN)

Material		FORTE	UNID	COEFICIENTE	PREÇO UNITÁRIO	TOTAL
I2245	VENTILADOR DE TETO METÁLICO	SEINFRA	UN	1,00000000	160,0244	160,0244
TOTAL Material:						160,0244

Mão de Obra		FORTE	UNID	COEFICIENTE	PREÇO UNITÁRIO	TOTAL
I0042	AJUDANTE DE ELETRICISTA	SEINFRA	H	0,80000000	16,7700	13,4160
I2312	ELETRICISTA	SEINFRA	H	0,80000000	20,7700	16,6160
TOTAL Mão de Obra:						30,0320
VALOR:						190,06

5.5. 00038111 - VARIADOR DE VELOCIDADE PARA VENTILADOR 220 V, 250 W (APENAS MODULO) (UN)

Material		FORTE	UNID	COEFICIENTE	PREÇO UNITÁRIO	TOTAL
I111	VARIADOR DE VELOCIDADE PARA VENTILADOR 220 V, 250 W (APENAS MODULO)	SINAPI	UN	1,00000000	28,61	28,61
TOTAL Material:						28,61
VALOR:						23,73

5.6. C0606 - CAIXA DE INSPEÇÃO EM ALVENARIA - TAMPA DE CONCRETO ESP.= 5cm (M2)

Material		FORTE	UNID	COEFICIENTE	PREÇO UNITÁRIO	TOTAL
I0103	ARAME RECOZIDO N.18 BWG	SEINFRA	KG	0,09000000	8,3355	0,7502
I0109	AREIA MEDIA	SEINFRA	M3	0,03300000	55,9845	1,8475
I0169	AÇO CA-60	SEINFRA	KG	5,27000000	6,8674	36,1912
I0280	BRITA	SEINFRA	M3	0,04000000	63,1920	2,5277
I0529	CHAPA COMPENSADO RESINADO 12MM (1,10 X 2,20M)	SEINFRA	M2	0,40000000	25,1557	10,0623
I0805	CIMENTO PORTLAND	SEINFRA	KG	16,20000000	0,4645	7,5249
I1916	TABUA DE 1" DE 3A. - L = 30cm	SEINFRA	M	0,12000000	8,3023	0,9963
TOTAL Material:						59,9001

Mão de Obra		FORTE	UNID	COEFICIENTE	PREÇO UNITÁRIO	TOTAL
I0040	AJUDANTE DE ARMADOR/FERREIRO	SEINFRA	H	0,46000000	16,7700	7,7142
I0041	AJUDANTE DE CARPINTEIRO	SEINFRA	H	2,42000000	16,7700	40,5834
I0121	ARMADOR/FERREIRO	SEINFRA	H	0,46000000	20,7700	9,5542
I0198	CARPINTEIRO	SEINFRA	H	2,42000000	20,7700	50,2834
I2391	PEDREIRO	SEINFRA	H	0,30000000	20,7700	6,2310
I2543	SERVENTE	SEINFRA	H	0,80000000	15,5500	12,4400
TOTAL Mão de Obra:						126,7862
VALOR:						186,69

5.7. C3911 - CONECTOR DE ATERRAMENTO TIPO K2C17-10mm BURDY (UN)

Material		FORTE	UNID	COEFICIENTE	PREÇO UNITÁRIO	TOTAL
I7382	CONECTOR DE ATERRAMENTO TIPO K2C17-10mm BURDY	SEINFRA	UN	1,00000000	8,3023	8,3023
TOTAL Material:						8,3023

Mão de Obra		FORTE	UNID	COEFICIENTE	PREÇO UNITÁRIO	TOTAL
I2312	ELETRICISTA	SEINFRA	H	0,05200000	20,7700	1,0800
I2543	SERVENTE	SEINFRA	H	0,05200000	15,5500	0,8086
TOTAL Mão de Obra:						1,8886
VALOR:						10,19

5.8. C4933 - HASTE DE ATERRAMENTO COPPERWELD 5/8" X 2.40M (UN)

Material		FORTE	UNID	COEFICIENTE	PREÇO UNITÁRIO	TOTAL
I2352	HASTE DE ATERRAMENTO COPPERWELD 5/8" x 2,40M	SEINFRA	UN	1,00000000	31,0196	31,0196
TOTAL Material:						31,0196

Mão de Obra		FORTE	UNID	COEFICIENTE	PREÇO UNITÁRIO	TOTAL
I0042	AJUDANTE DE ELETRICISTA	SEINFRA	H	2,40000000	16,7700	40,2480
I2312	ELETRICISTA	SEINFRA	H	1,20000000	20,7700	24,9240
TOTAL Mão de Obra:						65,1720

5.9. 101548 - ISOLADOR, TIPO ROLDANA, PARA BAIXA TENSÃO - FORNECIMENTO E INSTALAÇÃO. AF_07/2020 (UN)

Material	Fonte	Unid	Coefficiente	Preço Unitário	Total
00003398	ISOLADOR DE PORCELANA, TIPO ROLDANA, DIMENSOES DE '72" X '72" MM, PARA USO EM BAIXA TENSÃO	SINAPI	UN	1,00000000	4,52
TOTAL Material:					4,52
Serviço	Fonte	Unid	Coefficiente	Preço Unitário	Total
88247	AUXILIAR DE ELETRICISTA COM ENCARGOS COMPLEMENTARES	SINAPI	H	0,00687710	0,11
88264	ELETRICISTA COM ENCARGOS COMPLEMENTARES	SINAPI	H	0,06190000	1,30
TOTAL Serviço:					1,41
VALOR:					5,93

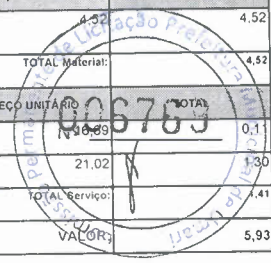

5.10. C3483 - TERMINAL OLHAL PARA CABO DE 4,00MM2 À 6,00MM2 (UN)

Material	Fonte	Unid	Coefficiente	Preço Unitário	Total
16161	TERMINAL OLHAL PARA CABO DE 4,00mm2 A 6,00mm2	SEINFRA	UN	1,00000000	2,8034
TOTAL Material:					2,8034
Mão de Obra	Fonte	Unid	Coefficiente	Preço Unitário	Total
10042	AJUDANTE DE ELETRICISTA	SEINFRA	H	0,10000000	16,7700
12312	ELETRICISTA	SEINFRA	H	0,10000000	20,7700
TOTAL Mão de Obra:					3,7540
VALOR:					6,56

5.11. C0522 - CABO COBRE NU 6MM2 (M)

Material	Fonte	Unid	Coefficiente	Preço Unitário	Total
10340	CABO COBRE NU 6MM2	SEINFRA	M	1,02000000	4,8769
TOTAL Material:					4,8744
Mão de Obra	Fonte	Unid	Coefficiente	Preço Unitário	Total
10042	AJUDANTE DE ELETRICISTA	SEINFRA	H	0,13000000	16,7700
12312	ELETRICISTA	SEINFRA	H	0,13000000	20,7700
TOTAL Mão de Obra:					4,8802
VALOR:					9,85

5.12. C1092 - DISJUNTOR MONOPOLAR EM QUADRO DE DISTRIBUIÇÃO 10A (UN)

Material	Fonte	Unid	Coefficiente	Preço Unitário	Total
10980	DISJUNTOR MONOPOLAR 10A	SEINFRA	UN	1,00000000	7,8793
TOTAL Material:					7,8793
Mão de Obra	Fonte	Unid	Coefficiente	Preço Unitário	Total
10042	AJUDANTE DE ELETRICISTA	SEINFRA	H	0,30000000	16,7700
12312	ELETRICISTA	SEINFRA	H	0,30000000	20,7700
TOTAL Mão de Obra:					11,2620
VALOR:					19,14

5.13. C1095 - DISJUNTOR MONOPOLAR EM QUADRO DE DISTRIBUIÇÃO 20A (UN)

Material	Fonte	Unid	Coefficiente	Preço Unitário	Total
10983	DISJUNTOR MONOPOLAR 20A	SEINFRA	UN	1,00000000	7,8793
TOTAL Material:					7,8793
Mão de Obra	Fonte	Unid	Coefficiente	Preço Unitário	Total
10042	AJUDANTE DE ELETRICISTA	SEINFRA	H	0,30000000	16,7700
12312	ELETRICISTA	SEINFRA	H	0,30000000	20,7700
TOTAL Mão de Obra:					11,2620
VALOR:					19,14

5.14. C4562 - DISPOSITIVO DE PROTEÇÃO CONTRA SURTOS DE TENSÃO - DPS's - 40 KA/440V (UN)

Material	Fonte	Unid	Coefficiente	Preço Unitário	Total
18442	DISPOSITIVO DE PROTEÇÃO CONTRA SURTOS DE TENSÃO - DPS's - 40 KA/440V - FORNECIMENTO E INSTALAÇÃO	SEINFRA	UN	1,00000000	98,7815
TOTAL Material:					98,7815
VALOR:					98,78

5.15. C4530 - DISJUNTOR DIFERENCIAL DR-16A - 40A, 30mA (UN)

Material	Fonte	Unid	Coefficiente	Preço Unitário	Total
18365	DISJUNTOR DIFERENCIAL DR-16A - 40A, 30mA	SEINFRA	UN	1,00000000	95,3395
TOTAL Material:					95,3395
Mão de Obra	Fonte	Unid	Coefficiente	Preço Unitário	Total
10037	AJUDANTE	SEINFRA	H	0,60000000	16,7700
12312	ELETRICISTA	SEINFRA	H	0,60000000	20,7700
TOTAL Mão de Obra:					12,4620

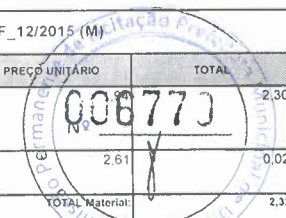

5.16. 91925 - CABO DE COBRE FLEXÍVEL ISOLADO, 1,5 MM², ANTI-CHAMA 0,6/1,0 KV, PARA CIRCUITOS TERMINAIS - FORNECIMENTO E INSTALAÇÃO. AF_12/2015 (M)

Material		FONTE	UNID	COEFICIENTE	PREÇO UNITÁRIO	TOTAL
00000993	CABO DE COBRE, FLEXIVEL, CLASSE 4 OU 5, ISOLACAO EM PVC/A, ANTICHAMA BWF-B, COBERTURA PVC-ST1, ANTICHAMA BWF-B, 1 CONDUTOR, 0,6/1 KV, SECAO NOMINAL 1,5 MM2	SINAPI	M	1,19000000		2,30
00021127	FITA ISOLANTE ADESIVA ANTICHAMA, USO ATE 750 V EM ROLO DE 19 MM X 5 M	SINAPI	UN	0,00900000	2,61	0,02
TOTAL Material:						2,32
Serviço		FONTE	UNID	COEFICIENTE	PREÇO UNITÁRIO	TOTAL
88247	AUXILIAR DE ELETRICISTA COM ENCARGOS COMPLEMENTARES	SINAPI	H	0,02400000	16,69	0,40
88264	ELETRICISTA COM ENCARGOS COMPLEMENTARES	SINAPI	H	0,02400000	21,02	0,50
TOTAL Serviço:						0,90
VALOR:						3,22

5.17. 91931 - CABO DE COBRE FLEXÍVEL ISOLADO, 6 MM², ANTI-CHAMA 0,6/1,0 KV, PARA CIRCUITOS TERMINAIS - FORNECIMENTO E INSTALAÇÃO. AF_12/2015 (M)

Material		FONTE	UNID	COEFICIENTE	PREÇO UNITÁRIO	TOTAL
00000994	CABO DE COBRE, FLEXIVEL, CLASSE 4 OU 5, ISOLACAO EM PVC/A, ANTICHAMA BWF-B, COBERTURA PVC-ST1, ANTICHAMA BWF-B, 1 CONDUTOR, 0,6/1 KV, SECAO NOMINAL 6 MM2	SINAPI	M	1,19000000	5,27	6,27
00021127	FITA ISOLANTE ADESIVA ANTICHAMA, USO ATE 750 V EM ROLO DE 19 MM X 5 M	SINAPI	UN	0,00900000	2,61	0,02
TOTAL Material:						6,29
Serviço		FONTE	UNID	COEFICIENTE	PREÇO UNITÁRIO	TOTAL
88247	AUXILIAR DE ELETRICISTA COM ENCARGOS COMPLEMENTARES	SINAPI	H	0,05200000	16,69	0,86
88264	ELETRICISTA COM ENCARGOS COMPLEMENTARES	SINAPI	H	0,05200000	21,02	1,09
TOTAL Serviço:						1,95
VALOR:						8,24

6.1. C1950 - PONTO SANITÁRIO, MATERIAL E EXECUÇÃO (PT)

Material		FONTE	UNID	COEFICIENTE	PREÇO UNITÁRIO	TOTAL
I0108	AREIA GROSSA	SEINFRA	M3	0,00400000	61,9728	0,2479
I0441	CAL HIDRATADA	SEINFRA	KG	3,00000000	0,9123	2,7369
I0805	CIMENTO PORTLAND	SEINFRA	KG	3,00000000	0,4645	1,3935
I1283	JOELHO PVC PARA ESGOTO DE 40MM	SEINFRA	UN	2,00000000	1,1529	2,3058
I1284	JOELHO PVC PARA ESGOTO DE 50MM	SEINFRA	UN	1,00000000	1,5427	1,5427
I1282	JOELHO PVC PARA ESGOTO DE 100MM	SEINFRA	UN	1,00000000	5,1091	5,1091
I2013	TE PVC PARA ESGOTO DE 40MM (1 1/2")	SEINFRA	UN	1,00000000	1,9823	1,9823
I2012	TE PVC PARA ESGOTO DE 100MM (4")	SEINFRA	UN	1,00000000	9,8118	9,8118
I2193	TUBO PVC ESGOTO DE 100MM (4") - (NBR 5688)	SEINFRA	M	0,33000000	8,9907	2,9669
I2194	TUBO PVC ESGOTO DE 40MM (1 1/2") - (NBR 5688)	SEINFRA	M	1,50000000	3,2430	4,8645
I2195	TUBO PVC ESGOTO DE 50MM (2") - (NBR 5688)	SEINFRA	M	0,50000000	5,5155	2,7578
TOTAL Material:						35,7192
Mão de Obra		FONTE	UNID	COEFICIENTE	PREÇO UNITÁRIO	TOTAL
I0043	AJUDANTE DE ENCANADOR	SEINFRA	H	3,00000000	16,7700	50,3100
I2320	ENCANADOR	SEINFRA	H	3,00000000	20,3200	60,9600
I2543	SERVENTE	SEINFRA	H	2,50000000	15,5500	38,8750
TOTAL Mão de Obra:						150,1450
VALOR:						185,86

6.2. C5050 - CAIXA DE GORDURA EM PVC, COM CESTO 18L (UN)

Material		FONTE	UNID	COEFICIENTE	PREÇO UNITÁRIO	TOTAL
I9535	CAIXA DE GORDURA EM PVC, COM CESTO 18L	SEINFRA	UN	1,00000000	216,4734	216,4734
TOTAL Material:						216,4734
Mão de Obra		FONTE	UNID	COEFICIENTE	PREÇO UNITÁRIO	TOTAL
I0043	AJUDANTE DE ENCANADOR	SEINFRA	H	0,03900000	16,7700	0,6540
I2320	ENCANADOR	SEINFRA	H	0,03900000	20,3200	0,7925
TOTAL Mão de Obra:						1,4465
VALOR:						217,92

6.3. C3489 - CAIXA DE INSPEÇÃO EM ALVENARIA P/ LIGAÇÃO CONDOMINIAL DI=30x30cm (UN)

Mão de Obra		FONTE	UNID	COEFICIENTE	PREÇO UNITÁRIO	TOTAL
I2391	PEDREIRO	SEINFRA	H	0,16000000	20,7700	3,3232
TOTAL Mão de Obra:						3,3232
Serviço		FONTE	UNID	COEFICIENTE	PREÇO UNITÁRIO	TOTAL
C0076	ALVENARIA DE TIJOLO COMUM C/ARGAMASSA MISTA DE CAL HIDRATADA 1:2:8 ESP=10 cm	SEINFRA	M2	0,80000000	110,3800	88,3040
C0218	ARMADURA CA-60 MÉDIA D= 6.4 A 9,5mm	SEINFRA	KG	0,78000000	11,0700	8,6346

C0838	CONCRETO P/VIBR., FCK 10 MPa COM AGREGADO ADQUIRIDO	SEINFRA	M3	0,02520000	329,5100	8,3037
C0840	CONCRETO P/VIBR., FCK 15 MPa COM AGREGADO ADQUIRIDO	SEINFRA	M3	0,02520000	346,2700	8,7260
C2827	FORMA PLANA CHAPA COMPENSADA RESINADA, ESP = 10mm UTIL. 3X	SEINFRA	M2	0,12000000	102,8600	12,3432
C3409	REBOCO C/ ARGAMASSA DE CIMENTO E AREIA S/ PENEIRAR, TRAÇO 1:4	SEINFRA	M2	0,60000000	31,6200	18,9720
				TOTAL Serviço:	806,771	145,2835
				VALOR:		148,61

6.4. C4923 - CAIXA SIFONADA PVC 100 X 100 X 50MM, ACABAMENTO BRANCO (GRELHA OU TAMPA CEGA) (UN)

Material		FONTE	UNID	COEFICIENTE	PREÇO UNITÁRIO	TOTAL
19404	CAIXA SIFONADA PVC 100 X 100 X 50MM, ACABAMENTO BRANCO (GRELHA OU TAMPA CEGA)	SEINFRA	UN	1,00000000	10,6827	10,6827
TOTAL Material:						10,6827
Mão de Obra		FONTE	UNID	COEFICIENTE	PREÇO UNITÁRIO	TOTAL
10043	AJUDANTE DE ENCANADOR	SEINFRA	H	0,50000000	16,7700	8,3850
12320	ENCANADOR	SEINFRA	H	0,50000000	20,3200	10,1600
TOTAL Mão de Obra:						18,5450
VALOR:						29,23

6.5. 98082 - TANQUE SÉPTICO RETANGULAR, EM ALVENARIA COM BLOCOS DE CONCRETO, DIMENSÕES INTERNAS: 1,0 X 2,0 X 1,4 M, VOLUME ÚTIL: 2000 L (PARA 5 CONTRIBUINTES). AF_12/2020 (UN)

Material		FONTE	UNID	COEFICIENTE	PREÇO UNITÁRIO	TOTAL
00025067	BLOCO DE CONCRETO ESTRUTURAL 19 X 19 X 39 CM. FBK 4,5 MPA (NBR 6136)	SINAPI	UN	115,62750000	2,96	342,25
00000660	CANALETA DE CONCRETO 19 X 19 X 19 CM (CLASSE C - NBR 6136)	SINAPI	UN	35,70000000	1,84	65,68
TOTAL Material:						407,93
Serv		FONTE	UNID	COEFICIENTE	PREÇO UNITÁRIO	TOTAL
100475	ARGAMASSA TRAÇO 1:3 (EM VOLUME DE CIMENTO E AREIA MÉDIA ÚMIDA) COM ADIÇÃO DE IMPERMEABILIZANTE. PREPARO MECÂNICO COM BETONEIRA 400 L. AF_08/2019	SINAPI	M3	0,72820000	471,86	343,60
87316	ARGAMASSA TRAÇO 1:4 (EM VOLUME DE CIMENTO E AREIA GROSSA ÚMIDA) PARA CHAPISCO CONVENCIONAL. PREPARO MECÂNICO COM BETONEIRA 400 L. AF_08/2019	SINAPI	M3	0,00820000	332,27	2,72
89998	ARMAÇÃO DE CINTA DE ALVENARIA ESTRUTURAL. DIÂMETRO DE 10,0 MM. AF_09/2021	SINAPI	KG	4,19560000	11,26	47,24
92783	ARMAÇÃO DE LAJE DE UMA ESTRUTURA CONVENCIONAL DE CONCRETO ARMADO EM UMA EDIFICAÇÃO TÉRREA OU SOBRADO UTILIZANDO AÇO CA-60 DE 4,2 MM - MONTAGEM. AF_12/2015	SINAPI	KG	20,01240000	17,33	346,81
89996	ARMAÇÃO VERTICAL DE ALVENARIA ESTRUTURAL. DIÂMETRO DE 10,0 MM. AF_09/2021	SINAPI	KG	3,45520000	11,66	40,28
94970	CONCRETO FCK = 20MPa, TRAÇO 1:2,7:3 (EM MASSA SECA DE CIMENTO/ AREIA MÉDIA/ BRITA 1) - PREPARO MECÂNICO COM BETONEIRA 600 L. AF_05/2021	SINAPI	M3	0,86060000	302,30	260,15
89995	GRAUTEAMENTO DE CINTA SUPERIOR OU DE VERGA EM ALVENARIA ESTRUTURAL AF_09/2021	SINAPI	M3	0,10460000	684,11	71,55
89993	GRAUTEAMENTO VERTICAL EM ALVENARIA ESTRUTURAL AF_09/2021	SINAPI	M3	0,10460000	711,77	74,45
88309	PEDREIRO COM ENCARGOS COMPLEMENTARES	SINAPI	H	26,05620000	20,82	542,49
97735	PEÇA RETANGULAR PRÉ-MOLDADA. VOLUME DE CONCRETO DE 30 A 100 LITROS. TAXA DE AÇO APROXIMADA DE 30KG/M³ AF_01/2018	SINAPI	M3	0,23520000	1.929,59	453,83
101625	PREPARO DE FUNDO DE VALA COM LARGURA MAIOR OU IGUAL A 1,5 M E MENOR QUE 2,5 M. COM CAMADA DE AREIA. LANÇAMENTO MECANIZADO AF_08/2020	SINAPI	M3	0,29900000	122,71	36,69
79	RETROESCAVADEIRA SOBRE RODAS COM CARREGADEIRA, TRAÇÃO 4X4, POTÊNCIA LÍQ. 88 HP, CAÇAMBA CARREG. CAP. MÍN. 1 M3, CAÇAMBA RETRO CAP. 0,26 M3, PESO OPERACIONAL MÍN. 6.674 KG, PROFUNDIDADE ESCAVAÇÃO MÁX. 4,37 M - CHI DIURNO. AF_06/2014	SINAPI	CHI	0,23720000	43,68	10,36
5678	RETROESCAVADEIRA SOBRE RODAS COM CARREGADEIRA, TRAÇÃO 4X4, POTÊNCIA LÍQ. 88 HP, CAÇAMBA CARREG. CAP. MÍN. 1 M3, CAÇAMBA RETRO CAP. 0,26 M3, PESO OPERACIONAL MÍN. 6.674 KG, PROFUNDIDADE ESCAVAÇÃO MÁX. 4,37 M - CHP DIURNO. AF_06/2014	SINAPI	CHP	0,07050000	110,54	7,79
88316	SERVENTE COM ENCARGOS COMPLEMENTARES	SINAPI	H	26,05620000	15,79	411,42
TOTAL Serviço:						2.649,38
VALOR:						3.057,31

6.6. 98088 - FILTRO ANAERÓBIO RETANGULAR, EM ALVENARIA COM BLOCOS DE CONCRETO, DIMENSÕES INTERNAS: 0,8 X 1,2 X 1,67 M, VOLUME ÚTIL: 1152 L (PARA 5 CONTRIBUINTES). AF_12/2020 (UN)

Material		FONTE	UNID	COEFICIENTE	PREÇO UNITÁRIO	TOTAL
00025067	BLOCO DE CONCRETO ESTRUTURAL 19 X 19 X 39 CM. FBK 4,5 MPA (NBR 6136)	SINAPI	UN	81,61940000	2,96	241,59
00000660	CANALETA DE CONCRETO 19 X 19 X 19 CM (CLASSE C - NBR 6136)	SINAPI	UN	50,40000000	1,84	92,73
00004720	PEDRA BRITADA N. 0. OU PEDRISCO (4,8 A 9,5 MM) POSTO PEDREIRA/FORNECEDOR, SEM FRETE	SINAPI	M3	0,51390000	77,06	39,60
TOTAL Material:						373,92
Serviço		FONTE	UNID	COEFICIENTE	PREÇO UNITÁRIO	TOTAL
100475	ARGAMASSA TRAÇO 1:3 (EM VOLUME DE CIMENTO E AREIA MÉDIA ÚMIDA) COM ADIÇÃO DE IMPERMEABILIZANTE. PREPARO MECÂNICO COM BETONEIRA 400 L. AF_08/2019	SINAPI	M3	0,58020000	471,86	273,77
87316	ARGAMASSA TRAÇO 1:4 (EM VOLUME DE CIMENTO E AREIA GROSSA ÚMIDA) PARA CHAPISCO CONVENCIONAL. PREPARO MECÂNICO COM BETONEIRA 400 L. AF_08/2019	SINAPI	M3	0,00660000	332,27	2,19
89998	ARMAÇÃO DE CINTA DE ALVENARIA ESTRUTURAL. DIÂMETRO DE 10,0 MM. AF_09/2021	SINAPI	KG	5,92320000	11,26	66,69

92783	ARMAÇÃO DE LAJE DE UMA ESTRUTURA CONVENCIONAL DE CONCRETO ARMADO EM UMA EDIFICAÇÃO TÉRREA OU SOBRADO UTILIZANDO AÇO CA-60 DE 4,2 MM - MONTAGEM. AF_12/2015	SINAPI	KG	12,42800000	17,33	215,34
89996	ARMAÇÃO VERTICAL DE ALVENARIA ESTRUTURAL. DIÂMETRO DE 10,0 MM AF_09/2021	SINAPI	KG	3,94880000	11,66	46,04
94970	CONCRETO FCK = 20MPA, TRAÇÃO 1.2.7.3 (EM MASSA SECA DE CIMENTO/ AREIA MÉDIA/ BRITA 1) - PREPARO MECÂNICO COM BETONEIRA 600 L AF_05/2021	SINAPI	M3	0,53440000	302,30	161,54
89995	GRAUTEAMENTO DE CINTA SUPERIOR OU DE VERGA EM ALVENARIA ESTRUTURAL. AF_09/2021	SINAPI	M3	0,14770000	684,11	101,04
89993	GRAUTEAMENTO VERTICAL EM ALVENARIA ESTRUTURAL AF_09/2021	SINAPI	M3	0,11960000	711,77	85,12
88309	PEDREIRO COM ENCARGOS COMPLEMENTARES	SINAPI	H	19,69540000	20,82	410,05
97735	PEÇA RETANGULAR PRÉ-MOLDADA, VOLUME DE CONCRETO DE 30 A 100 LITROS, TAXA DE AÇO APROXIMADA DE 30KG/M³. AF_01/2018	SINAPI	M3	0,26590000	1.929,59	513,07
101625	PREPARO DE FUNDO DE VALA COM LARGURA MAIOR OU IGUAL A 1,5 M E MENOR QUE 2,5 M, COM CAMADA DE AREIA, LANÇAMENTO MECANIZADO. AF_08/2020	SINAPI	M3	0,16500000	122,71	20,24
5679	RETROESCAVADEIRA SOBRE RODAS COM CARREGADEIRA, TRAÇÃO 4X4, POTÊNCIA LÍQ. 88 HP, CAÇAMBA CARREG. CAP. MÍN. 1 M3, CAÇAMBA RETRO CAP. 0,26 M3, PESO OPERACIONAL MÍN. 6.674 KG, PROFUNDIDADE ESCAVAÇÃO MÁX. 4,37 M - CHI DIURNO. AF_06/2014	SINAPI	CHI	0,47350000	43,68	20,68
5678	RETROESCAVADEIRA SOBRE RODAS COM CARREGADEIRA, TRAÇÃO 4X4, POTÊNCIA LÍQ. 88 HP, CAÇAMBA CARREG. CAP. MÍN. 1 M3, CAÇAMBA RETRO CAP. 0,26 M3, PESO OPERACIONAL MÍN. 6.674 KG, PROFUNDIDADE ESCAVAÇÃO MÁX. 4,37 M - CHP DIURNO. AF_06/2014	SINAPI	CHP	0,14080000	110,54	15,56
88316	SERVENTE COM ENCARGOS COMPLEMENTARES	SINAPI	H	19,69540000	15,79	310,99
TOTAL Serviço:						2.242,32
VALOR:						2.616,24

6.7. 98094 - SUMIDOURO RETANGULAR, EM ALVENARIA COM BLOCOS DE CONCRETO, DIMENSÕES INTERNAS: 0,8 X 1,4 X 3,0 M, ÁREA DE INFILTRAÇÃO: 13,2 M² (PARA 5 CONTRIBUINTE). AF_12/2020 (UN)

Material	DESCRIÇÃO	FONTE	UNID	COEFICIENTE	PREÇO UNITÁRIO	TOTAL
00025067	BLOCO DE CONCRETO ESTRUTURAL 19 X 19 X 39 CM, FBK 4,5 MPA (NBR 6136)	SINAPI	UN	178,80700000	2,96	529,26
00000660	CANALETA DE CONCRETO 19 X 19 X 19 CM (CLASSE C - NBR 6136)	SINAPI	UN	27,30000000	1,84	50,23
00004720	PEDRA BRITADA N. 0. OU PEDRISCO (4,8 A 9,5 MM) POSTO PEDREIRA/FORNECEDOR, SEM FRETE	SINAPI	M3	0,36960000	77,06	28,48
TOTAL Material:						607,97

Serviço	DESCRIÇÃO	FONTE	UNID	COEFICIENTE	PREÇO UNITÁRIO	TOTAL
88628	ARGAMASSA TRAÇÃO 1:3 (EM VOLUME DE CIMENTO E AREIA MÉDIA ÚMIDA), PREPARO MECÂNICO COM BETONEIRA 400 L AF_08/2019	SINAPI	M3	0,23510000	361,46	84,97
89998	ARMAÇÃO DE CINTA DE ALVENARIA ESTRUTURAL. DIÂMETRO DE 10,0 MM AF_09/2021	SINAPI	KG	3,20840000	11,26	36,12
89996	ARMAÇÃO VERTICAL DE ALVENARIA ESTRUTURAL. DIÂMETRO DE 10,0 MM AF_09/2021	SINAPI	KG	7,40400000	11,66	86,33
89995	GRAUTEAMENTO DE CINTA SUPERIOR OU DE VERGA EM ALVENARIA ESTRUTURAL. AF_09/2021	SINAPI	M3	0,08000000	684,11	54,72
89993	GRAUTEAMENTO VERTICAL EM ALVENARIA ESTRUTURAL AF_09/2021	SINAPI	M3	0,22420000	711,77	159,57
88309	PEDREIRO COM ENCARGOS COMPLEMENTARES	SINAPI	H	19,58180000	20,82	407,69
97734	PEÇA RETANGULAR PRÉ-MOLDADA, VOLUME DE CONCRETO DE 10 A 30 LITROS, TAXA DE AÇO APROXIMADA DE 30KG/M³. AF_01/2018	SINAPI	M3	0,02520000	2.321,75	58,50
97735	PEÇA RETANGULAR PRÉ-MOLDADA, VOLUME DE CONCRETO DE 30 A 100 LITROS, TAXA DE AÇO APROXIMADA DE 30KG/M³. AF_01/2018	SINAPI	M3	0,12600000	1.929,59	243,12
101624	PREPARO DE FUNDO DE VALA COM LARGURA MAIOR OU IGUAL A 1,5 M E MENOR QUE 2,5 M, COM CAMADA DE BRITA, LANÇAMENTO MECANIZADO AF_08/2020	SINAPI	M3	0,18700000	137,80	25,76
5679	RETROESCAVADEIRA SOBRE RODAS COM CARREGADEIRA, TRAÇÃO 4X4, POTÊNCIA LÍQ. 88 HP, CAÇAMBA CARREG. CAP. MÍN. 1 M3, CAÇAMBA RETRO CAP. 0,26 M3, PESO OPERACIONAL MÍN. 6.674 KG, PROFUNDIDADE ESCAVAÇÃO MÁX. 4,37 M - CHI DIURNO. AF_06/2014	SINAPI	CHI	0,40320000	43,68	17,61
5678	RETROESCAVADEIRA SOBRE RODAS COM CARREGADEIRA, TRAÇÃO 4X4, POTÊNCIA LÍQ. 88 HP, CAÇAMBA CARREG. CAP. MÍN. 1 M3, CAÇAMBA RETRO CAP. 0,26 M3, PESO OPERACIONAL MÍN. 6.674 KG, PROFUNDIDADE ESCAVAÇÃO MÁX. 4,37 M - CHP DIURNO. AF_06/2014	SINAPI	CHP	0,11990000	110,54	13,25
88316	SERVENTE COM ENCARGOS COMPLEMENTARES	SINAPI	H	19,58180000	15,79	309,19
TOTAL Serviço:						1.496,83
VALOR:						2.104,80

7.1. C1948 - PONTO HIDRÁULICO, MATERIAL E EXECUÇÃO (PT)

Material	DESCRIÇÃO	FONTE	UNID	COEFICIENTE	PREÇO UNITÁRIO	TOTAL
10108	AREIA GROSSA	SEINFRA	M3	0,00350000	61,9728	0,2169
10441	CAL HIDRATADA	SEINFRA	KG	2,50000000	0,9123	2,2808
10805	CIMENTO PORTLAND	SEINFRA	KG	2,50000000	0,4645	1,1613
10884	COTOVELO PVC SOLDÁVEL DE 25MM	SEINFRA	UN	2,00000000	0,4893	0,9786
10885	COTOVELO PVC SOLDÁVEL DE 32MM	SEINFRA	UN	4,00000000	1,4597	5,8388
11293	JOELHO PVC ROSCÁVEL DE 1"	SEINFRA	UN	1,00000000	4,1304	4,1304
11412	LUVA PVC SOLDÁVEL DE 32MM	SEINFRA	UN	2,00000000	1,2856	2,5712
11426	LUVA REDUÇÃO PVC SOLDÁVEL DE 32X25MM	SEINFRA	UN	1,00000000	2,4550	2,4550
11973	TE PVC SOLDÁVEL 32MM	SEINFRA	UN	1,00000000	2,7619	2,7619
12200	TUBO PVC SOLDÁVEL DE 25MM (3/4)	SEINFRA	M	1,20000000	2,4799	2,9759
12201	TUBO PVC SOLDÁVEL DE 32MM (1")	SEINFRA	M	5,00000000	5,5653	27,8265
TOTAL Material:						53,1973

Mão de Obra		FONTE	UNID	COEFICIENTE	PREÇO UNITÁRIO	TOTAL
I0043	AJUDANTE DE ENCANADOR	SEINFRA	H	3,00000000	16,7700	50,3100
I2320	ENCANADOR	SEINFRA	H	3,00000000	20,3200	60,9600
I2543	SERVENTE	SEINFRA	H	2,50000000	15,5500	38,8750
TOTAL Mão de Obra:						150,1450
VALOR:						203,34

7.2. C3442 - CAIXA D'ÁGUA EM FIBERGLASS - CAP. 1000L (UN)

Material		FONTE	UNID	COEFICIENTE	PREÇO UNITÁRIO	TOTAL
I8665	CAIXA D'ÁGUA EM FIBERGLASS CAP. 1000L. COM TAMPA	SEINFRA	UN	1,00000000	355,1906	355,1906
TOTAL Material:						355,1906
Mão de Obra		FONTE	UNID	COEFICIENTE	PREÇO UNITÁRIO	TOTAL
I2543	SERVENTE	SEINFRA	H	0,70000000	15,5500	10,8850
TOTAL Mão de Obra:						10,8850
VALOR:						366,08

7.3. C2158 - REGISTRO DE GAVETA BRUTO D= 25mm (1") (UN)

Material		FONTE	UNID	COEFICIENTE	PREÇO UNITÁRIO	TOTAL
I1180	FITA DE VEDAÇÃO	SEINFRA	M	1,20000000	0,2322	0,2786
I1799	REGISTRO DE GAVETA BRUTO 25MM (1")	SEINFRA	UN	1,00000000	30,1653	30,1653
TOTAL Material:						30,4439
Mão de Obra		FONTE	UNID	COEFICIENTE	PREÇO UNITÁRIO	TOTAL
I0043	AJUDANTE DE ENCANADOR	SEINFRA	H	0,54000000	16,7700	9,0558
I2320	ENCANADOR	SEINFRA	H	0,54000000	20,3200	10,9728
TOTAL Mão de Obra:						20,0286
VALOR:						50,47

7.4. C2166 - REGISTRO DE GAVETA C/CANOPLA CROMADA D= 20mm (3/4") (UN)

Material		FONTE	UNID	COEFICIENTE	PREÇO UNITÁRIO	TOTAL
I1180	FITA DE VEDAÇÃO	SEINFRA	M	0,94000000	0,2322	0,2183
I1806	REGISTRO DE GAVETA CROMADA 20MM (3/4")	SEINFRA	UN	1,00000000	46,6206	46,6206
TOTAL Material:						46,8389
Mão de Obra		FONTE	UNID	COEFICIENTE	PREÇO UNITÁRIO	TOTAL
I0043	AJUDANTE DE ENCANADOR	SEINFRA	H	0,61000000	16,7700	10,2297
I2320	ENCANADOR	SEINFRA	H	0,61000000	20,3200	12,3952
TOTAL Mão de Obra:						22,6249
VALOR:						69,46

7.5. C2865 - LIGAÇÃO PREDIAL D'ÁGUA PADRÃO CAGECE (UN)

Equipamento		FONTE	UNID	COEFICIENTE	PREÇO UNITÁRIO	TOTAL
I0786	VEÍCULO UTILITÁRIO KOMBI (CHP)	SEINFRA	H	0,15000000	65,7400	9,8610
TOTAL Equipamento:						9,8610
Material		FONTE	UNID	COEFICIENTE	PREÇO UNITÁRIO	TOTAL
I2344	FITA VEDA ROSCA 25M x 3/4"	SEINFRA	UN	0,05000000	5,7146	0,2857
TOTAL Material:						0,2857
Mão de Obra		FONTE	UNID	COEFICIENTE	PREÇO UNITÁRIO	TOTAL
I2320	ENCANADOR	SEINFRA	H	0,90000000	20,3200	18,2880
I2543	SERVENTE	SEINFRA	H	0,60000000	15,5500	9,3300
TOTAL Mão de Obra:						27,6180
Serviço		FONTE	UNID	COEFICIENTE	PREÇO UNITÁRIO	TOTAL
C0838	CONCRETO PMIBR., FCK 10 MPa COM AGREGADO ADQUIRIDO	SEINFRA	M3	0,01300000	329,5100	4,2836
C1400	FORMA DE TÁBUAS DE 1" DE 3A P/FUNDAÇÕES UTIL 5 X	SEINFRA	M2	0,03000000	63,2300	1,8969
TOTAL Serviço:						6,1805
VALOR:						43,95

7.6. 103042 - REGISTRO DE ESFERA, PVC, ROSCÁVEL, COM BORBOLETA, 3/4" - FORNECIMENTO E INSTALAÇÃO. AF_08/2021 (UN)

Material		FONTE	UNID	COEFICIENTE	PREÇO UNITÁRIO	TOTAL
00003148	FITA VEDA ROSCA EM ROLOS DE 18 MM X 50 M (L X C)	SINAPI	UN	0,01060000	13,75	0,14
00006031	REGISTRO DE ESFERA PVC, COM BORBOLETA, COM ROSCA EXTERNA, DE 3/4"	SINAPI	UN	1,00000000	19,57	19,57
TOTAL Material:						19,71
Serviço		FONTE	UNID	COEFICIENTE	PREÇO UNITÁRIO	TOTAL
88248	AUXILIAR DE ENCANADOR OU BOMBEIRO HIDRÁULICO COM ENCARGOS COMPLEMENTARES	SINAPI	H	0,11020000	16,02	1,76
88267	ENCANADOR OU BOMBEIRO HIDRÁULICO COM ENCARGOS COMPLEMENTARES	SINAPI	H	0,11020000	20,21	2,22
TOTAL Serviço:						3,98
VALOR:						23,69

7.7. 103044 - REGISTRO DE ESFERA, PVC, ROSCÁVEL, COM CABEÇA QUADRADA, 3/4" - FORNECIMENTO E INSTALAÇÃO. AF_08/2021 (UN)

Material		FONTE	UNID	COEFICIENTE	PREÇO UNITÁRIO	TOTAL
00003148	FITA VEDA ROSCA EM ROLOS DE 18 MM X 50 M (L X C)	SINAPI	UN	0.01060000		0.14
00006033	REGISTRO DE ESFERA PVC COM CABEÇA QUADRADA, COM ROSCA EXTERNA, 3/4"	SINAPI	UN	1.00000000	26,06	26,06
TOTAL Material:						26,20
Serviço		FONTE	UNID	COEFICIENTE	PREÇO UNITÁRIO	TOTAL
88248	AUXILIAR DE ENCANADOR OU BOMBEIRO HIDRÁULICO COM ENCARGOS COMPLEMENTARES	SINAPI	H	0.11020000	16,02	1,76
88267	ENCANADOR OU BOMBEIRO HIDRÁULICO COM ENCARGOS COMPLEMENTARES	SINAPI	H	0.11020000	20,21	2,22
TOTAL Serviço:						3,98
VALOR:						30,18

7.8. C2611 - TUBO PVC ROSC. BRANCO D= 3/4" (25mm) (M)

Material		FONTE	UNID	COEFICIENTE	PREÇO UNITÁRIO	TOTAL
I1180	FITA DE VEDAÇÃO	SEINFRA	M	0.40000000	0.2322	0.0929
I2223	TUBO PVC RÍGIDO ROSCÁVEL DE 3/4"	SEINFRA	M	1.01000000	6.6850	6.7519
TOTAL Material:						6.8448
Mão de Obra		FONTE	UNID	COEFICIENTE	PREÇO UNITÁRIO	TOTAL
I0043	AJUDANTE DE ENCANADOR	SEINFRA	H	0.15000000	16.7700	2.5155
I2320	ENCANADOR	SEINFRA	H	0.15000000	20.3200	3.0480
TOTAL Mão de Obra:						5.5635
VALOR:						12,41

7.9. TORNEIRA DE BÓIA D= 20mm (3/4") (UN)

Material		FONTE	UNID	COEFICIENTE	PREÇO UNITÁRIO	TOTAL
I1180	FITA DE VEDAÇÃO	SEINFRA	M	0.47000000	0.2322	0.1091
I2127	TORNEIRA DE BOIA EM LATÃO (BOIA PLAST) DN 20MM (3/4)	SEINFRA	UN	1.00000000	21.5561	21.5561
TOTAL Material:						21.6652
Mão de Obra		FONTE	UNID	COEFICIENTE	PREÇO UNITÁRIO	TOTAL
I0043	AJUDANTE DE ENCANADOR	SEINFRA	H	0.28000000	16.7700	4.6956
I2320	ENCANADOR	SEINFRA	H	0.28000000	20.3200	5.6896
TOTAL Mão de Obra:						10.3852
VALOR:						32,05

7.10. C3556 - MUTIRÃO MISTO - ADAPTADOR PVC SOLDÁVEL FLANGES LIVRES P/CX. D'ÁGUA 25mm (3/4") (UN)

Material		FONTE	UNID	COEFICIENTE	PREÇO UNITÁRIO	TOTAL
I0012	ADAPTADOR PVC SOLD. FLANGES LIVRES P/CX. D'ÁGUA 25MM	SEINFRA	UN	1.00000000	8.3686	8.3686
I0026	ADESIVO PARA TUBO DE PVC RÍGIDO	SEINFRA	KG	0.00250000	37.4557	0.0936
I1180	FITA DE VEDAÇÃO	SEINFRA	M	0.80000000	0.2322	0.1858
I1888	SOLUÇÃO LIMPADORA PARA PVC RÍGIDO	SEINFRA	L	0.00400000	32.5291	0.1301
TOTAL Material:						8.7781
Mão de Obra		FONTE	UNID	COEFICIENTE	PREÇO UNITÁRIO	TOTAL
I2320	ENCANADOR	SEINFRA	H	0.09000000	20.3200	1.8288
TOTAL Mão de Obra:						1.8288
VALOR:						10,61

7.11. 94656 - ADAPTADOR CURTO COM BOLSA E ROSCA PARA REGISTRO, PVC, SOLDÁVEL, DN 25 MM X 3/4, INSTALADO EM RESERVAÇÃO DE ÁGUA DE EDIFICAÇÃO QUE POSSUA RESERVATÓRIO DE FIBRA/FIBROCIMENTO FORNECIMENTO E INSTALAÇÃO. AF_06/2016 (UN)

Material		FONTE	UNID	COEFICIENTE	PREÇO UNITÁRIO	TOTAL
00000065	ADAPTADOR PVC SOLDÁVEL CURTO COM BOLSA E ROSCA, 25 MM X 3/4", PARA ÁGUA FRIA	SINAPI	UN	1.00000000	0,83	0,83
00020080	ADESIVO PLÁSTICO PARA PVC, FRASCO COM 175 GR	SINAPI	UN	0.04000000	13,01	0,52
00038383	LIXA D'ÁGUA EM FOLHA, GRAO 100	SINAPI	UN	0.00800000	1,41	0,01
00020083	SOLUÇÃO PREPARADORA / LIMPADORA PARA PVC, FRASCO COM 1000 CM3	SINAPI	UN	0.01000000	45,16	0,45
TOTAL Material:						1,81
Serviço		FONTE	UNID	COEFICIENTE	PREÇO UNITÁRIO	TOTAL
88248	AUXILIAR DE ENCANADOR OU BOMBEIRO HIDRÁULICO COM ENCARGOS COMPLEMENTARES	SINAPI	H	0.08000000	16,02	1,28
88267	ENCANADOR OU BOMBEIRO HIDRÁULICO COM ENCARGOS COMPLEMENTARES	SINAPI	H	0.08000000	20,21	1,61
TOTAL Serviço:						2,89
VALOR:						4,70

8.1. C0348 - BACIA DE LOUÇA BRANCA C/CAIXA ACOPLADA (UN)

Material		FONTE	UNID	COEFICIENTE	PREÇO UNITÁRIO	TOTAL
I0171	BACIA LOUÇA BRANCA PARA CAIXA ACOPLADA	SEINFRA	UN	1.00000000	328.4009	328.4009
I0406	CAIXA ACOPLADA DE LOUÇA BRANCA PARA BACIA	SEINFRA	UN	1.00000000	173.7427	173.7427

Mão de Obra	Fonte	Unid	Coefficiente	Preço Unitário	Total
11180	FITA DE VEDAÇÃO	SEINFRA	M	14,6887	14,6887
11579	PARAFUSO CROMADO P/FIXAÇÃO SANITARIOS, INCLUSIVE PORCA CEGA, ARRUELA E BUCHA DE NYLON	SEINFRA	UN	6,2205	12,4410
11925	TAMPA PLASTICA PARA BACIA	SEINFRA	UN	24,0111	24,0111
TOTAL Material:					53,1408
10043	AJUDANTE DE ENCANADOR	SEINFRA	H	16,7700	33,5400
12320	ENCANADOR	SEINFRA	H	20,3200	40,6400
TOTAL Mão de Obra:					74,1800
VALOR:					627,59

8.2. C1619 - LAVATÓRIO DE LOUÇA BRANCA S/COLUNA C/TORNEIRA E ACESSÓRIOS (UN)

Material	Fonte	Unid	Coefficiente	Preço Unitário	Total
11091	ENGATE CROMADO	SEINFRA	UN	1,00000000	1,00000000
11180	FITA DE VEDAÇÃO	SEINFRA	M	0,84000000	0,1950
11344	LAVATÓRIO DE LOUÇA BRANCA SEM COLUNA	SEINFRA	UN	80,3772	80,3772
11579	PARAFUSO CROMADO P/FIXAÇÃO SANITARIOS, INCLUSIVE PORCA CEGA, ARRUELA E BUCHA DE NYLON	SEINFRA	UN	2,00000000	12,4410
11864	SIFÃO METALICO TIPO COPO DN 1"X1 1/2"	SEINFRA	UN	106,9926	106,9926
12132	TORNEIRA DE PRESSÃO CROMADA P/LAVATORIO 1/2"	SEINFRA	UN	64,1375	64,1375
12272	VÁLVULA DE METAL 1"	SEINFRA	UN	12,4327	12,4327
TOTAL Material:					291,2647
Mão de Obra					
10043	AJUDANTE DE ENCANADOR	SEINFRA	H	2,75000000	16,1175
	ENCANADOR	SEINFRA	H	20,3200	55,8800
TOTAL Mão de Obra:					101,9975
VALOR:					393,26

8.3. C3997 - BANCADA EM GRANITO P/ PIA DE COZINHA, INCL. CUBA DE AÇO INOX E ACESSÓRIOS (CJ)

Material	Fonte	Unid	Coefficiente	Preço Unitário	Total
10184	BANCADA DE GRANITO C/ L=0,60m E E=0,03m	SEINFRA	M2	1,32000000	405,5600
10915	CUBA DE AÇO INOX	SEINFRA	UN	109,1573	109,1573
11513	MASSA CORRIDA A BASE DE PVA	SEINFRA	KG	0,60000000	1,4531
11861	SIFÃO CROMADO 1 1/4"X1 1/2"	SEINFRA	UN	113,3126	113,3126
12271	VÁLVULA DE METAL 1 1/4"	SEINFRA	UN	26,2671	26,2671
TOTAL Material:					655,7507
Mão de Obra					
12320	ENCANADOR	SEINFRA	H	1,50000000	30,4800
12391	PEDREIRO	SEINFRA	H	1,40000000	29,0780
12543	SERVEENTE	SEINFRA	H	2,90000000	45,0950
TOTAL Mão de Obra:					104,6530
Serviço					
10	ARGAMASSA DE CIMENTO E AREIA SIPEN TRAÇO 1:3	SEINFRA	M3	0,00230000	1,0334
TOTAL Serviço:					1,0334
VALOR:					761,44

9.1. C4427 - PORTA TIPO PARANÁ (0,80 x 2,10 m), C/ FERRAGENS (UN)

Material	Fonte	Unid	Coefficiente	Preço Unitário	Total
11027	DOBRADIÇA 3"X2 1/2" CROMADA	SEINFRA	UN	3,00000000	48,9429
11154	FECHADURA COMPLETA PARA PORTA EXTERNA	SEINFRA	UN	43,5435	43,5435
18273	PORTA PARANÁ (0,80 x 2,10 m)	SEINFRA	UN	107,9132	107,9132
TOTAL Material:					200,3996
Mão de Obra					
10041	AJUDANTE DE CARPINTEIRO	SEINFRA	H	2,55000000	42,7635
10498	CARPINTEIRO	SEINFRA	H	20,7700	52,9635
TOTAL Mão de Obra:					95,7270
VALOR:					296,13

9.2. C3659 - PORTÃO DE METALON E BARRA CHATA DE FERRO C/FECHADURA E DOBRADIÇA, INCLUS. PINTURA ESMALTE SINTÉTICO (M2)

Material	Fonte	Unid	Coefficiente	Preço Unitário	Total
10108	AREIA GROSSA	SEINFRA	M3	0,00100000	0,0620
10805	CIMENTO PORTLAND	SEINFRA	KG	0,15000000	0,0697
16727	PORTÃO EM METALON E BARRA CHATA DE FERRO C/FECHADURA E DOBRADIÇAS, INCLUS. PINTURA ESMALTE SINTÉTICO (=1M2)	SEINFRA	UN	292,3220	292,3220
TOTAL Material:					292,4537
Mão de Obra					
11530	MONTADOR	SEINFRA	H	1,00000000	20,7700
TOTAL Mão de Obra:					20,7700

12391	PEDREIRO	SEINFRA	H	0.35000000	20,7700	7,2695
12543	SERVENTE	SEINFRA	H	0.25000000	15,5500	3,8875
					TOTAL Mão de Obra:	31,9270
					VALOR:	324,38

9.3. 94570 - JANELA DE ALUMÍNIO DE CORRER COM 2 FOLHAS PARA VIDROS, COM VIDROS, BATENTE, ACABAMENTO COM ACETATO OU BRILHANTE E FERRAGENS EXCLUSIVE ALIZAR E CONTRAMARCO. FORNECIMENTO E INSTALAÇÃO. AF_12/2019 (M2)

Material	DESCR. MATERIAL	FONTE	UNID	COEFICIENTE	PREÇO UNITÁRIO	TOTAL
00036896	JANELA DE CORRER EM ALUMINIO PERFIL 25, 100 X 120 CM (A X L), 2 FLS MOVEIS, SEM BANDEIRA. ACABAMENTO BRANCO OU BRILHANTE, BATENTE DE 6 A 7 CM, COM VIDRO, SEM GUARNICAO	SINAPI	UN	0,83330000	348,30	290,23
00004377	PARAFUSO DE ACO ZINCADO COM ROSCA SOBERBA, CABECA CHATA E FENDA SIMPLES, DIAMETRO 4,2 MM, COMPRIMENTO 32 * MM	SINAPI	UN	9,20000000	0,19	1,74
00039961	SILICONE ACETICO USO GERAL INCOLOR 280 G	SINAPI	UN	0,62330000		10,45
					TOTAL Material:	302,42
Serviço	DESCR. SERVIÇO	FONTE	UNID	COEFICIENTE	PREÇO UNITÁRIO	TOTAL
88309	PEDREIRO COM ENCARGOS COMPLEMENTARES	SINAPI	H	0,51900000	20,82	10,80
88316	SERVENTE COM ENCARGOS COMPLEMENTARES	SINAPI	H	0,25900000	15,79	4,08
					TOTAL Serviço:	14,88
					VALOR:	317,30

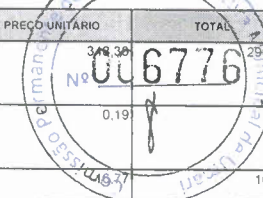

10.1. 100330 - RETIRADA E RECOLOCAÇÃO DE TELHA CERÂMICA CAPA-CANAL, COM ATÉ DUAS ÁGUAS, INCLUSO IÇAMENTO. AF_07/2019 (M2)

Material	DESCR. MATERIAL	FONTE	UNID	COEFICIENTE	PREÇO UNITÁRIO	TOTAL
00007173	TELHA DE BARRO / CERAMICA, NAO ESMALTADA, TIPO COLONIAL, CANAL, PLAN, PAULISTA, COMPRIMENTO DE 44 A 50 CM, RENDIMENTO DE COBERTURA DE 26* TELHAS/M2	SINAPI	MIL	0,00550000	816,95	4,49
					TOTAL Material:	4,49
Serviço	DESCR. SERVIÇO	FONTE	UNID	COEFICIENTE	PREÇO UNITÁRIO	TOTAL
93282	GUINCHO ELÉTRICO DE COLUNA, CAPACIDADE 400 KG, COM MOTO FREIO, MOTOR TRIFÁSICO DE 1,25 CV - CHI DIURNO AF_03/2016	SINAPI	CHI	0,01030000	17,91	0,18
93281	GUINCHO ELÉTRICO DE COLUNA, CAPACIDADE 400 KG, COM MOTO FREIO, MOTOR TRIFÁSICO DE 1,25 CV - CHP DIURNO AF_03/2016	SINAPI	CHP	0,00740000	18,70	0,13
88316	SERVENTE COM ENCARGOS COMPLEMENTARES	SINAPI	H	0,28500000	15,79	4,50
88323	TELHADISTA COM ENCARGOS COMPLEMENTARES	SINAPI	H	0,18300000	23,34	4,27
					TOTAL Serviço:	9,08
					VALOR:	13,57

10.2. 100392 - RETIRADA E RECOLOCAÇÃO DE RIPA EM TELHADOS DE ATÉ 2 ÁGUAS COM TELHA CERÂMICA CAPA-CANAL, INCLUSO TRANSPORTE VERTICAL. AF_07/2019 (M2)

Material	DESCR. MATERIAL	FONTE	UNID	COEFICIENTE	PREÇO UNITÁRIO	TOTAL
00020247	PREGO DE ACO POLIDO COM CABECA 15 X 15 (1 1/4 X 13)	SINAPI	KG	0,03000000	18,21	0,54
00004408	RIPA NAO APARELHADA, 1,5 X 5 CM, EM MACARANDUBA, ANGELIM OU EQUIVALENTE DA REGIAO - BRUTA	SINAPI	M	2,57200000	1,57	4,03
					TOTAL Material:	4,57
Serviço	DESCR. SERVIÇO	FONTE	UNID	COEFICIENTE	PREÇO UNITÁRIO	TOTAL
88239	AJUDANTE DE CARPINTEIRO COM ENCARGOS COMPLEMENTARES	SINAPI	H	0,20700000	17,57	3,63
88262	CARPINTEIRO DE FORMAS COM ENCARGOS COMPLEMENTARES	SINAPI	H	0,09200000	20,59	1,89
93282	GUINCHO ELÉTRICO DE COLUNA, CAPACIDADE 400 KG, COM MOTO FREIO, MOTOR TRIFÁSICO DE 1,25 CV - CHI DIURNO AF_03/2016	SINAPI	CHI	0,02600000	17,91	0,46
93281	GUINCHO ELÉTRICO DE COLUNA, CAPACIDADE 400 KG, COM MOTO FREIO, MOTOR TRIFÁSICO DE 1,25 CV - CHP DIURNO AF_03/2016	SINAPI	CHP	0,01880000	18,70	0,35
					TOTAL Serviço:	6,33
					VALOR:	10,90

10.3. 100393 - RETIRADA E RECOLOCAÇÃO DE CAIBRO EM TELHADOS DE ATÉ 2 ÁGUAS COM TELHA CERÂMICA CAPA-CANAL, INCLUSO TRANSPORTE VERTICAL. AF_07/2019 (M2)

Material	DESCR. MATERIAL	FONTE	UNID	COEFICIENTE	PREÇO UNITÁRIO	TOTAL
00004430	CAIBRO NAO APARELHADO 5 X 6 CM, EM MACARANDUBA, ANGELIM OU EQUIVALENTE DA REGIAO - BRUTA	SINAPI	M	0,46700000	8,29	3,87
00039027	PREGO DE ACO POLIDO COM CABECA 19 X 36 (3 1/4 X 9)	SINAPI	KG	0,05000000	16,43	0,82
					TOTAL Material:	4,69
Serviço	DESCR. SERVIÇO	FONTE	UNID	COEFICIENTE	PREÇO UNITÁRIO	TOTAL
88239	AJUDANTE DE CARPINTEIRO COM ENCARGOS COMPLEMENTARES	SINAPI	H	0,23000000	17,57	4,04
88262	CARPINTEIRO DE FORMAS COM ENCARGOS COMPLEMENTARES	SINAPI	H	0,27700000	20,59	5,70
93282	GUINCHO ELÉTRICO DE COLUNA, CAPACIDADE 400 KG, COM MOTO FREIO, MOTOR TRIFÁSICO DE 1,25 CV - CHI DIURNO AF_03/2016	SINAPI	CHI	0,00470000	17,91	0,08
93281	GUINCHO ELÉTRICO DE COLUNA, CAPACIDADE 400 KG, COM MOTO FREIO, MOTOR TRIFÁSICO DE 1,25 CV - CHP DIURNO AF_03/2016	SINAPI	CHP	0,00340000	18,70	0,06
					TOTAL Serviço:	9,88
					VALOR:	14,57

11.1. C2843 - IMPERMEABILIZAÇÃO C/ EMULSÃO ASFÁLTICA CONSUMO 2kg/m² (M2)

Material	DESCR. MATERIAL	FONTE	UNID	COEFICIENTE	PREÇO UNITÁRIO	TOTAL

11090	EMULSÃO ASFÁLTICA	SEINFRA	KG	2,0000000	11,6365	23,2730
TOTAL Material:						23,2730
Mão de Obra						
10037	AJUDANTE	SEINFRA	H	0,2000000	16,7000	3,3540
TOTAL Mão de Obra:						3,3540
VALOR:						26,63

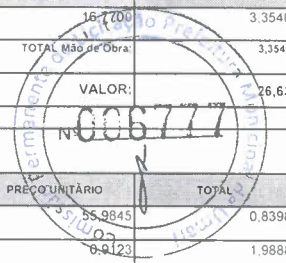

12.1. C0073 - ALVENARIA DE TIJOLO CERÂMICO FURADO (9x19x19)cm C/ARGAMASSA MISTA DE CAL HIDRATADA ESP.=10cm (1:2:8) (M2)

Material		FONTE	UNID	COEFICIENTE	PREÇO UNITÁRIO	TOTAL
10109	AREIA MEDIA	SEINFRA	M3	0,0150000	55,9845	0,8398
10441	CAL HIDRATADA	SEINFRA	KG	2,1800000	0,9123	1,9888
10805	CIMENTO PORTLAND	SEINFRA	KG	2,1800000	0,4645	1,0126
12081	TIJOLO CERÂMICO FURADO 9X19X19CM	SEINFRA	UN	25,0000000	0,5640	14,1000
TOTAL Material:						17,9412
Mão de Obra						
12391	PEDREIRO	SEINFRA	H	1,0000000	20,7700	20,7700
12543	SERVENTE	SEINFRA	H	1,1200000	15,5500	17,4160
TOTAL Mão de Obra:						38,1860
VALOR:						56,13

12.2. C3534 - MUTIRÃO MISTO - COBOGÓ ANTI-CHUVA (50X40)cm (M2)

Material		FONTE	UNID	COEFICIENTE	PREÇO UNITÁRIO	TOTAL
10810	COBOGÓ ANTI-CHUVA (50x40)CM	SEINFRA	UN	5,0000000	3,8484	19,2420
TOTAL Material:						19,2420
Mão de Obra						
12391	PEDREIRO	SEINFRA	H	1,8800000	20,7700	39,0476
TOTAL Mão de Obra:						39,0476
Serviço						
C3534	MUTIRÃO MISTO - ARGAMASSA DE CIMENTO E AREIA S/PEN TRAÇO 1:3	SEINFRA	M3	0,0053000	293,8200	1,5572
TOTAL Serviço:						1,5572
VALOR:						59,85

13.1. C0776 - CHAPISCO C/ ARGAMASSA DE CIMENTO E AREIA S/PENEIRAR TRAÇO 1:3 ESP.= 5mm P/ PAREDE (M2)

Material		FONTE	UNID	COEFICIENTE	PREÇO UNITÁRIO	TOTAL
10109	AREIA MEDIA	SEINFRA	M3	0,0061000	55,9845	0,3415
10805	CIMENTO PORTLAND	SEINFRA	KG	2,4300000	0,4645	1,1287
TOTAL Material:						1,4702
Mão de Obra						
12391	PEDREIRO	SEINFRA	H	0,1000000	20,7700	2,0770
12543	SERVENTE	SEINFRA	H	0,1500000	15,5500	2,3325
TOTAL Mão de Obra:						4,4095
VALOR:						5,88

13.2. C3037 - REBOCO C/ ARGAMASSA DE CIMENTO E AREIA PENEIRADA, TRAÇO 1:4 (M2)

Mão de Obra		FONTE	UNID	COEFICIENTE	PREÇO UNITÁRIO	TOTAL
12391	PEDREIRO	SEINFRA	H	0,6000000	20,7700	12,4620
12543	SERVENTE	SEINFRA	H	0,6000000	15,5500	9,3300
TOTAL Mão de Obra:						21,7920
Serviço						
C0165	ARGAMASSA DE CIMENTO E AREIA PEN TRAÇO 1:4	SEINFRA	M3	0,0250000	742,2200	18,5555
TOTAL Serviço:						18,5555
VALOR:						40,35

14.1. 88489 - APLICAÇÃO MANUAL DE PINTURA COM TINTA LÁTEX ACRÍLICA EM PAREDES, DUAS DEMÃOS. AF_06/2014 (M2)

Material		FONTE	UNID	COEFICIENTE	PREÇO UNITÁRIO	TOTAL
00007356	TINTA LATEX ACRÍLICA PREMIUM, COR BRANCO FOSCO	SINAPI	L	0,3300000	17,83	5,88
TOTAL Material:						5,88
Serviço						
88310	PINTOR COM ENCARGOS COMPLEMENTARES	SINAPI	H	0,1870000	21,90	4,09
88316	SERVENTE COM ENCARGOS COMPLEMENTARES	SINAPI	H	0,0690000	15,79	1,08
TOTAL Serviço:						5,17
VALOR:						11,05

14.2. 89171 - (COMPOSIÇÃO REPRESENTATIVA) DO SERVIÇO DE REVESTIMENTO CERÂMICO PARA PISO COM PLACAS TIPO ESMALTADA EXTRA DE DIMENSÕES 35X35 CM, PARA EDIFICAÇÃO HABITACIONAL UNIFAMILIAR (CASA) E EDIFICAÇÃO PÚBLICA PADRÃO. AF_11/2014 (M2)

Serviço		FONTE	UNID	COEFICIENTE	PREÇO UNITÁRIO	TOTAL

87247	REVESTIMENTO CERÂMICO PARA PISO COM PLACAS TIPO ESMALTADA EXTRA DE DIMENSÕES 35X35 CM APLICADA EM AMBIENTES DE ÁREA ENTRE 5 M2 E 10 M2. AF_06/2014	SINAPI	M2	0.33650000	44,38	14,93
87248	REVESTIMENTO CERÂMICO PARA PISO COM PLACAS TIPO ESMALTADA EXTRA DE DIMENSÕES 35X35 CM APLICADA EM AMBIENTES DE ÁREA MAIOR QUE 10 M2. AF_06/2014	SINAPI	M2	0.60870000		23,81
87246	REVESTIMENTO CERÂMICO PARA PISO COM PLACAS TIPO ESMALTADA EXTRA DE DIMENSÕES 35X35 CM APLICADA EM AMBIENTES DE ÁREA MENOR QUE 5 M2. AF_06/2014	SINAPI	M2	0.05480000		2,79
					TOTAL Serviço:	41,52
					VALOR:	41,52

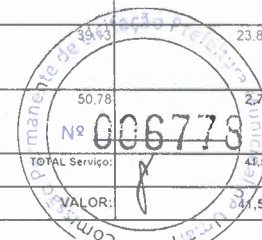

14.3. 89170 - (COMPOSIÇÃO REPRESENTATIVA) DO SERVIÇO DE REVESTIMENTO CERÂMICO PARA PAREDES INTERNAS, MEIA OU PAREDE INTEIRA, PLACAS TIPO ESMALTADA EXTRA DE 20X20 CM, PARA EDIFICAÇÕES HABITACIONAIS UNIFAMILIAR (CASAS) E EDIFICAÇÕES PÚBLICAS PADRÃO. AF_11/2014 (M2)

Serviço	Fonte	Unid	Coefficiente	Preço Unitário	Total
87267	SINAPI	M2	0,18100000	52,31	9,46
87265	SINAPI	M2	0,28260000	45,86	12,96
87266	SINAPI	M2	0,06900000	55,45	3,82
87264	SINAPI	M2	0,46740000	52,94	24,74
TOTAL Serviço:					50,98
VALOR:					50,98

14. 970 - FORRO DE GESSO CONVENCIONAL (60x60)cm COM TIRO E ARAME GALVANIZADO ENCAPADO - FORNECIMENTO E MONTAGEM (M2)

Material	Fonte	Unid	Coefficiente	Preço Unitário	Total
18288	SEINFRA	M2	1,00000000	25,2138	25,2138
TOTAL Material:					25,2138
VALOR:					25,21

15.1. C1621 - LETREIRO - LETRA EM PAREDES (UN)

Material	Fonte	Unid	Coefficiente	Preço Unitário	Total
11347	SEINFRA	UN	0,50000000	0,4562	0,2281
11490	SEINFRA	L	0,07000000	10,0192	0,7013
11513	SEINFRA	KG	0,30000000	2,4218	0,7265
12096	SEINFRA	L	0,08000000	17,6248	1,4100
TOTAL Material:					3,0659
Mão de Obra	Fonte	Unid	Coefficiente	Preço Unitário	Total
10045	SEINFRA	H	0,25000000	16,7700	4,1925
12395	SEINFRA	H	0,35000000	20,7700	7,2695
TOTAL Mão de Obra:					11,4620
VALOR:					14,53

15.2. 94990 - EXECUÇÃO DE PASSEIO (CALÇADA) OU PISO DE CONCRETO COM CONCRETO MOLDADO IN LOCO, FEITO EM OBRA, ACABAMENTO CONVENCIONAL, NÃO ARMADO. AF_07/2016 (M3)

Material	Fonte	Unid	Coefficiente	Preço Unitário	Total
00004517	SINAPI	M	2,00000000	3,23	6,46
00004460	SINAPI	M	2,50000000	5,84	14,60
TOTAL Material:					21,06
Serviço	Fonte	Unid	Coefficiente	Preço Unitário	Total
88262	SINAPI	H	2,25600000	20,59	46,45
94964	SINAPI	M3	1,21300000	312,15	378,63
88309	SINAPI	H	1,98300000	20,82	41,28
88316	SINAPI	H	4,23900000	15,79	66,93
TOTAL Serviço:					533,29
VALOR:					554,35

15.3. C1429 - GRAMA EM ÁREAS EXTERNAS, INCLUSIVE MATERIAL (M2)

Material	Fonte	Unid	Coefficiente	Preço Unitário	Total
11225	SEINFRA	M2	0,33000000	5,3247	1,7572
12077	SEINFRA	M3	0,05600000	88,8619	4,9763
12294	SEINFRA	M3	0,04500000	3,8401	0,1728
TOTAL Material:					6,9063
Mão de Obra	Fonte	Unid	Coefficiente	Preço Unitário	Total
11277	SEINFRA	H	0,20000000	18,9500	3,7900

12543	SERVENTE	SEINFRA	H	0.01860000	15.5500	0.2892
TOTAL Mão de Obra:						1.0792
VALOR:						10,99



16.1. C3447 - LIMPEZA DE PISO EM ÁREA URBANIZADA (M2)

Mão de Obra	UNID	COEFICIENTE	PREÇO UNITÁRIO	TOTAL		
12543	SERVENTE	SEINFRA	H	0.07500000	15,5500	1,1663
TOTAL Mão de Obra:				1	1,1663	
VALOR:					1,17	

[Handwritten Signature]
 Post-aula de Maratã
 Sócio Gerente

[Handwritten Signature]
 JOSÉ VANDUI BARREIRA
 ENGENHEIRO CIVIL
 RNP: 1106260511
 CREA-CE: 1245-D

CRONOGRAMA FÍSICO-FINANCEIRO

OBRA:	REFORMA DA ESCOLA E E.F. BERNADO FERREIRA ALENCAR, NA COMUNIDADE UMARIZINHO EM UMARI - CE	DATA: 06/08/2022	BDI: 25,22%		
LOCAL:	COMUNIDADE UMARIZINHO, UMARI - CE	FONTE:	VERSÃO:	HORA:	MES:
CLIENTE:	PREFEITURA MUNICIPAL DE UMARI - CE	SEINFRA	027.1 COM DESONERAÇÃO	83,85%	47,76%
		SINAPI	2021/111 COM DESONERAÇÃO	83,55%	47,46%
		Composição	PRÓPRIA	0,00%	12/2021

ITEM	DESCRIÇÃO	VALOR (R\$)	MÊS				Total parcela
			MÊS 1	MÊS 2	MÊS 3	MÊS 4	
1	SERVIÇOS PRELIMINARES	589,19	100,00%				589,19
			589,19				589,19
2	DEMOLIÇÕES E RETIRADAS	1.299,40	100,00%				1.299,40
			1.299,40				1.299,40
3	INFRAESTRUTURA	4.258,92	100,00%				4.258,92
			4.258,92				4.258,92
4	SUPERESTRUTURA	9.939,13	100,00%				9.939,13
			9.939,13				9.939,13
5	INSTALAÇÕES ELETRICAS	10.062,09		100,00%			10.062,09
				10.062,09			10.062,09
6	INSTALAÇÕES SANITARIAS	9.719,45		100,00%			9.719,45
				9.719,45			9.719,45
7	INSTALAÇÃO HIDRAULICA	1.874,09		100,00%			1.874,09
				1.874,09			1.874,09
8	LOUÇAS E METAIS	2.803,14				100,00%	2.803,14
						2.803,14	2.803,14
9	ESQUADRIAS	7.809,84			100,00%		7.809,84
					7.809,84		7.809,84
10	COBERTURA	4.689,09			100,00%		4.689,09
					4.689,09		4.689,09
11	IMPERMEABILIZAÇÕES	305,45			100,00%		305,45
					305,45		305,45
12	ELEVAÇÕES	2.451,77			100,00%		2.451,77
					2.451,77		2.451,77
13	REVESTIMENTOS	1.714,21			100,00%		1.714,21
					1.714,21		1.714,21
14	ACABAMENTOS	14.699,70				100,00%	14.699,70
						14.699,70	14.699,70
15	SERVIÇOS DIVERSOS	1.699,03				100,00%	1.699,03
						1.699,03	1.699,03
16	SERVIÇOS FINAIS	133,38				100,00%	133,38
						133,38	133,38
17	Benefícios e Despesas Indiretas (BDI)	18.674,88	21,73%	29,25%	22,92%	26,11%	18.674,88
			4.057,24	5.462,66	4.279,40	4.875,58	18.674,88
			20.143,88	27.118,29	21.249,76	24.210,83	92.722,76
		92.722,76	20.143,88	47.262,17	68.511,93	92.722,76	92.722,76

 José Audisio de Moraes
 Sócio Gerente

 JOSÉ VANDUI BARREIRA
 ENGENHEIRO CIVIL
 RNP: 1106260511
 CREA-CE: 1245-D



COMPOSIÇÃO DO BDI							
	OBRA:	REFORMA DA ESCOLA E E.F. BERNARDO FERREIRA ALENCAR, NA COMUNIDADE UMARIZINHO EM UMARI - CE	DATA :	06/08/2022	BDI : 25,22%		
	LOCAL:	COMUNIDADE UMARIZINHO, UMARI - CE	FONTE :	VERSÃO	HORA	MÊS	
	CLIENTE:	PREFEITURA MUNICIPAL DE UMARI - CE	SEINFRA	027,1 COM DESONERAÇÃO	83,85%	47,76%	05/2021
			SINAPI	2021/11 COM DESONERAÇÃO	83,55%	47,46%	12/2021
			Composição	PRÓPRIA	0,00%	0,00%	

COD	DESCRIÇÃO	%
	Benefício	
S + G	Garantia/seguros	0,80
L	Lucro	6,16
	TOTAL	6,96

Despesas Indiretas		
AC	Administração central	3,00
DF	Despesas financeiras	0,59
R	Riscos	0,97
	TOTAL	4,56

Impostos		
	COFINS	3,00
	ISS	2,50
	PIS	0,65
	CRPB	4,50
	TOTAL	10,65

BDI = 25,22%

$$(1+AC+S+R+G)*(1+DF)*(1+L)/(1-I)-1$$

OSWALDO DE MORAIS
Oswaldo de Moraes
Sócio Gerente

JOSÉ VANDUI BARREIRA
ENGENHEIRO CIVIL
RNP: 1106260511
CREA-CE: 1265-D



TABELA DE ENCARGOS SOCIAIS

OBRA:	REFORMA DA ESCOLA E E.F. BERNADO FERREIRA ALENCAR, NA COMUNIDADE UMARIZINHO EM UMARI - CE	DATA: 06/08/2022	BDI: 25,22%		
LOCAL:	COMUNIDADE UMARIZINHO, UMARI - CE	FONTE:	VERSÃO:	HORA:	MES:
CLIENTE:	PREFEITURA MUNICIPAL DE UMARI - CE	SEINFRA	027.1 COM DESONERAÇÃO	83,85%	47,76%
		SINAPI	2021/11 COM DESONERAÇÃO	83,55%	47,46%
		Composição	PROPRIA	0,00%	0,00%
					REF. 05/2021



COD	DESCRIÇÃO	HORA %	MES %
A	GRUPO A		
A1	INSS	0,00	0,00
A2	SESI	1,50	1,50
A3	SENAI	1,00	1,00
A4	INCRA	0,20	0,20
A5	SEBRAE	0,60	0,60
A6	Salário Educação	2,50	2,50
A7	Seguro Contra Acidentes de Trabalho	3,00	3,00
A8	FGTS	8,00	8,00
A9	SECONCI	0,00	0,00
	TOTAL	16,80	16,80

B	GRUPO B		
B1	Repouso Semanal Remunerado	17,84	0,00
B2	Feriados	3,71	0,00
B3	Auxílio - Enfermidade	0,87	0,67
B4	13º Salário	10,80	8,33
B5	Licença PaternidadeE	0,07	0,06
	Faltas Justificadas	0,72	0,56
B7	Dias de Chuvas	1,55	0,00
B8	Auxílio Acidente de Trabalho	0,11	0,08
B9	Férias Gozadas	8,71	6,73
B10	Salário Maternidade	0,03	0,03
	TOTAL	44,41	16,46

C	GRUPO C		
C1	Aviso Prévio Indenizado	5,40	4,17
C2	Aviso Prévio Trabalhado	0,13	0,10
C3	Férias Indenizadas	4,85	3,75
C4	Depósito Rescisão Sem Justa Causa	3,90	3,01
C5	Indenização Adicional	0,45	0,35
	TOTAL	14,73	11,38

D	GRUPO D		
D1	Reincidência de Grupo A sobre Grupo B	7,46	2,77
D2	Reincidência de Grupo A sobre Aviso Prévio Trabalhado e Reincidência do FGTS sobre Aviso Prévio Indenizado	0,45	0,35
	TOTAL	7,91	3,12

Horista = 83,85%
Mensalista = 47,76%

A + B + C + D

COD	DESCRIÇÃO	HORA %	MES %
A	GRUPO A		
A1	INSS	0,00	0,00
A2	SESI	1,50	1,50
A3	SENAI	1,00	1,00
A4	INCRA	0,20	0,20
A5	SEBRAE	0,60	0,60
A6	Salário Educação	2,50	2,50
A7	Seguro Contra Acidentes de Trabalho	3,00	3,00
A8	FGTS	8,00	8,00
A9	SECONCI	0,00	0,00
	TOTAL	16,80	16,80

B	GRUPO B		
B1	Repouso Semanal Remunerado	17,84	0,00
B2	Feriados	3,71	0,00
B3	Auxílio - Enfermidade	0,85	0,66
B4	13º Salário	10,81	8,33

B5	Licença Paternidade	0,07	0,06
B6	Faltas Justificadas	0,72	0,56
B7	Dias de Chuvas	1,56	0,00
B8	Auxílio Acidente de Trabalho	0,10	0,08
B9	Férias Gozadas	8,95	6,90
B10	Salário Maternidade	0,03	0,02
TOTAL		44,64	16,61



C	GRUPO C		
C1	Aviso Prévio Indenizado	5,41	4,17
C2	Aviso Prévio Trabalhado	0,13	0,10
C3	Férias Indenizadas	4,36	3,36
C4	Depósito Rescisão Sem Justa Causa	3,80	2,93
C5	Indenização Adicional	0,46	0,35
TOTAL		14,16	10,91

D	GRUPO D		
D1	Reincidência de Grupo A sobre Grupo B	7,50	2,79
D2	Reincidência de Grupo A sobre Aviso Prévio Trabalhado e Reincidência do FGTS sobre Aviso Prévio Indenizado	0,45	0,35
TOTAL		7,95	3,14

Horista = 83,55%
Mensalista = 47,46%

A + B + C + D

[Handwritten Signature]

Oscar Mendes de Moraes
Sócio Gerente

[Handwritten Signature]
JOSE VANDUI BARREIRA
ENGENHEIRO CIVIL
RNP: 1106260311
CREA-CE: 1145-D