



PROPOSTA DE PREÇOS

À PREFEITURA MUNICIPAL DE UMARI/CE,
Comissão Permanente de Licitação
REF.: TOMADA DE PREÇOS Nº 2022.07.22.1
Data de abertura: 10 de agosto de 2022 às 09:00 horas

Contratação de serviços a serem prestados na execução de reforma da Escola E.E.F. Bernardo Ferreira Alencar, localizada no Sítio Umarizinho, Município de Umari/CE, nos termos do Convênio n. 137/2022 e MAPP n. 2154, celebrado com o Governo do Estado do Ceará, por intermédio da Secretaria da Educação

Prezados(as) Senhores(as).

Apresentamos a V. Sas, nossa proposta para o objeto do Edital mencionado logo a baixo, pelo preço global de **R\$ 83.571,22 (oitenta e três mil e quinhentos e setenta e um reais e vinte e dois centavos)** com prazo de execução de conforme edital.

Informamos que o prazo de validade da nossa proposta é de 60 (sessenta) dias corridos, a contar da data da abertura da licitação.

Caso nos seja adjudicado o objeto da presente licitação, nos comprometemos a assinar o contrato no prazo determinado no documento de convocação, indicando para esse fim o (a) Sr (a). Gerson Clemente Filho, portador (a) da carteira de Identidade Nº. 3409118-99 e CPF Nº 913.456.263-04, como representante legal desta empresa.

Declaramos expressamente que no valor proposta estão incluídas todas as despesas necessárias à execução dos serviços, inclusive relacionados com materiais, equipamentos e mão-de-obra; carga, transporte, descarga e montagem; salários, encargos sociais, trabalhistas, previdenciários e outros; tributos em geral, bem como encargos decorrentes de fenômenos da natureza, da infortunística e de responsabilidade civil para quaisquer danos e prejuízos causados à Contratante e/ou a terceiros, gerados direta ou indiretamente para execução das obras e/ou serviços.

Declaramos, neste ato, nossa inteira submissão aos ditames da Lei nº 8.666/93 e suas alterações posteriores, bem como às cláusulas e condições estabelecidas neste instrumento convocatório.

Declaramos ainda, que não ocorreu fato que nos impeça de participar da mencionada Licitação.

Assumimos o compromisso de bem e fielmente fornecer os produtos especificados no Anexo I, caso sejamos vencedores da presente Licitação.

Finalizando, declaramos que assumimos inteira responsabilidade pela execução dos serviços objeto Edital e que serão executados conforme exigência editalícia e contratual, e que serão iniciados dentro do prazo de até 10 (dez) dias consecutivos, contados a partir da data de recebimento da Ordem de Serviço.

Orós - Ceará, 09 de agosto de 2022

Régia Maria Clemente Cândido
Proprietária
CPF nº 052.614.383-57

S
SIMÃO PEDRO DA SILVA SOUSA
ENGENHEIRO CIVIL
RNP Nº 061953813-9
CREA-CE Nº 349884

AV JOSÉ FARES LOPES, 708 – CENTRO – ORÓS-CE
CNPJ: 35.214.818/0001-91 – CGF: 06.262.737-6
jgconstrucao@hotmail.com

R
35.214.818/0001-91
R.M CLEMENTE CANDIDO
AV JOSÉ FARES LOPES Nº708
L CEP:63.520-000-CENTRO-ORÓS-CE



CONSTRUTORA



PLANILHA ORÇAMENTÁRIA

OBRA: Contratação de serviços a serem prestados na execução de reforma da Escola E.E.F. Benedito Farias Alencar, localizada no SBO Umarizinho, Município de Umarizoe, nos termos do Convênio n. 137/2022 e MAPP n. 2154, celebrado com o Governo do Estado do Ceará, por intermédio da Secretaria de Educação.

DATA: 10/08/2022 BDI: 25,24%
 FORMA: SEINFRA 071 COM DESONERAÇÃO 83,85% DATA BDI: 05/2021
 SINAPI 2022/04 COM DESONERAÇÃO 83,85% DATA BDI: 08/2022
 Composição: PROPRIA 0,00% ALIADO

006328

ITEM	CÓDIGO	DESCRIÇÃO	FONTE	UNID	QUANTIDADE	PREÇO UNITÁRIO R\$			PREÇO TOTAL R\$
						SEM BDI	BDI	COM BDI	
1	SERVIÇOS PRELIMINARES								682,79
1.1	C1937	PLACAS PADRÃO DE OBRA	SEINFRA	M2	4,50	121,17	30,56	151,73	682,79
2	DEMOLIÇÕES E RETIRADAS								1.301,43
2.1	C1064	DEMOLIÇÃO DE PISO CERÂMICO	SEINFRA	M2	79,85	9,87	2,49	12,36	986,95
2.2	C2210	RETIRADA DE PORTAS E JANELAS, INCLUSIVE BATENTES	SEINFRA	M2	9,82	11,28	2,84	14,12	138,66
2.3	C1047	DEMOLIÇÃO DE COBOGÓS	SEINFRA	M2	5,94	23,64	5,96	29,60	175,82
3	INFRAESTRUTURA								4.705,19
	C2784	ESCAVAÇÃO MANUAL SOLO DE 1A. CAT. PROF. ATÉ 1.50m	SEINFRA	M3	10,56	32,97	8,32	41,29	436,02
	C1400	FORMA DE TÁBUAS DE 1" DE 3A. P/FUNDAÇÕES UTIL. 5 X	SEINFRA	M2	4,64	52,96	13,36	66,32	307,72
3.3	C0843	CONCRETO P/VIBR., FCK 25 MPa COM AGREGADO ADQUIRIDO	SEINFRA	M3	3,00	341,12	86,03	427,15	1.281,45
3.4	C1604	LANÇAMENTO E APLICAÇÃO DE CONCRETO S/ ELEVAÇÃO	SEINFRA	M3	3,00	107,87	27,20	135,07	405,21
3.5	C2921	REATERRO C/COMPACTAÇÃO MANUAL S/CONTROLE, MATERIAL DA VALA	SEINFRA	M3	7,56	21,15	5,33	26,48	200,19
3.6	C0216	ARMADURA CA-50A MÉDIA D= 6,3 A 10,0mm	SEINFRA	KG	110,80	11,30	2,85	14,15	1.567,82
3.7	C0217	ARMADURA CA-60 FINA D=3,40 A 6,40mm	SEINFRA	KG	15,60	9,88	2,49	12,37	192,97
3.8	100978	CARGA, MANOBRA E DESCARGA DE SOLOS E MATERIAIS GRANULARES EM CAMINHÃO BASCULANTE 10 M³ - CARGA COM ESCAVADEIRA HIDRÁULICA (CAÇAMBA DE 1,20 M³ / 155 HP) E DESCARGA LIVRE (UNIDADE: M3). AF_07/2020	SINAPI	M3	3,00	5,67	1,43	7,10	21,30
3.9	C0054	ALVENARIA DE EMBASAMENTO DE PEDRA ARGAMASSADA	SEINFRA	M3	0,69	338,55	85,38	423,93	292,51
4	SUPERESTRUTURA								11.145,53
4.1	C1399	FORMA PLANA CHAPA COMPENSADA PLASTIFICADA, ESP.= 12mm UTIL. 5X	SEINFRA	M2	20,34	76,73	19,35	96,08	1.954,27
4.2	C0843	CONCRETO P/VIBR., FCK 25 MPa COM AGREGADO ADQUIRIDO	SEINFRA	M3	5,90	341,12	86,03	427,15	2.520,19
	C1603	LANÇAMENTO E APLICAÇÃO DE CONCRETO C/ ELEVAÇÃO	SEINFRA	M3	5,90	182,60	46,05	228,65	1.349,04
	C4448	LAJE PRÉ-FABRICADA P/ PISO - VÃO ATÉ 2 m	SEINFRA	M2	5,73	77,36	19,51	96,87	555,07
4.5	C4449	LAJE PRÉ-FABRICADA P/ FÔRRO - VÃO ATÉ 2 m	SEINFRA	M2	5,73	75,36	19,01	94,37	540,74
4.6	C0216	ARMADURA CA-50A MÉDIA D= 6,3 A 10,0mm	SEINFRA	KG	213,70	11,30	2,85	14,15	3.023,86
4.7	C0217	ARMADURA CA-60 FINA D=3,40 A 6,40mm	SEINFRA	KG	97,20	9,88	2,49	12,37	1.202,36
5	INSTALAÇÕES ELÉTRICAS								11.106,02
5.1	C1947	PONTO ELÉTRICO, MATERIAL E EXECUÇÃO	SEINFRA	PT	33,00	183,68	46,32	230,00	7.590,00
5.2	C3579	QUADRO DE MEDIÇÃO PADRÃO COELCE - PADRÃO POPULAR	SEINFRA	UN	1,00	69,55	17,54	87,09	87,09
5.3	C2067	QUADRO DE DISTRIBUIÇÃO DE LUZ EMBUTIR ATÉ 12 DIVISÕES 207X332X95mm, C/BARRAMENTO	SEINFRA	UN	1,00	202,91	51,17	254,08	254,08
5.4	C2664	VENTILADOR DE TETO METÁLICO	SEINFRA	UN	1,00	178,37	44,98	223,35	223,35
5.5	00038111	VARIADOR DE VELOCIDADE PARA VENTILADOR 220 V, 250 W (APENAS MÓDULO)	SINAPI	UN	1,00	25,38	6,40	31,78	31,78
5.6	C0606	CAIXA DE INSPEÇÃO EM ALVENARIA - TAMPA DE CONCRETO ESP.= 5cm	SEINFRA	M2	0,04	159,20	40,15	199,35	7,97
5.7	C3911	CONECTOR DE ATERRAMENTO TIPO K2C17-10mm BURDY	SEINFRA	UN	1,00	9,52	2,40	11,92	11,92
5.8	C4933	HASTE DE ATERRAMENTO COPPERWELD 5/8"X 2.40M	SEINFRA	UN	1,00	82,06	20,70	102,76	102,76

S
SIMÃO PEDRO DA SILVA SOUSA
ENGENHEIRO CIVIL
RNP Nº 061953813-9
CREA-CE Nº 349884

AV JOSÉ FARES LOPES, 708 – CENTRO – ORÓS-CE
 CNPJ: 35.214.818/0001-91 – CGF: 06.262.737-6
 igconstrucao@hotmail.com

35.214.818/0001-91
R.M CLEMENTE CANDIDO
AV JOSÉ FARES LOPES Nº708
CEP:63.520-000-CENTRO-ORÓS-CE

RM CLEMENTE CANDIDO – ME

AV JOSÉ FARES LOPES, 708 – CENTRO – ORÓS-CE

CNPJ: 35.214.818/0001-91 – CGF: 06.262.737-6

jpgconstrucao@hotmail.com



5.9	101548	ISOLADOR, TIPO ROLDANA, PARA BAIXA TENSÃO - FORNECIMENTO E INSTALAÇÃO. AF_07/2020	SINAPI	UN	4,00	5,89	1,49		
5.10	C3483	TERMINAL OLHAL PARA CABO DE 4,00MM2 À 6,00MM2	SEINFRA	UN	1,00	5,70	1,44		
5.11	C0522	CABO COBRE NU 6MM2	SEINFRA	M	100,00	8,70	2,19		
5.12	C1092	DISJUNTOR MONOPOLAR EM QUADRO DE DISTRIBUIÇÃO 10A	SEINFRA	UN	6,00	16,60	4,19	20,79	124,74
5.13	C1095	DISJUNTOR MONOPOLAR EM QUADRO DE DISTRIBUIÇÃO 20A	SEINFRA	UN	1,00	16,60	4,19	20,79	20,79
5.14	C4562	DISPOSITIVO DE PROTEÇÃO CONTRA SURTOS DE TENSÃO - DPS's - 40 KA/440V	SEINFRA	UN	2,00	95,28	24,03	119,31	238,62
5.15	C4530	DISJUNTOR DIFERENCIAL DR-16A - 40A, 30mA	SEINFRA	UN	2,00	109,98	27,74	137,72	275,44
5.16	91925	CABO DE COBRE FLEXÍVEL ISOLADO, 1,5 MM², ANTI-CHAMA 0,6/1,0 KV, PARA CIRCUITOS TERMINAIS - FORNECIMENTO E INSTALAÇÃO. AF_12/2015	SINAPI	M	189,16	2,99	0,75	3,74	707,46
5.17	91931	CABO DE COBRE FLEXÍVEL ISOLADO, 6 MM², ANTI-CHAMA 0,6/1,0 KV, PARA CIRCUITOS TERMINAIS - FORNECIMENTO E INSTALAÇÃO. AF_12/2015	SINAPI	M	31,77	7,65	1,93	9,58	304,36
INSTALAÇÕES SANITÁRIAS									9.947,78
6.1	C1950	PONTO SANITÁRIO, MATERIAL E EXECUÇÃO	SEINFRA	PT	8,00	154,56	38,98	193,54	1.548,32
6.2	C5050	CAIXA DE GORDURA EM PVC, COM CESTO 18L	SEINFRA	UN	1,00	209,95	52,95	262,90	262,90
6.3	C3489	CAIXA DE INSPEÇÃO EM ALVENARIA P/ LIGAÇÃO CONDOMINIAL Di=30x30cm	SEINFRA	UN	1,00	129,81	32,74	162,55	162,55
6.4	C4923	CAIXA SIFONADA PVC 100 X 100 X 50MM, ACABAMENTO BRANCO (GRELHA OU TAMPA CEGA)	SEINFRA	UN	3,00	25,14	6,34	31,48	94,44
6.5	98082	TANQUE SÉPTICO RETANGULAR, EM ALVENARIA COM BLOCOS DE CONCRETO, DIMENSÕES INTERNAS: 1,0 X 2,0 X 1,4 M, VOLUME ÚTIL: 2000 L (PARA 5 CONTRIBUINTE). AF_12/2020	SINAPI	UN	1,00	2.459,18	620,21	3.079,39	3.079,39
6.6	98088	FILTRO ANAERÓBIO RETANGULAR, EM ALVENARIA COM BLOCOS DE CONCRETO, DIMENSÕES INTERNAS: 0,8 X 1,2 X 1,67 M, VOLUME ÚTIL: 1152 L (PARA 5 CONTRIBUINTE). AF_12/2020	SINAPI	UN	1,00	2.131,57	537,58	2.669,15	2.669,15
6.7	98094	SUMIDOURO RETANGULAR, EM ALVENARIA COM BLOCOS DE CONCRETO, DIMENSÕES INTERNAS: 0,8 X 1,4 X 3,0 M, ÁREA DE INFILTRAÇÃO: 13,2 M² (PARA 5 CONTRIBUINTE). AF_12/2020	SINAPI	UN	1,00	1.701,83	429,20	2.131,03	2.131,03
7 INSTALAÇÕES HIDRÁULICAS									2.073,63
7.1	C1948	PONTO HIDRÁULICO, MATERIAL E EXECUÇÃO	SEINFRA	PT	5,00	171,42	43,23	214,65	1.073,25
7.2	C3442	CAIXA D'ÁGUA EM FIBERGLASS - CAP. 1000L	SEINFRA	UN	1,00	351,31	88,60	439,91	439,91
7.3	C2158	REGISTRO DE GAVETA BRUTO D= 25mm (1")	SEINFRA	UN	1,00	45,39	11,45	56,84	56,84
7.4	C2166	REGISTRO DE GAVETA C/CANOPLA CROMADA D= 20mm (3/4")	SEINFRA	UN	4,00	63,28	15,96	79,24	316,96
7.5	C2865	LIGAÇÃO PREDIAL D'ÁGUA PADRÃO CAGECE	SEINFRA	UN	1,00	36,95	9,32	46,27	46,27
7.6	103042	REGISTRO DE ESFERA, PVC, ROSCÁVEL, COM BORBOLETA, 3/4" - FORNECIMENTO E INSTALAÇÃO. AF_08/2021	SINAPI	UN	1,00	22,72	5,73	28,45	28,45
7.7	103044	REGISTRO DE ESFERA, PVC, ROSCÁVEL, COM CABEÇA QUADRADA, 3/4" - FORNECIMENTO E INSTALAÇÃO. AF_08/2021	SINAPI	UN	1,00	29,06	7,33	36,39	36,39
7.8	C2811	TUBO PVC ROSC. BRANCO D= 3/4" (25mm)	SEINFRA	M	0,30	11,05	2,79	13,84	4,15
7.9	C2497	TORNEIRA DE BÓIA D= 20mm (3/4")	SEINFRA	UN	1,00	29,21	7,37	36,58	36,58
7.10	C3556	MUTIRÃO MISTO - ADAPTADOR PVC SOLDÁVEL FLANGES LIVRES P/CX. D'ÁGUA 25mm (3/4")	SEINFRA	UN	1,00	9,93	2,50	12,43	12,43
7.11	94656	ADAPTADOR CURTO COM BOLSA E ROSCA PARA REGISTRO, PVC, SOLDÁVEL, DN 25 MM X 3/4. INSTALADO EM RESERVAÇÃO DE ÁGUA DE EDIFICAÇÃO QUE POSSUA RESERVATÓRIO DE FIBRA/FIBROCIMENTO FORNECIMENTO E INSTALAÇÃO. AF_06/2016	SINAPI	UN	4,00	4,47	1,13	5,60	22,40

S
SIMÃO PEDRO DA SILVA SOUSA
ENGENHEIRO CIVIL
RNP Nº 061953813-9
CREA-CE Nº 349884

AV JOSÉ FARES LOPES, 708 – CENTRO – ORÓS-CE
CNPJ: 35.214.818/0001-91 – CGF: 06.262.737-6
jpgconstrucao@hotmail.com

R
35.214.818/0001-91
R.M CLEMENTE CANDIDO
AV JOSÉ FARES LOPES Nº708
CEP:63.520.000, CENTRO, ORÓS-CE



8	LOUÇAS E METAIS								1.291,42
8.1	C0348	BACIA DE LOUÇA BRANCA C/CAIXA ACOPLADA	SEINFRA	UN	2,00	593,14	149,59	742,73	485,46
8.2	C1619	LAVATÓRIO DE LOUÇA BRANCA S/COLUNA C/TORNEIRA E ACESSÓRIOS	SEINFRA	UN	2,00	362,53	91,43	453,96	907,92
8.3	C3997	BANCADA EM GRANITO P/ PIA DE COZINHA, INCL. CUBA DE AÇO INOX E ACESSÓRIOS	SEINFRA	CJ	1,00	717,17	180,87	898,04	898,04
9	ESQUADRIAS								10.510,43
9.1	C4427	PORTA TIPO PARANÁ (0,80 x 2,10 m), C/ FERRAGENS	SEINFRA	UN	6,00	269,88	68,06	337,94	2.027,64
9.2	C3659	PORTÃO DE METALON E BARRA CHATA DE FERRO C/FECHADURA E DOBRADIÇA, INCLUS. PINTURA ESMALTE SINTÉTICO	SEINFRA	M2	4,20	307,64	77,59	385,23	1.617,97
9.3	94570	JANELA DE ALUMÍNIO DE CORRER COM 2 FOLHAS PARA VIDROS, COM VIDROS, BATENTE, ACABAMENTO COM ACETATO OU BRILHANTE E FERRAGENS, EXCLUSIVE ALIZAR E CONTRAMARCO. FORNECIMENTO E INSTALAÇÃO. AF 12/2019	SINAPI	M2	14,72	372,43	93,93	466,36	6.864,82
	COBERTURA								5.573,11
10.1	100330	RETIRADA E RECOLOCAÇÃO DE TELHA CERÂMICA CAPA-CANAL, COM ATÉ DUAS ÁGUAS, INCLUSO IÇAMENTO. AF 07/2019	SINAPI	M2	120,11	12,11	3,05	15,16	1.820,87
10.2	100392	RETIRADA E RECOLOCAÇÃO DE RIPA EM TELHADOS DE ATÉ 2 ÁGUAS COM TELHA CERÂMICA CAPA-CANAL, INCLUSO TRANSPORTE VERTICAL. AF 07/2019	SINAPI	M2	120,11	10,95	2,76	13,71	1.646,71
10.3	100393	RETIRADA E RECOLOCAÇÃO DE CAIBRO EM TELHADOS DE ATÉ 2 ÁGUAS COM TELHA CERÂMICA CAPA-CANAL, INCLUSO TRANSPORTE VERTICAL. AF 07/2019	SINAPI	M2	120,11	14,00	3,53	17,53	2.105,53
11	IMPERMEABILIZAÇÕES								360,96
11.1	C2843	IMPERMEABILIZAÇÃO C/ EMULSÃO ASFÁLTICA CONSUMO 2kg/m²	SEINFRA	M2	11,47	25,13	6,34	31,47	360,96
12	ELEVAÇÕES								2.619,85
12.1	C0073	ALVENARIA DE TIJOLO CERÂMICO FURADO (8x19x19)cm C/ARGAMASSA MISTA DE CAL HIDRATADA ESP.=10cm (1:2:8)	SEINFRA	M2	37,08	47,86	12,07	59,93	2.222,20
12.2	C3534	MUTIRÃO MISTO - COBOGÓ ANTI-CHUVA (50X40)cm	SEINFRA	M2	6,19	51,30	12,94	64,24	397,65
	REVESTIMENTOS								1.773,91
13.1	C0776	CHAPISCO C/ ARGAMASSA DE CIMENTO E AREIA S/PENEIRAR TRAÇO 1:3 ESP.= 5mm P/ PAREDE	SEINFRA	M2	37,08	4,95	1,25	6,20	229,90
13.2	C3037	REBOCO C/ ARGAMASSA DE CIMENTO E AREIA PENEIRADA, TRAÇO 1:4	SEINFRA	M2	37,08	33,25	8,39	41,64	1.544,01
14	ACABAMENTOS								16.414,69
14.1	88489	APLICAÇÃO MANUAL DE PINTURA COM TINTA LÁTEX ACRÍLICA EM PAREDES, DUAS DEMÃOS. AF 06/2014	SINAPI	M2	304,22	9,14	2,31	11,45	3.483,32
14.2	89171	(COMPOSIÇÃO REPRESENTATIVA) DO SERVIÇO DE REVESTIMENTO CERÂMICO PARA PISO COM PLACAS TIPO ESMALTADA EXTRA DE DIMENSÕES 35X35 CM, PARA EDIFICAÇÃO HABITACIONAL UNIFAMILIAR (CASA) E EDIFICAÇÃO PÚBLICA PADRÃO. AF 11/2014	SINAPI	M2	103,65	35,98	9,07	45,05	4.669,43
14.3	89170	(COMPOSIÇÃO REPRESENTATIVA) DO SERVIÇO DE REVESTIMENTO CERÂMICO PARA PAREDES INTERNAS, MEIA OU PAREDE INTEIRA, PLACAS TIPO ESMALTADA EXTRA DE 20X20 CM, PARA EDIFICAÇÕES HABITACIONAIS UNIFAMILIAR (CASAS) E EDIFICAÇÕES PÚBLICAS PADRÃO. AF 11/2014	SINAPI	M2	86,73	47,01	11,86	58,87	5.105,80
14.4	C3970	FORRO DE GESSO CONVENCIONAL (60x60)cm COM TIRO E ARAME GALVANIZADO ENCAPADO - FORNECIMENTO E MONTAGEM	SEINFRA	M2	103,65	24,32	6,13	30,45	3.156,14

S
SIMÃO PEDRO DA SILVA SOUSA
ENGENHEIRO CIVIL
RNP Nº 061953813-9
CREA-CE Nº 349884

AV JOSÉ FARES LOPES, 708 – CENTRO – ORÓS-CE
 CNPJ: 35.214.818/0001-91 – CGF: 06.262.737-6
 jgconstrucao@hotmail.com

35.214.818/0001-91
R.M CLEMENTE CANDIDO
AV JOSÉ FARES LOPES Nº 708
CEP: 63.520-000 - CENTRO, ORÓS-CE

RM CLEMENTE CANDIDO – ME

AV JOSÉ FARES LOPES, 708 – CENTRO – ORÓS-CE

CNPJ: 35.214.818/0001-91 – CGF: 06.262.737-6

jgconstrucao@hotmail.com

JG
CONSTRUTORA



15	SERVIÇOS DIVERSOS								132,24
15.1	C1621	LETREIRO - LETRA EM PAREDES	SEINFRA	UN	52,00	12,13	3,06	15,19	789,88
15.2	94990	EXECUÇÃO DE PASSEIO (CALÇADA) OU PISO DE CONCRETO COM CONCRETO MOLDADO IN LOCO, FEITO EM OBRA, ACABAMENTO CONVENCIONAL, NÃO ARMADO. AF. 07/2018	SINAPI	M3	1,65	537,15	135,47	672,62	1.109,82
15.3	C1429	GRAMA EM ÁREAS EXTERNAS, INCLUSIVE MATERIAL	SEINFRA	M2	2,62	9,92	2,50	12,42	32,54
16	SERVIÇOS FINAIS								132,24
16.1	C3447	LIMPEZA DE PISO EM ÁREA URBANIZADA	SEINFRA	M2	114,00	0,93	0,23	1,16	132,24
								VALOR BDI TOTAL:	16.830,66
								VALOR ORÇAMENTO:	66.740,56
								VALOR TOTAL:	83.571,22

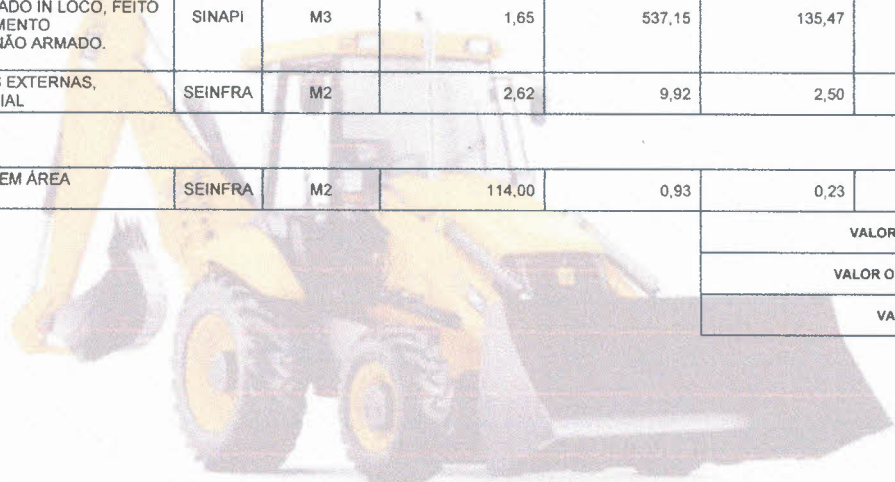

JG

CONSTRUTORA



S
SIMÃO PEDRO DA SILVA SOUSA
ENGENHEIRO CIVIL
RNP Nº 061953813-9
CREA-CE Nº 349884

AV JOSÉ FARES LOPES, 708 – CENTRO – ORÓS-CE
CNPJ: 35.214.818/0001-91 – CGF: 06.262.737-6
jgconstrucao@hotmail.com

35.214.818/0001-91
R.M CLEMENTE CANDIDO
AV JOSÉ FARES LOPES Nº 708
CEP: 63.520-000 - CENTRO - ORÓS-CE



RELATÓRIO ANALÍTICO - COMPOSIÇÕES DE CUSTOS

OBRA:	Contratação de serviços a serem prestados na execução de reforma da Escola E.E.F. Bernardo Ferreira Alencar, localizada no Sítio Umarizinho, Município de Umariz/CE, nos termos do Convênio n. 137/2022 e MAPP n. 2154, celebrado com o Governo do Estado do Ceará, por intermédio da Secretaria de Educação	DATA:	10/08/2022	BDI:	25,22%
FORTE	VERSÃO	HORA	MES	REF.	
SEINFRA	027.1 COM DESONERAÇÃO	83,85%	47,76%	02/2021	
SINAPI	2022/04 COM DESONERAÇÃO	83,55%	47,46%	09/2022	
Composição	PROPRBA	0,00%	0,00%		



1.1. C1937 - PLACAS PADRÃO DE OBRA (M2)

Material	FORTE	UNID	COEFICIENTE	PREÇO UNITÁRIO	TOTAL	
I0537	CHAPA DE AÇO GALVANIZADA ESP. 0.3MM	SEINFRA	M2	1,02000000	28,47	29,04
I1100	ESMALTE SINTETICO	SEINFRA	L	1,00000000	19,99	19,99
I1691	PONTALETÉ / BARROTE DE 3"x3"	SEINFRA	M	4,50000000	10,09	45,41
I1725	PREGO 15X15 (1.1/4" x 13) (APROXIMADAMENTE 672UN/KG)	SEINFRA	KG	0,15000000	12,43	1,86
TOTAL Material:					96,30	

Mão de Obra	FORTE	UNID	COEFICIENTE	PREÇO UNITÁRIO	TOTAL	
I2543	SERVENTE	SEINFRA	H	2,00000000	12,44	24,88
TOTAL Mão de Obra:					24,88	
VALOR:					121,17	

2.1. C1064 - DEMOLIÇÃO DE PISO CERÂMICO (M2)

Mão de Obra	FORTE	UNID	COEFICIENTE	PREÇO UNITÁRIO	TOTAL	
I2391	PEDREIRO	SEINFRA	H	0,07000000	16,62	1,16
I2543	SERVENTE	SEINFRA	H	0,70000000	12,44	8,71
TOTAL Mão de Obra:					9,87	
VALOR:					9,87	

2.2. C2210 - RETIRADA DE PORTAS E JANELAS, INCLUSIVE BATENTES (M2)

Mão de Obra	FORTE	UNID	COEFICIENTE	PREÇO UNITÁRIO	TOTAL	
I2391	PEDREIRO	SEINFRA	H	0,08000000	16,62	1,33
I2543	SERVENTE	SEINFRA	H	0,80000000	12,44	9,95
TOTAL Mão de Obra:					11,28	
VALOR:					11,28	

2.3. C1047 - DEMOLIÇÃO DE COBOGÓS (M2)

Mão de Obra	FORTE	UNID	COEFICIENTE	PREÇO UNITÁRIO	TOTAL	
I2391	PEDREIRO	SEINFRA	H	0,30000000	16,62	4,99
I2543	SERVENTE	SEINFRA	H	1,50000000	12,44	18,66
TOTAL Mão de Obra:					23,65	
VALOR:					23,64	

3.1. C2784 - ESCAVAÇÃO MANUAL SOLO DE 1A.CAT. PROF. ATÉ 1.50m (M3)

Mão de Obra	FORTE	UNID	COEFICIENTE	PREÇO UNITÁRIO	TOTAL	
I2543	SERVENTE	SEINFRA	H	2,65000000	12,44	32,97
TOTAL Mão de Obra:					32,97	
VALOR:					32,97	

RM CLEMENTE CANDIDO – ME

AV JOSÉ FARES LOPES, 708 – CENTRO – ORÓS-CE

CNPJ: 35.214.818/0001-91 – CGF: 06.262.737-6

jgconstrucao@hotmail.com



JG

 CONSTRUTORA
**3.2. C1400 - FORMA DE TÁBUAS DE 1" DE 3A. P/FUNDAÇÕES UTIL. 5 X (M2)**

Material	FONTE	UNID	COEFICIENTE	PREÇO UNITÁRIO	TOTAL
10965	DESMOLDANTE PARA FORMAS	SEINFRA	L	0,40000000	2,35
11728	PREGO 18X27 (2.1/2" X 10) (APROXIMADAMENTE 198UN/KG)	SEINFRA	KG	11,04	1,66
11846	SARRAFO DE 1"X4"	SEINFRA	M	3,79	1,90
11916	TABUA DE 1" DE 3A. - L = 30cm	SEINFRA	M	8,01	8,01
TOTAL Material:					13,92
Mão de Obra	FONTE	UNID	COEFICIENTE	PREÇO UNITÁRIO	TOTAL
10041	AJUDANTE DE CARPINTEIRO	SEINFRA	H	13,42	17,45
10498	CARPINTEIRO	SEINFRA	H	16,62	21,61
TOTAL Mão de Obra:					39,06
VALOR:					52,96

3. C0843 - CONCRETO P/VIBR., FCK 25 MPa COM AGREGADO ADQUIRIDO (M3)

Equipamento	FONTE	UNID	COEFICIENTE	PREÇO UNITÁRIO	TOTAL
10682	BETONEIRA ELÉTRICA 580L (CHP)	SEINFRA	H	17,84	12,74
TOTAL Equipamento:					12,74
Material	FONTE	UNID	COEFICIENTE	PREÇO UNITÁRIO	TOTAL
10109	AREIA MEDIA	SEINFRA	M3	54,00	46,81
10280	BRITA	SEINFRA	M3	60,95	38,22
10805	CIMENTO PORTLAND	SEINFRA	KG	349,00000000	157,05
11605	PEDRISCO	SEINFRA	M3	59,12	12,36
TOTAL Material:					254,44
Mão de Obra	FONTE	UNID	COEFICIENTE	PREÇO UNITÁRIO	TOTAL
12543	SERVENTE	SEINFRA	H	12,44	74,64
TOTAL Mão de Obra:					74,64
VALOR:					341,12

3.4. C1604 - LANÇAMENTO E APLICAÇÃO DE CONCRETO S/ ELEVAÇÃO (M3)

Mão de Obra	FONTE	UNID	COEFICIENTE	PREÇO UNITÁRIO	TOTAL
12391	PEDREIRO	SEINFRA	H	16,62	33,24
12543	SERVENTE	SEINFRA	H	12,44	74,64
TOTAL Mão de Obra:					107,88
VALOR:					107,87

3.5. C2921 - REATERRO C/COMPACTAÇÃO MANUAL S/CONTROLE, MATERIAL DA VALA (M3)

Mão de Obra	FONTE	UNID	COEFICIENTE	PREÇO UNITÁRIO	TOTAL
12543	SERVENTE	SEINFRA	H	12,44	21,15
TOTAL Mão de Obra:					21,15
VALOR:					21,15

S
SIMÃO PEDRO DA SILVA SOUSA
 ENGENHEIRO CIVIL
 RNP N° 061953813-9
 CREA-CE N° 349884

AV JOSÉ FARES LOPES, 708 – CENTRO – ORÓS-CE
 CNPJ: 35.214.818/0001-91 – CGF: 06.262.737-6
 jgconstrucao@hotmail.com

35.214.818/0001-91
R.M CLEMENTE CANDIDO
 AV JOSÉ FARES LOPES Nº 708
 CEP: 63.520-000 - CENTRO - ORÓS-CE

RM CLEMENTE CANDIDO – ME

AV JOSÉ FARES LOPES, 708 – CENTRO – ORÓS-CE

CNPJ: 35.214.818/0001-91 – CGF: 06.262.737-6

jgconstrucao@hotmail.com

**3.6. C0216 - ARMADURA CA-50A MÉDIA D= 6,3 A 10,0mm (KG)**

Material		FONTE	UNID	COEFICIENTE	PREÇO UNITÁRIO	TOTAL
I0103	ARAME RECOZIDO N.18 BWG	SEINFRA	KG	0,02000000	8,04	0,16
I0163	AÇO CA-50	SEINFRA	KG	1,15000000	7,60	8,74
TOTAL Material:						8,90
Mão de Obra		FONTE	UNID	COEFICIENTE	PREÇO UNITÁRIO	TOTAL
I0040	AJUDANTE DE ARMADOR/FERREIRO	SEINFRA	H	0,08000000	13,42	1,07
I0121	ARMADOR/FERREIRO	SEINFRA	H	0,08000000	16,62	1,33
TOTAL Mão de Obra:						2,40
VALOR:						11,30

3.7. C0217 - ARMADURA CA-60 FINA D=3,40 A 6,40mm (KG)

Material		FONTE	UNID	COEFICIENTE	PREÇO UNITÁRIO	TOTAL
I0103	ARAME RECOZIDO N.18 BWG	SEINFRA	KG	0,02000000	8,04	0,16
I0169	AÇO CA-60	SEINFRA	KG	1,15000000	6,62	7,61
TOTAL Material:						7,77
Mão de Obra		FONTE	UNID	COEFICIENTE	PREÇO UNITÁRIO	TOTAL
I0040	AJUDANTE DE ARMADOR/FERREIRO	SEINFRA	H	0,07000000	13,42	0,94
I0121	ARMADOR/FERREIRO	SEINFRA	H	0,07000000	16,62	1,16
TOTAL Mão de Obra:						2,10
VALOR:						9,88

3.8. 100978 - CARGA, MANOBRA E DESCARGA DE SOLOS E MATERIAIS GRANULARES EM CAMINHÃO BASCULANTE 10 M³ - CARGA COM ESCAVADEIRA HIDRÁULICA (CAÇAMBA DE 1,20 M³ / 155 HP) E DESCARGA LIVRE (UNIDADE: M3). AF_07/2020 (M3)

Serviço	FONTE	UNID	COEFICIENTE	PREÇO UNITÁRIO	TOTAL	
91387	CAMINHÃO BASCULANTE 10 M3, TRUCADO CABINE SIMPLES, PESO BRUTO TOTAL 23.000 KG, CARGA ÚTIL MÁXIMA 15.935 KG, DISTÂNCIA ENTRE EIXOS 4,80 M, POTÊNCIA 230 CV INCLUSIVE CAÇAMBA METÁLICA - CHI DIURNO. AF_06/2014	SINAPI	CHI	0,01200000	47,97	0,58
91386	CAMINHÃO BASCULANTE 10 M3, TRUCADO CABINE SIMPLES, PESO BRUTO TOTAL 23.000 KG, CARGA ÚTIL MÁXIMA 15.935 KG, DISTÂNCIA ENTRE EIXOS 4,80 M, POTÊNCIA 230 CV INCLUSIVE CAÇAMBA METÁLICA - CHP DIURNO. AF_06/2014	SINAPI	CHP	0,01570000	220,38	3,46
88908	ESCAVADEIRA HIDRÁULICA SOBRE ESTEIRAS, CAÇAMBA 1,20 M3, PESO OPERACIONAL 21 T, POTÊNCIA BRUTA 155 HP - CHI DIURNO. AF_06/2014	SINAPI	CHI	0,00870000	77,84	0,68
88907	ESCAVADEIRA HIDRÁULICA SOBRE ESTEIRAS, CAÇAMBA 1,20 M3, PESO OPERACIONAL 21 T, POTÊNCIA BRUTA 155 HP - CHP DIURNO. AF_06/2014	SINAPI	CHP	0,00420000	225,13	0,95
TOTAL Serviço:					5,67	
VALOR:					5,67	

3.9. C0054 - ALVENARIA DE EMBASAMENTO DE PEDRA ARGAMASSADA (M3)

Material		FONTE	UNID	COEFICIENTE	PREÇO UNITÁRIO	TOTAL
I0109	AREIA MEDIA	SEINFRA	M3	0,36480000	54,00	19,70
I0805	CIMENTO PORTLAND	SEINFRA	KG	109,50000000	0,45	49,28
I1600	PEDRA DE MÃO (RACHÃO)	SEINFRA	M3	1,10000000	52,85	58,14
TOTAL Material:						127,12

S
SIMÃO PEDRO DA SILVA SOUSA
ENGENHEIRO CIVIL
RNP N° 061953813-9
CREA-CE N° 349884

AV JOSÉ FARES LOPES, 708 – CENTRO – ORÓS-CE
 CNPJ: 35.214.818/0001-91 – CGF: 06.262.737-6
 jgconstrucao@hotmail.com

35.214.818/0001-91
R.M CLEMENTE CANDIDO
 AV JOSÉ FARES LOPES Nº 708
 CEP: 63.520.000, CENTRO, ORÓS-CE

RM CLEMENTE CANDIDO – ME

AV JOSÉ FARES LOPES, 708 – CENTRO – ORÓS-CE

CNPJ: 35.214.818/0001-91 – CGF: 06.262.737-6

jgconstrucao@hotmail.com

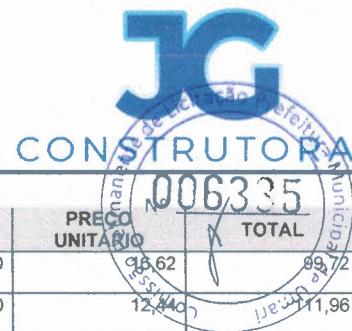

Mão de Obra		FONTE	UNID	COEFICIENTE	PREÇO UNITÁRIO	TOTAL
12391	PEDREIRO	SEINFRA	H	6,00000000	18,62	99,72
12543	SERVENTE	SEINFRA	H	9,00000000	12,44	111,96
TOTAL Mão de Obra:						211,68
VALOR:						338,55

4.1. C1399 - FORMA PLANA CHAPA COMPENSADA PLASTIFICADA, ESP.= 12mm UTIL. 5X (M2)

Material	FONTE	UNID	COEFICIENTE	PREÇO UNITÁRIO	TOTAL	
10526	CHAPA COMPENSADO PLASTIFICADO 12MM (1.22 X 2.44M)	SEINFRA	M2	0,26000000	23,66	6,15
11691	PONTALETE / BARROTE DE 3"x3"	SEINFRA	M	1,20000000	10,09	12,11
11728	PREGO 18X27 (2.1/2" X 10) (APROXIMADAMENTE 198UN/KG)	SEINFRA	KG	0,25000000	11,04	2,76
11846	SARRAFO DE 1"X4"	SEINFRA	M	1,53000000	3,79	5,80
11916	TABUA DE 1" DE 3A. - L = 30cm	SEINFRA	M	1,17000000	8,01	9,37
TOTAL Material:					36,19	

Mão de Obra		FONTE	UNID	COEFICIENTE	PREÇO UNITÁRIO	TOTAL
10041	AJUDANTE DE CARPINTEIRO	SEINFRA	H	1,35000000	13,42	18,12
10498	CARPINTEIRO	SEINFRA	H	1,35000000	16,62	22,44
TOTAL Mão de Obra:						40,56
VALOR:						76,73

4.2. C0843 - CONCRETO P/VIBR., FCK 25 MPa COM AGREGADO ADQUIRIDO (M3)

Equipamento	FONTE	UNID	COEFICIENTE	PREÇO UNITÁRIO	TOTAL	
10682	BETONEIRA ELÉTRICA 580L (CHP)	SEINFRA	H	0,71400000	17,84	12,74
TOTAL Equipamento:					12,74	

Material	FONTE	UNID	COEFICIENTE	PREÇO UNITÁRIO	TOTAL	
10109	AREIA MEDIA	SEINFRA	M3	0,86690000	54,00	46,81
10280	BRITA	SEINFRA	M3	0,62700000	60,95	38,22
10805	CIMENTO PORTLAND	SEINFRA	KG	349,00000000	0,45	157,05
11605	PEDRISCO	SEINFRA	M3	0,20900000	59,12	12,36
TOTAL Material:					254,44	

Mão de Obra		FONTE	UNID	COEFICIENTE	PREÇO UNITÁRIO	TOTAL
12543	SERVENTE	SEINFRA	H	6,00000000	12,44	74,64
TOTAL Mão de Obra:						74,64
VALOR:						341,12

4.3. C1603 - LANÇAMENTO E APLICAÇÃO DE CONCRETO C/ ELEVÇÃO (M3)

Mão de Obra		FONTE	UNID	COEFICIENTE	PREÇO UNITÁRIO	TOTAL
12391	PEDREIRO	SEINFRA	H	5,00000000	16,62	83,10
12543	SERVENTE	SEINFRA	H	8,00000000	12,44	99,52
TOTAL Mão de Obra:						182,62
VALOR:						182,60

S
SIMÃO PEDRO DA SILVA SOUSA
ENGENHEIRO CIVIL
RNP N° 061953813-9
CREA-CE N° 349884

AV JOSÉ FARES LOPES, 708 – CENTRO – ORÓS-CE
CNPJ: 35.214.818/0001-91 – CGF: 06.262.737-6
jgconstrucao@hotmail.com

35.214.818/0001-91
R.M CLEMENTE CANDIDO
AV JOSÉ FARES LOPES N° 708
CEP: 63.520-000 - CENTRO - ORÓS - CE

RM CLEMENTE CANDIDO – ME

AV JOSÉ FARES LOPES, 708 – CENTRO – ORÓS-CE

CNPJ: 35.214.818/0001-91 – CGF: 06.262.737-6

jgconstrucao@hotmail.com



CONSTRUTORA

4.4. C4448 - LAJE PRÉ-FABRICADA P/ PISO - VÃO ATÉ 2 m (M2)					
Material	FORNTE	UNID	COEFICIENTE	PREÇO UNITÁRIO	TOTAL
I0169	AÇO CA-60	SEINFRA	KG	0,74000000	4,90
I8275	LAJE PRÉ-FABRICADA COMUM DE 8 cm P/ PISO - VÃO ATÉ 2 m	SEINFRA	M2	1,00000000	28,82
I1691	PONTALETE / BARROTE DE 3"x3"	SEINFRA	M	1,00000000	10,09
I1728	PREGO 18X27 (2.1/2" X 10) (APROXIMADAMENTE 198UN/KG)	SEINFRA	KG	0,03000000	0,33
I1846	SARRAFO DE 1"X4"	SEINFRA	M	0,97000000	3,68
I1916	TABUA DE 1" DE 3A. - L = 30cm	SEINFRA	M	0,55000000	4,41
TOTAL Material:					52,23
Mão de Obra	FORNTE	UNID	COEFICIENTE	PREÇO UNITÁRIO	TOTAL
I2391	PEDREIRO	SEINFRA	H	0,35000000	5,82
I2543	SERVENTE	SEINFRA	H	0,35000000	4,35
TOTAL Mão de Obra:					10,17
Serviço	FORNTE	UNID	COEFICIENTE	PREÇO UNITÁRIO	TOTAL
C0840	CONCRETO P/VIBR., FCK 15 MPa COM AGREGADO ADQUIRIDO	SEINFRA	M3	0,03000000	9,49
C1603	LANÇAMENTO E APLICAÇÃO DE CONCRETO C/ ELEVACÃO	SEINFRA	M3	0,03000000	5,48
TOTAL Serviço:					14,97
VALOR:					77,36

4.5. C4449 - LAJE PRÉ-FABRICADA P/ FÔRRO - VÃO ATÉ 2 m (M2)					
Material	FORNTE	UNID	COEFICIENTE	PREÇO UNITÁRIO	TOTAL
I0169	AÇO CA-60	SEINFRA	KG	0,74000000	4,90
I8276	LAJE PRÉ-FABRICADA COMUM DE 8 cm P/ FÔRRO - VÃO ATÉ 2 m	SEINFRA	M2	1,00000000	26,82
I1691	PONTALETE / BARROTE DE 3"x3"	SEINFRA	M	1,00000000	10,09
I1728	PREGO 18X27 (2.1/2" X 10) (APROXIMADAMENTE 198UN/KG)	SEINFRA	KG	0,03000000	0,33
I1846	SARRAFO DE 1"X4"	SEINFRA	M	0,97000000	3,68
I1916	TABUA DE 1" DE 3A. - L = 30cm	SEINFRA	M	0,55000000	4,41
TOTAL Material:					50,23
Mão de Obra	FORNTE	UNID	COEFICIENTE	PREÇO UNITÁRIO	TOTAL
I2391	PEDREIRO	SEINFRA	H	0,35000000	5,82
I2543	SERVENTE	SEINFRA	H	0,35000000	4,35
TOTAL Mão de Obra:					10,17
Serviço	FORNTE	UNID	COEFICIENTE	PREÇO UNITÁRIO	TOTAL
C0840	CONCRETO P/VIBR., FCK 15 MPa COM AGREGADO ADQUIRIDO	SEINFRA	M3	0,03000000	9,49
C1603	LANÇAMENTO E APLICAÇÃO DE CONCRETO C/ ELEVACÃO	SEINFRA	M3	0,03000000	5,48
TOTAL Serviço:					14,97
VALOR:					75,36

4.6. C0216 - ARMADURA CA-50A MÉDIA D= 6,3 A 10,0mm (KG)					
Material	FORNTE	UNID	COEFICIENTE	PREÇO UNITÁRIO	TOTAL
I0103	ARAME RECOZIDO N.18 BWG	SEINFRA	KG	0,02000000	0,16

S
SIMÃO PEDRO DA SILVA SOUSA
ENGENHEIRO CIVIL
RNP Nº 061953813-9
CREA-CE Nº 349884

AV JOSÉ FARES LOPES, 708 – CENTRO – ORÓS-CE
CNPJ: 35.214.818/0001-91 – CGF: 06.262.737-6
jgconstrucao@hotmail.com

35.214.818/0001-91
R.M CLEMENTE CANDIDO
AV JOSÉ FARES LOPES Nº 708
CEP: 63.520-000 - CENTRO, ORÓS-CE

RM CLEMENTE CANDIDO – ME

AV JOSÉ FARES LOPES, 708 – CENTRO – ORÓS-CE

CNPJ: 35.214.818/0001-91 – CGF: 06.262.737-6

jgconstrucao@hotmail.com



I0163	AÇO CA-50	SEINFRA	KG	1,15000000		
					TOTAL Material:	8,90
Mão de Obra		 FONTE	 UNID	 COEFICIENTE	 PREÇO UNITÁRIO	 TOTAL
I0040	AJUDANTE DE ARMADOR/FERREIRO	SEINFRA	H	0,08000000	13,42	1,07
I0121	ARMADOR/FERREIRO	SEINFRA	H	0,08000000	16,62	1,33
					TOTAL Mão de Obra:	2,40
					VALOR:	11,30

4.7. C0217 - ARMADURA CA-60 FINA D=3,40 A 6,40mm (KG)

Material	 FONTE	 UNID	 COEFICIENTE	 PREÇO UNITÁRIO	 TOTAL	
I0103	ARAME RECOZIDO N.18 BWG	SEINFRA	KG	0,02000000	8,04	
I0169	AÇO CA-60	SEINFRA	KG	1,15000000	6,62	
					TOTAL Material:	7,77
Mão de Obra		 FONTE	 UNID	 COEFICIENTE	 PREÇO UNITÁRIO	 TOTAL
I0040	AJUDANTE DE ARMADOR/FERREIRO	SEINFRA	H	0,07000000	13,42	0,94
I0121	ARMADOR/FERREIRO	SEINFRA	H	0,07000000	16,62	1,16
					TOTAL Mão de Obra:	2,10
					VALOR:	9,88

5.1. C1947 - PONTO ELÉTRICO, MATERIAL E EXECUÇÃO (PT)

Material	 FONTE	 UNID	 COEFICIENTE	 PREÇO UNITÁRIO	 TOTAL	
I0356	CABO ISOLADO PVC 750V 2,5 MM2	SEINFRA	M	12,00000000	1,57	
I0419	CAIXA ESTAMPADA 3"X3", 4"X2", 4"X4" - CHAPA 18	SEINFRA	UN	1,00000000	1,41	
I0428	CAIXA PASSAG. CHAPA C/TAMPA PARAF. 100X100X80MM	SEINFRA	UN	1,00000000	8,17	
I0957	CURVA DE PVC RIGIDO PARA ELETRODUTO DE 3/4"	SEINFRA	UN	1,00000000	1,62	
I0981	DISJUNTOR MONOPOLAR 16A	SEINFRA	UN	0,10000000	7,60	
I1075	ELETRODUTO DE PVC RIGIDO 3/4"	SEINFRA	M	3,00000000	2,80	
I1105	ESPELHO 4"X2" OU 3"X3"	SEINFRA	UN	1,00000000	2,09	
I1181	FITA ISOLANTE	SEINFRA	M	3,00000000	0,66	
I1262	INTERRUPTOR 2 TECLAS PARALELO 1 TOMADA 2POLOS	SEINFRA	UN	1,00000000	17,83	
I1409	LUVA DE PVC RIGIDO PARA ELETRODUTO 3/4"	SEINFRA	UN	2,00000000	0,70	
					TOTAL Material:	62,50
Mão de Obra		 FONTE	 UNID	 COEFICIENTE	 PREÇO UNITÁRIO	 TOTAL
I0042	AJUDANTE DE ELETRICISTA	SEINFRA	H	3,00000000	13,42	40,26
I2312	ELETRICISTA	SEINFRA	H	3,00000000	16,62	49,86
I2543	SERVENTE	SEINFRA	H	2,50000000	12,44	31,10
					TOTAL Mão de Obra:	121,22
					VALOR:	183,68

5.2. C3579 - QUADRO DE MEDIÇÃO PADRÃO COELCE - PADRÃO POPULAR (UN)

Material	 FONTE	 UNID	 COEFICIENTE	 PREÇO UNITÁRIO	 TOTAL
I6129	QUADRO MEDIÇÃO PADRÃO COELCE (PADRÃO MUTIRÃO)	SEINFRA	UN	1,00000000	39,51

S
SIMÃO PEDRO DA SILVA SOUSA
ENGENHEIRO CIVIL
RNP Nº 061953813-9
CREA-CE Nº 349884

AV JOSÉ FARES LOPES, 708 – CENTRO – ORÓS-CE
 CNPJ: 35.214.818/0001-91 – CGF: 06.262.737-6
 jgconstrucao@hotmail.com

35.214.818/0001-91
R.M CLEMENTE CANDIDO
AV JOSÉ FARES LOPES Nº 708
CEP: 63.520-000. CENTRO

RM CLEMENTE CANDIDO – ME

AV JOSÉ FARES LOPES, 708 – CENTRO – ORÓS-CE

CNPJ: 35.214.818/0001-91 – CGF: 06.262.737-6

jgconstrucao@hotmail.com



Mão de Obra	FONTE	UNID	COEFICIENTE	PREÇO UNITÁRIO	TOTAL
I0042	AJUDANTE DE ELETRICISTA	SEINFRA	H	1,00000000	13,42
I2312	ELETRICISTA	SEINFRA	H	1,00000000	16,62
TOTAL Mão de Obra:					30,04
VALOR:					69,55

5.3. C2067 - QUADRO DE DISTRIBUIÇÃO DE LUZ EMBUTIR ATÉ 12 DIVISÕES 207X332X95mm, C/BARRAMENTO (UN)

Material	FONTE	UNID	COEFICIENTE	PREÇO UNITÁRIO	TOTAL
I0193	BARRAMENTO NEUTRO P/ BAIXA TENSÃO	SEINFRA	UN	1,00000000	25,91
I0194	BARRAMENTO PRINCIPAL P/ BAIXA TENSÃO	SEINFRA	UN	1,00000000	25,49
I0195	BARRAMENTO TERRA P/ BAIXA TENSÃO	SEINFRA	UN	1,00000000	21,07
I1754	QUADRO DISTRIBUIÇÃO LUZ 207X332X95MM	SEINFRA	UN	1,00000000	70,38
TOTAL Material:					142,85

Mão de Obra	FONTE	UNID	COEFICIENTE	PREÇO UNITÁRIO	TOTAL
I0042	AJUDANTE DE ELETRICISTA	SEINFRA	H	2,00000000	13,42
I2312	ELETRICISTA	SEINFRA	H	2,00000000	16,62
TOTAL Mão de Obra:					60,08
VALOR:					202,91

5.4. C2664 - VENTILADOR DE TETO METÁLICO (UN)

Material	FONTE	UNID	COEFICIENTE	PREÇO UNITÁRIO	TOTAL
I2246	VENTILADOR DE TETO METÁLICO	SEINFRA	UN	1,00000000	154,35
TOTAL Material:					154,35

Mão de Obra	FONTE	UNID	COEFICIENTE	PREÇO UNITÁRIO	TOTAL
I0042	AJUDANTE DE ELETRICISTA	SEINFRA	H	0,80000000	13,42
I2312	ELETRICISTA	SEINFRA	H	0,80000000	16,62
TOTAL Mão de Obra:					24,04
VALOR:					178,37

5.5. 00038111 - VARIADOR DE VELOCIDADE PARA VENTILADOR 220 V, 250 W (APENAS MODULO) (UN)

Material	FONTE	UNID	COEFICIENTE	PREÇO UNITÁRIO	TOTAL
00038111	VARIADOR DE VELOCIDADE PARA VENTILADOR 220 V, 250 W (APENAS MODULO)	SINAPI	UN	1,00000000	31,72
TOTAL Material:					31,72
VALOR:					25,38

5.6. C0606 - CAIXA DE INSPEÇÃO EM ALVENARIA - TAMPA DE CONCRETO ESP.= 5cm (M2)

Material	FONTE	UNID	COEFICIENTE	PREÇO UNITÁRIO	TOTAL
I0103	ARAME RECOZIDO N.18 BWG	SEINFRA	KG	0,09000000	8,04
I0109	AREIA MEDIA	SEINFRA	M3	0,03300000	54,00
I0169	AÇO CA-60	SEINFRA	KG	5,27000000	6,62
I0280	BRITA	SEINFRA	M3	0,04000000	60,95

AV JOSÉ FARES LOPES, 708 – CENTRO – ORÓS-CE
 CNPJ: 35.214.818/0001-91 – CGF: 06.262.737-6
 jgconstrucao@hotmail.com

S
 SIMÃO PEDRO DA SILVA SOUSA
 ENGENHEIRO CIVIL
 RNP Nº 061953813-9
 CREA-CE Nº 349884

35.214.818/0001-91
R.M CLEMENTE CANDIDO
 AV JOSÉ FARES LOPES Nº708
 CEP:63.520-000 - CENTRO - ORÓS - CE

RM CLEMENTE CANDIDO – ME

AV JOSÉ FARES LOPES, 708 – CENTRO – ORÓS-CE

CNPJ: 35.214.818/0001-91 – CGF: 06.262.737-6

jgconstrucao@hotmail.com



I0529	CHAPA COMPENSADO RESINADO 12MM (1.10 X 2.20M)	SEINFRA	M2	0,40000000		
I0805	CIMENTO PORTLAND	SEINFRA	KG	16,20000000	0,45	
I1916	TABUA DE 1" DE 3A. - L = 30cm	SEINFRA	M	0,12000000	0,01	
					TOTAL Material:	57,78

Mão de Obra	FONTE	UNID	COEFICIENTE	PREÇO UNITÁRIO	TOTAL	
I0040	AJUDANTE DE ARMADOR/FERREIRO	SEINFRA	H	0,46000000	13,42	6,17
I0041	AJUDANTE DE CARPINTEIRO	SEINFRA	H	2,42000000	13,42	32,48
I0121	ARMADOR/FERREIRO	SEINFRA	H	0,46000000	16,62	7,65
I0498	CARPINTEIRO	SEINFRA	H	2,42000000	16,62	40,22
I2391	PEDREIRO	SEINFRA	H	0,30000000	16,62	4,99
I2543	SERVENTE	SEINFRA	H	0,80000000	12,44	9,95
					TOTAL Mão de Obra:	101,46
					VALOR:	159,20

5.7. C3911 - CONECTOR DE ATERRAMENTO TIPO K2C17-10mm BURDY (UN)

Material	FONTE	UNID	COEFICIENTE	PREÇO UNITÁRIO	TOTAL	
I7382	CONECTOR DE ATERRAMENTO TIPO K2C17-10mm BURDY	SEINFRA	UN	1,00000000	8,01	8,01
					TOTAL Material:	8,01

Mão de Obra	FONTE	UNID	COEFICIENTE	PREÇO UNITÁRIO	TOTAL	
I2312	ELETRICISTA	SEINFRA	H	0,05200000	16,62	0,86
I2543	SERVENTE	SEINFRA	H	0,05200000	12,44	0,65
					TOTAL Mão de Obra:	1,51
					VALOR:	9,52

5.8. C4933 - HASTE DE ATERRAMENTO COPPERWELD 5/8" X 2.40M (UN)

Material	FONTE	UNID	COEFICIENTE	PREÇO UNITÁRIO	TOTAL	
I2352	HASTE DE ATERRAMENTO COPPERWELD 5/8" x 2.40M	SEINFRA	UN	1,00000000	29,92	29,92
					TOTAL Material:	29,92

Mão de Obra	FONTE	UNID	COEFICIENTE	PREÇO UNITÁRIO	TOTAL	
I0042	AJUDANTE DE ELETRICISTA	SEINFRA	H	2,40000000	13,42	32,21
I2312	ELETRICISTA	SEINFRA	H	1,20000000	16,62	19,94
					TOTAL Mão de Obra:	52,15
					VALOR:	82,06

5.9. 101548 - ISOLADOR, TIPO ROLDANA, PARA BAIXA TENSÃO - FORNECIMENTO E INSTALAÇÃO. AF_07/2020 (UN)

Material	FONTE	UNID	COEFICIENTE	PREÇO UNITÁRIO	TOTAL	
00003398	ISOLADOR DE PORCELANA, TIPO ROLDANA, DIMENSOES DE *72" X *72" MM, PARA USO EM BAIXA TENSÃO	SINAPI	UN	1,00000000	4,67	4,67
					TOTAL Material:	4,67

Serviço	FONTE	UNID	COEFICIENTE	PREÇO UNITÁRIO	TOTAL	
88247	AUXILIAR DE ELETRICISTA COM ENCARGOS COMPLEMENTARES	SINAPI	H	0,00687710	15,09	0,10
88264	ELETRICISTA COM ENCARGOS COMPLEMENTARES	SINAPI	H	0,06190000	18,11	1,12

S
SIMÃO PEDRO DA SILVA SOUSA
ENGENHEIRO CIVIL
RNP N° 061953813-9
CREA-CE N° 349884

AV JOSÉ FARES LOPES, 708 – CENTRO – ORÓS-CE
CNPJ: 35.214.818/0001-91 – CGF: 06.262.737-6
jgconstrucao@hotmail.com

35.214.818/0001-91
R.M CLEMENTE CANDIDO
AV JOSÉ FARES LOPES Nº708
CEP:63.520-000-CENTRO-ORÓS-CE

RM CLEMENTE CANDIDO – ME

AV JOSÉ FARES LOPES, 708 – CENTRO – ORÓS-CE

CNPJ: 35.214.818/0001-91 – CGF: 06.262.737-6

jgconstrucao@hotmail.com



CONSTRUTORA

TOTAL SERVIÇOS:	006340	22
VALOR:		5,89

5.10. C3483 - TERMINAL OLHAL PARA CABO DE 4,00MM2 À 6,00MM2 (UN)

Material	FONTE	UNID	COEFICIENTE	PREÇO UNITÁRIO	TOTAL
I6161	TERMINAL OLHAL PARA CABO DE 4,00mm2 A 6,00mm2	SEINFRA	UN	1,00000000	2,70
TOTAL Material:					2,70
Mão de Obra	FONTE	UNID	COEFICIENTE	PREÇO UNITÁRIO	TOTAL
I0042	AJUDANTE DE ELETRICISTA	SEINFRA	H	0,10000000	13,42
I2312	ELETRICISTA	SEINFRA	H	0,10000000	16,62
TOTAL Mão de Obra:					3,00
VALOR:					5,70

11. C0522 - CABO COBRE NU 6MM2 (M)

Material	FONTE	UNID	COEFICIENTE	PREÇO UNITÁRIO	TOTAL
I0340	CABO COBRE NU 6MM2	SEINFRA	M	1,02000000	4,70
TOTAL Material:					4,79
Mão de Obra	FONTE	UNID	COEFICIENTE	PREÇO UNITÁRIO	TOTAL
I0042	AJUDANTE DE ELETRICISTA	SEINFRA	H	0,13000000	13,42
I2312	ELETRICISTA	SEINFRA	H	0,13000000	16,62
TOTAL Mão de Obra:					3,90
VALOR:					8,70

5.12. C1092 - DISJUNTOR MONOPOLAR EM QUADRO DE DISTRIBUIÇÃO 10A (UN)

Material	FONTE	UNID	COEFICIENTE	PREÇO UNITÁRIO	TOTAL
I0980	DISJUNTOR MONOPOLAR 10A	SEINFRA	UN	1,00000000	7,60
TOTAL Material:					7,60
Mão de Obra	FONTE	UNID	COEFICIENTE	PREÇO UNITÁRIO	TOTAL
I0042	AJUDANTE DE ELETRICISTA	SEINFRA	H	0,30000000	13,42
I2312	ELETRICISTA	SEINFRA	H	0,30000000	16,62
TOTAL Mão de Obra:					9,02
VALOR:					16,60

5.13. C1095 - DISJUNTOR MONOPOLAR EM QUADRO DE DISTRIBUIÇÃO 20A (UN)

Material	FONTE	UNID	COEFICIENTE	PREÇO UNITÁRIO	TOTAL
I0983	DISJUNTOR MONOPOLAR 20A	SEINFRA	UN	1,00000000	7,60
TOTAL Material:					7,60
Mão de Obra	FONTE	UNID	COEFICIENTE	PREÇO UNITÁRIO	TOTAL
I0042	AJUDANTE DE ELETRICISTA	SEINFRA	H	0,30000000	13,42
I2312	ELETRICISTA	SEINFRA	H	0,30000000	16,62
TOTAL Mão de Obra:					9,02
VALOR:					16,60

S
SIMÃO PEDRO DA SILVA SOUSA
ENGENHEIRO CIVIL
RNP N° 061953813-9
CREA-CE N° 349884

AV JOSÉ FARES LOPES, 708 – CENTRO – ORÓS-CE
CNPJ: 35.214.818/0001-91 – CGF: 06.262.737-6
jgconstrucao@hotmail.com

35.214.818/0001-91
R.M CLEMENTE CANDIDO
AV JOSÉ FARES LOPES Nº 708
CEP: 63.520-000 - CENTRO - ORÓS-CE

RM CLEMENTE CANDIDO – ME

AV JOSÉ FARES LOPES, 708 – CENTRO – ORÓS-CE

CNPJ: 35.214.818/0001-91 – CGF: 06.262.737-6

jgconstrucao@hotmail.com

**5.14. C4562 - DISPOSITIVO DE PROTEÇÃO CONTRA SURTOS DE TENSÃO - DPS's - 40 KA/440V (UN)**

Material	FORTE	UNID	COEFICIENTE	PREÇO UNITÁRIO	TOTAL
18442	DISPOSITIVO DE PROTEÇÃO CONTRA SURTOS DE TENSÃO - DPS's - 40 KA/440V - FORNECIMENTO E INSTALAÇÃO	SEINFRA	UN	1,00000000	95,28
TOTAL Material:					95,28
VALOR:					95,28

5.15. C4530 - DISJUNTOR DIFERENCIAL DR-16A - 40A, 30mA (UN)

Material	FORTE	UNID	COEFICIENTE	PREÇO UNITÁRIO	TOTAL
18365	DISJUNTOR DIFERENCIAL DR-16A - 40A, 30mA	SEINFRA	UN	1,00000000	91,96
TOTAL Material:					91,96

Mão de Obra	FORTE	UNID	COEFICIENTE	PREÇO UNITÁRIO	TOTAL
10037	AJUDANTE	SEINFRA	H	0,60000000	8,05
12312	ELETRICISTA	SEINFRA	H	0,60000000	9,97
TOTAL Mão de Obra:					18,02
VALOR:					109,98

5.16. 91925 - CABO DE COBRE FLEXÍVEL ISOLADO, 1,5 MM², ANTI-CHAMA 0,6/1,0 KV, PARA CIRCUITOS TERMINAIS - FORNECIMENTO E INSTALAÇÃO. AF_12/2015 (M)

Material	FORTE	UNID	COEFICIENTE	PREÇO UNITÁRIO	TOTAL
00000993	CABO DE COBRE, FLEXIVEL, CLASSE 4 OU 5, ISOLACAO EM PVC/A, ANTICHAMA BWF-B, COBERTURA PVC-ST1, ANTICHAMA BWF-B, 1 CONDUTOR, 0,6/1 KV, SECAO NOMINAL 1,5 MM2	SINAPI	M	1,19000000	2,18
00021127	FITA ISOLANTE ADESIVA ANTICHAMA, USO ATE 750 V, EM ROLO DE 19 MM X 5 M	SINAPI	UN	0,00900000	0,02
TOTAL Material:					2,20

Serviço	FORTE	UNID	COEFICIENTE	PREÇO UNITÁRIO	TOTAL
88247	AUXILIAR DE ELETRICISTA COM ENCARGOS COMPLEMENTARES	SINAPI	H	0,02400000	0,36
88264	ELETRICISTA COM ENCARGOS COMPLEMENTARES	SINAPI	H	0,02400000	0,43
TOTAL Serviço:					0,79
VALOR:					2,99

5.17. 91931 - CABO DE COBRE FLEXÍVEL ISOLADO, 6 MM², ANTI-CHAMA 0,6/1,0 KV, PARA CIRCUITOS TERMINAIS - FORNECIMENTO E INSTALAÇÃO. AF_12/2015 (M)

Material	FORTE	UNID	COEFICIENTE	PREÇO UNITÁRIO	TOTAL
00000994	CABO DE COBRE, FLEXIVEL, CLASSE 4 OU 5, ISOLACAO EM PVC/A, ANTICHAMA BWF-B, COBERTURA PVC-ST1, ANTICHAMA BWF-B, 1 CONDUTOR, 0,6/1 KV, SECAO NOMINAL 6 MM2	SINAPI	M	1,19000000	5,91
00021127	FITA ISOLANTE ADESIVA ANTICHAMA, USO ATE 750 V, EM ROLO DE 19 MM X 5 M	SINAPI	UN	0,00900000	0,02
TOTAL Material:					5,93

Serviço	FORTE	UNID	COEFICIENTE	PREÇO UNITÁRIO	TOTAL
88247	AUXILIAR DE ELETRICISTA COM ENCARGOS COMPLEMENTARES	SINAPI	H	0,05200000	0,78
88264	ELETRICISTA COM ENCARGOS COMPLEMENTARES	SINAPI	H	0,05200000	0,94
TOTAL Serviço:					1,72
VALOR:					7,65

S
SIMÃO PEDRO DA SILVA SOUSA
ENGENHEIRO CIVIL
RNP Nº 061953813-9
CREA-CE Nº 349884

AV JOSÉ FARES LOPES, 708 – CENTRO – ORÓS-CE
CNPJ: 35.214.818/0001-91 – CGF: 06.262.737-6
jgconstrucao@hotmail.com

35.214.818/0001-91
R.M CLEMENTE CANDIDO
AV JOSÉ FARES LOPES Nº 708
CEP: 63.520-000 - CENTRO, ORÓS-CE

RM CLEMENTE CANDIDO – ME

AV JOSÉ FARES LOPES, 708 – CENTRO – ORÓS-CE

CNPJ: 35.214.818/0001-91 – CGF: 06.262.737-6

jgconstrucao@hotmail.com



JG

 CONSTRUTORA

 006342

 13-01-2019

 13-01-2019
6.1. C1950 - PONTO SANITÁRIO, MATERIAL E EXECUÇÃO (PT)

Material	FORNTE	UNID	COEFICIENTE	PREÇO UNITÁRIO	TOTAL
I0108	AREIA GROSSA	SEINFRA	M3	0,00400000	0,24
I0441	CAL HIDRATADA	SEINFRA	KG	3,00000000	2,64
I0805	CIMENTO PORTLAND	SEINFRA	KG	3,00000000	1,35
I1283	JOELHO PVC PARA ESGOTO DE 40MM	SEINFRA	UN	2,00000000	2,22
I1284	JOELHO PVC PARA ESGOTO DE 50MM	SEINFRA	UN	1,00000000	1,49
I1282	JOELHO PVC PARA ESGOTO DE 100MM	SEINFRA	UN	1,00000000	4,93
I2013	TE PVC PARA ESGOTO DE 40MM (1 1/2")	SEINFRA	UN	1,00000000	1,91
I2012	TE PVC PARA ESGOTO DE 100MM (4")	SEINFRA	UN	1,00000000	9,46
I2193	TUBO PVC ESGOTO DE 100MM (4") - (NBR 5688)	SEINFRA	M	0,33000000	2,86
I2194	TUBO PVC ESGOTO DE 40MM (1 1/2") - (NBR 5688)	SEINFRA	M	1,50000000	4,70
I2195	TUBO PVC ESGOTO DE 50MM (2") - (NBR 5688)	SEINFRA	M	0,50000000	2,66
TOTAL Material:					34,46

Mão de Obra	FORNTE	UNID	COEFICIENTE	PREÇO UNITÁRIO	TOTAL
I0043	AJUDANTE DE ENCANADOR	SEINFRA	H	3,00000000	40,26
I2320	ENCANADOR	SEINFRA	H	3,00000000	48,78
I2543	SERVENTE	SEINFRA	H	2,50000000	31,10
TOTAL Mão de Obra:					120,14
VALOR:					154,56

6.2. C5050 - CAIXA DE GORDURA EM PVC, COM CESTO 18L (UN)

Material	FORNTE	UNID	COEFICIENTE	PREÇO UNITÁRIO	TOTAL
I9535	CAIXA DE GORDURA EM PVC, COM CESTO 18L	SEINFRA	UN	1,00000000	208,80
TOTAL Material:					208,80

Mão de Obra	FORNTE	UNID	COEFICIENTE	PREÇO UNITÁRIO	TOTAL
I0043	AJUDANTE DE ENCANADOR	SEINFRA	H	0,03900000	0,52
I2320	ENCANADOR	SEINFRA	H	0,03900000	0,63
TOTAL Mão de Obra:					1,15
VALOR:					209,95

6.3. C3489 - CAIXA DE INSPEÇÃO EM ALVENARIA P/ LIGAÇÃO CONDOMINIAL DI=30x30cm (UN)

Mão de Obra	FORNTE	UNID	COEFICIENTE	PREÇO UNITÁRIO	TOTAL
I2391	PEDREIRO	SEINFRA	H	0,16000000	2,66
TOTAL Mão de Obra:					2,66

Serviço	FORNTE	UNID	COEFICIENTE	PREÇO UNITÁRIO	TOTAL
C0076	ALVENARIA DE TIJOLO COMUM C/ARGAMASSA MISTA DE CAL HIDRATADA 1:2:8 ESP=10 cm	SEINFRA	M2	0,80000000	77,01
C0218	ARMADURA CA-60 MÉDIA D= 6,4 A 9,5mm	SEINFRA	KG	0,78000000	7,94
C0838	CONCRETO P/IBR., FCK 10 MPa COM AGREGADO ADQUIRIDO	SEINFRA	M3	0,02520000	7,57
C0840	CONCRETO P/IBR., FCK 15 MPa COM AGREGADO ADQUIRIDO	SEINFRA	M3	0,02520000	7,97
C2827	FORMA PLANA CHAPA COMPENSADA RESINADA, ESP.= 10mm UTIL. 3X	SEINFRA	M2	0,12000000	10,90



SIMÃO PEDRO DA SILVA SOUSA

 ENGENHEIRO CIVIL

 RNP Nº 061953813-9

 CREA-CE Nº 349884

 AV JOSÉ FARES LOPES, 708 – CENTRO – ORÓS-CE

 CNPJ: 35.214.818/0001-91 – CGF: 06.262.737-6

 jgconstrucao@hotmail.com



35.214.818/0001-91

R.M. CLEMENTE CANDIDO

 AV JOSÉ FARES LOPES Nº 708

 CEP: 63.520-000 - CENTRO - ORÓS-CE

RM CLEMENTE CANDIDO – ME

AV JOSÉ FARES LOPES, 708 – CENTRO – ORÓS-CE

CNPJ: 35.214.818/0001-91 – CGF: 06.262.737-6

jgconstrucao@hotmail.com

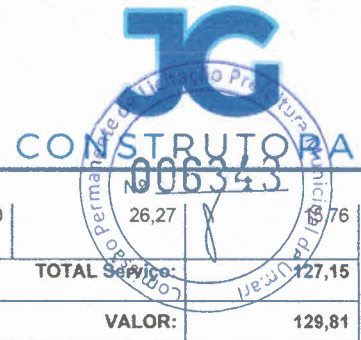

C3409	REBOCO C/ ARGAMASSA DE CIMENTO E AREIA S/ PENEIRAR, TRAÇO 1:4	SEINFRA	M2	0,60000000		
					TOTAL Serviço:	127,15
					VALOR:	129,81

6.4. C4923 - CAIXA SIFONADA PVC 100 X 100 X 50MM, ACABAMENTO BRANCO (GRELHA OU TAMPA CEGA) (UN)

Material	FORTE	UNID	COEFICIENTE	PREÇO UNITÁRIO	TOTAL
19404	CAIXA SIFONADA PVC 100 X 100 X 50MM, ACABAMENTO BRANCO (GRELHA OU TAMPA CEGA)	SEINFRA	UN	1,00000000	10,30
TOTAL Material:					10,30
Mão de Obra	FORTE	UNID	COEFICIENTE	PREÇO UNITÁRIO	TOTAL
10043	AJUDANTE DE ENCANADOR	SEINFRA	H	0,50000000	6,71
12320	ENCANADOR	SEINFRA	H	0,50000000	8,13
TOTAL Mão de Obra:					14,84
VALOR:					25,14

6.5. 98082 - TANQUE SÉPTICO RETANGULAR, EM ALVENARIA COM BLOCOS DE CONCRETO, DIMENSÕES INTERNAS: 1,0 X 2,0 X 1,4 M, VOLUME ÚTIL: 2000 L (PARA 5 CONTRIBUINTES). AF_12/2020 (UN)

Material	FORTE	UNID	COEFICIENTE	PREÇO UNITÁRIO	TOTAL
00025067	BLOCO DE CONCRETO ESTRUTURAL 19 X 19 X 39 CM, FBK 4,5 MPA (NBR 6136)	SINAPI	UN	106,89380000	327,10
00000660	CANALETA DE CONCRETO 19 X 19 X 19 CM (CLASSE C - NBR 6136)	SINAPI	UN	35,70000000	67,83
00002692	DESMOLDANTE PROTETOR PARA FORMAS DE MADEIRA, DE BASE OLEOSA EMULSIONADA EM AGUA	SINAPI	L	0,01940000	0,11
00004491	PONTALETE *7,5 X 7,5* CM EM PINUS, MISTA OU EQUIVALENTE DA REGIAO - BRUTA	SINAPI	M	0,42180000	3,83
00005069	PREGO DE ACO POLIDO COM CABECA 17 X 27 (2 1/2 X 11)	SINAPI	KG	0,04450000	0,64
00004517	SARRAFO *2,5 X 7,5* CM EM PINUS, MISTA OU EQUIVALENTE DA REGIAO - BRUTA	SINAPI	M	0,50160000	1,60
00006193	TABUA NAO APARELHADA *2,5 X 20* CM, EM MACARANDUBA, ANGELIM OU EQUIVALENTE DA REGIAO - BRUTA	SINAPI	M	1,57320000	23,08
TOTAL Material:					424,19

Material	FORTE	UNID	COEFICIENTE	PREÇO UNITÁRIO	TOTAL
88628	ARGAMASSA TRAÇO 1:3 (EM VOLUME DE CIMENTO E AREIA MÉDIA ÚMIDA), PREPARO MECÂNICO COM BETONEIRA 400 L. AF_08/2019	SINAPI	M3	0,47470000	168,46
87316	ARGAMASSA TRAÇO 1:4 (EM VOLUME DE CIMENTO E AREIA GROSSA ÚMIDA) PARA CHAPISCO CONVENCIONAL, PREPARO MECÂNICO COM BETONEIRA 400 L. AF_08/2019	SINAPI	M3	0,08820000	27,15
89998	ARMAÇÃO DE CINTA DE ALVENARIA ESTRUTURAL; DIÂMETRO DE 10,0 MM. AF_09/2021	SINAPI	KG	4,19560000	38,64
92783	ARMAÇÃO DE LAJE DE UMA ESTRUTURA CONVENCIONAL DE CONCRETO ARMADO EM UMA EDIFICAÇÃO TÉRREA OU SOBRADO UTILIZANDO AÇO CA-60 DE 4,2 MM - MONTAGEM. AF_12/2015	SINAPI	KG	20,01240000	291,78
89996	ARMAÇÃO VERTICAL DE ALVENARIA ESTRUTURAL; DIÂMETRO DE 10,0 MM. AF_09/2021	SINAPI	KG	3,45520000	33,03
94970	CONCRETO FCK = 20MPA, TRAÇO 1:2:7:3 (EM MASSA SECA DE CIMENTO/ AREIA MÉDIA/ BRITA 1) - PREPARO MECÂNICO COM BETONEIRA 600 L. AF_05/2021	SINAPI	M3	0,75390000	227,32
89995	GRAUTEAMENTO DE CINTA SUPERIOR OU DE VERGA EM ALVENARIA ESTRUTURAL. AF_09/2021	SINAPI	M3	0,10460000	66,88
89993	GRAUTEAMENTO VERTICAL EM ALVENARIA ESTRUTURAL. AF_09/2021	SINAPI	M3	0,10460000	69,43
88309	PEDREIRO COM ENCARGOS COMPLEMENTARES	SINAPI	H	21,99420000	394,58

S
SIMÃO PEDRO DA SILVA SOUSA
ENGENHEIRO CIVIL
RNP Nº 061953813-9
CREA-CE Nº 349884

AV JOSÉ FARES LOPES, 708 – CENTRO – ORÓS-CE
CNPJ: 35.214.818/0001-91 – CGF: 06.262.737-6
jgconstrucao@hotmail.com

35.214.818/0001-91
R.M CLEMENTE CANDIDO
AV JOSÉ FARES LOPES Nº708
CEP: 63.520-000. CENTRO. ORÓS. CE

RM CLEMENTE CANDIDO – ME

AV JOSÉ FARES LOPES, 708 – CENTRO – ORÓS-CE

CNPJ: 35.214.818/0001-91 – CGF: 06.262.737-6

jgconstrucao@hotmail.com



97735	PEÇA RETANGULAR PRÉ-MOLDADA, VOLUME DE CONCRETO DE 30 A 100 LITROS, TAXA DE AÇO APROXIMADA DE 30KG/M³. AF_01/2018	SINAPI	M3	0,23520000		208,17
101624	PREPARO DE FUNDO DE VALA COM LARGURA MAIOR OU IGUAL A 1,5 M E MENOR QUE 2,5 M, COM CAMADA DE BRITA, LANÇAMENTO MECANIZADO. AF_08/2020	SINAPI	M3	0,29900000	143,25	42,83
5679	RETROESCAVADEIRA SOBRE RODAS COM CARREGADEIRA, TRACÇÃO 4X4, POTÊNCIA LÍQ. 88 HP, CAÇAMBA CARREG. CAP. MÍN. 1 M3, CAÇAMBA RETRO CAP. 0,26 M3, PESO OPERACIONAL MÍN. 6.674 KG, PROFUNDIDADE ESCAVAÇÃO MÁX. 4,37 M - CHI DIURNO. AF_06/2014	SINAPI	CHI	0,14370000	45,92	6,60
5678	RETROESCAVADEIRA SOBRE RODAS COM CARREGADEIRA, TRACÇÃO 4X4, POTÊNCIA LÍQ. 88 HP, CAÇAMBA CARREG. CAP. MÍN. 1 M3, CAÇAMBA RETRO CAP. 0,26 M3, PESO OPERACIONAL MÍN. 6.674 KG, PROFUNDIDADE ESCAVAÇÃO MÁX. 4,37 M - CHP DIURNO. AF_06/2014	SINAPI	CHP	0,07050000	122,68	8,65
88316	SERVENTE COM ENCARGOS COMPLEMENTARES	SINAPI	H	17,28120000	14,52	250,92
					TOTAL Serviço:	2.034,44
					VALOR:	2.459,18

98088 - FILTRO ANAERÓBIO RETANGULAR, EM ALVENARIA COM BLOCOS DE CONCRETO, DIMENSÕES INTERNAS: 0,8 X 1,2 X 1,67 M, VOLUME ÚTIL: 1152 L (PARA 5 CONTRIBUINTES). AF_12/2020 (UN)

Material	FONTE	UNID	COEFICIENTE	PREÇO UNITÁRIO	TOTAL	
00025067	BLOCO DE CONCRETO ESTRUTURAL 19 X 19 X 39 CM, FBK 4,5 MPA (NBR 6136)	SINAPI	UN	75,39380000	3,06	230,71
00000660	CANALETA DE CONCRETO 19 X 19 X 19 CM (CLASSE C - NBR 6136)	SINAPI	UN	50,40000000	1,90	95,76
00002692	DESMOLDANTE PROTETOR PARA FORMAS DE MADEIRA, DE BASE OLEOSA EMULSIONADA EM AGUA	SINAPI	L	0,01430000	5,78	0,08
00004720	PEDRA BRITADA N. 0, OU PEDRISCO (4,8 A 9,5 MM) POSTO PEDREIRA/FORNECEDOR, SEM FRETE	SINAPI	M3	0,51390000	82,93	42,62
00004491	PONTALETE *7,5 X 7,5* CM EM PINUS, MISTA OU EQUIVALENTE DA REGIAO - BRUTA	SINAPI	M	0,31080000	9,09	2,83
00005069	PREGO DE AÇO POLIDO COM CABECA 17 X 27 (2 1/2 X 11)	SINAPI	KG	0,03280000	14,43	0,47
00004517	SARRAFO *2,5 X 7,5* CM EM PINUS, MISTA OU EQUIVALENTE DA REGIAO - BRUTA	SINAPI	M	0,36960000	3,18	1,18
00006193	TABUA NAO APARELHADA *2,5 X 20* CM, EM MACARANDUBA, ANGELIM OU EQUIVALENTE DA REGIAO - BRUTA	SINAPI	M	1,15920000	14,67	17,01
					TOTAL Material:	390,66

Material	FONTE	UNID	COEFICIENTE	PREÇO UNITÁRIO	TOTAL	
88628	ARGAMASSA TRAÇO 1:3 (EM VOLUME DE CIMENTO E AREIA MÉDIA ÚMIDA), PREPARO MECÂNICO COM BETONEIRA 400 L. AF_08/2019	SINAPI	M3	0,36240000	354,88	128,61
87316	ARGAMASSA TRAÇO 1:4 (EM VOLUME DE CIMENTO E AREIA GROSSA ÚMIDA) PARA CHAPISCO CONVENCIONAL, PREPARO MECÂNICO COM BETONEIRA 400 L. AF_08/2019	SINAPI	M3	0,06840000	307,87	21,06
89998	ARMAÇÃO DE CINTA DE ALVENARIA ESTRUTURAL; DIÂMETRO DE 10,0 MM. AF_09/2021	SINAPI	KG	5,92320000	9,21	54,55
92783	ARMAÇÃO DE LAJE DE UMA ESTRUTURA CONVENCIONAL DE CONCRETO ARMADO EM UMA EDIFICAÇÃO TÉRREA OU SOBRADO UTILIZANDO AÇO CA-60 DE 4,2 MM - MONTAGEM. AF_12/2015	SINAPI	KG	12,42600000	14,58	181,17
89996	ARMAÇÃO VERTICAL DE ALVENARIA ESTRUTURAL; DIÂMETRO DE 10,0 MM. AF_09/2021	SINAPI	KG	3,94880000	9,56	37,75
94970	CONCRETO FCK = 20MPA, TRAÇO 1:2,7:3 (EM MASSA SECA DE CIMENTO/ AREIA MÉDIA/ BRITA 1) - PREPARO MECÂNICO COM BETONEIRA 600 L. AF_05/2021	SINAPI	M3	0,46810000	301,53	141,15
89995	GRAUTEAMENTO DE CINTA SUPERIOR OU DE VERGA EM ALVENARIA ESTRUTURAL. AF_09/2021	SINAPI	M3	0,14770000	639,38	94,44
89993	GRAUTEAMENTO VERTICAL EM ALVENARIA ESTRUTURAL. AF_09/2021	SINAPI	M3	0,11960000	663,75	79,38
88309	PEDREIRO COM ENCARGOS COMPLEMENTARES	SINAPI	H	16,58640000	17,94	297,56

S
SIMÃO PEDRO DA SILVA SOUSA
ENGENHEIRO CIVIL
RNP Nº 061953813-9
CREA-CE Nº 349884

AV JOSÉ FARES LOPES, 708 – CENTRO – ORÓS-CE
CNPJ: 35.214.818/0001-91 – CGF: 06.262.737-6
jgconstrucao@hotmail.com

R
35.214.818/0001-91
R.M CLEMENTE CANDIDO
AV JOSÉ FARES LOPES Nº708
CEP:63.520-000. CENTRO. ORÓS, CE

RM CLEMENTE CANDIDO – ME

AV JOSÉ FARES LOPES, 708 – CENTRO – ORÓS-CE

CNPJ: 35.214.818/0001-91 – CGF: 06.262.737-6

jgconstrucao@hotmail.com

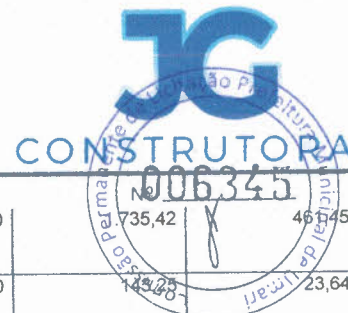

97735	PEÇA RETANGULAR PRÉ-MOLDADA, VOLUME DE CONCRETO DE 30 A 100 LITROS, TAXA DE AÇO APROXIMADA DE 30KG/M³. AF_01/2018	SINAPI	M3	0,26590000	735,42	46,945
101624	PREPARO DE FUNDO DE VALA COM LARGURA MAIOR OU IGUAL A 1,5 M E MENOR QUE 2,5 M, COM CAMADA DE BRITA, LANÇAMENTO MECANIZADO. AF_08/2020	SINAPI	M3	0,16500000	145,25	23,64
5679	RETROESCAVADEIRA SOBRE RODAS COM CARREGADEIRA, TRACÇÃO 4X4, POTÊNCIA LÍQ. 88 HP, CAÇAMBA CARREG. CAP. MÍN. 1 M3, CAÇAMBA RETRO CAP. 0,26 M3, PESO OPERACIONAL MÍN. 6.674 KG, PROFUNDIDADE ESCAVAÇÃO MÁX. 4,37 M - CHI DIURNO. AF_06/2014	SINAPI	CHI	0,28690000	45,92	13,17
5678	RETROESCAVADEIRA SOBRE RODAS COM CARREGADEIRA, TRACÇÃO 4X4, POTÊNCIA LÍQ. 88 HP, CAÇAMBA CARREG. CAP. MÍN. 1 M3, CAÇAMBA RETRO CAP. 0,26 M3, PESO OPERACIONAL MÍN. 6.674 KG, PROFUNDIDADE ESCAVAÇÃO MÁX. 4,37 M - CHP DIURNO. AF_06/2014	SINAPI	CHP	0,14080000	122,68	17,27
88316	SERVENTE COM ENCARGOS COMPLEMENTARES	SINAPI	H	13,03220000	14,52	189,23
TOTAL Serviço:						1.740,43
VALOR:						2.131,57

... 98094 - SUMIDURO RETANGULAR, EM ALVENARIA COM BLOCOS DE CONCRETO, DIMENSÕES INTERNAS: 0,8 X 1,4 X 3,0 M, ÁREA DE INFILTRAÇÃO: 13,2 M² (PARA 5 CONTRIBUINTES). AF_12/2020 (UN)

Material	FONTE	UNID	COEFICIENTE	PREÇO UNITÁRIO	TOTAL
00025067 BLOCO DE CONCRETO ESTRUTURAL 19 X 19 X 39 CM, FBK 4,5 MPA (NBR 6136)	SINAPI	UN	135,74670000	3,06	415,38
00000660 CANALETA DE CONCRETO 19 X 19 X 19 CM (CLASSE C - NBR 6136)	SINAPI	UN	27,30000000	1,90	51,87
00004720 PEDRA BRITADA N. 0, OU PEDRISCO (4,8 A 9,5 MM) POSTO PEDREIRA/FORNECEDOR, SEM FRETE	SINAPI	M3	0,36960000	82,93	30,65
TOTAL Material:					497,90

Serviço	FONTE	UNID	COEFICIENTE	PREÇO UNITÁRIO	TOTAL
100475 ARGAMASSA TRAÇO 1:3 (EM VOLUME DE CIMENTO E AREIA MÉDIA ÚMIDA) COM ADIÇÃO DE IMPERMEABILIZANTE, PREPARO MECÂNICO COM BETONEIRA 400 L. AF_08/2019	SINAPI	M3	0,23480000	478,72	112,40
89998 ARMAÇÃO DE CINTA DE ALVENARIA ESTRUTURAL; DIÂMETRO DE 10,0 MM. AF_09/2021	SINAPI	KG	3,20840000	9,21	29,55
89996 ARMAÇÃO VERTICAL DE ALVENARIA ESTRUTURAL; DIÂMETRO DE 10,0 MM. AF_09/2021	SINAPI	KG	7,40400000	9,56	70,78
89995 GRAUTEAMENTO DE CINTA SUPERIOR OU DE VERGA EM ALVENARIA ESTRUTURAL. AF_09/2021	SINAPI	M3	0,08000000	639,38	51,15
89993 GRAUTEAMENTO VERTICAL EM ALVENARIA ESTRUTURAL. AF_09/2021	SINAPI	M3	0,22420000	663,75	148,81
88309 PEDREIRO COM ENCARGOS COMPLEMENTARES	SINAPI	H	15,99370000	17,94	286,93
97734 PEÇA RETANGULAR PRÉ-MOLDADA, VOLUME DE CONCRETO DE 10 A 30 LITROS, TAXA DE AÇO APROXIMADA DE 30KG/M³. AF_01/2018	SINAPI	M3	0,02520000	2.084,48	52,53
97735 PEÇA RETANGULAR PRÉ-MOLDADA, VOLUME DE CONCRETO DE 30 A 100 LITROS, TAXA DE AÇO APROXIMADA DE 30KG/M³. AF_01/2018	SINAPI	M3	0,12600000	1.735,42	218,66
101625 PREPARO DE FUNDO DE VALA COM LARGURA MAIOR OU IGUAL A 1,5 M E MENOR QUE 2,5 M, COM CAMADA DE AREIA, LANÇAMENTO MECANIZADO. AF_08/2020	SINAPI	M3	0,18700000	128,70	24,07
5679 RETROESCAVADEIRA SOBRE RODAS COM CARREGADEIRA, TRACÇÃO 4X4, POTÊNCIA LÍQ. 88 HP, CAÇAMBA CARREG. CAP. MÍN. 1 M3, CAÇAMBA RETRO CAP. 0,26 M3, PESO OPERACIONAL MÍN. 6.674 KG, PROFUNDIDADE ESCAVAÇÃO MÁX. 4,37 M - CHI DIURNO. AF_06/2014	SINAPI	CHI	0,24430000	45,92	11,22
5678 RETROESCAVADEIRA SOBRE RODAS COM CARREGADEIRA, TRACÇÃO 4X4, POTÊNCIA LÍQ. 88 HP, CAÇAMBA CARREG. CAP. MÍN. 1 M3, CAÇAMBA RETRO CAP. 0,26 M3, PESO OPERACIONAL MÍN. 6.674 KG, PROFUNDIDADE ESCAVAÇÃO MÁX. 4,37 M - CHP DIURNO. AF_06/2014	SINAPI	CHP	0,11990000	122,68	14,71
88316 SERVENTE COM ENCARGOS COMPLEMENTARES	SINAPI	H	12,56640000	14,52	182,46

AV JOSÉ FARES LOPES, 708 – CENTRO – ORÓS-CE

CNPJ: 35.214.818/0001-91 – CGF: 06.262.737-6

jgconstrucao@hotmail.com

S
SIMÃO PEDRO DA SILVA SOUSA
ENGENHEIRO CIVIL
RNP Nº 061953813-9
CREA-CE Nº 349884

35.214.818/0001-91
R.M. CLEMENTE CANDIDO
AV JOSÉ FARES LOPES, 708
CEP: 63.520-000, CENTRO, ORÓS-CE

RM CLEMENTE CANDIDO – ME

AV JOSÉ FARES LOPES, 708 – CENTRO – ORÓS-CE

CNPJ: 35.214.818/0001-91 – CGF: 06.262.737-6

jgconstrucao@hotmail.com

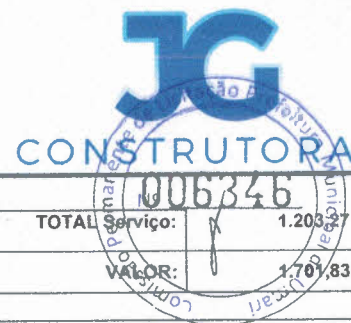

TOTAL Serviço:	1.203,27
VALOR:	1.701,83

7.1. C1948 - PONTO HIDRÁULICO, MATERIAL E EXECUÇÃO (PT)

Material	FORTE	UNID	COEFICIENTE	PREÇO UNITÁRIO	TOTAL
I0108 AREIA GROSSA	SEINFRA	M3	0,00350000	59,78	0,21
I0441 CAL HIDRATADA	SEINFRA	KG	2,50000000	0,88	2,20
I0805 CIMENTO PORTLAND	SEINFRA	KG	2,50000000	0,45	1,13
I0884 COTOVELO PVC SOLDÁVEL DE 25MM	SEINFRA	UN	2,00000000	0,47	0,94
I0885 COTOVELO PVC SOLDÁVEL DE 32MM	SEINFRA	UN	4,00000000	1,41	5,64
I1293 JOELHO PVC ROSCAVEL DE 1"	SEINFRA	UN	1,00000000	3,98	3,98
I1412 LUVA PVC SOLDÁVEL DE 32MM	SEINFRA	UN	2,00000000	1,24	2,48
I1426 LUVA REDUÇÃO PVC SOLDÁVEL DE 32X25MM	SEINFRA	UN	1,00000000	2,37	2,37
I1973 TE PVC SOLDÁVEL 32MM	SEINFRA	UN	1,00000000	2,66	2,66
I2200 TUBO PVC SOLDÁVEL DE 25MM (3/4')	SEINFRA	M	1,20000000	2,39	2,87
I2201 TUBO PVC SOLDÁVEL DE 32MM (1')	SEINFRA	M	5,00000000	5,37	26,85

TOTAL Material: 51,33

Mão de Obra	FORTE	UNID	COEFICIENTE	PREÇO UNITÁRIO	TOTAL
I0043 AJUDANTE DE ENCANADOR	SEINFRA	H	3,00000000	13,42	40,26
I2320 ENCANADOR	SEINFRA	H	3,00000000	16,26	48,78
I2543 SERVENTE	SEINFRA	H	2,50000000	12,44	31,10

TOTAL Mão de Obra: 120,14

VALOR: 171,42

7.2. C3442 - CAIXA D'ÁGUA EM FYBERGLASS - CAP. 1000L (UN)

Material	FORTE	UNID	COEFICIENTE	PREÇO UNITÁRIO	TOTAL
I8665 CAIXA D'ÁGUA EM FYBERGLASS CAP. 1000L, COM TAMPA	SEINFRA	UN	1,00000000	342,60	342,60

TOTAL Material: 342,60

Mão de Obra	FORTE	UNID	COEFICIENTE	PREÇO UNITÁRIO	TOTAL
I2543 SERVENTE	SEINFRA	H	0,70000000	12,44	8,71

TOTAL Mão de Obra: 8,71

VALOR: 351,31

7.3. C2158 - REGISTRO DE GAVETA BRUTO D= 25mm (1") (UN)

Material	FORTE	UNID	COEFICIENTE	PREÇO UNITÁRIO	TOTAL
I1180 FITA DE VEDAÇÃO	SEINFRA	M	1,20000000	0,22	0,26
I1799 REGISTRO DE GAVETA BRUTO 25MM (1')	SEINFRA	UN	1,00000000	29,10	29,10

TOTAL Material: 29,36

Mão de Obra	FORTE	UNID	COEFICIENTE	PREÇO UNITÁRIO	TOTAL
I0043 AJUDANTE DE ENCANADOR	SEINFRA	H	0,54000000	13,42	7,25
I2320 ENCANADOR	SEINFRA	H	0,54000000	16,26	8,78

TOTAL Mão de Obra: 16,03

S
SIMÃO PEDRO DA SILVA SOUSA
ENGENHEIRO CIVIL
RNP N° 061953813-9
CREA-CE N° 349884

AV JOSÉ FARES LOPES, 708 – CENTRO – ORÓS-CE
 CNPJ: 35.214.818/0001-91 – CGF: 06.262.737-6
 jgconstrucao@hotmail.com

35.214.818/0001-91
R.M CLEMENTE CANDIDO
AV JOSÉ FARES LOPES Nº708
CEP:63.520-000-CENTRO-ORÓS-CE

RM CLEMENTE CANDIDO – ME

AV JOSÉ FARES LOPES, 708 – CENTRO – ORÓS-CE

CNPJ: 35.214.818/0001-91 – CGF: 06.262.737-6

jgconstrucao@hotmail.com

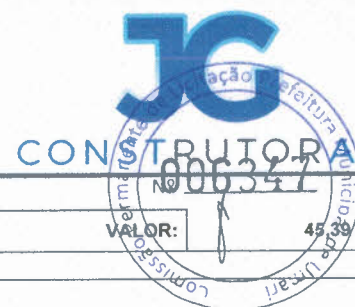
**7.4. C2166 - REGISTRO DE GAVETA C/CANOPLA CROMADA D= 20mm (3/4") (UN)**

Material	FORNTE	UNID	COEFICIENTE	PREÇO UNITÁRIO	TOTAL
11180	FITA DE VEDAÇÃO	SEINFRA	M	0,94000000	0,21
11806	REGISTRO DE GAVETA CROMADA 20MM (3/4")	SEINFRA	UN	1,00000000	44,97
TOTAL Material:					45,18
Mão de Obra	FORNTE	UNID	COEFICIENTE	PREÇO UNITÁRIO	TOTAL
10043	AJUDANTE DE ENCANADOR	SEINFRA	H	0,61000000	8,19
12320	ENCANADOR	SEINFRA	H	0,61000000	9,92
TOTAL Mão de Obra:					18,11
VALOR:					63,28

7.5. C2865 - LIGAÇÃO PREDIAL D'ÁGUA PADRÃO CAGECE (UN)

Equipamento	FORNTE	UNID	COEFICIENTE	PREÇO UNITÁRIO	TOTAL
10786	VEÍCULO UTILITÁRIO KOMBI (CHP)	SEINFRA	H	0,15000000	9,09
TOTAL Equipamento:					9,09
Material	FORNTE	UNID	COEFICIENTE	PREÇO UNITÁRIO	TOTAL
12344	FITA VEDA ROSCA 25M x 3/4"	SEINFRA	UN	0,05000000	0,28
TOTAL Material:					0,28
Mão de Obra	FORNTE	UNID	COEFICIENTE	PREÇO UNITÁRIO	TOTAL
12320	ENCANADOR	SEINFRA	H	0,90000000	14,63
12543	SERVENTE	SEINFRA	H	0,60000000	7,46
TOTAL Mão de Obra:					22,09
Serviço	FORNTE	UNID	COEFICIENTE	PREÇO UNITÁRIO	TOTAL
C0838	CONCRETO P/VIBR., FCK 10 MPa COM AGREGADO ADQUIRIDO	SEINFRA	M3	0,01300000	3,90
C1400	FORMA DE TÁBUAS DE 1" DE 3A. P/FUNDAÇÕES UTIL. 5 X	SEINFRA	M2	0,03000000	1,59
TOTAL Serviço:					5,49
VALOR:					36,95

7.6. 103042 - REGISTRO DE ESFERA, PVC, ROSCÁVEL, COM BORBOLETA, 3/4" - FORNECIMENTO E INSTALAÇÃO. AF_08/2021 (UN)

Material	FORNTE	UNID	COEFICIENTE	PREÇO UNITÁRIO	TOTAL
00003148	FITA VEDA ROSCA EM ROLOS DE 18 MM X 50 M (L X C)	SINAPI	UN	0,01060000	0,15
00006031	REGISTRO DE ESFERA PVC, COM BORBOLETA, COM ROSCA EXTERNA, DE 3/4"	SINAPI	UN	1,00000000	19,08
TOTAL Material:					19,23
Serviço	FORNTE	UNID	COEFICIENTE	PREÇO UNITÁRIO	TOTAL
88248	AUXILIAR DE ENCANADOR OU BOMBEIRO HIDRÁULICO COM ENCARGOS COMPLEMENTARES	SINAPI	H	0,11020000	1,58
88267	ENCANADOR OU BOMBEIRO HIDRÁULICO COM ENCARGOS COMPLEMENTARES	SINAPI	H	0,11020000	1,91
TOTAL Serviço:					3,49
VALOR:					22,72

S
SIMÃO PEDRO DA SILVA SOUSA
 ENGENHEIRO CIVIL
 RNP Nº 061953813-9
 CREA-CE Nº 349884

AV JOSÉ FARES LOPES, 708 – CENTRO – ORÓS-CE
 CNPJ: 35.214.818/0001-91 – CGF: 06.262.737-6
 jgconstrucao@hotmail.com

35.214.818/0001-91
 R.M CLEMENTE CANDIDO
 AV JOSÉ FARES LOPES Nº 708
 CEP: 63.520-000 - CENTRO, ORÓS-CE

7.7. 103044 - REGISTRO DE ESFERA, PVC, ROSCÁVEL, COM CABEÇA QUADRADA, 3/4" - FORNECIMENTO E INSTALAÇÃO. AF_08/2022 (UN)

Material	FORTE	UNID	COEFICIENTE	PREÇO UNITÁRIO	TOTAL
00003148	FITA VEDA ROSCA EM ROLOS DE 18 MM X 50 M (L X C)	SINAPI	UN	0,01060000	13,90
00006033	REGISTRO DE ESFERA PVC, COM CABECA QUADRADA, COM ROSCA EXTERNA, 3/4"	SINAPI	UN	1,00000000	25,42
TOTAL Material:					25,57
Serviço	FORTE	UNID	COEFICIENTE	PREÇO UNITÁRIO	TOTAL
88248	AUXILIAR DE ENCANADOR OU BOMBEIRO HIDRÁULICO COM ENCARGOS COMPLEMENTARES	SINAPI	H	0,11020000	14,37
88267	ENCANADOR OU BOMBEIRO HIDRÁULICO COM ENCARGOS COMPLEMENTARES	SINAPI	H	0,11020000	17,35
TOTAL Serviço:					3,49
VALOR:					29,06

7.8. C2611 - TUBO PVC ROSC. BRANCO D= 3/4" (25mm) (M)

Material	FORTE	UNID	COEFICIENTE	PREÇO UNITÁRIO	TOTAL
11180	FITA DE VEDAÇÃO	SEINFRA	M	0,40000000	0,22
12223	TUBO PVC RÍGIDO ROSCÁVEL DE 3/4"	SEINFRA	M	1,01000000	6,45
TOTAL Material:					6,60
Mão de Obra	FORTE	UNID	COEFICIENTE	PREÇO UNITÁRIO	TOTAL
10043	AJUDANTE DE ENCANADOR	SEINFRA	H	0,15000000	13,42
12320	ENCANADOR	SEINFRA	H	0,15000000	16,26
TOTAL Mão de Obra:					4,45
VALOR:					11,05

7.9. C2497 - TORNEIRA DE BÓIA D= 20mm (3/4") (UN)

Material	FORTE	UNID	COEFICIENTE	PREÇO UNITÁRIO	TOTAL
11180	FITA DE VEDAÇÃO	SEINFRA	M	0,47000000	0,22
12127	TORNEIRA DE BOIA EM LATÃO (BOIA PLAST) DN 20MM (3/4)	SEINFRA	UN	1,00000000	20,79
TOTAL Material:					20,89
Mão de Obra	FORTE	UNID	COEFICIENTE	PREÇO UNITÁRIO	TOTAL
10043	AJUDANTE DE ENCANADOR	SEINFRA	H	0,28000000	13,42
12320	ENCANADOR	SEINFRA	H	0,28000000	16,26
TOTAL Mão de Obra:					8,31
VALOR:					29,21

7.10. C3556 - MUTIRÃO MISTO - ADAPTADOR PVC SOLDÁVEL FLANGES LIVRES P/CX. D'ÁGUA 25mm (3/4") (UN)

Material	FORTE	UNID	COEFICIENTE	PREÇO UNITÁRIO	TOTAL
10012	ADAPTADOR PVC SOLD. FLANGES LIVRES P/CX. D'ÁGUA 25MM	SEINFRA	UN	1,00000000	8,07
10026	ADESIVO PARA TUBO DE PVC RÍGIDO	SEINFRA	KG	0,00250000	36,13
11180	FITA DE VEDAÇÃO	SEINFRA	M	0,80000000	0,22
11888	SOLUÇÃO LIMPADORA PARA PVC RÍGIDO	SEINFRA	L	0,00400000	31,38
TOTAL Material:					8,47

RM CLEMENTE CANDIDO – ME

AV JOSÉ FARES LOPES, 708 – CENTRO – ORÓS-CE

CNPJ: 35.214.818/0001-91 – CGF: 06.262.737-6

jgconstrucao@hotmail.com



Mão de Obra	FONTE	UNID	COEFICIENTE	PREÇO UNITÁRIO	TOTAL
12320	ENCANADOR	SEINFRA	H	0,09000000	1,46
TOTAL Mão de Obra:					1,46
VALOR:					9,93

7.11. 94656 - ADAPTADOR CURTO COM BOLSA E ROSCA PARA REGISTRO, PVC, SOLDÁVEL, DN 25 MM X 3/4 , INSTALADO EM RESERVAÇÃO DE ÁGUA DE EDIFICAÇÃO QUE POSSUA RESERVATÓRIO DE FIBRA/FIBROCIMENTO FORNECIMENTO E INSTALAÇÃO. AF_06/2016 (UN)

Material	FONTE	UNID	COEFICIENTE	PREÇO UNITÁRIO	TOTAL
00000065	ADAPTADOR PVC SOLDÁVEL CURTO COM BOLSA E ROSCA, 25 MM X 3/4", PARA AGUA FRIA	SINAPI	UN	1,00000000	0,91
00020080	ADESIVO PLASTICO PARA PVC, FRASCO COM 175 GR	SINAPI	UN	0,04000000	13,46
00038383	LIXA D'AGUA EM FOLHA, GRAO 100	SINAPI	UN	0,00800000	1,43
00020083	SOLUCAO PREPARADORA / LIMPADORA PARA PVC, FRASCO COM 1000 CM3	SINAPI	UN	0,01000000	46,72
TOTAL Material:					1,93

viço	FONTE	UNID	COEFICIENTE	PREÇO UNITÁRIO	TOTAL
88248	AUXILIAR DE ENCANADOR OU BOMBEIRO HIDRÁULICO COM ENCARGOS COMPLEMENTARES	SINAPI	H	0,08000000	14,37
88267	ENCANADOR OU BOMBEIRO HIDRÁULICO COM ENCARGOS COMPLEMENTARES	SINAPI	H	0,08000000	17,35
TOTAL Serviço:					2,54
VALOR:					4,47

8.1. C0348 - BACIA DE LOUÇA BRANCA C/CAIXA ACOPLADA (UN)

Material	FONTE	UNID	COEFICIENTE	PREÇO UNITÁRIO	TOTAL
10171	BACIA LOUÇA BRANCA PARA CAIXA ACOPLADA	SEINFRA	UN	1,00000000	316,76
10406	CAIXA ACOPLADA DE LOUÇA BRANCA PARA BACIA	SEINFRA	UN	1,00000000	167,58
11091	ENGATE CROMADO	SEINFRA	UN	1,00000000	14,17
11180	FITA DE VEDAÇÃO	SEINFRA	M	0,56000000	0,22
11579	PARAFUSO CROMADO P/FIXAÇÃO SANITARIOS, INCLUSIVE PORCA CEGA, ARRUELA E BUCHA DE NYLON	SEINFRA	UN	2,00000000	6,00
11925	TAMPA PLASTICA PARA BACIA	SEINFRA	UN	1,00000000	23,16
TOTAL Material:					533,79

Mão de Obra	FONTE	UNID	COEFICIENTE	PREÇO UNITÁRIO	TOTAL
10043	AJUDANTE DE ENCANADOR	SEINFRA	H	2,00000000	13,42
12320	ENCANADOR	SEINFRA	H	2,00000000	16,26
TOTAL Mão de Obra:					59,36
VALOR:					593,14

8.2. C1619 - LAVATÓRIO DE LOUÇA BRANCA S/COLUNA C/TORNEIRA E ACESSÓRIOS (UN)

Material	FONTE	UNID	COEFICIENTE	PREÇO UNITÁRIO	TOTAL
11091	ENGATE CROMADO	SEINFRA	UN	1,00000000	14,17
11180	FITA DE VEDAÇÃO	SEINFRA	M	0,84000000	0,22
11344	LAVATÓRIO DE LOUÇA BRANCA SEM COLUNA	SEINFRA	UN	1,00000000	77,53
11579	PARAFUSO CROMADO P/FIXAÇÃO SANITARIOS, INCLUSIVE PORCA CEGA, ARRUELA E BUCHA DE NYLON	SEINFRA	UN	2,00000000	6,00
11864	SIFÃO METALICO TIPO COPO DN 1"X1 1/2"	SEINFRA	UN	1,00000000	103,20

S
SIMÃO PEDRO DA SILVA SOUSA
ENGENHEIRO CIVIL
RNP Nº 061953813-9
CREA-CE Nº 349884

AV JOSÉ FARES LOPES, 708 – CENTRO – ORÓS-CE
 CNPJ: 35.214.818/0001-91 – CGF: 06.262.737-6
 jgconstrucao@hotmail.com

35.214.818/0001-91
R.M CLEMENTE CANDIDO
AV JOSÉ FARES LOPES Nº708
CEP:63.520-000. CENTRO. ORÓS-CE

RM CLEMENTE CANDIDO – ME

AV JOSÉ FARES LOPES, 708 – CENTRO – ORÓS-CE

CNPJ: 35.214.818/0001-91 – CGF: 06.262.737-6

jgconstrucao@hotmail.com



I2132	TORNEIRA DE PRESSÃO CROMADA P/LAVATORIO 1/2"	SEINFRA	UN	1,00000000		
I2272	VÁLVULA DE METAL 1"	SEINFRA	UN	1,00000000		
					TOTAL Material:	280,93
Mão de Obra		FONTES	UNID	COEFICIENTE	PREÇO UNITÁRIO	TOTAL
I0043	AJUDANTE DE ENCANADOR	SEINFRA	H	2,75000000	13,42	36,91
I2320	ENCANADOR	SEINFRA	H	2,75000000	16,26	44,72
					TOTAL Mão de Obra:	81,63
					VALOR:	362,53

8.3. C3997 - BANCADA EM GRANITO P/ PIA DE COZINHA, INCL. CUBA DE AÇO INOX E ACESSÓRIOS (CJ)

Material	FONTES	UNID	COEFICIENTE	PREÇO UNITÁRIO	TOTAL	
I0184	BANCADA DE GRANITO C/ L=0,60m E E=0,03m	SEINFRA	M2	1,32000000	296,35	391,18
I0915	CUBA DE AÇO INOX	SEINFRA	UN	1,00000000	105,29	105,29
I1513	MASSA CORRIDA A BASE DE PVA	SEINFRA	KG	0,60000000	2,34	1,40
I1861	SIFÃO CROMADO 1 1/4"X1 1/2"	SEINFRA	UN	1,00000000	109,30	109,30
I2271	VÁLVULA DE METAL 1 1/4"	SEINFRA	UN	1,00000000	25,34	25,34
					TOTAL Material:	632,51

Mão de Obra	FONTES	UNID	COEFICIENTE	PREÇO UNITÁRIO	TOTAL	
I2320	ENCANADOR	SEINFRA	H	1,50000000	16,26	24,39
I2391	PEDREIRO	SEINFRA	H	1,40000000	16,62	23,27
I2543	SERVEENTE	SEINFRA	H	2,90000000	12,44	36,08
					TOTAL Mão de Obra:	83,74

Serviço	FONTES	UNID	COEFICIENTE	PREÇO UNITÁRIO	TOTAL	
C0170	ARGAMASSA DE CIMENTO E AREIA S/PEN. TRAÇO 1:3	SEINFRA	M3	0,00230000	407,79	0,94
					TOTAL Serviço:	0,94
					VALOR:	717,17

9.1. C4427 - PORTA TIPO PARANÁ (0,80 x 2,10 m), C/ FERRAGENS (UN)

Material	FONTES	UNID	COEFICIENTE	PREÇO UNITÁRIO	TOTAL	
I1027	DOBRADIÇA 3"X2 1/2" CROMADA	SEINFRA	UN	3,00000000	15,74	47,22
I1154	FECHADURA COMPLETA PARA PORTA EXTERNA	SEINFRA	UN	1,00000000	42,00	42,00
I8273	PORTA PARANÁ (0,80 x 2,10 m)	SEINFRA	UN	1,00000000	104,09	104,09
					TOTAL Material:	193,31

Mão de Obra	FONTES	UNID	COEFICIENTE	PREÇO UNITÁRIO	TOTAL	
I0041	AJUDANTE DE CARPINTEIRO	SEINFRA	H	2,55000000	13,42	34,22
I0498	CARPINTEIRO	SEINFRA	H	2,55000000	16,62	42,38
					TOTAL Mão de Obra:	76,60
					VALOR:	269,88

9.2. C3659 - PORTÃO DE METALON E BARRA CHATA DE FERRO C/FECHADURA E DOBRADIÇA, INCLUS. PINTURA ESMALTE SINTÉTICO (M2)

Material	FONTES	UNID	COEFICIENTE	PREÇO UNITÁRIO	TOTAL	
I0108	AREIA GROSSA	SEINFRA	M3	0,00100000	59,78	0,06

S
SIMÃO PEDRO DA SILVA SOUSA
ENGENHEIRO CIVIL
RNP Nº 061953813-9
CREA-CE Nº 349884

AV JOSÉ FARES LOPES, 708 – CENTRO – ORÓS-CE
 CNPJ: 35.214.818/0001-91 – CGF: 06.262.737-6
 jgconstrucao@hotmail.com

35.214.818/0001-91
R.M CLEMENTE CANDIDO
AV JOSÉ FARES LOPES Nº 708
CEP: 63.520-000, CENTRO, ORÓS-CE

RM CLEMENTE CANDIDO – ME

AV JOSÉ FARES LOPES, 708 – CENTRO – ORÓS-CE

CNPJ: 35.214.818/0001-91 – CGF: 06.262.737-6

jgconstrucao@hotmail.com

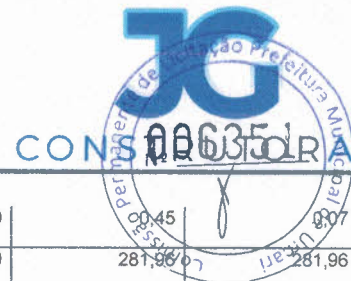

10805	CIMENTO PORTLAND	SEINFRA	KG	0,15000000		
16727	PORTÃO EM METALON E BARRA CHATA DE FERRO C/FECHADURA E DOBRADIÇAS, INCLUS. PINTURA ESMALTE SINTÉTICO (=1M2)	SEINFRA	UN	1,00000000	281,96	281,96

TOTAL Material: 282,09

Mão de Obra	FONTE	UNID	COEFICIENTE	PREÇO UNITÁRIO	TOTAL	
11530	MONTADOR	SEINFRA	H	1,00000000	16,62	16,62
12391	PEDREIRO	SEINFRA	H	0,35000000	16,62	5,82
12543	SERVENTE	SEINFRA	H	0,25000000	12,44	3,11
TOTAL Mão de Obra:					25,55	
VALOR:					307,64	

9.3. 94570 - JANELA DE ALUMÍNIO DE CORRER COM 2 FOLHAS PARA VIDROS, COM VIDROS, BATENTE, ACABAMENTO COM ACETATO OU BRILHANTE E FERRAGENS. EXCLUSIVE ALIZAR E CONTRAMARCO. FORNECIMENTO E INSTALAÇÃO. AF_12/2019 (M2)

Material	FONTE	UNID	COEFICIENTE	PREÇO UNITÁRIO	TOTAL	
00036896	JANELA DE CORRER, EM ALUMINIO PERFIL 25, 100 X 120 CM (A X L), 2 FLS MOVEIS, SEM BANDEIRA, ACABAMENTO BRANCO OU BRILHANTE, BATENTE DE 6 A 7 CM, COM VIDRO, SEM GUARNICAO	SINAPI	UN	0,83330000	415,00	345,82
00004377	PARAFUSO DE AÇO ZINCADO COM ROSCA SOBERBA, CABECA CHATA E FENDA SIMPLES, DIAMETRO 4,2 MM, COMPRIMENTO * 32 * MM	SINAPI	UN	9,20000000	0,18	1,66
00039961	SILICONE ACETICO USO GERAL INCOLOR 280 G	SINAPI	UN	0,62330000	19,06	11,88
TOTAL Material:					359,36	

Serviço	FONTE	UNID	COEFICIENTE	PREÇO UNITÁRIO	TOTAL	
88309	PEDREIRO COM ENCARGOS COMPLEMENTARES	SINAPI	H	0,51900000	17,94	9,31
88316	SERVENTE COM ENCARGOS COMPLEMENTARES	SINAPI	H	0,25900000	14,52	3,76
TOTAL Serviço:					13,07	
VALOR:					372,43	

10.1. 100330 - RETIRADA E RECOLOCAÇÃO DE TELHA CERÂMICA CAPA-CANAL, COM ATÉ DUAS ÁGUAS, INCLUSO IÇAMENTO. AF_07/2019 (M2)

Material	FONTE	UNID	COEFICIENTE	PREÇO UNITÁRIO	TOTAL	
00007173	TELHA DE BARRO / CERAMICA, NAO ESMALTADA, TIPO COLONIAL, CANAL, PLAN, PAULISTA, COMPRIMENTO DE *44 A 50* CM, RENDIMENTO DE COBERTURA DE *26* TELHAS/M2	SINAPI	MIL	0,00550000	812,00	4,47
TOTAL Material:					4,47	

Serviço	FONTE	UNID	COEFICIENTE	PREÇO UNITÁRIO	TOTAL	
93282	GUINCHO ELÉTRICO DE COLUNA, CAPACIDADE 400 KG, COM MOTO FREIO, MOTOR TRIFÁSICO DE 1,25 CV - CHI DIURNO. AF_03/2016	SINAPI	CHI	0,01030000	15,47	0,16
93281	GUINCHO ELÉTRICO DE COLUNA, CAPACIDADE 400 KG, COM MOTO FREIO, MOTOR TRIFÁSICO DE 1,25 CV - CHP DIURNO. AF_03/2016	SINAPI	CHP	0,00740000	16,40	0,12
88316	SERVENTE COM ENCARGOS COMPLEMENTARES	SINAPI	H	0,28500000	14,52	4,14
88323	TELHADISTA COM ENCARGOS COMPLEMENTARES	SINAPI	H	0,18300000	17,58	3,22
TOTAL Serviço:					7,64	
VALOR:					12,11	

10.2. 100392 - RETIRADA E RECOLOCAÇÃO DE RIPA EM TELHADOS DE ATÉ 2 ÁGUAS COM TELHA CERÂMICA CAPA-CANAL, INCLUSO TRANSPORTE VERTICAL. AF_07/2019 (M2)

Material	FONTE	UNID	COEFICIENTE	PREÇO UNITÁRIO	TOTAL
----------	-------	------	-------------	----------------	-------

S
SIMÃO PEDRO DA SILVA SOUSA
ENGENHEIRO CIVIL
RNP Nº 061953813-9
CREA-CE Nº 349884

AV JOSÉ FARES LOPES, 708 – CENTRO – ORÓS-CE
CNPJ: 35.214.818/0001-91 – CGF: 06.262.737-6
jgconstrucao@hotmail.com

35.214.818/0001-91
R.M CLEMENTE CANDIDO
AV JOSÉ FARES LOPES, Nº 708
- CEP: 63.500.000, CENTRO, ORÓS-CE

RM CLEMENTE CANDIDO – ME

AV JOSÉ FARES LOPES, 708 – CENTRO – ORÓS-CE

CNPJ: 35.214.818/0001-91 – CGF: 06.262.737-6

jgconstrucao@hotmail.com



00020247	PREGO DE ACO POLIDO COM CABECA 15 X 15 (1 1/4 X 13)	SINAPI	KG	0,03000000	5,88	0,42
00004408	RIPA NAO APARELHADA, *1,5 X 5* CM, EM MACARANDUBA, ANGELIM OU EQUIVALENTE DA REGIAO - BRUTA	SINAPI	M	2,57200000	0,98	5,09
					TOTAL Material:	5,56

Serviço	FONTE	UNID	COEFICIENTE	PREÇO UNITÁRIO	TOTAL	
88239	AJUDANTE DE CARPINTEIRO COM ENCARGOS COMPLEMENTARES	SINAPI	H	0,20700000	14,80	3,06
88262	CARPINTEIRO DE FORMAS COM ENCARGOS COMPLEMENTARES	SINAPI	H	0,09200000	17,74	1,63
93282	GUINCHO ELÉTRICO DE COLUNA, CAPACIDADE 400 KG, COM MOTO FREIO, MOTOR TRIFÁSICO DE 1,25 CV - CHI DIURNO. AF_03/2016	SINAPI	CHI	0,02600000	15,47	0,40
93281	GUINCHO ELÉTRICO DE COLUNA, CAPACIDADE 400 KG, COM MOTO FREIO, MOTOR TRIFÁSICO DE 1,25 CV - CHP DIURNO. AF_03/2016	SINAPI	CHP	0,01880000	16,40	0,31
					TOTAL Serviço:	5,40
					VALOR:	10,95

11.00393 - RETIRADA E RECOLOCAÇÃO DE CAIBRO EM TELHADOS DE ATÉ 2 ÁGUAS COM TELHA CERÂMICA CAPA-CANAL, INCLUSO TRANSPORTE PARTIAL. AF_07/2019 (M2)

Material	FONTE	UNID	COEFICIENTE	PREÇO UNITÁRIO	TOTAL	
00004430	CAIBRO NAO APARELHADO *5 X 6* CM, EM MACARANDUBA, ANGELIM OU EQUIVALENTE DA REGIAO - BRUTA	SINAPI	M	0,46700000	10,38	4,85
00039027	PREGO DE ACO POLIDO COM CABECA 19 X 36 (3 1/4 X 9)	SINAPI	KG	0,05000000	14,14	0,71
					TOTAL Material:	5,56

Serviço	FONTE	UNID	COEFICIENTE	PREÇO UNITÁRIO	TOTAL	
88239	AJUDANTE DE CARPINTEIRO COM ENCARGOS COMPLEMENTARES	SINAPI	H	0,23000000	14,80	3,40
88262	CARPINTEIRO DE FORMAS COM ENCARGOS COMPLEMENTARES	SINAPI	H	0,27700000	17,74	4,91
93282	GUINCHO ELÉTRICO DE COLUNA, CAPACIDADE 400 KG, COM MOTO FREIO, MOTOR TRIFÁSICO DE 1,25 CV - CHI DIURNO. AF_03/2016	SINAPI	CHI	0,00470000	15,47	0,07
93281	GUINCHO ELÉTRICO DE COLUNA, CAPACIDADE 400 KG, COM MOTO FREIO, MOTOR TRIFÁSICO DE 1,25 CV - CHP DIURNO. AF_03/2016	SINAPI	CHP	0,00340000	16,40	0,06
					TOTAL Serviço:	8,44
					VALOR:	14,00

11.1. C2843 - IMPERMEABILIZAÇÃO C/ EMULSÃO ASFÁLTICA CONSUMO 2kg/m² (M2)

Material	FONTE	UNID	COEFICIENTE	PREÇO UNITÁRIO	TOTAL	
11090	EMULSÃO ASFÁLTICA	SEINFRA	KG	2,00000000	11,22	22,44
					TOTAL Material:	22,44

Mão de Obra	FONTE	UNID	COEFICIENTE	PREÇO UNITÁRIO	TOTAL	
10037	AJUDANTE	SEINFRA	H	0,20000000	13,42	2,68
					TOTAL Mão de Obra:	2,68
					VALOR:	25,13

12.1. C0073 - ALVENARIA DE TIJOLO CERÂMICO FURADO (9x19x19)cm C/ARGAMASSA MISTA DE CAL HIDRATADA ESP.=10cm (1:2:8) (M2)

Material	FONTE	UNID	COEFICIENTE	PREÇO UNITÁRIO	TOTAL	
10109	AREIA MEDIA	SEINFRA	M3	0,01500000	54,00	0,81
10441	CAL HIDRATADA	SEINFRA	KG	2,18000000	0,88	1,92

S
SIMÃO PEDRO DA SILVA SOUSA
 ENGENHEIRO CIVIL
 RNP Nº 061953813-9
 CREA-CE Nº 349884

AV JOSÉ FARES LOPES, 708 – CENTRO – ORÓS-CE
 CNPJ: 35.214.818/0001-91 – CGF: 06.262.737-6
 jgconstrucao@hotmail.com

35.214.818/0001-91
R.M CLEMENTE CÂNDIDO
 AV JOSÉ FARES LOPES Nº708
 CEP: 63.520-000 - CENTRO, ORÓS-CE

RM CLEMENTE CANDIDO – ME

AV JOSÉ FARES LOPES, 708 – CENTRO – ORÓS-CE

CNPJ: 35.214.818/0001-91 – CGF: 06.262.737-6

jgconstrucao@hotmail.com

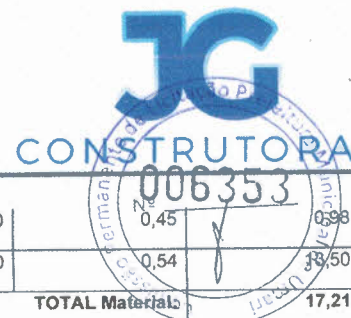

10805	CIMENTO PORTLAND	SEINFRA	KG	2,18000000	0,45	0,98
12081	TIJOLO CERÂMICO FURADO 9X19X19CM	SEINFRA	UN	25,00000000	0,54	13,50
TOTAL Material:						17,21

Mão de Obra		FORTE	UNID	COEFICIENTE	PREÇO UNITÁRIO	TOTAL
12391	PEDREIRO	SEINFRA	H	1,00000000	16,62	16,62
12543	SERVENTE	SEINFRA	H	1,12000000	12,44	13,93
TOTAL Mão de Obra:						30,55
VALOR:						47,86

12.2. C3534 - MUTIRÃO MISTO - COBOGÓ ANTI-CHUVA (50X40)cm (M2)

Material		FORTE	UNID	COEFICIENTE	PREÇO UNITÁRIO	TOTAL
10810	COBOGÓ ANTI-CHUVA (50x40)CM	SEINFRA	UN	5,00000000	3,71	18,55
TOTAL Material:						18,55

Mão de Obra		FORTE	UNID	COEFICIENTE	PREÇO UNITÁRIO	TOTAL
12391	PEDREIRO	SEINFRA	H	1,88000000	16,62	31,25
TOTAL Mão de Obra:						31,25

Serviço		FORTE	UNID	COEFICIENTE	PREÇO UNITÁRIO	TOTAL
C3554	MUTIRÃO MISTO - ARGAMASSA DE CIMENTO E AREIA S/PEN. TRAÇO 1:3	SEINFRA	M3	0,00530000	283,39	1,50
TOTAL Serviço:						1,50
VALOR:						51,30

13.1. C0776 - CHAPISCO C/ ARGAMASSA DE CIMENTO E AREIA S/PENEIRAR TRAÇO 1:3 ESP. = 5mm P/ PAREDE (M2)

Material		FORTE	UNID	COEFICIENTE	PREÇO UNITÁRIO	TOTAL
10109	AREIA MEDIA	SEINFRA	M3	0,00610000	54,00	0,33
10805	CIMENTO PORTLAND	SEINFRA	KG	2,43000000	0,45	1,09
TOTAL Material:						1,42

Mão de Obra		FORTE	UNID	COEFICIENTE	PREÇO UNITÁRIO	TOTAL
12391	PEDREIRO	SEINFRA	H	0,10000000	16,62	1,66
12543	SERVENTE	SEINFRA	H	0,15000000	12,44	1,87
TOTAL Mão de Obra:						3,53
VALOR:						4,95

13.2. C3037 - REBOCO C/ ARGAMASSA DE CIMENTO E AREIA PENEIRADA, TRAÇO 1:4 (M2)

Mão de Obra		FORTE	UNID	COEFICIENTE	PREÇO UNITÁRIO	TOTAL
12391	PEDREIRO	SEINFRA	H	0,60000000	16,62	9,97
12543	SERVENTE	SEINFRA	H	0,60000000	12,44	7,46
TOTAL Mão de Obra:						17,43

Serviço		FORTE	UNID	COEFICIENTE	PREÇO UNITÁRIO	TOTAL
C0165	ARGAMASSA DE CIMENTO E AREIA PEN. TRAÇO 1:4	SEINFRA	M3	0,02500000	632,86	15,82
TOTAL Serviço:						15,82
VALOR:						33,25

S
SIMÃO PEDRO DA SILVA SOUSA
 ENGENHEIRO CIVIL
 RNP Nº 061953813-9
 CREA-CE Nº 349884

AV JOSÉ FARES LOPES, 708 – CENTRO – ORÓS-CE
 CNPJ: 35.214.818/0001-91 – CGF: 06.262.737-6
 jgconstrucao@hotmail.com

35.214.818/0001-91
 R.M CLEMENTE CANDIDO
 AV JOSÉ FARES LOPES 708
 CEP-63.520-000. CENTRO. ORÓS-CE

RM CLEMENTE CANDIDO – ME

AV JOSÉ FARES LOPES, 708 – CENTRO – ORÓS-CE

CNPJ: 35.214.818/0001-91 – CGF: 06.262.737-6

jgconstrucao@hotmail.com

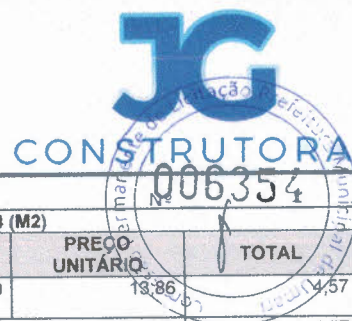
**14.1. 88489 - APLICAÇÃO MANUAL DE PINTURA COM TINTA LÁTEX ACRÍLICA EM PAREDES, DUAS DEMÃOS. AF_06/2014 (M2)**

Material	FONTE	UNID	COEFICIENTE	PREÇO UNITÁRIO	TOTAL
00007356	TINTA LATEX ACRILICA PREMIUM, COR BRANCO FOSCO	SINAPI	L	0,33000000	13,86
TOTAL Material:					4,57
Serviço	FONTE	UNID	COEFICIENTE	PREÇO UNITÁRIO	TOTAL
88310	PINTOR COM ENCARGOS COMPLEMENTARES	SINAPI	H	0,18700000	19,04
88316	SERVENTE COM ENCARGOS COMPLEMENTARES	SINAPI	H	0,06900000	14,52
TOTAL Serviço:					4,56
VALOR:					9,14

14.2. 89171 - (COMPOSIÇÃO REPRESENTATIVA) DO SERVIÇO DE REVESTIMENTO CERÂMICO PARA PISO COM PLACAS TIPO ESMALTADA EXTRA DE DIMENSÕES 35X35 CM, PARA EDIFICAÇÃO HABITACIONAL UNIFAMILIAR (CASA) E EDIFICAÇÃO PÚBLICA PADRÃO. AF_11/2014 (M2)

Serviço	FONTE	UNID	COEFICIENTE	PREÇO UNITÁRIO	TOTAL
87247	REVESTIMENTO CERÂMICO PARA PISO COM PLACAS TIPO ESMALTADA EXTRA DE DIMENSÕES 35X35 CM APLICADA EM AMBIENTES DE ÁREA ENTRE 5 M2 E 10 M2. AF_06/2014	SINAPI	M2	0,33650000	38,21
87248	REVESTIMENTO CERÂMICO PARA PISO COM PLACAS TIPO ESMALTADA EXTRA DE DIMENSÕES 35X35 CM APLICADA EM AMBIENTES DE ÁREA MAIOR QUE 10 M2. AF_06/2014	SINAPI	M2	0,60870000	34,09
87246	REVESTIMENTO CERÂMICO PARA PISO COM PLACAS TIPO ESMALTADA EXTRA DE DIMENSÕES 35X35 CM APLICADA EM AMBIENTES DE ÁREA MENOR QUE 5 M2. AF_06/2014	SINAPI	M2	0,05480000	43,30
TOTAL Serviço:					35,98
VALOR:					35,98

14.3. 89170 - (COMPOSIÇÃO REPRESENTATIVA) DO SERVIÇO DE REVESTIMENTO CERÂMICO PARA PAREDES INTERNAS, MEIA OU PAREDE INTEIRA, PLACAS TIPO ESMALTADA EXTRA DE 20X20 CM, PARA EDIFICAÇÕES HABITACIONAIS UNIFAMILIAR (CASAS) E EDIFICAÇÕES PÚBLICAS PADRÃO. AF_11/2014 (M2)

Serviço	FONTE	UNID	COEFICIENTE	PREÇO UNITÁRIO	TOTAL
87267	REVESTIMENTO CERÂMICO PARA PAREDES INTERNAS COM PLACAS TIPO ESMALTADA EXTRA DE DIMENSÕES 20X20 CM APLICADAS EM AMBIENTES DE ÁREA MAIOR QUE 5 M² A MEIA ALTURA DAS PAREDES. AF_06/2014	SINAPI	M2	0,18100000	48,05
87265	REVESTIMENTO CERÂMICO PARA PAREDES INTERNAS COM PLACAS TIPO ESMALTADA EXTRA DE DIMENSÕES 20X20 CM APLICADAS EM AMBIENTES DE ÁREA MAIOR QUE 5 M² NA ALTURA INTEIRA DAS PAREDES. AF_06/2014	SINAPI	M2	0,28260000	42,90
87266	REVESTIMENTO CERÂMICO PARA PAREDES INTERNAS COM PLACAS TIPO ESMALTADA EXTRA DE DIMENSÕES 20X20 CM APLICADAS EM AMBIENTES DE ÁREA MENOR QUE 5 M² A MEIA ALTURA DAS PAREDES. AF_06/2014	SINAPI	M2	0,06900000	50,57
87264	REVESTIMENTO CERÂMICO PARA PAREDES INTERNAS COM PLACAS TIPO ESMALTADA EXTRA DE DIMENSÕES 20X20 CM APLICADAS EM AMBIENTES DE ÁREA MENOR QUE 5 M² NA ALTURA INTEIRA DAS PAREDES. AF_06/2014	SINAPI	M2	0,46740000	48,56
TOTAL Serviço:					47,01
VALOR:					47,01

14.4. C3970 - FORRO DE GESSO CONVENCIONAL (60x60)cm COM TIRO E ARAME GALVANIZADO ENCAPADO - FORNECIMENTO E MONTAGEM (M2)

Material	FONTE	UNID	COEFICIENTE	PREÇO UNITÁRIO	TOTAL
18288	FORRO DE GESSO CONVENCIONAL (60x60)cm COM TIRO E ARAME GALVANIZADO ENCAPADO	SEINFRA	M2	1,00000000	24,32
TOTAL Material:					24,32
VALOR:					24,32

15.1. C1621 - LETREIRO - LETRA EM PAREDES (UN)

SIMÃO PEDRO DA SILVA SOUSA
ENGENHEIRO CIVIL
RNP Nº 061953813-9
CREA-CE Nº 349884

AV JOSÉ FARES LOPES, 708 – CENTRO – ORÓS-CE
CNPJ: 35.214.818/0001-91 – CGF: 06.262.737-6
jgconstrucao@hotmail.com

35.214.818/0001-91
R.M CLEMENTE CANDIDO
AV JOSÉ FARES LOPES Nº708
CEP:63.520-000. CENTRO. ORÓS-CE

RM CLEMENTE CANDIDO – ME

AV JOSÉ FARES LOPES, 708 – CENTRO – ORÓS-CE

CNPJ: 35.214.818/0001-91 – CGF: 06.262.737-6

jgconstrucao@hotmail.com



Material	FONTE	UNID	COEFICIENTE	PREÇO UNITÁRIO	TOTAL
11347	LIXA PARA MADEIRA/MASSA	SEINFRA	UN	0,50000000	8,22
11490	LÍQUIDO SELADOR PARA PINTURA LATEX	SEINFRA	L	0,07000000	0,68
11513	MASSA CORRIDA A BASE DE PVA	SEINFRA	KG	0,30000000	0,70
12096	TINTA LATEX	SEINFRA	L	0,08000000	1,36

TOTAL Material: 2,96

Mão de Obra	FONTE	UNID	COEFICIENTE	PREÇO UNITÁRIO	TOTAL
10045	AJUDANTE DE PINTOR	SEINFRA	H	0,25000000	3,36
12395	PINTOR	SEINFRA	H	0,35000000	5,82

TOTAL Mão de Obra: 9,18

VALOR: 12,13

15.2. 94990 - EXECUÇÃO DE PASSEIO (CALÇADA) OU PISO DE CONCRETO COM CONCRETO MOLDADO IN LOCO, FEITO EM OBRA, ACABAMENTO CONVENCIONAL, NÃO ARMADO. AF_07/2016 (M3)

Material	FONTE	UNID	COEFICIENTE	PREÇO UNITÁRIO	TOTAL
00004517	SARRAFO *2,5 X 7,5* CM EM PINUS, MISTA OU EQUIVALENTE DA REGIAO - BRUTA	SINAPI	M	2,00000000	6,36
00004460	SARRAFO NAO APARELHADO *2,5 X 10* CM, EM MACARANDUBA, ANGELIM OU EQUIVALENTE DA REGIAO - BRUTA	SINAPI	M	2,50000000	18,33

TOTAL Material: 24,69

Serviço	FONTE	UNID	COEFICIENTE	PREÇO UNITÁRIO	TOTAL
88262	CARPINTEIRO DE FORMAS COM ENCARGOS COMPLEMENTARES	SINAPI	H	2,25600000	40,02
94964	CONCRETO FCK = 20MPA, TRAÇO 1:2,7:3 (EM MASSA SECA DE CIMENTO/ AREIA MÉDIA/ BRITA 1) - PREPARO MECÂNICO COM BETONEIRA 400 L. AF_05/2021	SINAPI	M3	1,21300000	375,33
88309	PEDREIRO COM ENCARGOS COMPLEMENTARES	SINAPI	H	1,98300000	35,58
88316	SERVENTE COM ENCARGOS COMPLEMENTARES	SINAPI	H	4,23900000	61,55

TOTAL Serviço: 512,48

VALOR: 537,15

15.3. C1429 - GRAMA EM ÁREAS EXTERNAS, INCLUSIVE MATERIAL (M2)

Material	FONTE	UNID	COEFICIENTE	PREÇO UNITÁRIO	TOTAL
11225	GRAMA TIPO BATATAIS EM PLACA	SEINFRA	M2	0,33000000	1,70
12077	TERRA VEGETAL	SEINFRA	M3	0,05600000	4,80
12294	ÁGUA	SEINFRA	M3	0,04500000	0,17

TOTAL Material: 6,67

Mão de Obra	FONTE	UNID	COEFICIENTE	PREÇO UNITÁRIO	TOTAL
11277	JARDINEIRO	SEINFRA	H	0,20000000	3,03
12543	SERVENTE	SEINFRA	H	0,01860000	0,23

TOTAL Mão de Obra: 3,26

VALOR: 9,92

16.1. C3447 - LIMPEZA DE PISO EM ÁREA URBANIZADA (M2)

Mão de Obra	FONTE	UNID	COEFICIENTE	PREÇO UNITÁRIO	TOTAL
12543	SERVENTE	SEINFRA	H	0,07500000	0,93

TOTAL Mão de Obra: 0,93

VALOR: 0,93

S
SIMÃO PEDRO DA SILVA SOUSA
ENGENHEIRO CIVIL
RNP Nº 061953813-9
CREA-CE Nº 349884

AV JOSÉ FARES LOPES, 708 – CENTRO – ORÓS-CE
CNPJ: 35.214.818/0001-91 – CGF: 06.262.737-6
jgconstrucao@hotmail.com

35.214.818/0001-91
R.M CLEMENTE CÂNDIDO
AV JOSÉ FARES LOPES Nº 708
CEP: 63.520-000 - CENTRO - ORÓS-CE



CRONOGRAMA FÍSICO-FINANCEIRO

OBRA: Contratação de serviços a serem prestados na execução de reforma da Escola E.E.F. Bernardo Ferreira Alencar, localizada no Sítio Umarizinho, Município de Umariz/CE, nos termos do Convênio n. 137/2022 e MAPP n. 2154, celebrado com o Governo do Estado do Ceará, por intermédio da Secretaria da Educação

DATA: 10/08/2022

BDI: 25,22%

FOINTE	VERSÃO	HORA	MES	RECEB.
GEINFRA	027.1 COM DESONERAÇÃO	83,85%	47,76%	05/2022
SIMAPI	2022/04 COM DESONERAÇÃO	83,85%	47,46%	05/2022
Compartilho	PRÓPRIA	0,00%	0,00%	

ITEM	ΔΕΣΧΡΙΨΗ	ΣΑΛΟΣ (R\$)	MΣ 1	MΣ 2	MΣ 3	MΣ 4	Total parcela
1	SERVIÇOS PRELIMINARES	682,79	100,00%	682,79			100,00%' 682,79
2	DEMOLIÇÕES E RETIRADAS	1.301,43	100,00%	1.301,43			100,00%' 1.301,43
3	INFRAESTRUTURA	4.705,19	100,00%	4.705,19			100,00%' 4.705,19
4	SUPERESTRUTURA	11.145,53	100,00%	11.145,53			100,00%' 11.145,53
5	INSTALAÇÕES ELÉTRICAS	11.106,02		100,00%	11.106,02		100,00%' 11.106,02
6	INSTALAÇÕES SANITÁRIAS	9.947,78		100,00%	9.947,78		100,00%' 9.947,78
7	INSTALAÇÕES HIDRÁULICAS	2.073,63		100,00%	2.073,63		100,00%' 2.073,63
8	LOUÇAS E METAIS	3.291,42				100,00%	100,00%' 3.291,42
9	ESQUADRIAS	10.510,43			100,00%	10.510,43	100,00%' 10.510,43
10	COBERTURA	5.573,11			100,00%	5.573,11	100,00%' 5.573,11
11	IMPERMEABILIZAÇÕES	360,96			100,00%	360,96	100,00%' 360,96
12	ELEVAÇÕES	2.619,85			100,00%	2.619,85	100,00%' 2.619,85
13	REVESTIMENTOS	1.773,91			100,00%	1.773,91	100,00%' 1.773,91
14	ACABAMENTOS	16.414,69				100,00%	100,00%' 16.414,69
15	SERVIÇOS DIVERSOS	1.932,24				100,00%	100,00%' 1.932,24
16	SERVIÇOS FINAIS	132,24				100,00%	100,00%' 132,24
		83.571,22	17.834,94	23.127,43	20.838,26	21.770,59	83.571,22
			17.834,94	40.962,37	61.800,63	83.571,22	



COMPOSIÇÃO DO BDI	
OBRA:	Contratação de serviços a serem prestados na execução de reforma da Escola E.F.F. Bernardo Ferreira Alencar, localizada no Sítio Umarizinho, Município de Umariz/CE, nos termos do Convênio n. 137/2022 e MAPP n. 2154, celebrado com o Governo do Estado do Ceará, por intermédio da Secretaria da Educação
DATA:	10/08/2022
BDI:	25,22%
Fonte	VERSÃO
SEINFRA	027.1 COM DESONERAÇÃO 83,85% 47,78%
SINAPI	2022/04 COM DESONERAÇÃO 83,55% 47,48%
Composição	PRÓPRIA 0,00% 0,00%

COD	DESCRIÇÃO	%
Benefício		
S + G	Garantia/seguros	0,80
L	Lucro	6,16
TOTAL		6,96

Despesas indiretas		
AC	Administração central	3,00
DF	Despesas financeiras	0,59
R	Riscos	0,97
TOTAL		4,56

I	Impostos	
	PIS	0,65
	COFINS	3,00
	ISS	2,50
	CPRB (4,5% Apenas quando tiver desoneração INSS)	4,50
TOTAL		10,65

BDI = 25,22%

$(1+AC+S+R+G)*(1+DF)*(1+L)/(1-I)-1$



S
SIMÃO PEDRO DA SILVA SOUSA
ENGENHEIRO CIVIL
RNP Nº 061953813-9
CREA-CE Nº 349884

AV JOSÉ FARES LOPES, 708 – CENTRO – ORÓS-CE
CNPJ: 35.214.818/0001-91 – CGF: 06.262.737-6
jgconstrucao@hotmail.com

35.214.818/0001-91
R.M CLEMENTE CANDIDO
AV JOSÉ FARES LOPES Nº708
CEP:63.520-000-CENTRO,ORÓS,CE



TABELA DE ENCARGOS SOCIAIS

OBRA:	Contratação de serviços a serem prestados na execução de reforma da Escola E.E.F. Bernardo Ferreira Alencar, localizada no Sítio Umarizinho, Município de Umariz/CE, nos termos do Convênio n. 137/2022 e MAPP n. 2154, celebrado com o Governo do Estado do Ceará, por intermédio da Secretaria da Educação	DATA: 10/08/2022	BDI: 25,22%		
		FORTE	VERSÃO	HORA	MES
		SEINFRA	027.1 COM DESONERAÇÃO	83,85%	47,76%
		SINAPI	2022/04 COM DESONERAÇÃO	83,85%	47,46%
Compostilha	PRÓPRIA	0,00%	0,00%		



COD	DESCRIÇÃO	HORA %	MES %
A	GRUPO A		
A1	INSS	0,00	0,00
A2	SESI	1,50	1,50
A3	SENAI	1,00	1,00
A4	INCRA	0,20	0,20
A5	SEBRAE	0,60	0,60
A6	Salário Educação	2,50	2,50
A7	Seguro Contra Acidentes de Trabalho	3,00	3,00
A8	FGTS	8,00	8,00
A9	SECONCI	0,00	0,00
TOTAL		16,80	16,80

B	GRUPO B		
B1	Repouso Semanal Remunerado	17,84	0,00
B2	Feriados	3,71	0,00
B3	Auxílio - Enfermidade	0,87	0,67
B4	13º Salário	10,80	8,33
B5	Licença PaternidadeE	0,07	0,06
B6	Faltas Justificadas	0,72	0,56
B7	Dias de Chuvas	1,55	0,00
B8	Auxílio Acidente de Trabalho	0,11	0,08
B9	Férias Gozadas	8,71	6,73
B10	Salário Maternidade	0,03	0,03
TOTAL		44,41	16,46

C	GRUPO C		
C1	Aviso Prévio Indenizado	5,40	4,17
C2	Aviso Prévio Trabalhado	0,13	0,10
C3	Férias Indenizadas	4,85	3,75
C4	Depósito Rescisão Sem Justa Causa	3,90	3,01
C5	Indenização Adicional	0,45	0,35
TOTAL		14,73	11,38

D	GRUPO D		
D1	Reincidência de Grupo A sobre Grupo B	7,46	2,77
D2	Reincidência de Grupo A sobre Aviso Prévio Trabalhado e Reincidência do FGTS sobre Aviso Prévio Indenizado	0,45	0,35
TOTAL		7,91	3,12

Horista = 83,85%
Mensalista = 47,76%

S
SIMÃO PEDRO DA SILVA SOUSA
ENGENHEIRO CIVIL
RNP Nº 061953813-9
CREA-CE Nº 349884

AV JOSÉ FARES LOPES, 708 – CENTRO – ORÓS-CE
CNPJ: 35.214.818/0001-91 – CGF: 06.262.737-6
jgconstrucao@hotmail.com

35.214.818/0001-91
R.M CLEMENTE CANDIDO
AV JOSÉ FARES LOPES 708
CEP: 63.520-000 - CENTRO - ORÓS - CE

RM CLEMENTE CANDIDO – ME

AV JOSÉ FARES LOPES, 708 – CENTRO – ORÓS-CE

CNPJ: 35.214.818/0001-91 – CGF: 06.262.737-6

jgconstrucao@hotmail.com

**A + B + C + D**

COD	DESCRIÇÃO	HORA %	MES %
A	GRUPO A		
A1	INSS	0,00	0,00
A2	SESI	1,50	1,50
A3	SENAI	1,00	1,00
A4	INCRA	0,20	0,20
A5	SEBRAE	0,60	0,60
A6	Salário Educação	2,50	2,50
A7	Seguro Contra Acidentes de Trabalho	3,00	3,00
A8	FGTS	8,00	8,00
A9	SECONCI	0,00	0,00
	TOTAL	16,80	16,80

B	GRUPO B		
B1	Repouso Semanal Remunerado	17,84	0,00
B2	Feriados	3,71	0,00
B3	Auxílio - Enfermidade	0,85	0,66
B4	13º Salário	10,81	8,33
B5	Licença PaternidadeE	0,07	0,06
B6	Faltas Justificadas	0,72	0,56
B7	Dias de Chuvas	1,56	0,00
B8	Auxílio Acidente de Trabalho	0,10	0,08
B9	Férias Gozadas	8,95	6,90
B10	Salário Maternidade	0,03	0,02
	TOTAL	44,64	16,61

C	GRUPO C		
C1	Aviso Prévio Indenizado	5,41	4,17
C2	Aviso Prévio Trabalhado	0,13	0,10
C3	Férias Indenizadas	4,36	3,36
C4	Depósito Rescisão Sem Justa Causa	3,80	2,93
C5	Indenização Adicional	0,46	0,35
	TOTAL	14,16	10,91

D	GRUPO D		
D1	Reincidência de Grupo A sobre Grupo B	7,50	2,79
D2	Reincidência de Grupo A sobre Aviso Prévio Trabalhado e Reincidência do FGTS sobre Aviso Prévio Indenizado	0,45	0,35
	TOTAL	7,95	3,14

Horista = 83,55%
Mensalista = 47,46%

A + B + C + D

S
SIMÃO PEDRO DA SILVA SOUSA
ENGENHEIRO CIVIL
RNP N° 061953813-9
CREA-CE N° 349884

AV JOSÉ FARES LOPES, 708 – CENTRO – ORÓS-CE
 CNPJ: 35.214.818/0001-91 – CGF: 06.262.737-6
 jgconstrucao@hotmail.com

35.214.818/0001-91
R.M CLEMENTE
 AV JOSÉ FARES LOPES, 708
 CEP: 63.520.000 - URUBURETUBA - CE