



ENCARGOS SOCIAIS



Este documento foi assinado digitalmente por Matheus Grangeiro Bezerra.
Para verificar as assinaturas vá ao site <https://www.portaldeassinaturas.com.br> e utilize o código 37DB-D154-7DC7-D79B.



	TABELA DE ENCARGOS SOCIAIS			
	OBRA:	REFORMA DA ESCOLA E E F BERNARDO FERREIRA ALENCAR, NA COMUNIDADE UMARIZINHO, EM UMARIZE.	DATA : 28/01/0022	BDI : 25,22%
	DESCRIÇÃO:	V00 - EMISSÃO INICIAL	FONTE	VERSÃO
	LOCAL:	COMUNIDADE UMARIZINHO, UMARIZE.	SEINFRA	027 1 COM DESONERAÇÃO
CLIENTE:	PREFEITURA MUNICIPAL DE UMARIZE	SINAPI	2021/1 COM DESONERAÇÃO	83,55%
			COMPOSIÇÕES PRÓPRIAS	0,00%
				47,46%
				12/2021

000126

ENCARGOS SINAPI

COD	DESCRIÇÃO	HORA %	MES %
A	GRUPO A		
A1	INSS	0,00	0,00
A2	SESI	1,50	1,50
A3	SENAI	1,00	1,00
A4	INCRA	0,20	0,20
A5	SEBRAE	0,60	0,60
A6	Salário Educação	2,50	2,50
A7	Seguro Contra Acidentes de Trabalho	3,00	3,00
A8	FGTS	8,00	8,00
A9	SECONCI	0,00	0,00
	TOTAL	16,80	16,80
B	GRUPO B		
B1	Repouso Semanal Remunerado	17,84	0,00
B2	Ferriados	3,71	0,00
B3	Auxílio - Enfermidade	0,85	0,66
B4	13º Salário	10,81	8,33
B5	Licença PaternidadeE	0,07	0,06
B6	Faltas Justificadas	0,72	0,56
B7	Dias de Chuvas	1,56	0,00
B8	Auxílio Acidente de Trabalho	0,10	0,08
B9	Férias Gozadas	8,95	6,90
B10	Salário Maternidade	0,03	0,02
	TOTAL	44,64	16,61
C	GRUPO C		
C1	Aviso Prévio Indenizado	5,41	4,17
C2	Aviso Prévio Trabalhado	0,13	0,10
C3	Férias Indenizadas	4,36	3,36
C4	Depósito Rescisão Sem Justa Causa	3,80	2,93
C5	Indenização Adicional	0,46	0,35
	TOTAL	14,16	10,91
D	GRUPO D		
D1	Reincidência de Grupo A sobre Grupo B	7,50	2,79
D2	Reincidência de Grupo A sobre Aviso Prévio Trabalhado e Reincidência do FGTS sobre Aviso Prévio Indenizado	0,45	0,35
	TOTAL	7,95	3,14

Horista = 83,55% Mensalista = 47,46%

A + B + C + D



TABELA DE ENCARGOS SOCIAIS

OBRA:	REFORMA DA ESCOLA E E.F BERNARDO FERREIRA ALENCAR, NA COMUNIDADE UMARIZINHO, EM UMARIZÉ.	DATA:	28/01/0022	BDI:	25,22%
DESCRIÇÃO:	V00 - EMISSÃO INICIAL	FONTE:	SEINFRA	VERSÃO:	027.1 COM DESONERAÇÃO
LOCAL:	COMUNIDADE UMARIZINHO, UMARIZÉ.		SINAPI		2021/11 COM DESONERAÇÃO
CLIENTE:	PREFEITURA MUNICIPAL DE UMARIZÉ				COMPOSIÇÕES PRÓPRIAS
				HORA	83,85%
				MES	47,76%
				REF.	05/2021
					12/2021
					0,00%
					0,00%



ENCARGOS SEINFRA

COD	DESCRIÇÃO	HORA %	MES %
A	GRUPO A		
A1	INSS	0,00	0,00
A2	SESI	1,50	1,50
A3	SENAI	1,00	1,00
A4	INCRA	0,20	0,20
A5	SEBRAE	0,60	0,60
A6	Salário Educação	2,50	2,50
A7	Seguro Contra Acidentes de Trabalho	3,00	3,00
A8	FGTS	8,00	8,00
A9	SECONCI	0,00	0,00
	TOTAL	16,80	16,80
B	GRUPO B		
B1	Repouso Semanal Remunerado	17,84	0,00
B2	Feriados	3,71	0,00
B3	Auxílio - Enfermidade	0,87	0,67
B4	13º Salário	10,80	8,33
B5	Licença PaternidadeE	0,07	0,06
B6	Faltas Justificadas	0,72	0,56
B7	Dias de Chuvas	1,55	0,00
B8	Auxílio Acidente de Trabalho	0,11	0,08
B9	Férias Gozadas	8,71	6,73
B10	Salário Maternidade	0,03	0,03
	TOTAL	44,41	16,46
C	GRUPO C		
C1	Aviso Prévio Indenizado	5,40	4,17
C2	Aviso Prévio Trabalhado	0,13	0,10
C3	Férias Indenizadas	4,85	3,75
C4	Depósito Rescisão Sem Justa Causa	3,90	3,01
C5	Indenização Adicional	0,45	0,35
	TOTAL	14,73	11,38
D	GRUPO D		
D1	Reincidência de Grupo A sobre Grupo B	7,46	2,77
D2	Reincidência de Grupo A sobre Aviso Prévio Trabalhado e Reincidência do FGTS sobre Aviso Prévio Indenizado	0,45	0,35
	TOTAL	7,91	3,12

Horista = 83,85% Mensalista = 47,76%

A + B + C + D





ANOTAÇÃO DE RESPONSABILIDADE TÉCNICA - ART





Anotação de Responsabilidade Técnica - ART
Lei nº 6.496, de 7 de dezembro de 1977

CREA-CE

ART OBRA / SERVIÇO
Nº CE20220928180

000123

Conselho Regional de Engenharia e Agronomia do Ceará

INICIAL

1. Responsável Técnico

MATHEUS GRANGEIRO BEZERRA

Título profissional: ENGENHEIRO CIVIL

RNP: 0617166765

Registro: 333200CE

Empresa contratada: PROMAV ENGENHARIA LTDA - ME

Registro: 0010438173-CE

2. Dados do Contrato

Contratante: MUNICIPIO DE UMARI

CPF/CNPJ: 07.520.372/0001-98

RUA 3 DE AGOSTO

Nº: 200

Complemento:

Bairro: CENTRO

Cidade: UMARI

UF: CE

CEP: 63310000

Contrato: 02.08.2021.02

Celebrado em: 02/08/2021

Valor: R\$ 22.128,00

Tipo de contratante: Pessoa Jurídica de Direito Público

Ação Institucional: NENHUMA - NÃO OPTANTE

3. Dados da Obra/Serviço

SÍTIO UMARIZINHO

Nº: SN

Complemento:

Bairro: ZONA RURAL

Cidade: UMARI

UF: CE

CEP: 63310000

Data de Início: 28/01/2022

Previsão de término: 28/06/2022

Coordenadas Geográficas: -6.644903, -38.700872

Finalidade: Escolar

Código: Não Especificado

Proprietário: MUNICIPIO DE UMARI

CPF/CNPJ: 07.520.372/0001-98

4. Atividade Técnica

	Quantidade	Unidade
15 - Elaboração em BIM		
81 - Projeto Arquitetônico > CONSTRUÇÃO CIVIL > EDIFICAÇÕES > DE REFORMA DE EDIFICAÇÃO > #1.1.2.1 - DE ALVENARIA	114,00	m2
80 - Projeto > ESTRUTURAS > ESTRUTURAS DE CONCRETO E ARGAMASSA ARMADA > #2.1.1 - DE ESTRUTURA DE CONCRETO ARMADO	114,00	m2
80 - Projeto > ESTRUTURAS > FUNDAÇÕES > DE FUNDAÇÕES SUPERFICIAIS > #2.9.1.2 - EM SAPATAS ISOLADAS	114,00	m2
80 - Projeto > ELETROTÉCNICA > INSTALAÇÕES ELÉTRICAS > DE INSTALAÇÕES ELÉTRICAS EM BAIXA TENSÃO > #11.10.1.2 - PARA FINS COMERCIAIS	114,00	m2
80 - Projeto > CONSTRUÇÃO CIVIL > INSTALAÇÕES HIDROSSANITÁRIAS > #1.4.1 - DE SISTEMA DE ÁGUA POTÁVEL	114,00	m2
80 - Projeto > CONSTRUÇÃO CIVIL > INSTALAÇÕES HIDROSSANITÁRIAS > #1.4.3 - DE INSTALAÇÃO DE SISTEMA DE ESGOTO SANITÁRIO	114,00	m2
14 - Elaboração	Quantidade	Unidade
35 - Elaboração de orçamento > CONSTRUÇÃO CIVIL > EDIFICAÇÕES > DE REFORMA DE EDIFICAÇÃO > #1.1.2.1 - DE ALVENARIA	114,00	m2
35 - Elaboração de orçamento > ESTRUTURAS > ESTRUTURAS DE CONCRETO E ARGAMASSA ARMADA > #2.1.1 - DE ESTRUTURA DE CONCRETO ARMADO	114,00	m2
35 - Elaboração de orçamento > ESTRUTURAS > FUNDAÇÕES > DE FUNDAÇÕES SUPERFICIAIS > #2.9.1.2 - EM SAPATAS ISOLADAS	114,00	m2
35 - Elaboração de orçamento > ELETROTÉCNICA > INSTALAÇÕES ELÉTRICAS > DE INSTALAÇÕES ELÉTRICAS EM BAIXA TENSÃO > #11.10.1.2 - PARA FINS COMERCIAIS	114,00	m2
35 - Elaboração de orçamento > CONSTRUÇÃO CIVIL > INSTALAÇÕES HIDROSSANITÁRIAS > #1.4.1 - DE SISTEMA DE ÁGUA POTÁVEL	114,00	m2
35 - Elaboração de orçamento > CONSTRUÇÃO CIVIL > INSTALAÇÕES HIDROSSANITÁRIAS > #1.4.3 - DE INSTALAÇÃO DE SISTEMA DE ESGOTO SANITÁRIO	114,00	m2

Após a conclusão das atividades técnicas o profissional deve proceder a baixa desta ART

5. Observações

ART DE PROJETO E ORÇAMENTO DE REFORMA DA ESCOLA E.E.F BERNARDO FERREIRA ALENCAR, NA COMUNIDADE UMARIZINHO, EM UMARI/CE.

6. Declarações

- Declaro que estou cumprindo as regras de acessibilidade previstas nas normas técnicas da ABNT, na legislação específica e no decreto n.

A autenticidade desta ART pode ser verificada em: <https://crea-ce.sitac.com.br/publico/>, com a chave: YZ2xZ
Impresso em: 01/02/2022 às 16:23:34 por: , lp: 138.122.83.107

Este documento foi assinado digitalmente por Matheus Grangeiro Bezerra.
Para verificar as assinaturas vá ao site <https://www.portaldeassinaturas.com.br> e utilize o código 37DB-D154-7DC7-D79B.

Tel: (85) 3453-5800

Fax: (85) 3453-5804



CREA-CE
Conselho Regional de Engenharia e Agronomia do Ceará





Anotação de Responsabilidade Técnica - ART
Lei nº 6.496, de 7 de dezembro de 1977

CREA-CE

ART OBRA / SERVIÇO
Nº CE20220928180



Conselho Regional de Engenharia e Agronomia do Ceará

INICIAL

5296/2004.

7. Entidade de Classe

NENHUMA - NÃO OPTANTE

8. Assinaturas

Declaro serem verdadeiras as informações acima

MATHEUS GRANGEIRO BEZERRA - CPF: 036.003.843-33

Local

de

data

de

MUNICIPIO DE UMARI - CNPJ: 07.520.372/0001-98

9. Informações

* A ART é válida somente quando quitada, mediante apresentação do comprovante do pagamento ou conferência no site do Crea.

10. Valor

Valor da ART: **R\$ 233,94** Registrada em: **01/02/2022** Valor pago: **R\$ 233,94** Nosso Número: **8215123089**

A autenticidade desta ART pode ser verificada em: <https://crea-ce.sitac.com.br/publico/>, com a chave: YZ2xZ
Impresso em: 01/02/2022 às 16:23:35 por: , ip: 138.122.83.107

Este documento foi assinado digitalmente por Matheus Grangeiro Bezerra.
Para verificar as assinaturas vá ao site <https://www.portaldeassinaturas.com.br> e utilize o código 37DB-D154-7DC7-D79B.
Tel: (85) 3453-5800 Fax: (85) 3453-5804





RELATÓRIO FOTOGRÁFICO

Página 97 de 104



Este documento foi assinado digitalmente por Matheus Grangeiro Bezerra.
Para verificar as assinaturas vá ao site <https://www.portaldeassinaturas.com.br> e utilize o código 37DB-D154-7DC7-D79B.

Este documento foi assinado digitalmente por Matheus Grangeiro Bezerra.
Para verificar as assinaturas vá ao site <https://www.portaldeassinaturas.com.br> e utilize o código 37DB-D154-7DC7-D79B.



FACHADA FRONTAL

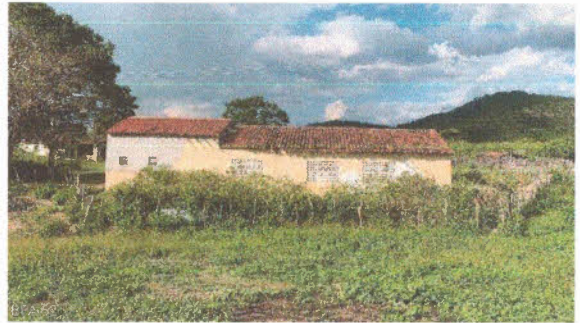

FACHADA TRASEIRA

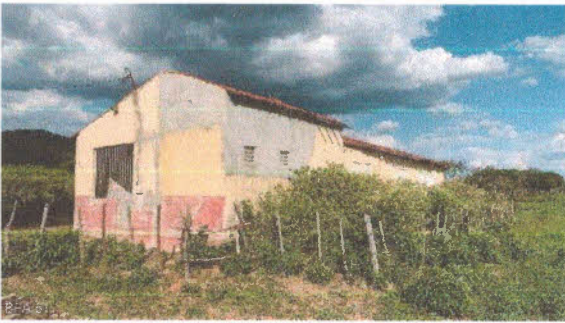

FACHADA LATERAL 01

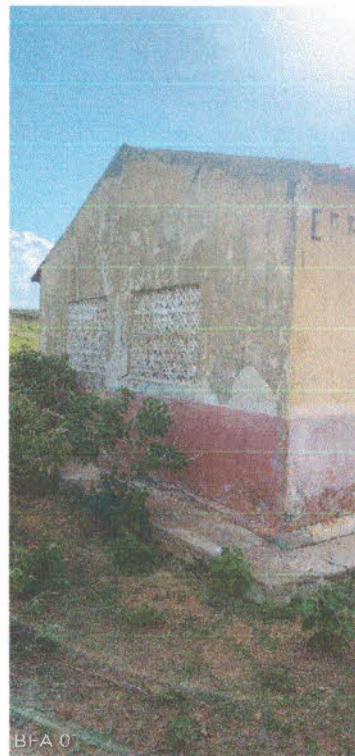

FACHADA LATERAL 02

Este documento foi assinado digitalmente por Matheus Grangeiro Bezerra.
Para verificar as assinaturas vá ao site <https://www.portaldeassinaturas.com.br/443> e utilize o código 37DB-D154-7DC7-D79B.

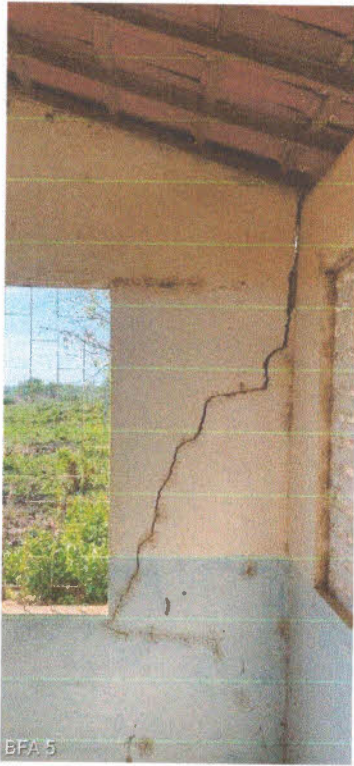

RACHADURAS INTERNAS

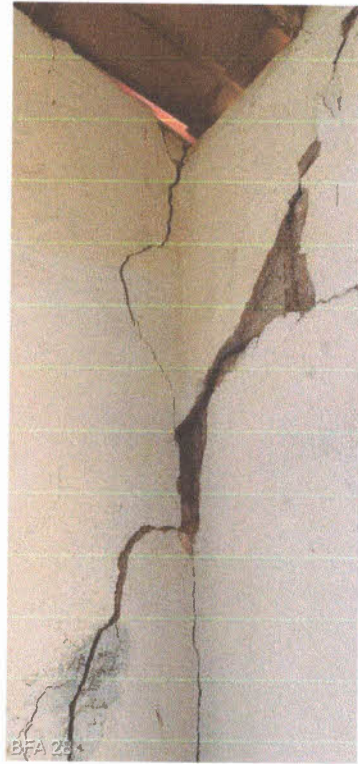

RACHADURAS INTERNAS

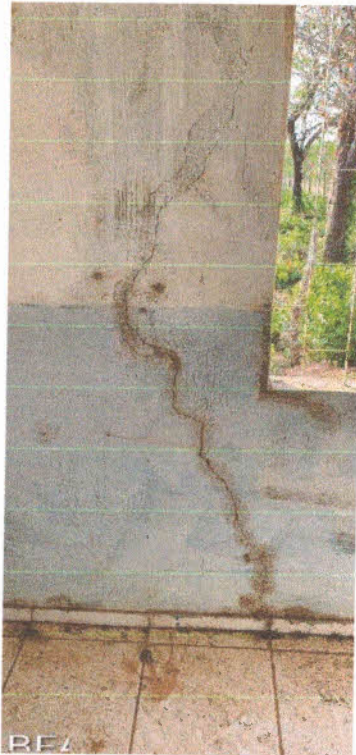

RACHADURAS INTERNAS

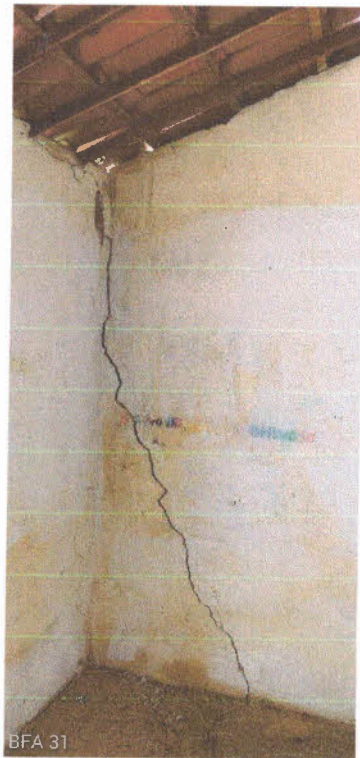

RACHADURAS INTERNAS

Este documento foi assinado digitalmente por Matheus Grangeiro Bezerra.
Para verificar as assinaturas vá ao site <https://www.portaldeassinaturas.com.br:443> e utilize o código 37DB-D154-7DC7-D79B.

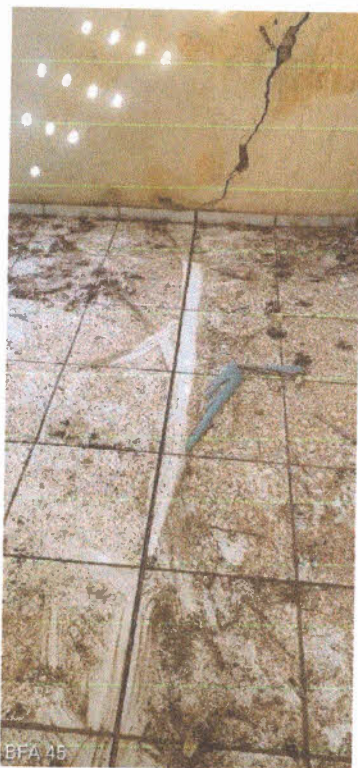

PISOS FISSURADOS



PISOS FISSURADOS

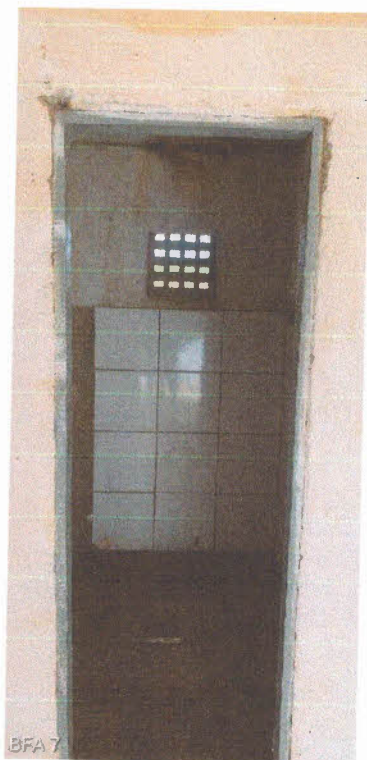

WC 01



WC 02





LINHAS FLETIDAS

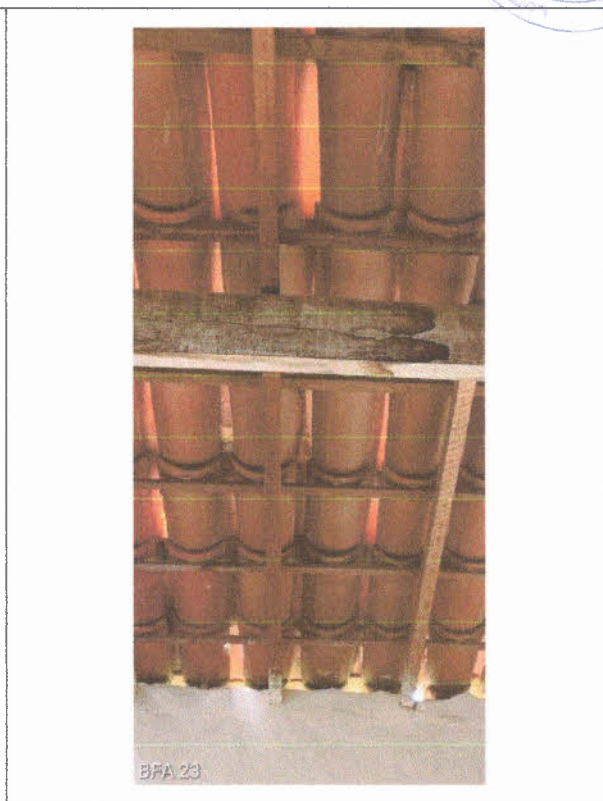

MADEIRAMENTO FISSURADO

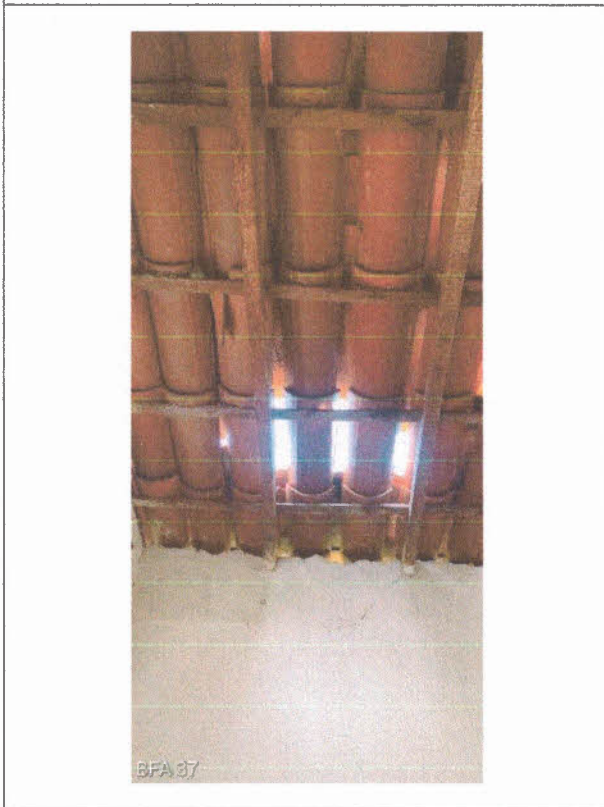

TELHAS QUEBRADAS

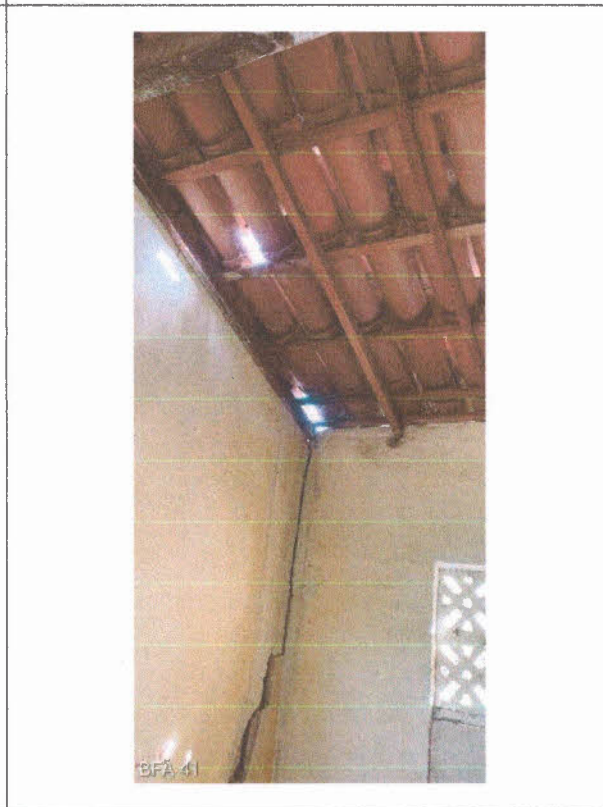

TELHAS QUEBRADAS

Este documento foi assinado digitalmente por Matheus Grangeiro Bezerra. Para verificar as assinaturas vá ao site <https://www.portaldeassinaturas.com.br:443> e utilize o código 37DB-D154-7DC7-D79B.



PORTAS DESTRUÍDAS



PORTAS EM PÉSSIMO ESTADO

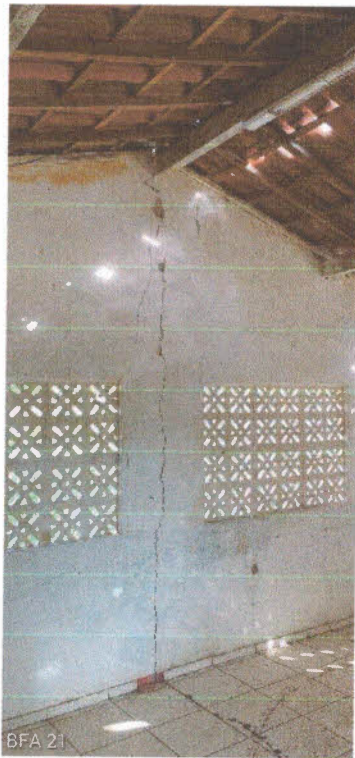

SALA DE AULA

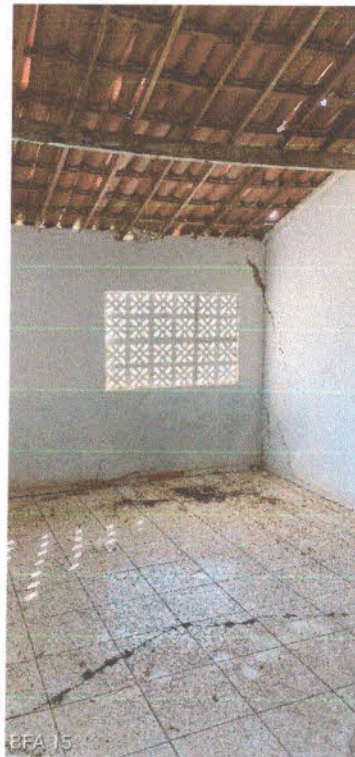

SALA DE AULA

Este documento foi assinado digitalmente por Matheus Grangeiro Bezerra.
Para verificar as assinaturas vá ao site <https://www.portaldeassinaturas.com.br> e utilize o código 37DB-D154-7DC7-D79B.

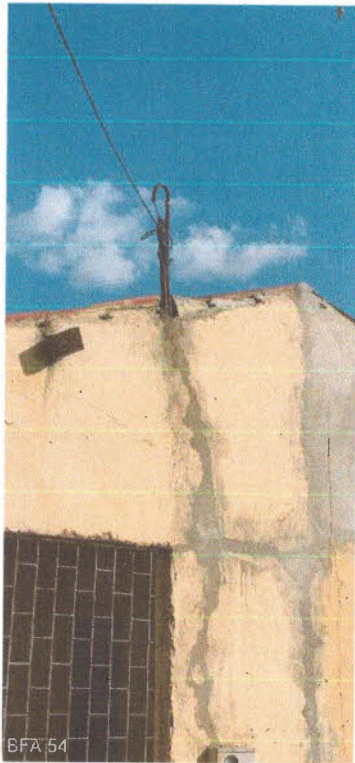

BFA 54

ENTRADA ENERGIA



BFA 34

MADEIRAMENTO A TROCAR



BFA 49

FIACÃO SOLTA



BFA 27

INSTALAÇÃO ELÉTRICA EXPOSTA



PEÇAS GRÁFICAS

Página 104 de 104



Este documento foi assinado digitalmente por Matheus Grangeiro Bezerra.
Para verificar as assinaturas vá ao site <https://www.portaldeassinaturas.com.br>; 443 e utilize o código 37DB-D154-7DC7-D79B.

Este documento foi assinado digitalmente por Matheus Grangeiro Bezerra.
Para verificar as assinaturas vá ao site <https://www.portaldeassinaturas.com.br>; 443 e utilize o código 37DB-D154-7DC7-D79B.



Governo do Estado do Ceará
Secretaria do Meio Ambiente - SEMA
Superintendência Estadual do Meio Ambiente - SEMACE



LICENÇA AMBIENTAL POR ADESÃO E COMPROMISSO Nº 11988/2022 - SUPAD

Emissão em: 31/3/2022

Validade até: 28/3/2025

O Superintendente da SEMACE, no uso de suas atribuições, expede a presente Licença, que autoriza a:

Nome / Razão Social: **MUNICÍPIO DE UMARI**

CPF / CNPJ: **07520372000198**

Endereço: **AVENIDA DOM QUINTINO, S/N - CENTRO - 63310000**

Município: **UMARI/CE**

Processo SEMACE: **2022-358069/TEC/LAC Nº SPU: 03031772/2022**

ALTERAÇÃO DA LICENÇA AMBIENTAL POR ADESÃO E COMPROMISSO, EMBASADA NO FORMULÁRIO AUTODECLARATÓRIO EM ANEXO, (PROCESSO DIGITAL 03031772/2022) PARA IMPLANTAÇÃO DE EQUIPAMENTOS SOCIAIS, OBJETO REFORMA DA ESCOLA E.E.F BERNARDO FERREIRA ALENCAR, COM COORDENADAS -6.6449038 E / -38.7008723 S NO MUNICÍPIO DE UMARI

CONDICIONANTES:

1 - A SEMACE, mediante decisão motivada, poderá modificar os condicionantes e as medidas de controle e adequação, suspender ou cancelar esta licença caso ocorra: - violação ou inadequação de quaisquer condicionantes ou normas legais; - omissão ou falsa descrição de informações relevantes que subsidiaram a expedição desta licença; - graves riscos ambientais e de saúde;

2 - Manter atualizado, quando couber, o Certificado de Regularidade no Cadastro Técnico Federal - CTF atualizado, emitido pelo Instituto Brasileiro do Meio Ambiente e dos Recursos Naturais Renováveis - IBAMA, conforme Artigo 9º, inciso XII e Artigo 17, inciso II, da Lei Federal nº 6.938 de 1981 - Política Nacional do Meio Ambiente, sob pena das sanções previstas no Decreto Federal Nº 6.514 de 22 de julho de 2008;

3 - Para os casos em que seja necessária a Intervenção em Área de Preservação Permanente - APP para a implantação do empreendimento, requerer à SEMACE, no prazo máximo de 30 dias a contar da data de recebimento desta Licença Ambiental, a Autorização Ambiental para Intervenção em Área de Preservação Permanente - APP, através de processo administrativo próprio a ser protocolado na SEMACE (quando se tratar de intervenção em APP sem vegetação) ou no sistema SINAFLOR (quando se tratar de intervenção em APP com vegetação);





Governo do Estado do Ceará
Secretaria do Meio Ambiente - SEMA
Superintendência Estadual do Meio Ambiente - SEMACE



- 4 - Esta licença não autoriza a supressão de vegetação, nem intervenção em Área de Preservação Permanente - APP, Unidades de Conservação da Natureza, terras indígenas administradas pela FUNAI, Quilombolas e/ou Assentamentos Rurais (INCRA).
- 5 - Submeter à prévia análise da SEMACE qualquer alteração que se faça necessária no empreendimento;
- 6 - A SEMACE, mediante decisão motivada, poderá modificar os condicionantes e as medidas de controle e adequação, suspender ou cancelar esta licença caso ocorra:
- violação ou inadequação de quaisquer condicionantes ou normas legais;
 - omissão ou falsa descrição de informações relevantes que subsidiaram a expedição desta licença;
 - graves riscos ambientais e de saúde;
- 7 - Manter esta Licença e demais documentos relativos ao cumprimento das condicionantes ora estabelecidas, disponíveis à fiscalização da SEMACE;
- 8 - Afixar em local de fácil visualização, a placa indicativa do Licenciamento Ambiental, conforme modelo disponibilizado no Sistema Natuur Online;
- 9 - Promover a proteção à fauna e flora locais;
- 10 - A constatação da falsa declaração implica em suspensão ou cancelamento da licença expedida, sem prejuízo das sanções administrativas, civis e penais cabíveis, bem como do dever de recuperar os danos ambientais causados, conforme Artigo 27, da Resolução COEMA N° 02, de 11 de abril de 2019;
- 11 - Qualquer modificação do empreendimento deverá ser avisada previamente à SEMACE, estando o interessado sujeito às sanções previstas na Lei Federal N° 9.605 de 1998 - Lei de Crimes Ambientais;
- 12 - A atividade contemplada nesta Resolução está sujeita ao monitoramento e fiscalização pelo órgão ambiental competente, para fins de verificação de veracidade das informações prestadas pelo ente público interessado, conforme Art. 39, da Resolução COEMA N° 02/2019;
- 13 - **ADVERTÊNCIA:** O descumprimento das condicionantes da presente licença implicará na aplicação das penalidades previstas na legislação ambiental, sem prejuízo da obrigação de reparar quaisquer danos ambientais;
- 14 - No caso de encerramento, desistência ou suspensão das atividades a empresa deverá obrigatoriamente comunicar à SEMACE.

Condicionantes com Prazo:

- 15 - Publicar o recebimento desta Licença no prazo de até 30 (trinta) dias corridos subsequentes à data da sua concessão, em cumprimento à Lei Federal 6.938, de 31 de agosto de 1981, a Lei Federal
- 16 - N° 10.650, de 16 abril de 2003, ao Decreto Federal N° 99.274 de 06 de junho de 1990 e a Resolução CONAMA N° 006, de 24 de janeiro de 1986, complementada pela Resolução CONAMA N° 281 de 12 de julho de 2001. Caso o empreendedor tenha optado pela publicação no Portal de Publicações de Licenciamento e Fiscalização Ambiental da SEMACE conforme Resolução COEMA n° 06 de 1 de Outubro de 2020 não há necessidade de publicar o recebimento desta Licença em outro meio de comunicação;
- 17 - Publicar o recebimento desta Licença no prazo de até 30 (trinta) dias corridos subsequentes à data da sua concessão, em cumprimento à Lei Federal 6.938, de 31 de agosto de 1981, a Lei Federal N° 10.650, de 16 abril





Governo do Estado do Ceará
Secretaria do Meio Ambiente - SEMA
Superintendência Estadual do Meio Ambiente - SEMACE

de 2003, ao Decreto Federal Nº 99.274, de 06 de junho de 1990 e a Resolução CONAMA Nº 006, de 24 de janeiro de 1986, complementada pela Resolução CONAMA Nº 281, de 12 de julho de 2001;

18 - A renovação desta Licença poderá ser protocolada em até 60 (sessenta) dias de antecedência da expiração do seu prazo de validade, o que lhe conferirá a prorrogação automática de seu prazo de validade até a manifestação definitiva da SEMACE. Caso o interessado protocole o pedido de renovação antes do vencimento da Licença, porém após o prazo, não terá direito à prorrogação automática da validade da Licença;

19 - Em observância ao § 1º, Art. 22 da Resolução COEMA Nº 02, de 11 de abril de 2019, o interessado deverá apresentar à SEMACE, anualmente, a contar da data de concessão desta Licença Ambiental, o Relatório de Acompanhamento e Monitoramento Ambiental - RAMA. Esse Relatório deverá ser preenchido no sistema eletrônico NATUUR Online, através do link <http://natuur.semace.ce.gov.br/> na Aba "Licenciamento", Menu "RAMA";

20 - Publicar o recebimento desta licença no prazo de até 30 (trinta) dias corridos subsequentes à data da sua concessão, em cumprimento à Lei Federal Nº 10.650, de abril de 2003 e Resolução CONAMA Nº 006, de janeiro de 1986;



PROTOCOLO DE ASSINATURA(S)

O documento acima foi proposto para assinatura digital na plataforma Portal de Assinaturas Certisign. Para verificar as assinaturas clique no link: <https://www.portaldeassinaturas.com.br/Verificar/FA69-830C-FE7B-9306> ou vá até o site <https://www.portaldeassinaturas.com.br:443> e utilize o código abaixo para verificar se este documento é válido.

Código para verificação: FA69-830C-FE7B-9306



Hash do Documento

39C58941FD2C6CFB00C68E75F4721236923F5610621919D77B4C672A8F00E5BA

O(s) nome(s) indicado(s) para assinatura, bem como seu(s) status em 28/06/2022 é(são) :

- Matheus Grangeiro Bezerra (ENGENHEIRO CIVIL - RNP
61716676-5) - 036.003.843-33 em 28/06/2022 10:03
UTC-03:00 Tipo: Certificado Digital



PROTOCOLO DE ASSINATURA(S)



O documento acima foi proposto para assinatura digital na plataforma Portal de Assinaturas Certisign. Para verificar as assinaturas clique no link: <https://www.portaldeassinaturas.com.br/Verificar/37DB-D154-7DC7-D79B> ou vá até o site <https://www.portaldeassinaturas.com.br:443> e utilize o código abaixo para verificar se este documento é válido.

Código para verificação: 37DB-D154-7DC7-D79B



Hash do Documento

43514F60CB6FD12441CCDAA9C5D34CFC8602D7DC999307E9CE23ECA837DC77A7

O(s) nome(s) indicado(s) para assinatura, bem como seu(s) status em 14/06/2022 é(são) :

- Matheus Grangeiro Bezerra (ENGENHEIRO CIVIL - CREA RNP 61716676-5) - 036.003.843-33 em 14/06/2022 08:13 UTC-03:00

Tipo: Certificado Digital

