

PROPOSTA DE PREÇOS

**À PREFEITURA MUNICIPAL DE UMARI – CE
COMISSÃO PERMANENTE DE LICITAÇÃO
TOMADA DE PREÇOS Nº 2022.07.12.2**

O licitante **PRO LIMPEZA SERVIÇOS E CONSTRUÇÕES EIRELI**, inscrita no CNPJ sob o Nº **11.012.912/0001-08**, por seu representante legal, **Sr. LUÍS HUMBERTO TEIXEIRA VIEIRA NETO**, Administrador, portador da cédula de identidade Nº **2005029154776 SSP-CE**, inscrito no CPF: **024.177.873-50**, abaixo assinado, declara, sob as penas lei:

Que acata inteiramente os preceitos legais em vigor, especialmente a Lei nº 8.666/93 e suas alterações e as condições da **TOMADA DE PREÇOS Nº 2022.07.12.2**.

Que, até a presente data não existe fato que invalide o seu Certificado de Registro Cadastral-CRC, ora apresentado para fins de habilitação;

Que assumimos o compromisso de bem e fielmente executar a obra/serviços especificados no anexo I, caso sejamos vencedor da presente licitação.

OBJETO: CONTRATAÇÃO DE SERVIÇOS A SEREM PRESTADOS NA EXECUÇÃO DE PAVIMENTAÇÃO EM PEDRA TOSTA COM DRENAGEM SUPERFICIAL E SINALIZAÇÃO VERTICAL DE DIVERSAS RUAS DO MUNICÍPIO DE UMARI/CE, NOS TERMOS DO CONVÊNIO N. 105/CIDADES/2022 - PLANO DE TRABALHO N. 824670/2022 E MAPP N. 5391, CELEBRADO COM O GOVERNO DO CEARÁ, POR INTERMÉDIO DA SECRETARIA DAS CIDADES

VALOR GLOBAL R\$ 496.258,20 (QUATROCENTOS E NOVENTA E SEIS MIL, DUZENTOS E CINQUENTA E OITO REAIS E VINTE CENTAVOS)

PROPONENTE: PRO LIMPEZA SERVIÇOS E CONSTRUÇÕES EIRELI
ENDEREÇO: Av. Antonio Nonato de Carvalho S/N, Bairro: Tejubana, Mombaça – CE, CEP: 63.610-000
CNPJ: 11.012.912/0001-08 – INSC. MUNICIPAL: 2941
REPRESENTANTE LEGAL: Luís Humberto Teixeira Vieira Neto/ Administrador
Carteira de Identidade: 2005029154776 SSP/CE - CPF/MF: 024.177.873-50
Fone/Fax: (88) 9.81881515
BANCO DO BRADESCO
C.C : 13695-6
AG: 5438-0
Email: prolimpezambc@gmail.com

PRAZO DE EXECUÇÃO DOS SERVIÇOS: 03 (três) meses.
VALIDADE DA PROPOSTA: 60 (SESENTA) dias.

O licitante declara que tem pleno conhecimento, aceitação e cumprirá todas as obrigações contidas no anexo I – Projeto Básico/Termo de Referência deste edital.

Independente de declaração expressa, fica subentendida que no valor proposto estão incluídas todas as despesas necessárias à execução dos serviços, inclusive as relacionadas com:

- Materiais equipamentos e mão- de- obra;
- Carga, transporte, descarga e montagem;
- Salários, encargos sociais, trabalhistas, previdenciários e outros;

PRO LIMPEZA SERVIÇOS E CONSTRUÇÕES EIRELI
Av. Antonio Nonato de Carvalho S/N, Bairro: Tejubana, Mombaça- Ce,
Cep: 63.610.000, CNPJ: 11.012.912/0001-08
Telefone: (88) 9.81881515
email: prolimpezambc@gmail.com

- Tributos, taxas e tarifas, emolumentos, licenças, alvarás, multas e/ou qualquer infrações;
- Seguros em geral, bem como encargos decorrentes de fenômenos da natureza, da infortunística e de responsabilidade civil para quaisquer danos e prejuízos causados à Contratante e/ou a terceiros, gerados direta ou indiretamente pela execução das obras e/ou serviços;

Mombaça - CE, 29 de julho de 2022.



Administrador
Luis Humberto Teixeira Vieira Neto
RG: 2005029154776 SSP-CE
CPF: 024.177.873-50



Jose Gualberto de Andrade Neto
Engenheiro Civil
Crea RN 3014/D
RPN 2106844-0

PLANILHA ORÇAMENTÁRIA

OBRA:	PAVIMENTAÇÃO EM PEDRA TOSCA COM DRENAGEM SUPERFICIAL E SINALIZAÇÃO VERTICAL - UMARI - CE	DATA:	29/07/2022	BDI:	26,82%
DESCRIÇÃO:	PAVIMENTAÇÃO EM PEDRA TOSCA COM DRENAGEM SUPERFICIAL E SINALIZAÇÃO VERTICAL - UMARI - CE	FONTE:	VERSÃO:	HORA:	MES:
LOCAL:	DIVERSAS RUAS - UMARI - CE	SEINFRA	027.1 COM DESONERAÇÃO	83,85%	07,76%
CLIENTE:	PREFEITURA MUNICIPAL DE UMARI - CE	Composição	PRÓPRIA	0,00%	0,00%



ITEM	CÓDIGO	DESCRIÇÃO	FONTE	UND	QUANTIDADE	PREÇO UNITÁRIO R\$	PREÇO TOTAL R\$
1	IDENTIFICAÇÕES						4.254,62
1.1	C1937	PLACAS PADRÃO DE OBRA	SEINFRA	M2	22,44	189,60	4.254,62
2	ADMINISTRAÇÃO DA OBRA						13.697,10
2.1	COMP-87969722	ADMINISTRAÇÃO DA OBRA UMARI	PRÓPRIA	MÊS	3,00	4.565,70	13.697,10
3	RUA NICÁSSIO ALVES						46.829,43
3.1	SERVIÇOS PRELIMINARES						1.529,97
3.1.1	C3233	REGULARIZAÇÃO DO SUB-LEITO	SEINFRA	M2	561,72	2,66	1.494,18
3.1.2	C2872	LOCAÇÃO DA OBRA COM AUXÍLIO TOPOGRÁFICO (ÁREA >5000 M2)	SEINFRA	HA	0,06	596,45	35,79
3.2	PAVIMENTAÇÃO						33.259,86
3.2.1	C2895	PAVIMENTAÇÃO EM PEDRA TOSCA C/ REJUNTAMENTO (AGREGADO ADQUIRIDO)	SEINFRA	M2	477,46	69,66	33.259,86
3.3	DRENAGEM						9.270,44
3.3.1	C0365	BANQUETA/ MEIO FIO DE CONCRETO MOLDADO NO LOCAL	SEINFRA	M	187,24	29,79	5.577,88
3.3.2	C0836	CONCRETO NÃO ESTRUTURAL PREPARO MANUAL	SEINFRA	M3	6,55	506,71	3.318,95
3.3.3	C1256	ESCAVAÇÃO MANUAL CAMPO ABERTO EM TERRA ATÉ 2M	SEINFRA	M3	6,55	57,04	373,61
3.4	SINALIZAÇÃO						1.949,05
3.4.1	C3353	PLACA DE REGULAMENTAÇÃO/ADVERTÊNCIA REFLETIVA EM AÇO GALVANIZADO	SEINFRA	M2	2,33	836,50	1.949,05
3.5	SERVIÇOS FINAIS						820,11
3.5.1	C3447	LIMPEZA DE PISO EM ÁREA URBANIZADA	SEINFRA	M2	561,72	1,46	820,11
4	RUA VEREADOR SEBASTIÃO FERREIRA DE BRITO						72.452,03
4.1	SERVIÇOS PRELIMINARES						2.403,92
4.1.1	C3233	REGULARIZAÇÃO DO SUB-LEITO	SEINFRA	M2	883,55	2,66	2.350,24
4.1.2	C2872	LOCAÇÃO DA OBRA COM AUXÍLIO TOPOGRÁFICO (ÁREA >5000 M2)	SEINFRA	HA	0,09	596,45	53,68
4.2	PAVIMENTAÇÃO						50.469,37
4.2.1	C2895	PAVIMENTAÇÃO EM PEDRA TOSCA C/ REJUNTAMENTO (AGREGADO ADQUIRIDO)	SEINFRA	M2	724,51	69,66	50.469,37
4.3	DRENAGEM						16.992,18
4.3.1	C0365	BANQUETA/ MEIO FIO DE CONCRETO MOLDADO NO LOCAL	SEINFRA	M	343,12	29,79	10.221,54
4.3.2	C0836	CONCRETO NÃO ESTRUTURAL PREPARO MANUAL	SEINFRA	M3	12,01	506,71	6.085,59
4.3.3	C1256	ESCAVAÇÃO MANUAL CAMPO ABERTO EM TERRA ATÉ 2M	SEINFRA	M3	12,01	57,04	685,05
4.4	SINALIZAÇÃO						1.296,58
4.4.1	C3353	PLACA DE REGULAMENTAÇÃO/ADVERTÊNCIA REFLETIVA EM AÇO GALVANIZADO	SEINFRA	M2	1,55	836,50	1.296,58
4.5	SERVIÇOS FINAIS						1.289,98
4.5.1	C3447	LIMPEZA DE PISO EM ÁREA URBANIZADA	SEINFRA	M2	883,55	1,46	1.289,98
5	RUA PREFEITO ANTÔNIO MOREIRA DE ANDRADE						64.882,13
5.1	SERVIÇOS PRELIMINARES						1.831,13
5.1.1	C3233	REGULARIZAÇÃO DO SUB-LEITO	SEINFRA	M2	672,70	2,66	1.789,38
5.1.2	C2872	LOCAÇÃO DA OBRA COM AUXÍLIO TOPOGRÁFICO (ÁREA >5000 M2)	SEINFRA	HA	0,07	596,45	41,75
5.2	PAVIMENTAÇÃO						39.252,02
5.2.1	C2895	PAVIMENTAÇÃO EM PEDRA TOSCA C/ REJUNTAMENTO (AGREGADO ADQUIRIDO)	SEINFRA	M2	563,48	69,66	39.252,02
5.3	DRENAGEM						11.428,26
5.3.1	C0365	BANQUETA/ MEIO FIO DE CONCRETO MOLDADO NO LOCAL	SEINFRA	M	230,72	29,79	6.873,15
5.3.2	C0836	CONCRETO NÃO ESTRUTURAL PREPARO MANUAL	SEINFRA	M3	8,08	506,71	4.084,22
5.3.3	C1256	ESCAVAÇÃO MANUAL CAMPO ABERTO EM TERRA ATÉ 2M	SEINFRA	M3	8,08	57,04	460,88
5.4	SINALIZAÇÃO						1.388,59
5.4.1	C3353	PLACA DE REGULAMENTAÇÃO/ADVERTÊNCIA REFLETIVA EM AÇO GALVANIZADO	SEINFRA	M2	1,66	836,50	1.388,59
5.5	SERVIÇOS FINAIS						982,14
5.5.1	C3447	LIMPEZA DE PISO EM ÁREA URBANIZADA	SEINFRA	M2	672,70	1,46	982,14



6	RUA ALCIDES VIEIRA DA COSTA					28.334,65
6.1	SERVIÇOS PRELIMINARES					
6.1.1	C3233	REGULARIZAÇÃO DO SUB-LEITO	SEINFRA	M2	335,66	2,96
6.1.2	C2872	LOCAÇÃO DA OBRA COM AUXÍLIO TOPOGRÁFICO (ÁREA >5000 M2)	SEINFRA	HA	0,03	596,45
6.2	PAVIMENTAÇÃO					18.487,76
6.2.1	C2895	PAVIMENTAÇÃO EM PEDRA TOSCA C/ REJUNTAMENTO (AGREGADO ADQUIRIDO)	SEINFRA	M2	265,40	69,66
6.3	DRENAGEM					7.484,10
6.3.1	C0365	BANQUETA/ MEIO FIO DE CONCRETO MOLDADO NO LOCAL	SEINFRA	M	151,12	29,79
6.3.2	C0836	CONCRETO NÃO ESTRUTURAL PREPARO MANUAL	SEINFRA	M3	5,29	506,71
6.3.3	C1256	ESCAVAÇÃO MANUAL CAMPO ABERTO EM TERRA ATÉ 2M	SEINFRA	M3	5,29	57,04
6.4	SINALIZAÇÃO					961,88
6.4.1	C3353	PLACA DE REGULAMENTAÇÃO/ADVERTÊNCIA REFLETIVA EM AÇO GALVANIZADO	SEINFRA	M2	1,15	836,50
6.5	SERVIÇOS FINAIS					490,06
6.5.1	C3447	LIMPEZA DE PISO EM ÁREA URBANIZADA	SEINFRA	M2	335,66	1,46
7	RUA DOM ZACARIAS ROLIM DE MOURA					105.387,96
7.1	SERVIÇOS PRELIMINARES					3.482,21
7.1.1	C3233	REGULARIZAÇÃO DO SUB-LEITO	SEINFRA	M2	1.279,95	2,96
7.1.2	C2872	LOCAÇÃO DA OBRA COM AUXÍLIO TOPOGRÁFICO (ÁREA >5000 M2)	SEINFRA	HA	0,13	596,45
7.2	PAVIMENTAÇÃO					73.112,35
7.2.1	C2895	PAVIMENTAÇÃO EM PEDRA TOSCA C/ REJUNTAMENTO (AGREGADO ADQUIRIDO)	SEINFRA	M2	1.049,56	69,66
7.3	DRENAGEM					24.311,52
7.3.1	C0365	BANQUETA/ MEIO FIO DE CONCRETO MOLDADO NO LOCAL	SEINFRA	M	490,98	29,79
7.3.2	C0836	CONCRETO NÃO ESTRUTURAL PREPARO MANUAL	SEINFRA	M3	17,18	506,71
7.3.3	C1256	ESCAVAÇÃO MANUAL CAMPO ABERTO EM TERRA ATÉ 2M	SEINFRA	M3	17,18	57,04
7.4	SINALIZAÇÃO					2.593,16
7.4.1	C3353	PLACA DE REGULAMENTAÇÃO/ADVERTÊNCIA REFLETIVA EM AÇO GALVANIZADO	SEINFRA	M2	3,10	836,50
7.5	SERVIÇOS FINAIS					1.868,73
7.5.1	C3447	LIMPEZA DE PISO EM ÁREA URBANIZADA	SEINFRA	M2	1.279,95	1,46
8	RUA VICENTE FERREIRA CLAUDINO					119.284,58
8.1	SERVIÇOS PRELIMINARES					3.951,83
8.1.1	C3233	REGULARIZAÇÃO DO SUB-LEITO	SEINFRA	M2	1.454,26	2,96
8.1.2	C2872	LOCAÇÃO DA OBRA COM AUXÍLIO TOPOGRÁFICO (ÁREA >5000 M2)	SEINFRA	HA	0,14	596,45
8.2	PAVIMENTAÇÃO					82.723,34
8.2.1	C2895	PAVIMENTAÇÃO EM PEDRA TOSCA C/ REJUNTAMENTO (AGREGADO ADQUIRIDO)	SEINFRA	M2	1.187,53	69,66
8.3	DRENAGEM					28.721,17
8.3.1	C0365	BANQUETA/ MEIO FIO DE CONCRETO MOLDADO NO LOCAL	SEINFRA	M	587,72	29,79
8.3.2	C0836	CONCRETO NÃO ESTRUTURAL PREPARO MANUAL	SEINFRA	M3	19,89	506,71
8.3.3	C1256	ESCAVAÇÃO MANUAL CAMPO ABERTO EM TERRA ATÉ 2M	SEINFRA	M3	19,89	57,04
8.4	SINALIZAÇÃO					1.765,02
8.4.1	C3353	PLACA DE REGULAMENTAÇÃO/ADVERTÊNCIA REFLETIVA EM AÇO GALVANIZADO	SEINFRA	M2	2,11	836,50
8.5	SERVIÇOS FINAIS					2.123,22
8.5.1	C3447	LIMPEZA DE PISO EM ÁREA URBANIZADA	SEINFRA	M2	1.454,26	1,46
9	RUA PROJETADA 01					61.156,70
9.1	SERVIÇOS PRELIMINARES					1.764,15
9.1.1	C3233	REGULARIZAÇÃO DO SUB-LEITO	SEINFRA	M2	648,00	2,96
9.1.2	C2872	LOCAÇÃO DA OBRA COM AUXÍLIO TOPOGRÁFICO (ÁREA >5000 M2)	SEINFRA	HA	0,06	596,45
9.2	PAVIMENTAÇÃO					38.672,14
9.2.1	C2895	PAVIMENTAÇÃO EM PEDRA TOSCA C/ REJUNTAMENTO (AGREGADO ADQUIRIDO)	SEINFRA	M2	553,72	69,66
9.3	DRENAGEM					9.652,03
9.3.1	C0365	BANQUETA/ MEIO FIO DE CONCRETO MOLDADO NO LOCAL	SEINFRA	M	194,94	29,79
9.3.2	C0836	CONCRETO NÃO ESTRUTURAL PREPARO MANUAL	SEINFRA	M3	6,82	506,71
9.3.3	C1256	ESCAVAÇÃO MANUAL CAMPO ABERTO EM TERRA ATÉ 2M	SEINFRA	M3	6,82	57,04
9.4	SINALIZAÇÃO					234,22

PRO LIMPEZA SERVIÇOS E CONSTRUÇÕES EIRELI
 Luis Humberto Teixeira Vieira Neto
 Administrador

Jose Gualberto de Andrade Neto
 Engenheiro Civil
 Crea RJ n 3014/D
 RFN 21046844-0

9.4.1	C3353	PLACA DE REGULAMENTAÇÃO/ADVERTÊNCIA REFLETIVA EM AÇO GALVANIZADO	SEINFRA	M2	0,28	836,50	
9.5	SERVIÇOS FINAIS						943,16
9.5.1	C3447	LIMPEZA DE PISO EM ÁREA URBANIZADA	SEINFRA	M2	646,00	468,16	

VALOR BEM-DE-VALOR: 104.932,86
VALOR ORÇAMENTO: 391.326,34
VALOR TOTAL: 496.258,20



Quatrocentos e Noventa e Seis Mil Duzentos e Cinquenta e Oito reais e Vinte centavos

PRO LIMPEZA SERVIÇOS E CONSTRUÇÕES EIRELI
Luis Humilde de Teixeira Vieira Neto
Administrador

Jose Gualberto de Andrade Neto
Engenheiro Civil
Crea: W n 3014/D
RPA: 046844-0

RESUMO DO ORÇAMENTO

OBRA:	PAVIMENTAÇÃO EM PEDRA TOSCA COM DRENAGEM SUPERFICIAL E SINALIZAÇÃO VERTICAL - UMARI - CE	DATA : 29/07/2022	BDI
DESCRIÇÃO:	PAVIMENTAÇÃO EM PEDRA TOSCA COM DRENAGEM SUPERFICIAL E SINALIZAÇÃO VERTICAL - UMARI - CE	FONTE	VERSÃO
LOCAL:	DIVERSAS RUAS - UMARI - CE	SEINFRA	027.1 COM DESONERAÇÃO
CLIENTE:	PREFEITURA MUNICIPAL DE UMARI - CE	Composição	PRÓPRIA



1	IDENTIFICAÇÕES		
2	ADMINISTRAÇÃO DA OBRA		
3	RUA NICÁSSIO ALVES	48.829,43	9,44
4	RUA VEREADOR SEBASTIÃO FERREIRA DE BRITO	72.452,03	14,60
5	RUA PREFEITO ANTÔNIO MOREIRA DE ANDRADE	54.882,13	11,06
6	RUA ALCIDES VIEIRA DA COSTA	28.334,65	5,71
7	RUA DOM ZACARIAS ROLIM DE MOURA	105.367,96	21,23
8	RUA VICENTE FERREIRA CLAUDINO	119.284,58	24,04
9	RUA PROJETADA 01	61.155,70	10,31
VALOR BDI TOTAL:		104.932,86	100,00
VALOR ORÇAMENTO:		381.325,34	
VALOR TOTAL:		486.258,20	

Quatrocentos e Noventa e Seis Mil Duzentos e Cinquenta e Oito reais e Vinte centavos

PROLIMPEZA SERVIÇOS E CONSTRUÇÕES EIRELI
 Luis Humberto Teixeira Vieira Neto
 Administrador

José Gualberto de Andrade Neto
 Engenheiro Civil
 Crea/RN 3014/D
 RPN 21348844-0

RELATÓRIO ANALÍTICO - COMPOSIÇÃO DE CUSTOS



OBRA:	PAVIMENTAÇÃO EM PEDRA TOSCA COM DRENAGEM SUPERFICIAL E SINALIZAÇÃO VERTICAL - UMARI - CE	DATA: 29/07/2022	
DESCRIÇÃO:	PAVIMENTAÇÃO EM PEDRA TOSCA COM DRENAGEM SUPERFICIAL E SINALIZAÇÃO VERTICAL - UMARI - CE	SEINFRA: 027.1 COM DESONERAÇÃO	VERSÃO: 000%
LOCAL:	DIVERSAS RUAS - UMARI - CE	Composição:	PROPRIA: 000%
CLIENTE:	PREFEITURA MUNICIPAL DE UMARI - CE		

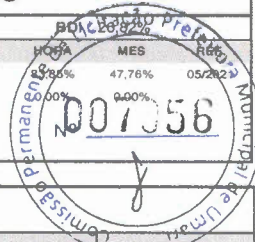

1.1. C1937 - PLACAS PADRÃO DE OBRA (M2)

Material	FORTE	UNID	COEFICIENTE	PREÇO UNITÁRIO	TOTAL
I0537 CHAPA DE AÇO GALVANIZADA ESP. 0.3MM	SEINFRA	M2	1,02000000	35,1273	35,8298
I1100 ESMALTE SINTÉTICO	SEINFRA	L	1,00000000	24,6651	24,6651
I1681 PONTALETE / BARROTE DE 3"x3"	SEINFRA	M	4,50000000	12,4461	56,0075
I1725 PREGO 15X15 (1.1/4" x 13) (APROXIMADAMENTE 672UN/KG)	SEINFRA	KG	0,15000000	15,3380	2,3007
TOTAL Material:					118,8031

Mão de Obra	FORTE	UNID	COEFICIENTE	PREÇO UNITÁRIO	TOTAL
I2543 SERVENTE	SEINFRA	H	2,00000000	15,3479	30,7000
TOTAL Mão de Obra:					30,7000
VALOR:					149,50

2.1. COMP-87869722 - ADMINISTRAÇÃO DA OBRA UMARI (MÊS)

Mão de Obra	FORTE	UNID	COEFICIENTE	PREÇO UNITÁRIO	TOTAL
I8590 ENCARREGADO GERAL/MESTRE DE OBRAS	SEINFRA	MÊS	0,30000000	5,792,62	1,737,79
I8584 ENGENHEIRO JUNIOR	SEINFRA	MÊS	0,13000000	14,325,77	1,862,35
TOTAL Mão de Obra:					3,600,14
VALOR:					3,600,14

3.1.1. C3233 - REGULARIZAÇÃO DO SUB-LEITO (M2)

Equipamento Custo Horário	FORTE	UNID	COEFICIENTE	PREÇO UNITÁRIO	TOTAL
I0590 CAMINHÃO TANQUE 8.000 l (CHI)	SEINFRA	H	0,00112821	48,0500	0,0542
I0698 CAMINHÃO TANQUE 8.000 l (CHP)	SEINFRA	H	0,00400000	157,4200	0,6297
I0607 COMPAC. DE PNEUS PRES. VAR. AUTOPR. (CHI)	SEINFRA	H	0,00220513	61,3400	0,1353
I0721 COMPAC. DE PNEUS PRES. VAR. AUTOPR. (CHP)	SEINFRA	H	0,00035897	177,2200	0,0636
I0610 COMPAC. PÉ DE CARNEIRO VIBRAT. AUTOPROP. (CHI)	SEINFRA	H	0,00169231	55,1500	0,0933
I0723 COMPAC. PÉ DE CARNEIRO VIBRAT. AUTOPROP. (CHP)	SEINFRA	H	0,00087179	168,7600	0,1471
I0625 GRADE DE DISCOS (CHI)	SEINFRA	H	0,00038462	2,6700	0,0010
I0739 GRADE DE DISCOS (CHP)	SEINFRA	H	0,00217949	4,0300	0,0088
I0642 MOTO NIVELADORA (CHI)	SEINFRA	H	0,00000000	75,5800	0,0000
I0756 MOTO NIVELADORA (CHP)	SEINFRA	H	0,00256410	215,5100	0,5526
I0667 TRATOR DE PNEUS (CHI)	SEINFRA	H	0,00038462	27,0000	0,0104
I0780 TRATOR DE PNEUS (CHP)	SEINFRA	H	0,00217949	96,1700	0,2096
TOTAL Equipamento Custo Horário:					1,9056

Mão de Obra	FORTE	UNID	COEFICIENTE	PREÇO UNITÁRIO	TOTAL
I2543 SERVENTE	SEINFRA	H	0,01282051	15,3479	0,1968
TOTAL Mão de Obra:					0,1968
VALOR:					2,10

PROLIMPEZA SERVIÇOS E CONSTRUTORES EIRELI
 Luís Humberto Teixeira Neto
 Administrador

3.1.2. C2872 - LOCAÇÃO DA OBRA COM AUXÍLIO TOPOGRÁFICO (ÁREA >5000 M2) (HA)

Equipamento Custo Horário	FORTE	UNID	COEFICIENTE	PREÇO UNITÁRIO	TOTAL
I0700 CAMINHONETE SAVEIRO (CHP)	SEINFRA	H	2,00000000	74,0600	148,1200
I0758 NÍVEL (CHP)	SEINFRA	H	4,00000000	0,6800	2,7200
I0775 TEODOLITO (CHP)	SEINFRA	H	4,00000000	1,3400	5,3600
TOTAL Equipamento Custo Horário:					156,2000

Mão de Obra	FORTE	UNID	COEFICIENTE	PREÇO UNITÁRIO	TOTAL
I0037 AJUDANTE	SEINFRA	H	4,00000000	16,5520	66,2000
I2382 NIVELADOR	SEINFRA	H	4,00000000	24,5368	98,1600
I2445 TOPOGRAFO	SEINFRA	H	5,00000000	29,9456	149,7500
TOTAL Mão de Obra:					314,1100
VALOR:					470,31

Jose Gilberto de Andrade Neto
 Engenheiro Civil
 Crea-RN II 3014 D
 RPN 21036844-0

3.2.1. C2895 - PAVIMENTAÇÃO EM PEDRA TOSCA C/ REJUNTAMENTO (AGREGADO ADQUIRIDO) (M2)

Equipamento Custo Horário	FORTE	UNID	COEFICIENTE	PREÇO UNITÁRIO	TOTAL
I0724 COMPACTADOR DE PLACA VIBRATÓRIA HP 4 (CHP)	SEINFRA	H	0,05000000	23,7700	1,1885
I0726 COMPACTADOR LISO TANDEM AUTOPROPULIDO (CHP)	SEINFRA	H	0,01000000	82,8300	0,8283
TOTAL Equipamento Custo Horário:					2,0168

Material	QTD	UNID	COEFICIENTE	PREÇO UNITÁRIO	TOTAL
I0111	AREIA VERMELHA	SEINFRA	M3	0,15000000	60,0886
I1600	PEDRA DE MÃO (RACHÃO)	SEINFRA	M3	0,15000000	65,2042
TOTAL Material:					125,2928
Mão de Obra	QTD	UNID	COEFICIENTE	PREÇO UNITÁRIO	TOTAL
I0445	CALCETEIRO	SEINFRA	H	0,30000000	20,5800
I2543	SERVENTE	SEINFRA	H	0,60000000	15,3479
TOTAL Mão de Obra:					35,9279
Serviço	QTD	UNID	COEFICIENTE	PREÇO UNITÁRIO	TOTAL
C0171	ARGAMASSA DE CIMENTO E AREIA S/PEN. TRAÇO 1:4	SEINFRA	M3	0,04300000	436,2500
TOTAL Serviço:					18,7588
VALOR:					54,93

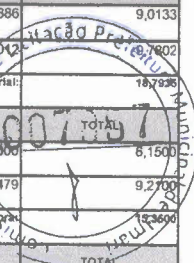

3.3.1. C0365 - BANQUETA/ MEIO FIO DE CONCRETO MOLDADO NO LOCAL (M)

Material	QTD	UNID	COEFICIENTE	PREÇO UNITÁRIO	TOTAL
I2544	FORMA METÁLICA P/BANQUETAS (ALUGUEL)	SEINFRA	M	1,00000000	3,3953
TOTAL Material:					3,3953
Mão de Obra	QTD	UNID	COEFICIENTE	PREÇO UNITÁRIO	TOTAL
I2391	PEDREIRO	SEINFRA	H	0,15000000	20,5000
I2543	SERVENTE	SEINFRA	H	0,25000000	15,3479
TOTAL Mão de Obra:					6,9129
Serviço	QTD	UNID	COEFICIENTE	PREÇO UNITÁRIO	TOTAL
C0588	CAIAÇÃO EM DUAS DEMÃOS COM SUPERCAL	SEINFRA	M2	0,25000000	4,4400
C0588	CONCRETO P/MBR., FCK=10MPa COM AGREGADO PRODUZIDO (S/TRANSP.)	SEINFRA	M3	0,03400000	332,7200
C3211	ESCAVAÇÃO E CARGA DE MATERIAL DE JAZIDA	SEINFRA	M3	0,03700000	4,0900
C2784	ESCAVAÇÃO MANUAL SOLO DE 1A CAT. PROF. ATÉ 1.50m	SEINFRA	M3	0,01500000	40,6800
TOTAL Serviço:					13,1840
VALOR:					23,49

3.3.2. C0836 - CONCRETO NÃO ESTRUTURAL PREPARO MANUAL (M3)

Material	QTD	UNID	COEFICIENTE	PREÇO UNITÁRIO	TOTAL
I0109	AREIA MEDIA	SEINFRA	M3	0,77800000	66,6225
I0280	BRITA	SEINFRA	M3	0,96580000	75,1995
I0805	CIMENTO PORTLAND	SEINFRA	KG	220,00000000	0,5527
TOTAL Material:					246,0540
Mão de Obra	QTD	UNID	COEFICIENTE	PREÇO UNITÁRIO	TOTAL
I2543	SERVENTE	SEINFRA	H	10,00000000	15,3479
TOTAL Mão de Obra:					153,5000
VALOR:					399,55

3.3.3. C1256 - ESCAVAÇÃO MANUAL CAMPO ABERTO EM TERRA ATÉ 2M (M3)

Mão de Obra	QTD	UNID	COEFICIENTE	PREÇO UNITÁRIO	TOTAL
I2543	SERVENTE	SEINFRA	H	2,93000000	15,3479
TOTAL Mão de Obra:					44,9755
VALOR:					44,98

3.4.1. C3353 - PLACA DE REGULAMENTAÇÃO/ADVERTÊNCIA REFLETIVA EM ACO GALVANIZADO (M2)

Equipamento Custo Horário	QTD	UNID	COEFICIENTE	PREÇO UNITÁRIO	TOTAL
I0581	CAMINHÃO C/CARROCERIA DE MADEIRA HP 136 (CHI)	SEINFRA	H	0,90000000	43,2900
I0703	CAMINHÃO C/CARROCERIA DE MADEIRA HP 136 (CHP)	SEINFRA	H	0,10000000	126,2200
TOTAL Equipamento Custo Horário:					51,5830
Material	QTD	UNID	COEFICIENTE	PREÇO UNITÁRIO	TOTAL
I2525	PARAFUSO C/PORCA E ARRUELA DE 1/4X1 1/2"	SEINFRA	UN	2,00000000	0,4738
I2526	PARAFUSO C/PORCA E ARRUELA DE 5/16X3 1/2"	SEINFRA	UN	3,00000000	0,8192
I2695	PLACA REFLETIVA DE ACO GALVANIZADO	SEINFRA	M2	1,00000000	521,7973
I0198	PONTALETE / BARROTE DE 3"x3" - APARELHADO	SEINFRA	M	3,00000000	17,1047
I2542	TRAVESSA DE MADEIRA C/SECAO DE 3"x1 1/2"	SEINFRA	M	1,00000000	8,1131
TOTAL Material:					584,6277
Mão de Obra	QTD	UNID	COEFICIENTE	PREÇO UNITÁRIO	TOTAL
I0498	CARPINTEIRO	SEINFRA	H	0,10000000	20,5000
I2543	SERVENTE	SEINFRA	H	1,00000000	15,3479
TOTAL Mão de Obra:					17,4000
Serviço	QTD	UNID	COEFICIENTE	PREÇO UNITÁRIO	TOTAL

C3266	CONCRETO P/VIBR., FCR=10MPa COM AGREGADO PRODUZIDO (S/TRANSP.)	SEINFRA	M3	0,01800000	332,7200	5,9890
TOTAL Serviço:						5,9890
TOTAL MÃO DE OBRA:						659,60

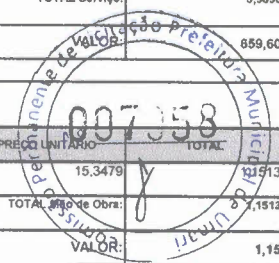

3.5.1. C3447 - LIMPEZA DE PISO EM ÁREA URBANIZADA (M2)

Mão de Obra	FONTES	UNID	COEFICIENTE	PREÇO UNITÁRIO	TOTAL
I2543	SERVENTE	SEINFRA	H	0,07500000	15,3479
TOTAL Mão de Obra:					15,3479
VALOR:					1,15

4.1.1. C3233 - REGULARIZAÇÃO DO SUB-LEITO (M2)

Equipamento Custo Horário	FONTES	UNID	COEFICIENTE	PREÇO UNITÁRIO	TOTAL	
I0590	CAMINHÃO TANQUE 8.000 l (CHI)	SEINFRA	H	0,00112821	48,0500	0,0542
I0698	CAMINHÃO TANQUE 8.000 l (CHP)	SEINFRA	H	0,00400000	157,4200	0,6297
I0607	COMPAC. DE PNEUS PRES. VAR. AUTOPR. (CHI)	SEINFRA	H	0,00220513	61,3400	0,1353
I0721	COMPAC. DE PNEUS PRES. VAR. AUTOPR. (CHP)	SEINFRA	H	0,00035897	177,2200	0,0636
I0810	COMPAC. PÊ DE CARNEIRO VIBRAT. AUTOPROP. (CHI)	SEINFRA	H	0,00169231	55,1500	0,0933
I0723	COMPAC. PÊ DE CARNEIRO VIBRAT. AUTOPROP. (CHP)	SEINFRA	H	0,00087179	168,7600	0,1471
I0625	GRADE DE DISCOS (CHI)	SEINFRA	H	0,00038462	2,6700	0,0010
I0739	GRADE DE DISCOS (CHP)	SEINFRA	H	0,00217949	4,0300	0,0088
I0642	MOTO NIVELADORA (CHI)	SEINFRA	H	0,00000000	75,5800	0,0000
I0756	MOTO NIVELADORA (CHP)	SEINFRA	H	0,00256410	215,5100	0,5526
I0667	TRATOR DE PNEUS (CHI)	SEINFRA	H	0,00038462	27,0000	0,0104
30	TRATOR DE PNEUS (CHP)	SEINFRA	H	0,00217949	96,1700	0,2096
TOTAL Equipamento Custo Horário:					1,9056	

Mão de Obra	FONTES	UNID	COEFICIENTE	PREÇO UNITÁRIO	TOTAL
I2543	SERVENTE	SEINFRA	H	0,01282051	15,3479
TOTAL Mão de Obra:					0,1968
VALOR:					2,10

4.1.2. C2872 - LOCAÇÃO DA OBRA COM AUXÍLIO TOPOGRÁFICO (ÁREA >5000 M2) (HA)

Equipamento Custo Horário	FONTES	UNID	COEFICIENTE	PREÇO UNITÁRIO	TOTAL	
I0700	CAMINHONETE SAVEIRO (CHP)	SEINFRA	H	2,00000000	74,0600	148,1200
I0758	NÍVEL (CHP)	SEINFRA	H	4,00000000	0,6800	2,7200
I0775	TEODOLITO (CHP)	SEINFRA	H	4,00000000	1,3400	5,3600
TOTAL Equipamento Custo Horário:					156,2000	

Mão de Obra	FONTES	UNID	COEFICIENTE	PREÇO UNITÁRIO	TOTAL	
I0037	AJUDANTE	SEINFRA	H	4,00000000	16,5520	66,2000
I2382	NIVELADOR	SEINFRA	H	4,00000000	24,5368	98,1600
I2445	TOPOGRAFO	SEINFRA	H	5,00000000	29,9456	149,7500
TOTAL Mão de Obra:					314,1100	
VALOR:					470,31	

4.2.1. C2895 - PAVIMENTAÇÃO EM PEDRA TOSCA C/ REJUNTAMENTO (AGREGADO ADQUIRIDO) (M2)

Equipamento Custo Horário	FONTES	UNID	COEFICIENTE	PREÇO UNITÁRIO	TOTAL	
I0724	COMPACTADOR DE PLACA VIBRATÓRIA HP 4 (CHP)	SEINFRA	H	0,05000000	23,7700	1,1885
I0728	COMPACTADOR LISO TANDEM AUTOPROPULIDO (CHP)	SEINFRA	H	0,01000000	82,8300	0,8283
TOTAL Equipamento Custo Horário:					2,0168	

Material	FONTES	UNID	COEFICIENTE	PREÇO UNITÁRIO	TOTAL	
I0111	AREIA VERMELHA	SEINFRA	M3	0,15000000	60,0886	9,0133
I1600	PEDRA DE MÃO (RACHÃO)	SEINFRA	M3	0,15000000	65,2012	9,7802
TOTAL Material:					18,7935	

Mão de Obra	FONTES	UNID	COEFICIENTE	PREÇO UNITÁRIO	TOTAL	
I0445	CALCETEIRO	SEINFRA	H	0,30000000	20,5000	6,1500
I2543	SERVENTE	SEINFRA	H	0,60000000	15,3479	9,2100
TOTAL Mão de Obra:					15,3600	

Serviço	FONTES	UNID	COEFICIENTE	PREÇO UNITÁRIO	TOTAL	
C0171	ARGAMASSA DE CIMENTO E AREIA S/PEN. TRAÇO 1:4	SEINFRA	M3	0,04300000	436,2500	18,7588
TOTAL Serviço:					18,7588	
VALOR:					54,93	

4.3.1. C0365 - BANQUETA/ MEIO FIO DE CONCRETO MOLDADO NO LOCAL (M)

Material	FONTES	UNID	COEFICIENTE	PREÇO UNITÁRIO	TOTAL	
I2544	FORMA METÁLICA P/BANQUETAS (ALUGUEL)	SEINFRA	M	1,00000000	3,3953	3,3953

Mão de Obra		FONTE	UNID	COEFICIENTE	PREÇO UNITÁRIO	TOTAL
I2391	PEDREIRO	SEINFRA	H	0,15000000	20,5000	3,0750
I2543	SERVENTE	SEINFRA	H	0,25000000	15,3479	3,8375
TOTAL Mão de Obra:						6,9125
Serviço		FONTE	UNID	COEFICIENTE	PREÇO UNITÁRIO	TOTAL
C0588	CAIAÇÃO EM DUAS DEMÃOS COM SUPERCAL	SEINFRA	M2	0,25000000	4,4400	1,1100
C3268	CONCRETO P/MBR., FCK=10MPa COM AGREGADO PRODUZIDO (S/TRANSP.)	SEINFRA	M3	0,03400000	332,7200	11,3525
C3211	ESCAVAÇÃO E CARGA DE MATERIAL DE JAZIDA	SEINFRA	M3	0,03700000	4,0900	0,1513
C2784	ESCAVAÇÃO MANUAL SÓLO DE 1A.CAT. PROF. ATÉ 1.50m	SEINFRA	M3	0,01500000	40,6800	0,6102
TOTAL Serviço:						13,1840
VALOR:						23,49

4.3.2. C0836 - CONCRETO NÃO ESTRUTURAL PREPARO MANUAL (M3)

Material		FONTE	UNID	COEFICIENTE	PREÇO UNITÁRIO	TOTAL
I0109	AREIA MEDIA	SEINFRA	M3	0,77800000	66,6225	51,8323
I0280	BRITA	SEINFRA	M3	0,96580000	75,1995	72,6277
I0805	CIMENTO PORTLAND	SEINFRA	KG	220,00000000	0,5527	121,5940
TOTAL Material:						246,0540
Mão de Obra		FONTE	UNID	COEFICIENTE	PREÇO UNITÁRIO	TOTAL
I2543	SERVENTE	SEINFRA	H	10,00000000	15,3479	153,5000
TOTAL Mão de Obra:						153,5000
VALOR:						399,55

4.3.3. C1256 - ESCAVAÇÃO MANUAL CAMPO ABERTO EM TERRA ATÉ 2M (M3)

Mão de Obra		FONTE	UNID	COEFICIENTE	PREÇO UNITÁRIO	TOTAL
I2543	SERVENTE	SEINFRA	H	2,93000000	15,3479	44,9755
TOTAL Mão de Obra:						44,9755
VALOR:						44,98

4.4.1. C3353 - PLACA DE REGULAMENTAÇÃO/ADVERTÊNCIA REFLETIVA EM ACO GALVANIZADO (M2)

Equipamento Custo Horário		FONTE	UNID	COEFICIENTE	PREÇO UNITÁRIO	TOTAL
I0581	CAMINHÃO C/CARROCERIA DE MADEIRA HP 136 (CHI)	SEINFRA	H	0,90000000	43,2900	38,9610
I0703	CAMINHÃO C/CARROCERIA DE MADEIRA HP 136 (CHP)	SEINFRA	H	0,10000000	126,2200	12,6220
TOTAL Equipamento Custo Horário:						51,5830
Material		FONTE	UNID	COEFICIENTE	PREÇO UNITÁRIO	TOTAL
I2525	PARAFUSO C/PORCA E ARRUELA DE 1/4X1 1/2"	SEINFRA	UN	2,00000000	0,4738	0,9476
I2526	PARAFUSO C/PORCA E ARRUELA DE 5/16X3 1/2"	SEINFRA	UN	3,00000000	0,8192	2,4576
I2695	PLACA REFLETIVA DE AÇO GALVANIZADO	SEINFRA	M2	1,00000000	521,7973	521,7973
I0198	PONTALETE / BARROTE DE 3"x3" - APARELHADO	SEINFRA	M	3,00000000	17,1047	51,3141
I0142	TRAVESSA DE MADEIRA C/SECAO DE 3"x1 1/2"	SEINFRA	M	1,00000000	8,1131	8,1131
TOTAL Material:						584,8297
Mão de Obra		FONTE	UNID	COEFICIENTE	PREÇO UNITÁRIO	TOTAL
I0498	CARPINTEIRO	SEINFRA	H	0,10000000	20,5000	2,0500
I2543	SERVENTE	SEINFRA	H	1,00000000	15,3479	15,3500
TOTAL Mão de Obra:						17,4000
Serviço		FONTE	UNID	COEFICIENTE	PREÇO UNITÁRIO	TOTAL
C3268	CONCRETO P/MBR., FCK=10MPa COM AGREGADO PRODUZIDO (S/TRANSP.)	SEINFRA	M3	0,01800000	332,7200	5,9890
TOTAL Serviço:						5,9890
VALOR:						659,60

4.5.1. C3447 - LIMPEZA DE PISO EM ÁREA URBANIZADA (M2)

Mão de Obra		FONTE	UNID	COEFICIENTE	PREÇO UNITÁRIO	TOTAL
I2543	SERVENTE	SEINFRA	H	0,07500000	15,3479	1,1513
TOTAL Mão de Obra:						1,1513
VALOR:						1,15

5.1.1. C3233 - REGULARIZAÇÃO DO SUB-LEITO (M2)

Equipamento Custo Horário		FONTE	UNID	COEFICIENTE	PREÇO UNITÁRIO	TOTAL
I0590	CAMINHÃO TANQUE 8.000 l (CHI)	SEINFRA	H	0,00112821	48,0500	0,0542
I0698	CAMINHÃO TANQUE 8.000 l (CHP)	SEINFRA	H	0,00400000	157,4200	0,6297
I0607	COMPAC. DE PNEUS PRES. VAR. AUTOPR. (CHI)	SEINFRA	H	0,00220513	61,3400	0,1353
I0721	COMPAC. DE PNEUS PRES. VAR. AUTOPR. (CHP)	SEINFRA	H	0,00035897	177,2200	0,0636

10610	COMPAC. PÉ DE CARNEIRO VIBRAT. AUTOPROP. (CHP)	SEINFRA	H	0,00189231	55,1500	0,0933
10723	COMPAC. PÉ DE CARNEIRO VIBRAT. AUTOPROP. (CHP)	SEINFRA	H	0,00087179	168,7600	0,1471
10625	GRADE DE DISCOS (CHI)	SEINFRA	H	0,00038462	2,8700	0,0010
10739	GRADE DE DISCOS (CHP)	SEINFRA	H	0,00217949	4,0300	0,0088
10642	MOTO NIVELADORA (CHI)	SEINFRA	H	0,00000000	75,5800	0,0000
10756	MOTO NIVELADORA (CHP)	SEINFRA	H	0,00256410	215,5000	0,5526
10667	TRATOR DE PNEUS (CHI)	SEINFRA	H	0,00038462	27,0000	0,0104
10780	TRATOR DE PNEUS (CHP)	SEINFRA	H	0,00217949	96,1700	0,2096
					TOTAL Equipamento Custo Horário:	1,9056



Mão de Obra	FORNTE	UNID	COEFICIENTE	PREÇO UNITÁRIO	TOTAL	
12543	SERVENTE	SEINFRA	H	0,01282051	15,3479	0,1968
					TOTAL Mão de Obra:	0,1968
					VALOR:	2,10

5.1.2. C2872 - LOCAÇÃO DA OBRA COM AUXÍLIO TOPOGRÁFICO (ÁREA >5000 M2) (HA)

Equipamento Custo Horário	FORNTE	UNID	COEFICIENTE	PREÇO UNITÁRIO	TOTAL	
10700	CAMINHONETE SAVEIRO (CHP)	SEINFRA	H	2,00000000	74,0600	148,1200
10758	NIVEL (CHP)	SEINFRA	H	4,00000000	0,6800	2,7200
10775	TEODOLITO (CHP)	SEINFRA	H	4,00000000	1,3400	5,3600
					TOTAL Equipamento Custo Horário:	156,2000

Mão de Obra	FORNTE	UNID	COEFICIENTE	PREÇO UNITÁRIO	TOTAL	
10037	AJUDANTE	SEINFRA	H	4,00000000	16,5520	66,2000
12382	NIVELADOR	SEINFRA	H	4,00000000	24,5368	98,1600
15	TOPOGRAFO	SEINFRA	H	5,00000000	29,9456	149,7500
					TOTAL Mão de Obra:	314,1100
					VALOR:	470,31

5.2.1. C2895 - PAVIMENTAÇÃO EM PEDRA TOSCA C/ REJUNTAMENTO (AGREGADO ADQUIRIDO) (M2)

Equipamento Custo Horário	FORNTE	UNID	COEFICIENTE	PREÇO UNITÁRIO	TOTAL	
10724	COMPACTADOR DE PLACA VIBRATÓRIA HP 4 (CHP)	SEINFRA	H	0,05000000	23,7700	1,1885
10726	COMPACTADOR LISO TANDEM AUTOPROPELIDO (CHP)	SEINFRA	H	0,01000000	82,8300	0,8283
					TOTAL Equipamento Custo Horário:	2,0168

Material	FORNTE	UNID	COEFICIENTE	PREÇO UNITÁRIO	TOTAL	
10111	AREIA VERMELHA	SEINFRA	M3	0,15000000	60,0888	9,0133
11600	PEDRA DE MÃO (RACHÃO)	SEINFRA	M3	0,15000000	65,2012	9,7802
					TOTAL Material:	18,7935

Mão de Obra	FORNTE	UNID	COEFICIENTE	PREÇO UNITÁRIO	TOTAL	
10445	CALCETEIRO	SEINFRA	H	0,30000000	20,5000	6,1500
12543	SERVENTE	SEINFRA	H	0,60000000	15,3479	9,2100
					TOTAL Mão de Obra:	15,3600

Serviço	FORNTE	UNID	COEFICIENTE	PREÇO UNITÁRIO	TOTAL	
171	ARGAMASSA DE CIMENTO E AREIA S/PEN. TRAÇO 1:4	SEINFRA	M3	0,04300000	436,2500	18,7588
					TOTAL Serviço:	18,7588
					VALOR:	64,93

5.3.1. C0365 - BANQUETA/ MEIO FIO DE CONCRETO MOLDADO NO LOCAL (M)

Material	FORNTE	UNID	COEFICIENTE	PREÇO UNITÁRIO	TOTAL	
12544	FORMA METÁLICA P/BANQUETAS (ALUGUEL)	SEINFRA	M	1,00000000	3,3953	3,3953
					TOTAL Material:	3,3953

Mão de Obra	FORNTE	UNID	COEFICIENTE	PREÇO UNITÁRIO	TOTAL	
12391	PEDREIRO	SEINFRA	H	0,15000000	20,5000	3,0750
12543	SERVENTE	SEINFRA	H	0,25000000	15,3479	3,8375
					TOTAL Mão de Obra:	6,9125

Serviço	FORNTE	UNID	COEFICIENTE	PREÇO UNITÁRIO	TOTAL	
C0588	CAIAÇÃO EM DUAS DEMÃOS COM SUPERCAL	SEINFRA	M2	0,25000000	4,4400	1,1100
C3268	CONCRETO P/MBR., FCK=10MPa COM AGREGADO PRODUZIDO (S/TRANSP.)	SEINFRA	M3	0,03400000	332,7200	11,3125
C3211	ESCAVAÇÃO E CARGA DE MATERIAL DE JAZIDA	SEINFRA	M3	0,03700000	4,0900	0,1513
C2784	ESCAVAÇÃO MANUAL SOLO DE 1A.CAT. PROF. ATÉ 1.50m	SEINFRA	M3	0,01500000	40,6800	0,6102
					TOTAL Serviço:	13,1840
					VALOR:	23,49

5.3.2. C0836 - CONCRETO NAO ESTRUTURAL PREPARO MANUAL (M3)

Material	FORNTE	UNID	COEFICIENTE	PREÇO UNITÁRIO	TOTAL	
10109	AREIA MEDIA	SEINFRA	M3	0,77800000	66,6225	51,8323

10280	BRITA	SEINFRA	M3	0,96580000	75,1995	72,6277
10805	CIMENTO PORTLAND	SEINFRA	KG	220,00000000	0,5527	121,5940
					TOTAL Material:	246,0540

Mão de Obra		FONTE	UNID	COEFICIENTE	PREÇO UNITÁRIO	TOTAL
12543	SERVENTE	SEINFRA	H	10,00000000	15,3479	153,5000
					TOTAL Mão de Obra:	153,5000
					VALOR:	49,65

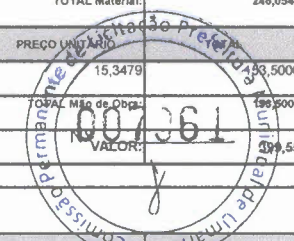

5.3.3. C1256 - ESCAVAÇÃO MANUAL CAMPO ABERTO EM TERRA ATÉ 2M (M3)						
Mão de Obra		FONTE	UNID	COEFICIENTE	PREÇO UNITÁRIO	TOTAL
12543	SERVENTE	SEINFRA	H	2,93000000	15,3479	44,9755
					TOTAL Mão de Obra:	44,9755
					VALOR:	44,96

5.4.1. C3353 - PLACA DE REGULAMENTAÇÃO/ADVERTÊNCIA REFLETIVA EM ACO GALVANIZADO (M2)						
Equipamento Custo Horário		FONTE	UNID	COEFICIENTE	PREÇO UNITÁRIO	TOTAL
10581	CAMINHÃO C/CARROCERIA DE MADEIRA HP 136 (CHI)	SEINFRA	H	0,90000000	43,2900	38,9610
10703	CAMINHÃO C/CARROCERIA DE MADEIRA HP 136 (CHP)	SEINFRA	H	0,10000000	126,2200	12,6220
					TOTAL Equipamento Custo Horário:	51,5830

Material		FONTE	UNID	COEFICIENTE	PREÇO UNITÁRIO	TOTAL
12525	PARAFUSO C/PORCA E ARRUELA DE 1/4X1 1/2"	SEINFRA	UN	2,00000000	0,4738	0,9476
12526	PARAFUSO C/PORCA E ARRUELA DE 5/16X3 1/2"	SEINFRA	UN	3,00000000	0,8192	2,4576
12695	PLACA REFLETIVA DE ACO GALVANIZADO	SEINFRA	M2	1,00000000	521,7973	521,7973
98	PONTALETE / BARROTE DE 3"x3" - APARELHADO	SEINFRA	M	3,00000000	17,1047	51,3141
12542	TRAVESSA DE MADEIRA C/SECAO DE 3"x1 1/2"	SEINFRA	M	1,00000000	8,1131	8,1131
					TOTAL Material:	584,6297

Mão de Obra		FONTE	UNID	COEFICIENTE	PREÇO UNITÁRIO	TOTAL
10498	CARPINTEIRO	SEINFRA	H	0,10000000	20,5000	2,0500
12543	SERVENTE	SEINFRA	H	1,00000000	15,3479	15,3500
					TOTAL Mão de Obra:	17,4000

Serviço		FONTE	UNID	COEFICIENTE	PREÇO UNITÁRIO	TOTAL
C3268	CONCRETO P/MBR., FCK=10MPa COM AGREGADO PRODUZIDO (S/TRANSP.)	SEINFRA	M3	0,01800000	332,7200	5,9890
					TOTAL Serviço:	5,9890
					VALOR:	659,60

5.5.1. C3447 - LIMPEZA DE PISO EM ÁREA URBANIZADA (M2)						
Mão de Obra		FONTE	UNID	COEFICIENTE	PREÇO UNITÁRIO	TOTAL
12543	SERVENTE	SEINFRA	H	0,07500000	15,3479	1,1513
					TOTAL Mão de Obra:	1,1513
					VALOR:	1,15

6.1.1. C3233 - REGULARIZAÇÃO DO SUB-LEITO (M2)						
Equipamento Custo Horário		FONTE	UNID	COEFICIENTE	PREÇO UNITÁRIO	TOTAL
10590	CAMINHÃO TANQUE 8.000 l (CHI)	SEINFRA	H	0,00112821	48,0500	0,0542
10698	CAMINHÃO TANQUE 8.000 l (CHP)	SEINFRA	H	0,00400000	157,4200	0,6297
10607	COMPAC. DE PNEUS PRES. VAR. AUTOPR. (CHI)	SEINFRA	H	0,00220513	61,3400	0,1353
10721	COMPAC. DE PNEUS PRES. VAR. AUTOPR. (CHP)	SEINFRA	H	0,00035897	177,2200	0,0636
10610	COMPAC. PÉ DE CARNEIRO VIBRAT. AUTOPROP. (CHI)	SEINFRA	H	0,00169231	55,1500	0,0933
10723	COMPAC. PÉ DE CARNEIRO VIBRAT. AUTOPROP. (CHP)	SEINFRA	H	0,00087179	168,7600	0,1471
10625	GRADE DE DISCOS (CHI)	SEINFRA	H	0,00038462	2,6700	0,0010
10739	GRADE DE DISCOS (CHP)	SEINFRA	H	0,00217949	4,0300	0,0088
10642	MOTO NIVELADORA (CHI)	SEINFRA	H	0,00000000	75,5800	0,0000
10756	MOTO NIVELADORA (CHP)	SEINFRA	H	0,00256410	215,5100	0,5526
10667	TRATOR DE PNEUS (CHI)	SEINFRA	H	0,00038462	27,0000	0,0104
10780	TRATOR DE PNEUS (CHP)	SEINFRA	H	0,00217949	96,1700	0,2096
					TOTAL Equipamento Custo Horário:	1,9056
Mão de Obra		FONTE	UNID	COEFICIENTE	PREÇO UNITÁRIO	TOTAL
12543	SERVENTE	SEINFRA	H	0,01282051	15,3479	0,1968
					TOTAL Mão de Obra:	0,1968
					VALOR:	2,10

6.1.2. C2872 - LOCAÇÃO DA OBRA COM AUXÍLIO TOPOGRÁFICO (ÁREA >5000 M2) (HA)						
Equipamento Custo Horário		FONTE	UNID	COEFICIENTE	PREÇO UNITÁRIO	TOTAL
10700	CAMINHONETE SAVEIRO (CHP)	SEINFRA	H	2,00000000	74,0600	148,1200

10758	NIVEL (CHP)	SEINFRA	H	4,00000000	0,6800	2,7200
10775	TEODOLITO (CHP)	SEINFRA	H	4,00000000	1,3400	5,3600
					TOTAL Equipamento Custo Horário:	156,2000
Mão de Obra		FONTE	UNID	COEFICIENTE	PREÇO UNITÁRIO	TOTAL
10037	AJUDANTE	SEINFRA	H	4,00000000	16,5520	66,2000
12382	NIVELADOR	SEINFRA	H	4,00000000	24,5368	98,1600
12445	TOPOGRAFO	SEINFRA	H	5,00000000	29,9456	149,7500
					TOTAL Mão de Obra:	314,1100
					VALOR:	470,31

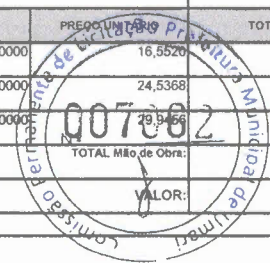

6.2.1. C2895 - PAVIMENTAÇÃO EM PEDRA TOSCA C/ REJUNTAMENTO (AGREGADO ADQUIRIDO) (M2)

Equipamento Custo Horário		FONTE	UNID	COEFICIENTE	PREÇO UNITÁRIO	TOTAL
10724	COMPACTADOR DE PLACA VIBRATÓRIA HP 4 (CHP)	SEINFRA	H	0,05000000	23,7700	1,1885
10726	COMPACTADOR LISO TANDEM AUTOPROPELIDO (CHP)	SEINFRA	H	0,01000000	82,8300	0,8283
					TOTAL Equipamento Custo Horário:	2,0168
Material		FONTE	UNID	COEFICIENTE	PREÇO UNITÁRIO	TOTAL
10111	AREIA VERMELHA	SEINFRA	M3	0,15000000	60,0886	9,0133
11600	PEDRA DE MÃO (RACHÃO)	SEINFRA	M3	0,15000000	65,2012	9,7802
					TOTAL Material:	18,7935
Mão de Obra		FONTE	UNID	COEFICIENTE	PREÇO UNITÁRIO	TOTAL
10445	CALCETEIRO	SEINFRA	H	0,30000000	20,5000	6,1500
12543	SERVENTE	SEINFRA	H	0,60000000	15,3479	9,2100
					TOTAL Mão de Obra:	15,3600
Serviço		FONTE	UNID	COEFICIENTE	PREÇO UNITÁRIO	TOTAL
00171	ARGAMASSA DE CIMENTO E AREIA S/PEN. TRAÇO 1:4	SEINFRA	M3	0,04300000	436,2500	18,7568
					TOTAL Serviço:	18,7568
					VALOR:	54,93

6.3.1. C0365 - BANQUETA/ MEIO FIO DE CONCRETO MOLDADO NO LOCAL (M)

Material		FONTE	UNID	COEFICIENTE	PREÇO UNITÁRIO	TOTAL
12544	FORMA METÁLICA P/BANQUETAS (ALUGUEL)	SEINFRA	M	1,00000000	3,3953	3,3953
					TOTAL Material:	3,3953
Mão de Obra		FONTE	UNID	COEFICIENTE	PREÇO UNITÁRIO	TOTAL
12391	PEDREIRO	SEINFRA	H	0,15000000	20,5000	3,0750
12543	SERVENTE	SEINFRA	H	0,25000000	15,3479	3,8375
					TOTAL Mão de Obra:	6,9125
Serviço		FONTE	UNID	COEFICIENTE	PREÇO UNITÁRIO	TOTAL
C0588	CAIAÇÃO EM DUAS DEMÃOS COM SUPERCAL	SEINFRA	M2	0,25000000	4,4400	1,1100
C3268	CONCRETO P/VIBR., FCK=10MPa COM AGREGADO PRODUZIDO (S/TRANSP.)	SEINFRA	M3	0,03400000	332,7200	11,3125
C3211	ESCAVAÇÃO E CARGA DE MATERIAL DE JAZIDA	SEINFRA	M3	0,03700000	4,0900	0,1513
784	ESCAVAÇÃO MANUAL SOLO DE 1A.CAT. PROF. ATÉ 1.50m	SEINFRA	M3	0,01500000	40,6800	0,6102
					TOTAL Serviço:	13,1840
					VALOR:	23,49

6.3.2. C0836 - CONCRETO NÃO ESTRUTURAL PREPARO MANUAL (M3)

Material		FONTE	UNID	COEFICIENTE	PREÇO UNITÁRIO	TOTAL
10109	AREIA MEDIA	SEINFRA	M3	0,77800000	65,6225	51,8323
10280	BRITA	SEINFRA	M3	0,96580000	75,1995	72,6277
10805	CIMENTO PORTLAND	SEINFRA	KG	220,00000000	0,5527	121,5940
					TOTAL Material:	246,0540
Mão de Obra		FONTE	UNID	COEFICIENTE	PREÇO UNITÁRIO	TOTAL
12543	SERVENTE	SEINFRA	H	10,00000000	15,3479	153,5000
					TOTAL Mão de Obra:	153,5000
					VALOR:	399,55

6.3.3. C1256 - ESCAVAÇÃO MANUAL CAMPO ABERTO EM TERRA ATÉ 2M (M3)

Mão de Obra		FONTE	UNID	COEFICIENTE	PREÇO UNITÁRIO	TOTAL
12543	SERVENTE	SEINFRA	H	2,93000000	15,3479	44,9755
					TOTAL Mão de Obra:	44,9755
					VALOR:	44,98

6.4.1. C3353 - PLACA DE REGULAMENTAÇÃO/ADVERTENCIA REFLETIVA EM ACO GALVANIZADO (M2)

Equipamento Custo Horário		FONTE	UNID	COEFICIENTE	PREÇO UNITÁRIO	TOTAL
10581	CAMINHÃO C/CARRÓCERIA DE MADEIRA HP 136 (CHI)	SEINFRA	H	0,90000000	43,2900	38,9610

Mão de Obra		FORTE	UNID	COEFICIENTE	PREÇO UNITÁRIO	TOTAL
10498	CARPINTEIRO	SEINFRA	H	0,10000000	20,5000	2,0500
12543	SERVENTE	SEINFRA	H	1,00000000	15,3479	15,3500
TOTAL Mão de Obra:						17,4000

Serviço		FORTE	UNID	COEFICIENTE	PREÇO UNITÁRIO	TOTAL
C3268	CONCRETO PAVIBR., FCK=10MPa COM AGREGADO PRODUZIDO (S/TRANSP.)	SEINFRA	M3	0,01800000	332,7200	5,9890
TOTAL Serviço:						5,9890
VALOR:						659,60



6.5.1. C3447 - LIMPEZA DE PISO EM ÁREA URBANIZADA (M2)						
Mão de Obra		FORTE	UNID	COEFICIENTE	PREÇO UNITÁRIO	TOTAL
12543	SERVENTE	SEINFRA	H	0,07500000	15,3479	1,1513
TOTAL Mão de Obra:						1,1513
VALOR:						1,15

7.1.1. C3233 - REGULARIZAÇÃO DO SUB-LEITO (M2)						
Equipamento Custo Horário						
		FORTE	UNID	COEFICIENTE	PREÇO UNITÁRIO	TOTAL
10590	CAMINHÃO TANQUE 8.000 l (CHI)	SEINFRA	H	0,00112821	48,0500	0,0542
10698	CAMINHÃO TANQUE 8.000 l (CHP)	SEINFRA	H	0,00400000	157,4200	0,6297
10607	COMPAC. DE PNEUS PRES. VAR. AUTOPR. (CHI)	SEINFRA	H	0,00220513	61,3400	0,1353
10721	COMPAC. DE PNEUS PRES. VAR. AUTOPR. (CHP)	SEINFRA	H	0,00035897	177,2200	0,0636
10610	COMPAC. PÉ DE CARNEIRO VIBRAT. AUTOPROP. (CHI)	SEINFRA	H	0,00169231	55,1500	0,0933
10723	COMPAC. PÉ DE CARNEIRO VIBRAT. AUTOPROP. (CHP)	SEINFRA	H	0,00087179	168,7600	0,1471
10625	GRADE DE DISCOS (CHI)	SEINFRA	H	0,00038462	2,6700	0,0010
10739	GRADE DE DISCOS (CHP)	SEINFRA	H	0,00217949	4,0300	0,0068
10642	MOTO NIVELADORA (CHI)	SEINFRA	H	0,00000000	75,5800	0,0000
10756	MOTO NIVELADORA (CHP)	SEINFRA	H	0,00256410	215,5100	0,5526
10667	TRATOR DE PNEUS (CHI)	SEINFRA	H	0,00038462	27,0000	0,0104
10780	TRATOR DE PNEUS (CHP)	SEINFRA	H	0,00217949	96,1700	0,2096
TOTAL Equipamento Custo Horário:						1,9056

Mão de Obra		FORTE	UNID	COEFICIENTE	PREÇO UNITÁRIO	TOTAL
43	SERVENTE	SEINFRA	H	0,01282051	15,3479	0,1968
TOTAL Mão de Obra:						0,1968
VALOR:						2,10

7.1.2. C2872 - LOCAÇÃO DA OBRA COM AUXÍLIO TOPOGRÁFICO (ÁREA >5000 M2) (HA)						
Equipamento Custo Horário						
		FORTE	UNID	COEFICIENTE	PREÇO UNITÁRIO	TOTAL
10700	CAMINHONETE SAVEIRO (CHP)	SEINFRA	H	2,00000000	74,0600	148,1200
10758	NÍVEL (CHP)	SEINFRA	H	4,00000000	0,6800	2,7200
10775	TEODOLITO (CHP)	SEINFRA	H	4,00000000	1,3400	5,3600
TOTAL Equipamento Custo Horário:						156,2000

Mão de Obra		FORTE	UNID	COEFICIENTE	PREÇO UNITÁRIO	TOTAL
10037	AJUDANTE	SEINFRA	H	4,00000000	16,5520	66,2000
12382	NIVELADOR	SEINFRA	H	4,00000000	24,5368	98,1600
12445	TOPOGRAFO	SEINFRA	H	5,00000000	29,9456	149,7500
TOTAL Mão de Obra:						314,1100
VALOR:						470,31

7.2.1. C2895 - PAVIMENTAÇÃO EM PEDRA TOSCA C/ REJUNTAMENTO (AGREGADO ADQUIRIDO) (M2)						
Equipamento Custo Horário						
		FORTE	UNID	COEFICIENTE	PREÇO UNITÁRIO	TOTAL
10724	COMPACTADOR DE PLACA VIBRATÓRIA HP 4 (CHP)	SEINFRA	H	0,05000000	23,7700	1,1885
10726	COMPACTADOR LISO TANDEM AUTOPROPELIDO (CHP)	SEINFRA	H	0,01000000	82,8300	0,8283
TOTAL Equipamento Custo Horário:						2,0168

Material		FORTE	UNID	COEFICIENTE	PREÇO UNITÁRIO	TOTAL
10111	AREIA VERMELHA	SEINFRA	M3	0,15000000	60,0886	9,0133

11600	PEDRA DE MÃO (RACHÃO)	SEINFRA	M3	0,15000000	65,2012	9,7802
TOTAL Material:						18,7935
Mão de Obra						
10445	CALCETEIRO	SEINFRA	H	0,30000000	20,5000	6,1500
12543	SERVENTE	SEINFRA	H	0,60000000	15,3479	9,2100
TOTAL Mão de Obra:						16,3600
Serviço						
C0171	ARGAMASSA DE CIMENTO E AREIA S/PEN. TRAÇO 1:4	SEINFRA	M3	0,04300000	436,2500	18,7588
TOTAL Serviço:						18,7588
TOTAL:						54,93

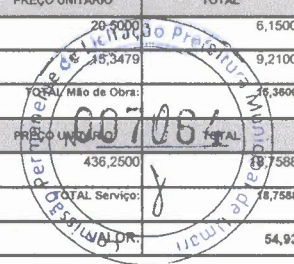

7.3.1. C0365 - BANQUETA/ MEIO FIO DE CONCRETO MOLDADO NO LOCAL (M)

Material						
12544	FORMA METÁLICA P/BANQUETAS (ALUGUEL)	SEINFRA	M	1,00000000	3,3953	3,3953
TOTAL Material:						3,3953
Mão de Obra						
12381	PEDREIRO	SEINFRA	H	0,15000000	20,5000	3,0750
12543	SERVENTE	SEINFRA	H	0,25000000	15,3479	3,8375
TOTAL Mão de Obra:						6,9125
Serviço						
C0588	CAIAÇÃO EM DUAS DEMÃOS COM SUPERCAL	SEINFRA	M2	0,25000000	4,4400	1,1100
C3288	CONCRETO P/MBR., FCK=10MPa COM AGREGADO PRODUZIDO (S/TRANSP.)	SEINFRA	M3	0,03400000	332,7200	11,3125
C3211	ESCAVAÇÃO E CARGA DE MATERIAL DE JAZIDA	SEINFRA	M3	0,03700000	4,0900	0,1513
B4	ESCAVAÇÃO MANUAL SOLO DE 1A.CAT. PROF. ATÉ 1.50m	SEINFRA	M3	0,01500000	40,6800	0,6102
TOTAL Serviço:						13,1840
VALOR:						23,49

7.3.2. C0836 - CONCRETO NÃO ESTRUTURAL PREPARO MANUAL (M3)

Material						
10109	AREIA MEDIA	SEINFRA	M3	0,77800000	66,6225	51,8323
10280	BRITA	SEINFRA	M3	0,96580000	75,1995	72,6277
10805	CIMENTO PORTLAND	SEINFRA	KG	220,00000000	0,5527	121,5940
TOTAL Material:						246,0640
Mão de Obra						
12543	SERVENTE	SEINFRA	H	10,00000000	15,3479	153,5000
TOTAL Mão de Obra:						153,5000
VALOR:						399,55

7.3.3. C1256 - ESCAVAÇÃO MANUAL CAMPO ABERTO EM TERRA ATÉ 2M (M3)

Mão de Obra						
43	SERVENTE	SEINFRA	H	2,93000000	15,3479	44,9755
TOTAL Mão de Obra:						44,9755
VALOR:						44,98

7.4.1. C3353 - PLACA DE REGULAMENTAÇÃO/ADVERTÊNCIA REFLETIVA EM ACO GALVANIZADO (M2)

Equipamento Custo Horário						
10581	CAMINHÃO C/CARROCERIA DE MADEIRA HP 136 (CHI)	SEINFRA	H	0,90000000	43,2900	38,9610
10703	CAMINHÃO C/CARROCERIA DE MADEIRA HP 136 (CHP)	SEINFRA	H	0,10000000	126,2200	12,6220
TOTAL Equipamento Custo Horário:						51,5830
Material						
12525	PARAFUSO C/PORCA E ARRUELA DE 1/4X1 1/2"	SEINFRA	UN	2,00000000	0,4738	0,9476
12526	PARAFUSO C/PORCA E ARRUELA DE 5/16X3 1/2"	SEINFRA	UN	3,00000000	0,8192	2,4576
12695	PLACA REFLETIVA DE ACO GALVANIZADO	SEINFRA	M2	1,00000000	521,7973	521,7973
10198	PONTALETE / BARROTE DE 3"x3" - APARELHADO	SEINFRA	M	3,00000000	17,1047	51,3141
12542	TRAVESSA DE MADEIRA C/SECAO DE 3"x1 1/2"	SEINFRA	M	1,00000000	8,1131	8,1131
TOTAL Material:						584,6297
Mão de Obra						
10498	CARPINTEIRO	SEINFRA	H	0,10000000	20,5000	2,0500
12543	SERVENTE	SEINFRA	H	1,00000000	15,3479	15,3500
TOTAL Mão de Obra:						17,4000
Serviço						
C3288	CONCRETO P/MBR., FCK=10MPa COM AGREGADO PRODUZIDO (S/TRANSP.)	SEINFRA	M3	0,01800000	332,7200	5,9890
TOTAL Serviço:						5,9890

7.5.1. C3447 - LIMPEZA DE PISO EM ÁREA URBANIZADA (M2)

Mão de Obra	FONTE	UNID	COEFICIENTE	PREÇO UNITÁRIO	TOTAL
12543	SERVENTE	SEINFRA	H	0,07500000	1,613
TOTAL Mão de Obra:					1,613
VALOR:					1,613

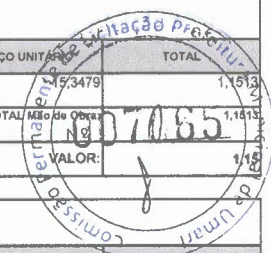

8.1.1. C3233 - REGULARIZAÇÃO DO SUB-LEITO (M2)

Equipamento	Custo Horário	FONTE	UNID	COEFICIENTE	PREÇO UNITÁRIO	TOTAL
I0590	CAMINHÃO TANQUE 8.000 l (CHI)	SEINFRA	H	0,00112821	48,0500	0,0542
I0698	CAMINHÃO TANQUE 8.000 l (CHP)	SEINFRA	H	0,00400000	157,4200	0,6297
I0607	COMPAC. DE PNEUS PRES. VAR. AUTOPR. (CHI)	SEINFRA	H	0,00220513	61,3400	0,1353
I0721	COMPAC. DE PNEUS PRES. VAR. AUTOPR. (CHP)	SEINFRA	H	0,00035897	177,2200	0,0636
I0610	COMPAC. PÊ DE CARNEIRO VIBRAT. AUTOPROP. (CHI)	SEINFRA	H	0,00169231	55,1500	0,0933
I0723	COMPAC. PÊ DE CARNEIRO VIBRAT. AUTOPROP. (CHP)	SEINFRA	H	0,00087179	168,7600	0,1471
I0625	GRADE DE DISCOS (CHI)	SEINFRA	H	0,00038462	2,6700	0,0010
I0739	GRADE DE DISCOS (CHP)	SEINFRA	H	0,00217949	4,0300	0,0088
I0642	MOTO NIVELADORA (CHI)	SEINFRA	H	0,00000000	75,5800	0,0000
I0756	MOTO NIVELADORA (CHP)	SEINFRA	H	0,00256410	215,5100	0,5526
I0667	TRATOR DE PNEUS (CHI)	SEINFRA	H	0,00038462	27,0000	0,0104
I0780	TRATOR DE PNEUS (CHP)	SEINFRA	H	0,00217949	96,1700	0,2096
TOTAL Equipamento Custo Horário:						1,9056

Mão	FONTE	UNID	COEFICIENTE	PREÇO UNITÁRIO	TOTAL
12543	SERVENTE	SEINFRA	H	0,01282051	0,1968
TOTAL Mão de Obra:					0,1968
VALOR:					2,10

8.1.2. C2872 - LOCAÇÃO DA OBRA COM AUXÍLIO TOPOGRÁFICO (ÁREA >5000 M2) (HA)

Equipamento	Custo Horário	FONTE	UNID	COEFICIENTE	PREÇO UNITÁRIO	TOTAL
I0700	CAMINHONETE SAVEIRO (CHP)	SEINFRA	H	2,00000000	74,0600	148,1200
I0758	NÍVEL (CHP)	SEINFRA	H	4,00000000	0,6800	2,7200
I0775	TEODOLITO (CHP)	SEINFRA	H	4,00000000	1,3400	5,3600
TOTAL Equipamento Custo Horário:						156,2000

Mão de Obra	FONTE	UNID	COEFICIENTE	PREÇO UNITÁRIO	TOTAL	
I0037	AJUDANTE	SEINFRA	H	4,00000000	16,5520	66,2000
I2382	NIVELADOR	SEINFRA	H	4,00000000	24,5368	98,1600
I2445	TOPOGRAFO	SEINFRA	H	5,00000000	29,9456	149,7500
TOTAL Mão de Obra:						314,1100
VALOR:						470,31

8.2. .895 - PAVIMENTAÇÃO EM PEDRA TOSCA C/ REJUNTAMENTO (AGREGADO ADQUIRIDO) (M2)

Equipamento	Custo Horário	FONTE	UNID	COEFICIENTE	PREÇO UNITÁRIO	TOTAL
I0724	COMPACTADOR DE PLACA VIBRATÓRIA HP 4 (CHP)	SEINFRA	H	0,05000000	23,7700	1,1885
I0726	COMPACTADOR LISO TANDEM AUTOPROPELIDO (CHP)	SEINFRA	H	0,01000000	82,8300	0,8283
TOTAL Equipamento Custo Horário:						2,0168

Material	FONTE	UNID	COEFICIENTE	PREÇO UNITÁRIO	TOTAL	
I0111	AREIA VERMELHA	SEINFRA	M3	0,15000000	60,0886	9,0133
I1600	PEDRA DE MÃO (RACHÃO)	SEINFRA	M3	0,15000000	65,2012	9,7802
TOTAL Material:						18,7935

Mão de Obra	FONTE	UNID	COEFICIENTE	PREÇO UNITÁRIO	TOTAL	
I0445	CALCETEIRO	SEINFRA	H	0,30000000	20,5000	6,1500
12543	SERVENTE	SEINFRA	H	0,60000000	15,3479	9,2100
TOTAL Mão de Obra:						15,3600

Serviço	FONTE	UNID	COEFICIENTE	PREÇO UNITÁRIO	TOTAL	
C0171	ARGAMASSA DE CIMENTO E AREIA S/PEN. TRAÇO 1:4	SEINFRA	M3	0,04300000	436,2500	18,7588
TOTAL Serviço:						18,7588
VALOR:						54,93

8.3.1. C0365 - BANQUETA/ MEIO FIO DE CONCRETO MOLDADO NO LOCAL (M)

Material	FONTE	UNID	COEFICIENTE	PREÇO UNITÁRIO	TOTAL	
I2544	FORMA METÁLICA P/BANQUETAS (ALUGUEL)	SEINFRA	M	1,00000000	3,3953	3,3953
TOTAL Material:						3,3953

Mão de Obra	FONTE	UNID	COEFICIENTE	PREÇO UNITÁRIO	TOTAL

12391	PEDREIRO	SEINFRA	H	0,15000000	20,5000	3,0750	
12543	SERVENTE	SEINFRA	H	0,25000000	15,3479	3,8375	
						TOTAL Mão de Obra:	6,9125
Serviço		FORNTE	UNID	COEFICIENTE	PREÇO UNITÁRIO	TOTAL	
C0588	CAIAÇÃO EM DUAS DEMÃOS COM SUPERCAL	SEINFRA	M2	0,25000000	4,4400	1,1000	
C3268	CONCRETO P/MBR., FCK=10MPa COM AGREGADO PRODUZIDO (S/TRANSP.)	SEINFRA	M3	0,03400000	332,7200	11,3125	
C3211	ESCAVAÇÃO E CARGA DE MATERIAL DE JAZIDA	SEINFRA	M3	0,03700000	4,0990	0,1518	
C2784	ESCAVAÇÃO MANUAL SOLO DE 1A.CAT. PROF. ATÉ 1.50m	SEINFRA	M3	0,01500000	40,6800	0,6102	
						TOTAL Serviço:	13,1840
						VALOR:	23,49



8.3.2. C0836 - CONCRETO NÃO ESTRUTURAL PREPARO MANUAL (M3)							
Material		FORNTE	UNID	COEFICIENTE	PREÇO UNITÁRIO	TOTAL	
10109	AREIA MEDIA	SEINFRA	M3	0,77800000	66,6225	51,8323	
10280	BRITA	SEINFRA	M3	0,96580000	75,1995	72,6277	
10805	CIMENTO PORTLAND	SEINFRA	KG	220,00000000	0,5627	121,5940	
						TOTAL Material:	246,0540
Mão de Obra		FORNTE	UNID	COEFICIENTE	PREÇO UNITÁRIO	TOTAL	
12543	SERVENTE	SEINFRA	H	10,00000000	15,3479	153,5000	
						TOTAL Mão de Obra:	153,5000
						VALOR:	399,55

8.3.3. C1256 - ESCAVAÇÃO MANUAL CAMPO ABERTO EM TERRA ATÉ 2M (M3)							
Mão de Obra		FORNTE	UNID	COEFICIENTE	PREÇO UNITÁRIO	TOTAL	
12543	SERVENTE	SEINFRA	H	2,93000000	15,3479	44,9755	
						TOTAL Mão de Obra:	44,9755
						VALOR:	44,98

8.4.1. C3353 - PLACA DE REGULAMENTAÇÃO/ADVERTÊNCIA REFLETIVA EM ACO GALVANIZADO (M2)							
Equipamento Custo Horário		FORNTE	UNID	COEFICIENTE	PREÇO UNITÁRIO	TOTAL	
10581	CAMINHÃO C/CARROCERIA DE MADEIRA HP 136 (CHI)	SEINFRA	H	0,90000000	43,2900	38,9610	
10703	CAMINHÃO C/CARROCERIA DE MADEIRA HP 136 (CHP)	SEINFRA	H	0,10000000	126,2200	12,6220	
						TOTAL Equipamento Custo Horário:	51,5830
Material		FORNTE	UNID	COEFICIENTE	PREÇO UNITÁRIO	TOTAL	
12525	PARAFUSO C/PORCA E ARRUELA DE 1/4X1 1/2"	SEINFRA	UN	2,00000000	0,4738	0,9476	
12526	PARAFUSO C/PORCA E ARRUELA DE 5/16X3 1/2"	SEINFRA	UN	3,00000000	0,8192	2,4576	
12695	PLACA REFLETIVA DE ACO GALVANIZADO	SEINFRA	M2	1,00000000	521,7973	521,7973	
10198	PONTALETE / BARROTE DE 3"x3" - APARELHADO	SEINFRA	M	3,00000000	17,1047	51,3141	
12542	TRAVESSA DE MADEIRA C/SECAO DE 3"x1 1/2"	SEINFRA	M	1,00000000	8,1131	8,1131	
						TOTAL Material:	584,6297
Mão de Obra		FORNTE	UNID	COEFICIENTE	PREÇO UNITÁRIO	TOTAL	
10498	CARPINTEIRO	SEINFRA	H	0,10000000	20,5000	2,0500	
12543	SERVENTE	SEINFRA	H	1,00000000	15,3479	15,3500	
						TOTAL Mão de Obra:	17,4000
Serviço		FORNTE	UNID	COEFICIENTE	PREÇO UNITÁRIO	TOTAL	
C3268	CONCRETO P/MBR., FCK=10MPa COM AGREGADO PRODUZIDO (S/TRANSP.)	SEINFRA	M3	0,01800000	332,7200	5,9890	
						TOTAL Serviço:	5,9890
						VALOR:	659,60

8.5.1. C3447 - LIMPEZA DE PISO EM ÁREA URBANIZADA (M2)							
Mão de Obra		FORNTE	UNID	COEFICIENTE	PREÇO UNITÁRIO	TOTAL	
12543	SERVENTE	SEINFRA	H	0,07500000	15,3479	1,1513	
						TOTAL Mão de Obra:	1,1513
						VALOR:	1,15

9.1.1. C3233 - REGULARIZAÇÃO DO SUB-LEITO (M2)						
Equipamento Custo Horário		FORNTE	UNID	COEFICIENTE	PREÇO UNITÁRIO	TOTAL
10590	CAMINHÃO TANQUE 8.000 l (CHI)	SEINFRA	H	0,00112821	48,0500	0,0542
10698	CAMINHÃO TANQUE 8.000 l (CHP)	SEINFRA	H	0,00400000	157,4200	0,6297
10607	COMPAC. DE PNEUS PRES. VAR. AUTOPR. (CHI)	SEINFRA	H	0,00220513	61,3400	0,1353
10721	COMPAC. DE PNEUS PRES. VAR. AUTOPR. (CHP)	SEINFRA	H	0,00035897	177,2200	0,0636
10610	COMPAC. PÉ DE CARNEIRO VIBRAT. AUTOPROP. (CHI)	SEINFRA	H	0,00169231	55,1500	0,0933
10723	COMPAC. PÉ DE CARNEIRO VIBRAT. AUTOPROP. (CHP)	SEINFRA	H	0,00087179	168,7600	0,1471

0625	GRADE DE DISCOS (CHI)	SEINFRA	H	0,00038462	2,8700	0,0010
0739	GRADE DE DISCOS (CHP)	SEINFRA	H	0,00217949	4,0300	0,0088
0642	MOTO NIVELADORA (CHI)	SEINFRA	H	0,00000000	75,5800	0,0000
0756	MOTO NIVELADORA (CHP)	SEINFRA	H	0,00256410	240,3100	0,5526
0667	TRATOR DE PNEUS (CHI)	SEINFRA	H	0,00038462	27,0000	0,00104
0780	TRATOR DE PNEUS (CHP)	SEINFRA	H	0,00217949	99,1700	0,2196
					TOTAL Equipamento Custo Horário:	0,8056
Mão de Obra		FONTE	UNID	COEFICIENTE	PREÇO UNITÁRIO	TOTAL
02543	SERVENTE	SEINFRA	H	0,01282051	15,3479	0,1968
					TOTAL Mão de Obra:	0,1968
					VALOR:	2,10

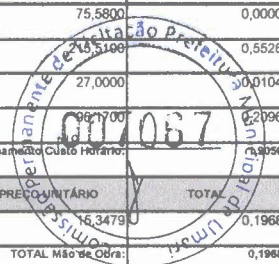

9.1.2. C2872 - LOCAÇÃO DA OBRA COM AUXÍLIO TOPOGRÁFICO (ÁREA >5000 M2) (HA)

Equipamento Custo Horário		FONTE	UNID	COEFICIENTE	PREÇO UNITÁRIO	TOTAL
0700	CAMINHONETE SAVEIRO (CHP)	SEINFRA	H	2,00000000	74,0600	148,1200
0758	NIVEL (CHP)	SEINFRA	H	4,00000000	0,6800	2,7200
0775	TEODOLITO (CHP)	SEINFRA	H	4,00000000	1,3400	5,3600
					TOTAL Equipamento Custo Horário:	156,2000
Mão de Obra		FONTE	UNID	COEFICIENTE	PREÇO UNITÁRIO	TOTAL
0037	AJUDANTE	SEINFRA	H	4,00000000	16,5520	66,2000
02382	NIVELADOR	SEINFRA	H	4,00000000	24,5368	98,1600
02445	TOPOGRAFO	SEINFRA	H	5,00000000	29,9456	149,7500
					TOTAL Mão de Obra:	314,1100
					VALOR:	470,31

9.2.1. C2895 - PAVIMENTAÇÃO EM PEDRA TOSCA C/ REJUNTAMENTO (AGREGADO ADQUIRIDO) (M2)

Equipamento Custo Horário		FONTE	UNID	COEFICIENTE	PREÇO UNITÁRIO	TOTAL
0724	COMPACTADOR DE PLACA VIBRATÓRIA HP 4 (CHP)	SEINFRA	H	0,05000000	23,7700	1,1885
0726	COMPACTADOR LISO TANDEM AUTOPROPELIDO (CHP)	SEINFRA	H	0,01000000	82,8300	0,8283
					TOTAL Equipamento Custo Horário:	2,0168
Material		FONTE	UNID	COEFICIENTE	PREÇO UNITÁRIO	TOTAL
0111	AREIA VERMELHA	SEINFRA	M3	0,15000000	60,0886	9,0133
01600	PEDRA DE MÃO (RACHÃO)	SEINFRA	M3	0,15000000	65,2012	9,7802
					TOTAL Material:	18,7935
Mão de Obra		FONTE	UNID	COEFICIENTE	PREÇO UNITÁRIO	TOTAL
0445	CALCETEIRO	SEINFRA	H	0,30000000	20,5000	6,1500
02543	SERVENTE	SEINFRA	H	0,60000000	15,3479	9,2100
					TOTAL Mão de Obra:	15,3600
Serviço		FONTE	UNID	COEFICIENTE	PREÇO UNITÁRIO	TOTAL
C0171	ARGAMASSA DE CIMENTO E AREIA S/PEN. TRAÇO 1:4	SEINFRA	M3	0,04300000	436,2500	18,7588
					TOTAL Serviço:	18,7588
					VALOR:	54,93

9.3.1. C0365 - BANQUETA/ MEIO FIO DE CONCRETO MOLDADO NO LOCAL (M)

Material		FONTE	UNID	COEFICIENTE	PREÇO UNITÁRIO	TOTAL
02544	FORMA METÁLICA P/BANQUETAS (ALUGUEL)	SEINFRA	M	1,00000000	3,3953	3,3953
					TOTAL Material:	3,3953
Mão de Obra		FONTE	UNID	COEFICIENTE	PREÇO UNITÁRIO	TOTAL
02391	PEDREIRO	SEINFRA	H	0,15000000	20,5000	3,0750
02543	SERVENTE	SEINFRA	H	0,25000000	15,3479	3,8375
					TOTAL Mão de Obra:	6,9125
Serviço		FONTE	UNID	COEFICIENTE	PREÇO UNITÁRIO	TOTAL
C0588	CAIAÇÃO EM DUAS DEMÃOS COM SUPERCAL	SEINFRA	M2	0,25000000	4,4400	1,1100
C3268	CONCRETO P/MBR., FCK=10MPa COM AGREGADO PRODUZIDO (S/TRANSP.)	SEINFRA	M3	0,03400000	332,7200	11,3125
C3211	ESCAVAÇÃO E CARGA DE MATERIAL DE JAZIDA	SEINFRA	M3	0,03700000	4,0900	0,1513
C2784	ESCAVAÇÃO MANUAL SOLO DE 1A.CAT. PROF. ATÉ 1,50m	SEINFRA	M3	0,01500000	40,6800	0,6102
					TOTAL Serviço:	13,1840
					VALOR:	23,49

9.3.2. C0836 - CONCRETO NÃO ESTRUTURAL PREPARO MANUAL (M3)

Material		FONTE	UNID	COEFICIENTE	PREÇO UNITÁRIO	TOTAL
0109	AREIA MEDIA	SEINFRA	M3	0,77800000	66,6225	51,8323
00280	BRITA	SEINFRA	M3	0,96580000	75,1995	72,6277
00805	CIMENTO PORTLAND	SEINFRA	KG	220,00000000	0,5527	121,5940

TOTAL Material:	246,0540
TOTAL Mão de Obra:	153,5000
VALOR:	399,55



Mão de Obra	FONTE	UNID	COEFICIENTE	PREÇO UNITÁRIO	TOTAL
12543	SERVENTE	SEINFRA	H	10,00000000	153,5000

9.3.3. C1256 - ESCAVAÇÃO MANUAL CAMPO ABERTO EM TERRA ATÉ 2M (M3)

Mão de Obra	FONTE	UNID	COEFICIENTE	PREÇO UNITÁRIO	TOTAL
12543	SERVENTE	SEINFRA	H	2,93000000	44,9755
TOTAL Mão de Obra:					44,9755
VALOR:					44,98

9.4.1. C3353 - PLACA DE REGULAMENTAÇÃO/ADVERTÊNCIA REFLETIVA EM ACO GALVANIZADO (M2)

Equipamento Custo Horário	FONTE	UNID	COEFICIENTE	PREÇO UNITÁRIO	TOTAL
10581	CAMINHÃO C/CARROCERIA DE MADEIRA HP 136 (CHI)	SEINFRA	H	0,90000000	38,9610
10703	CAMINHÃO C/CARROCERIA DE MADEIRA HP 136 (CHP)	SEINFRA	H	0,10000000	12,6220
TOTAL Equipamento Custo Horário:					51,5830

Material	FONTE	UNID	COEFICIENTE	PREÇO UNITÁRIO	TOTAL
12525	PARAFUSO C/PORCA E ARRUELA DE 1/4X1 1/2"	SEINFRA	UN	2,00000000	0,9478
12526	PARAFUSO C/PORCA E ARRUELA DE 5/16X3 1/2"	SEINFRA	UN	3,00000000	2,4576
12695	PLACA REFLETIVA DE ACO GALVANIZADO	SEINFRA	M2	1,00000000	521,7973
10198	PONTALETE / BARROTE DE 3"x3" - APARELHADO	SEINFRA	M	3,00000000	51,3141
12542	TRAVESSA DE MADEIRA C/SECAO DE 3"x1 1/2"	SEINFRA	M	1,00000000	8,1131
TOTAL Material:					584,8297

Mão de Obra	FONTE	UNID	COEFICIENTE	PREÇO UNITÁRIO	TOTAL
10498	CARPINTEIRO	SEINFRA	H	0,10000000	2,0500
12543	SERVENTE	SEINFRA	H	1,00000000	15,3500
TOTAL Mão de Obra:					17,4000

Serviço	FONTE	UNID	COEFICIENTE	PREÇO UNITÁRIO	TOTAL
C3258	CONCRETO PMIBR., FCK=10MPa COM AGREGADO PRODUZIDO (S/TRANSP.)	SEINFRA	M3	0,01800000	5,9890
TOTAL Serviço:					5,9890
VALOR:					659,60

9.5.1. C3447 - LIMPEZA DE PISO EM ÁREA URBANIZADA (M2)

Mão de Obra	FONTE	UNID	COEFICIENTE	PREÇO UNITÁRIO	TOTAL
12543	SERVENTE	SEINFRA	H	0,07500000	1,1513
TOTAL Mão de Obra:					1,1513
VALOR:					1,15

PRO LIMPEZA, REPARO E CONSTRUÇÃO CIVIL
 Luis Humberto Teixeira Vieira Neto
 administrador

Jose Gualberto de Andrade Neto
 Engenheiro Civil
 Crea RN n 3014/D
 RPN 01048844-0



RELATÓRIO ANALÍTICO - COMPOSIÇÕES PRÓPRIAS

OBRA:	PAVIMENTAÇÃO EM PEDRA TOSCA COM DRENAGEM SUPERFICIAL E SINALIZAÇÃO VERTICAL - UMARI - CE	DATA : 29/07/2022	BDI : 26,92%			
DESCRIÇÃO:	PAVIMENTAÇÃO EM PEDRA TOSCA COM DRENAGEM SUPERFICIAL E SINALIZAÇÃO VERTICAL - UMARI - CE	FONTE	VERSÃO	HORA	MES	REF.
LOCAL:	DIVERSAS RUAS - UMARI - CE	SEINFRA	027.1 COM DESONERAÇÃO	84,85%	47,76%	0021
CLIENTE:	PREFEITURA MUNICIPAL DE UMARI - CE	Composição	PRÓPRIA	0,00%	0,00%	

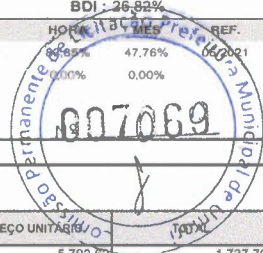

COMP-87869722 - ADMINISTRAÇÃO DA OBRA UMARI (MÊS)

Mão de Obra	FONTE	UNID	COEFICIENTE	PREÇO UNITÁRIO		
18590	ENCARREGADO GERAL/MESTRE DE OBRAS	SEINFRA	MÊS	0,30000000	5.792,82	1.737,79
18584	ENGENHEIRO JUNIOR	SEINFRA	MÊS	0,13000000	14.325,77	1.862,35
TOTAL Mão de Obra:						3.600,14
VALOR:						3.600,14

~~PRO LIMPZA SERVIÇOS E CONSTRUÇÕES EMPREI~~
~~Luis Humberto Teixeira Vieira Neto~~
~~Administrador~~

~~Luiz Roberto de Andrade Neto~~
~~Engenheiro Civil~~
~~Crea: R1 n. 3014/D~~
~~178-1-10037-0~~

2



CRONOGRAMA FÍSICO-FINANCEIRO

OBRA:	PAVIMENTAÇÃO EM PEDRA TOSCA COM DRENAGEM SUPERFICIAL E SINALIZAÇÃO VERTICAL - UMARI - CE	DATA :	29/07/2022	BDI :	26,82%
DESCRIÇÃO:	PAVIMENTAÇÃO EM PEDRA TOSCA COM DRENAGEM SUPERFICIAL E SINALIZAÇÃO VERTICAL - UMARI - CE	FONTE	VERSÃO	HORA	
LOCAL:	DIVERSAS RUAS - UMARI - CE	SEINFRA	027.1 COM DESONERAÇÃO	83,85%	05/2022
CLIENTE:	PREFEITURA MUNICIPAL DE UMARI - CE	Composição	PRÓPRIA	0,00%	0,00%



ITEM	DESCRIÇÃO	VALOR (R\$)	MÊS 1	MÊS 2	MÊS 3	Total parcela
1	IDENTIFICAÇÕES	4.254,62	100,00%			100,00%
			4.254,62			4.254,62
2	ADMINISTRAÇÃO DA OBRA	13.697,10	32,81%	31,32%	35,77%	100,00%
			4.507,72	4.289,93	4.899,45	13.697,10
3	RUA NICÁSSIO ALVES	46.829,43		100,00%		100,00%
				46.829,43		46.829,43
4	RUA VEREADOR SEBASTIÃO FERREIRA DE BRITO	72.452,03	100,00%			100,00%
			72.452,03			72.452,03
5	RUA PREFEITO ANTÔNIO MOREIRA DE ANDRADE	54.882,13	100,00%			100,00%
			54.882,13			54.882,13
6	RUA ALCIDES VIEIRA DA COSTA	28.334,65	100,00%			100,00%
			28.334,65			28.334,65
7	RUA DOM ZACARIAS ROLIM DE MOURA	105.367,96		100,00%		100,00%
				105.367,96		105.367,96
8	RUA VICENTE FERREIRA CLAUDINO	119.284,58			100,00%	100,00%
					119.284,58	119.284,58
9	RUA PROJETADA 01	51.155,70			100,00%	100,00%
					51.155,70	51.155,70
		496.258,20	164.431,15	156.487,32	175.339,73	496.258,20
			164.431,15	320.918,47	496.258,20	

PROLIMPEZA SERVIÇOS E CONSTRUÇÕES EMBU
 Luis Humberto Teixeira Vieira Neto
 Administrador

Jose Guilherme de Andrade Neto
 Engenheiro Civil
 CREA RN n 30.140
 RPR 2.049.844



COMPOSIÇÃO DO BDI

OBRA:	PAVIMENTAÇÃO EM PEDRA TOSCA COM DRENAGEM SUPERFICIAL E SINALIZAÇÃO VERTICAL - UMARI - CE	DATA :	29/07/2022	BDI :	26,82%
DESCRIÇÃO:	PAVIMENTAÇÃO EM PEDRA TOSCA COM DRENAGEM SUPERFICIAL E SINALIZAÇÃO VERTICAL - UMARI - CE	FONTE	VERSÃO	HORA	REF.
LOCAL:	DIVERSAS RUAS - UMARI - CE	SEINFRA	027.1 COM DESONERAÇÃO	47,76%	021
CLIENTE:	PREFEITURA MUNICIPAL DE UMARI - CE	Composição	PRÓPRIA	0,00%	0,00%



COD	DESCRIÇÃO	%
Despesas Indiretas		
AC	Administração central	4,00
DF	Despesas financeiras	0,59
R	Riscos	0,97
TOTAL		5,56

Benefício		
S + G	Garantia/seguros	0,80
L	Lucro	6,50
TOTAL		7,30

Impostos		
	PIS	0,65
	COFINS	3,00
	ISS	2,50
	CPRB	4,50
TOTAL		10,65

BDI = 26,82%

$$(1+AC+S+R+G)*(1+DF)*(1+L)/(1-I)-1$$

PROLIMPEZA SERVIÇOS E CONSTRUÇÕES EIRELI
Luis Humberto Teixeira Vieira Neto
Administrador

Guilherme de Andrade Neto
Emprego Civil
Crea RJ nº 3014/D
RPN 21108844-0

el

TABELA DE ENCARGOS SOCIAIS

OBRA:	PAVIMENTAÇÃO EM PEDRA TOSCA COM DRENAGEM SUPERFICIAL E SINALIZAÇÃO VERTICAL - UMARI - CE	DATA : 29/07/2022	BDI : 26,82%			
DESCRIÇÃO:	PAVIMENTAÇÃO EM PEDRA TOSCA COM DRENAGEM SUPERFICIAL E SINALIZAÇÃO VERTICAL - UMARI - CE	FONTE	VERSÃO	HORA	MES	REF.
LOCAL:	DIVERSAS RUAS - UMARI - CE	SEINFRA	027 1 COM DESONERAÇÃO	83,85%	47,76%	05/2021
CLIENTE:	PREFEITURA MUNICIPAL DE UMARI - CE	Composição	PRÓPRIA	0,00%		



COD	DESCRIÇÃO	HORA %	MES %
A	GRUPO A		
A1	INSS	0,00	0,00
A2	SESI	1,50	1,50
A3	SENAI	1,00	1,00
A4	INCRA	0,20	0,20
A5	SEBRAE	0,60	0,60
A6	Salário Educação	2,50	2,50
A7	Seguro Contra Acidentes de Trabalho	3,00	3,00
A8	FGTS	8,00	8,00
A9	SECONCI	0,00	0,00
	TOTAL	16,80	16,80

B	GRUPO B		
B1	Repouso Semanal Remunerado	17,84	0,00
B2	Feriados	3,71	0,00
B3	Auxílio - Enfermidade	0,87	0,87
B4	13º Salário	10,80	8,33
B5	Licença Paternidade	0,07	0,06
B6	Faltas Justificadas	0,72	0,58
B7	Dias de Chuvas	1,55	0,00
B8	Auxílio Acidente de Trabalho	0,11	0,08
B9	Férias Gozadas	8,71	6,73
B10	Salário Maternidade	0,03	0,03
	TOTAL	44,41	16,46

C	GRUPO C		
C1	Aviso Prévio Indenizado	5,40	4,17
C2	Aviso Prévio Trabalhado	0,13	0,10
C3	Férias Indenizadas	4,85	3,75
C4	Depósito Rescisão Sem Justa Causa	3,90	3,01
C5	Indenização Adicional	0,45	0,35
	TOTAL	14,73	11,38

D	GRUPO D		
D1	Reincidência de Grupo A sobre Grupo B	7,46	2,77
D2	Reincidência de Grupo A sobre Aviso Prévio Trabalhado e Reincidência do FGTS sobre Aviso Prévio Indenizado	0,45	0,35
	TOTAL	7,91	3,12

Horista = 83,85%

Mensalista = 47,76%

A + B + C + D

PROLIMPEZA SERVIÇOS E CONSTRUÇÕES
 Luis Humberto Teixeira Vieira Neto
 Administrador

Jose Gualberto de Andrade Neto
 Engenheiro Civil
 Crea RN nº 014/D
 RPN 21046844-0