

Umari-CE, 11 de agosto de 2021

A Prefeitura Municipal de Umari, Estado do Ceará.

Pela presente declaramos inteira submissão aos preceitos legais em vigor, especialmente os da Lei Federal N. 8.666/93 e LEI N 10.520/2002, bem como as Clausulas e condicoes da modalidade do Pregão Eletronico nº 2021.07.23.1.

Declaramos ainda, que não ocorreu fato que nos impeca de participar da mencionada Licitação.

Assumimos o compromisso de bem e fielmente fornecer os produtos especificados no Anexo I caso sejamos vencedores da presente Licitação.

**Objeto:** Contratação de serviços a serem prestados na confecção e impressão de materiais gráficos, destinados ao atendimento das necessidades de diversas Unidades Administrativas e Programas Sociais do Município de Umari/CE, conforme apresentados no quadro abaixo:

**PROPOSTA CONSOLIDADA**

Lote 01					
Item	Descrição	Unid.	Quant.	Valor unit.	valor total
1	Cartaz - 42x29cm - papel couchê 150g - 4x0 cores	Und	200	R\$ 1,80	R\$ 360,00
2	Impressão personalizada tamanho A0 - 119x84	Und	200	R\$ 5,00	R\$ 1.000,00
3	Impressão personalizada tamanho A1 - 60x84	Und	200	R\$ 5,00	R\$ 1.000,00
4	Impressão personalizado tamanho A2 - 42x59,5	Und	200	R\$ 3,00	R\$ 600,00
5	Impressão personalizada tamanho A3 - 42x29,7	Und	200	R\$ 2,70	R\$ 540,00
<b>VALOR TOTAL DO LOTE</b>					<b>R\$ 3.500,00</b>
LOTE 04					
Item	Descrição	Unid.	Quant.	Valor Unit.	valor total
1	Crachá de papelão para eventos papel 180g - tamanho 10x15cm - colorido	Und	2400	R\$ 0,60	R\$ 1.440,00
2	Crachás de identificação em pvc - com protetor	Und	942	R\$ 8,27	R\$ 7.790,34
3	Cordão para crachá de identificação	Und	3592	R\$ 2,44	R\$ 8.764,48
<b>VALOR TOTAL DO LOTE</b>					<b>R\$ 17.994,82</b>
LOTE 05					
Item	Descrição	Unid.	Quant.	Valor Unit.	valor total
1	Capa para processo FME – FUNDEB - Impresso offset – papel colorido 75g – tamanho 33x48	Und	4000	R\$ 0,20	R\$ 800,00
2	Capa para processo FMS Impresso offset – papel colorido 75g – tamanho 33x49	Und	2000	R\$ 0,29	R\$ 580,00
3	Capa para processos FMAS - Impresso offset - papel colorido 75g - tamanho 33x48	Und	8000	R\$ 0,20	R\$ 1.600,00
4	Capa para processos FME - Impresso offset - papel colorido 75g - tamanho 33x48	Und	4000	R\$ 0,20	R\$ 800,00
5	Capa para processos do Fundo Geral – impresso offset – papel colorido 75g – tamanho 33x48	Und	6000	R\$ 0,20	R\$ 1.200,00
<b>VALOR TOTAL DO LOTE</b>					<b>R\$ 4.980,00</b>

LOTE 06



Item	Descrição	Unid.	Quant.	Valor Unit.	valor total
1	Acompanhamento de casos de hanseníases, formato 9 (21,5x31,5 cm), bloco c/100 fls	Blc	2	R\$ 20,00	R\$ 40,00
2	Acompanhamento de casos de tuberculoses,, formato 9 (21,5x31,5 cm), bloco c/100 fls	Blc	2	R\$ 20,00	R\$ 40,00
3	Acompanhamento de diabético, , formato 9 (21,5x31,5 cm), bloco c/100 fls impresso frente e verso	Blc	5	R\$ 12,50	R\$ 62,50
4	Acompanhamento do hipertenso, , formato 9 (21,5x31,5 cm), bloco c/100 fls impresso frente e verso	Blc	6	R\$ 11,70	R\$ 70,20
5	Atestado papel 75g, formato 18, bloco c/100 fls	Blc	10	R\$ 7,40	R\$ 74,00
6	Auto de infração impresso em 03 vias e numerado, bloco 50x3 ,formato 9 (21,5x31,5 cm)	Blc	4	R\$ 19,50	R\$ 78,00
7	Bloco de anotação personalizado para eventos com 20 fls papel 75g - tamanho 15x21cm - colorido	Blc	530	R\$ 0,80	R\$ 424,00
8	Bloco de anotação personalizado para eventos com 10 fls 75g - tamanho 15x21cm - colorido	Blc	600	R\$ 0,50	R\$ 300,00
9	Boletim diário de atividades do ACS, formato 9 (21,5x31,5 cm) bloco c/100fls	Blc	100	R\$ 7,40	R\$ 740,00
10	Boletim diário de procedimento ambulatorial, formato 18, bloco c/100fls	Blc	100	R\$ 5,30	R\$ 530,00
11	Boletim diário de procedimento ambulatorial/NASF ,formato 9 (21,5x31,5 cm) bloco c/100fls	Blc	10	R\$ 10,90	R\$ 109,00
12	Boletim mensal das atividades de controle da tuberculose, ,formato 9 (21,5x31,5 cm), bloco c/100fls	Blc	3	R\$ 20,00	R\$ 60,00
13	Boletim mensal de doses aplicadas, 02 vias, impresso frente e verso numerado,,formato 9 (21,5x31,5 cm) bloco c/100 fls	Blc	10	R\$ 10,90	R\$ 109,00
14	Botton 7x7	Und	8500	R\$ 0,02	R\$ 170,00
15	BPA – I,,formato 9 (21,5x31,5 cm), bloco c/100 fls	Blc	2	R\$ 20,00	R\$ 40,00
16	BPA – C,,formato 9 (21,5x31,5 cm), bloco c/100 fls	Blc	2	R\$ 17,60	R\$ 35,20
17	Cadastro domiciliar / e-SUS atenção básica, formato 9, bloco c/100 fls	Blc	50	R\$ 6,40	R\$ 320,00
18	Cadastro individual / e-SUS atenção básica, formato 9 (21,5x31,5 cm), bloco c/100 fls, impresso frente e verso	Blc	50	R\$ 9,00	R\$ 450,00
19	Cartão de gestante, formato 9 (21,5x31,5 cm), papel 100kg, impresso frente e verso	Und	150	R\$ 1,00	R\$ 150,00
20	Comunicado de visita ACE, impresso offset papel 60g, tam. 10x15(tipo cartão de visita)	Blc	20	R\$ 4,60	R\$ 92,00
21	Cartão de diabético e hipertenso, papel 100kg, formato 10x22cm, impresso frente e verso	Und	500	R\$ 0,20	R\$ 100,00
22	Consolidado mensal de saúde sexual e reprodutiva, formato 9 (21,5x31,5 cm), bloco c/100fls	Blc	2	R\$ 17,60	R\$ 35,20

*(Handwritten marks and signatures at the bottom of the page)*

23	Consolidado mensal dos animais peçonhentos, formato 9 (21,5x31,5 cm), bloco c/100 fls	Blc	2	R\$ 20,00	R\$	40,00
24	Controle de pendência operacional, impresso offset, papel 75g, frente e verso, formato 9 (21,5x31,5 cm), bloco c/100fls	Blc	3	R\$ 15,60	R\$	<del>45,80</del> 37,80
25	Demanda de vacina de outros municípios, formato 9 (21,5x31,5 cm), bloco c/100 fls	Blc	2	R\$ 17,60	R\$	35,20
26	Evolução de enfermagem, formato 9 (21,5x31,5 cm), bloco c/100 fls	Blc	50	R\$ 9,00	R\$	450,00
27	Ficha de atenção a criança, formato 9 (21,5x31,5 cm), bloco c/100 fls, impresso frente e verso	Blc	5	R\$ 12,50	R\$	62,50
28	Ficha de atenção ao adolescente, formato 9 (21,5x31,5 cm), bloco c/100fls impresso frente e verso	Blc	5	R\$ 12,50	R\$	62,50
29	Ficha de atenção ao adulto, formato 9 (21,5x31,5 cm), bloco c/100 fls, impresso frente e verso	Blc	5	R\$ 12,50	R\$	62,50
30	Ficha de atenção ao idoso, formato 9 (21,5x31,5 cm), bloco c/100 fls, impresso frente e verso.	Blc	5	R\$ 12,50	R\$	62,50
31	Ficha de atendimento ao paciente externo, formato 9 (21,5x31,5 cm), bloco c/100 fls, impresso frente e verso	Blc	50	R\$ 9,00	R\$	450,00
32	Ficha de atendimento ao fisioterapia, formato 9 (21,5x31,5 cm), bloco c/100 fls, impresso frente e verso	Blc	6	R\$ 11,70	R\$	70,20
33	Ficha de atendimento individual / e-SUS atenção básica, formato 9 (21,5x31,5 cm), bloco c/100 fls, impresso frente e verso	Blc	50	R\$ 7,20	R\$	360,00
34	Ficha de atendimento odontológico individual / e-SUS atenção básica, formato 18, bloco c/100 fls, impresso frente e verso	Blc	5	R\$ 9,60	R\$	48,00
35	Ficha de atividade coletiva / e-SUS atenção básica, formato 9 (21,5x31,5 cm), bloco c/100 fls, impresso frente e verso	Blc	5	R\$ 12,50	R\$	62,50
36	Ficha de busca de escorpídeos, impresso offset, papel 75g, formato 9 (21,5x31,5 cm), bloco c/100 fls	Blc	5	R\$ 12,50	R\$	62,50
37	Ficha de cadastramento da gestante, formato 18, bloco c/100 fls, impressão frente e verso	Blc	4	R\$ 9,80	R\$	39,20
38	Ficha de consulta a puérpera, formato 9 (21,5x31,5 cm), bloco c/100 fls	Blc	4	R\$ 11,70	R\$	46,80
39	Ficha de desfecho, formato 9 (21,5x31,5 cm), bloco c/100 fls	Blc	10	R\$ 10,90	R\$	109,00
40	Ficha de evolução, formato 9 (21,5x31,5 cm), bloco c/100 fls, impresso frente e verso	Blc	10	R\$ 10,90	R\$	109,00
41	Ficha de Gal, formato 9 (21,5x31,5 cm), bloco c/100 fls	Blc	10	R\$ 10,90	R\$	109,00
42	Ficha de histórico clínico / exames físicos, formato 9 (21,5x31,5 cm), bloco c/100 fls, impresso frente e verso	Blc	5	R\$ 12,50	R\$	62,50
43	Ficha de investigação de dengue, formato 9 (21,5x31,5 cm), bloco c/100 fls, impresso frente e verso	Blc	5	R\$ 12,50	R\$	62,50
44	Ficha de procedimento / e-SUS atenção básicas, formato 9 (21,5x31,5 cm), bloco c/100fls	Blc	5	R\$ 12,50	R\$	62,50

45	Ficha de puericultura, formato 9 (21,5x31,5 cm), bloco c/100 fls, impresso frente e verso	Blc	5	R\$ 12,50	R\$ 62,50
46	Ficha de referência em 03 vias, formato 9 (21,5x31,5 cm), bloco 50x3	Blc	400	R\$ 13,49	R\$ 5.396,00
47	Ficha de sistematização da assistência de enfermagem/clinica médica em 04 vias, 50x4, formato 9 (21,5x31,5 cm),	Blc	20	R\$ 9,10	R\$ 182,00
48	Ficha de visita domiciliar / e-SUS atenção básica, formato 9 (21,5x31,5 cm), bloco c/100 fls	Blc	10	R\$ 10,90	R\$ 109,00
49	Ficha individual atenção a saúde bucal, formato 4, impresso 1x1, papel 150g	Und	100	R\$ 0,70	R\$ 70,00
50	Ficha individual geral, formato 9 (21,5x31,5 cm), bloco c/100 fls	Blc	5	R\$ 12,50	R\$ 62,50
51	Ficha laboratório de análises clínicas Santa Terezinha, formato 9 (21,5x31,5 cm), bloco c/100fls	Blc	10	R\$ 10,90	R\$ 109,00
52	Formulário capa de lote, impresso offset, papel 75g, formato 9 (21,5x31,5 cm), bloco c/100 fls	Blc	2	R\$ 20,00	R\$ 40,00
53	Formulário de busca, formato 9 (21,5x31,5 cm), bloco c/100 fls	Blc	2	R\$ 20,00	R\$ 40,00
54	Formulário diário de chagas, impresso offset, papel 75g, formato 9 (21,5x31,5 cm), bloco c/100 fls	Blc	40	R\$ 7,70	R\$ 308,00
55	Laudo de inspeção impresso em 3 vias e numerado, bloco 50x3, formato 9 (21,5x31,5 cm)	Blc	5	R\$ 12,50	R\$ 62,50
56	Laudo para solicitação de autorização de internação, formato 9 (21,5x31,5 cm), bloco c/100 fls	Blc	20	R\$ 9,00	R\$ 180,00
57	Mapa de reprodução mensal/consolidada hipertenso e diabético, formato 9 (21,5x31,5 cm), bloco c/100 fls	Blc	3	R\$ 20,00	R\$ 60,00
58	Notificação mensal de mulheres em idade fértil, formato 9 (21,5x31,5 cm), bloco c/100 fls	Blc	3	R\$ 20,00	R\$ 60,00
59	Planilha de notificação de nascidos vivos, formato 9 (21,5x31,5 cm), bloco c/100 fls	Blc	2	R\$ 20,00	R\$ 40,00
60	Planilha de óbitos de mulheres em idade fértil, formato 9 (21,5x31,5 cm), bloco c/100 fls	Blc	2	R\$ 20,00	R\$ 40,00
61	Planilha mensal de notificação dos agravos, formato 9 (21,5x31,5 cm), bloco c/100 fls	Blc	2	R\$ 20,00	R\$ 40,00
62	Profilaxia da raiva humana, formato 9 (21,5x31,5 cm), bloco c/100fls	Blc	2	R\$ 20,00	R\$ 40,00
63	Prontuário da família, formato 9 (21,5x31,5 cm), bloco c/100 fls, impresso frente e verso	Blc	5	R\$ 20,00	R\$ 100,00
64	Receituário azul, impresso offset, papel 75g, formato 12x22, picotado e numerado, bloco c/50 fls - (Autorização conforme autorização da Secretaria Estadual de Saúde).	Blc	100	R\$ 7,60	R\$ 760,00
65	Receituário com marca d'água, formato 18 - 15X21 CM, bloco c/100 fls	Blc	2000	R\$ 4,20	R\$ 8.400,00
66	Receituário de controle especial em 02 vias, formato 18 15X21 CM, bloco c/ 50x2	Blc	150	R\$ 14,50	R\$ 2.175,00
67	Registro diário do guarda borrifador, impresso offset, papel 75, formato 9 (21,5x31,5 cm), bloco c/100 fls	Blc	2	R\$ 17,60	R\$ 35,20
68	Relação de óbitos, formato 9 (21,5x31,5 cm), bloco c/100 fls	Blc	2	R\$ 17,60	R\$ 35,20

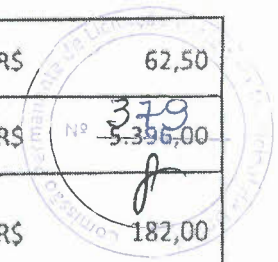

69	Relatório de produção de marcadores complementar formato 9 (21,5x31,5 cm), bloco com 100fls	Blc	2	R\$ 18,10	R\$ 36,20
70	Relatório médico/Relatório de enfermagem, formato 9 (21,5x31,5 cm), bloco c/ 100 fls, 1x1cor	Blc	25	R\$ 8,80	R\$ 220,00
71	Relatório mensal do atendimento ao adolescente, formato 9 (21,5x31,5 cm), bloco c/100 fls	Blc	3	R\$ 15,60	R\$ 46,80
72	Requisição de exame fitopatológico, formato 9 (21,5x31,5 cm), bloco c/100 fls, impresso 1x1 cor	Blc	10	R\$ 10,90	R\$ 109,00
73	Requisição de mamografia, formato 9 (21,5x31,5 cm), bloco c/100 fls 1x1	Blc	5	R\$ 12,50	R\$ 62,50
74	Resumo de atividade de profilaxia, impresso offset, papel 75g, formato 9 (21,5x31,5 cm), bloco c/100 fls impressão 1x1 cor	Blc	2	R\$ 17,60	R\$ 35,20
75	Resumo diário de serviços antivetorial, impresso offset, papel 75g, formato 9 (21,5x31,5 cm), bloco c/100 fls	Blc	50	R\$ 7,20	R\$ 360,00
76	Resumo semanal de serviços antivetorial, impresso offset, papel 75g, formato 9 (21,5x31,5 cm), bloco c/100 fls	Blc	5	R\$ 12,50	R\$ 62,50
77	Sistematização da assistência de enfermagem/alojamento conjunto em 04 vias, 50x4, formato 9 (21,5x31,5 cm),	Blc	10	R\$ 17,90	R\$ 179,00
78	Sistematização de assistência de enfermagem/clinica oediátrica em 04 vias, 50x4, formato 9 (21,5x31,5 cm)	Blc	10	R\$ 17,90	R\$ 179,00
79	Sumário de situação de eliminação de hanseníase, formato 9 (21,5x31,5 cm), bloco c/100 fls	Blc	2	R\$ 18,00	R\$ 36,00
80	Termo de apreensão/depósito/inutilização/devolução impresso em 03 vias e numerado, bloco 50x3, formato 9 (21,5x31,5 cm).	Blc	5	R\$ 18,70	R\$ 93,50
81	Termo de denuncia impresso em 03 vias e numerado, bloco 50x3 formato 9 (21,5x31,5 cm).	Blc	5	R\$ 15,60	R\$ 78,00
82	Envelope saco médio - Impresso Offset - formato 12x17	Und	500	R\$ 0,50	R\$ 250,00
83	Envelope saco grande - Impresso Offset - formato 24x34	Und	500	R\$ 0,60	R\$ 300,00
84	Envelope Ofício - Impresso Offset - formato 23 x 11,5	Und	500	R\$ 0,40	R\$ 200,00
85	Banner em cola - com acabamento em cano pvc - 1,20x80mt/cm	Und	65	R\$ 38,20	R\$ 2.483,00
86	Faixa Banner em cola - com acabamento em cano pvc - 3x0,50 mt/cm	Und	45	R\$ 58,50	R\$ 2.632,50
87	Ficha de controle de entrada e saída de mercadoria - Impresso Offset - papel 180g formato 22x16cm	Und	600	R\$ 0,20	R\$ 120,00
88	Convites - Impressão digital Colorida para os eventos da SME - 15x21 - 4x0 cores - papel 150g fosco	Und	1000	R\$ 1,20	R\$ 1.200,00
89	Adesivos leitoso - coloridos 10x 30 cm - 4x0 cores	Und	8000	R\$ 0,40	R\$ 3.200,00
90	Material pedagógico e didático para aplicação de provas do PAIC, PNAIC, impresso em papel A4 - 1x0 - preto/branco	Und	10000	R\$ 0,20	R\$ 2.000,00

91	Papel ofício timbrado colorido c/100 fis, papel 75g, formato 9 (21,5x31,5cm)	Blc	20	R\$ 11,30	R\$ 226,00
92	Carimbo tamanho 38x14 mm - automático - personalizado em polímero	Und	207	R\$ 21,50	R\$ 4.450,50
93	Carimbo tamanho 58x22 mm - automático - personalizado	Und	112	R\$ 25,40	R\$ 2.844,80
94	Carimbo tamanho 60x40 mm - automático - personalizado em polímero	Und	106	R\$ 32,80	R\$ 3.476,80
95	Prontuário físico SUAS	Und	750	R\$ 10,10	R\$ 7.575,00
96	Guia de visita domiciliar GVD-Programa Criança Feliz -PCF	Und	400	R\$ 9,80	R\$ 3.920,00
97	Convites - Impressão digital Colorida para os eventos da SMASC	Und	2000	R\$ 0,60	R\$ 1.200,00
98	Placas de identificação dos Equipamentos em PVC e personalização em adesivos. 30x15cm	Und	9	R\$ 4,00	R\$ 36,00
99	Adesivos para carro adesivo leitoso	M	40	R\$ 26,95	R\$ 1.078,00
100	Adesivos para moto adesivo leitoso	M	55	R\$ 23,40	R\$ 1.287,00
<b>VALOR TOTAL DO LOTE</b>					<b>R\$ 64.889,00</b>

Valor Total dos Lotes - R\$ 91.363,82 (Noventa e um mil, trezentos e sessenta e três reais e oitenta e dois centavos)

PROPONENTE: GRÁFICA ICOENSE LTDA EPP

ENDEREÇO: RUA UZIAS SOARES DINIZ, 12 - CENTRO - ICÓ-CE

CNPJ: 07.182.542/0001-71

Validade : 60 (Sessenta) Dias

ICÓ-CE, 11 de agosto de 2021

O Licitante declara que, nos valores apresentados acima, estão inclusos todos os tributos, encargos trabalhistas, previdenciários fiscais e comerciais, taxa, fretes, seguro, deslocamentos de pessoal, custos, demais despesas que possam incidir sobre fornecimento licitado, inclusive a margem de lucro.

*Josemeire Lima da Silva Teixeira*

Josemeire Lima da Silva Teixeira

Sócia Proprietário

CPF: 940.490.503-82