

**PROPOSTA DE PREÇOS**

**TOMADA DE PREÇOS Nº. 2021.05.14.1**

**A COMISSÃO PERMANENTE DE LICITAÇÃO DO GOVERNO MUNICIPAL DE UMARI/CE.**

**CONTRATAÇÃO DE SERVIÇOS DE ENGENHARIA PARA A EXECUÇÃO DA OBRA DE PAVIMENTAÇÃO EM PEDRA TOSTA COM REJUNTAMENTO EM DIVERSAS RUAS NO MUNICÍPIO DE UMARI/CE.**

**PROPOSTA E ORÇAMENTOS**

**PROPOSTA DE PREÇOS  
TOMADA DE PREÇOS Nº. 2021.05.14.1**

**A COMISSÃO PERMANENTE DE LICITAÇÃO DO GOVERNO MUNICIPAL DE UMARI/CE.  
DATA DO CERTAME: 02 DE JUNHO DE 2021 HORA DO CERTAME 09:00 HORAS;**

O LICITANTE M. A. DOS SANTOS CORDEIRO EIRELI – ME, EMPRESA COM CNPJ 27.998.611/0001-27, POR SEU REPRESENTANTE LEGAL ABAIXO ASSINADO, DECLARA SOB AS PENAS DA LEI:

QUE ACATA INTEIRAMENTE OS PRECEITOS LEGAIS EM VIGOR, ESPECIALMENTE A LEI 8.666/93 E SUAS ALTERAÇÕES E AS CONDIÇÕES DA **TOMADA DE PREÇOS Nº. 2021.05.14.1**;

QUE ATÉ A PRESENTE DATA NÃO EXISTE FATO QUE INVALIDE O SEU CERTIFICADO DE REGISTRO CADASTRAL – CRC, ORA APRESENTADO PARA FINS DE HABILITAÇÃO;

QUE, PARA FINS DE CUMPRIMENTO AO DISPOSTO NO INCISO XXXIII DO ART. 7º DA CONSTITUIÇÃO FEDERAL (INCISO V DO ART. 27 DA LEI 8.666/93), NÃO EMPREGA MENOR DE 18 (DEZOITO) ANOS EM TRABALHO NOTURNO, PERIGOSO OU INSALUBRE E NÃO EMPREGA MENOR DE 16 (DEZESSEIS) ANOS;

QUE INDEPENDENTE DE DECLARAÇÃO EXPRESSA, FICA SUBENTENDIDA QUE NO VALOR PROPOSTO ESTÃO INCLUÍDAS TODAS AS DESPESAS NECESSÁRIAS À EXECUÇÃO DA OBRA, INCLUSIVE AS RELACIONADAS COM: MATERIAIS, EQUIPAMENTOS E MÃO-DE-OBRA; CARGA, TRANSPORTE, DESCARGA E MONTAGEM; ENCARGOS SOCIAIS, TRABALHISTAS, PREVIDENCIÁRIOS E OUTROS; TRIBUTOS, TAXAS E TARIFAS, EMOLUMENTOS, LICENÇAS, ALVARÁS, MULTAS E/OU QUALQUER INFRAÇÕES; SEGUROS EM GERAL, BEM COMO ENCARGOS DECORRENTES DE FENÔMENOS DA NATUREZA, DA INFORTUNÍSTICA E DE RESPONSABILIDADE CIVIL PARA QUAISQUER DANOS E PREJUÍZOS CAUSADOS À CONTRATANTE E/OU A TERCEIROS, GERADOS DIRETA OU INDIRETAMENTE PELA EXECUÇÃO DAS OBRAS E/OU SERVIÇOS;

QUE NÃO EXISTEM FATOS QUE NOS IMPEÇAM DE PARTICIPAR DESTE PROCESSO LICITATÓRIO. ASSIM, ASSUMIMOS O COMPROMISSO DE BEM E FIELMENTE ATENDER AS EXIGÊNCIAS PARA A EXECUÇÃO DO OBJETO ABAIXO COTADO, CASO SEJAMOS PROCLAMADOS VENCEDORES.

QUE ASSUMIMOS O COMPROMISSO DE BEM E FIELMENTE EXECUTAR A OBRA/SERVIÇOS ESPECIFICADOS NO ANEXO I, CASO SEJAMOS VENCEDORES DA PRESENTE LICITAÇÃO.

QUE ASSUMIMOS INTEIRA RESPONSABILIDADE PELA EXECUÇÃO DE SERVIÇOS, OBJETO DESSE EDITAL E QUE SERÃO EXECUTADOS CONFORME EXIGÊNCIA EDITALÍCIAS E CONTRATUAL E QUE SERÃO INICIADOS DENTRO DO PRAZO SOLICITADO CONTADOS A PARTIR DA DATA DE RECEBIMENTO DA ORDEM DE SERVIÇOS.

**OBJETO: CONTRATAÇÃO DE SERVIÇOS DE ENGENHARIA PARA A EXECUÇÃO DA OBRA DE PAVIMENTAÇÃO EM PEDRA TOSTA COM REJUNTAMENTO EM DIVERSAS RUAS NO MUNICÍPIO DE UMARI/CE.**

**VALOR GLOBAL: R\$ 456.696,09 (QUATROCENTOS E CINQUENTA E SEIS MIL SEISCENTOS E NOVENTA E SEIS REAIS E NOVE CENTAVOS)**



**LIDERALLI**  
PROJETOS E SERVIÇOS

**PROPONENTE:** M. A. DOS SANTOS CORDEIRO EIRELI – ME  
**NOME FANTASIA:** LIDERALLI PROJETOS E SERVIÇOS  
**CNPJ:** 27.998.611/0001-27  
**PRAZO DE EXECUÇÃO DOS SERVIÇOS:** 06 (SEIS) MESES  
**VALIDADE DA PROPOSTA:** 60 (SESSENTA) DIAS.



JUAZEIRO DO NORTE 26 DE MAIO DE 2021

*M. A. dos Santos Cordeiro*  
LIDERALLI PROJETOS E SERVIÇOS  
CNPJ: 27.998.611/0001-27

*Roberto Wagner Leite Machado*  
Roberto Wagner Leite Machado  
Engenheiro Civil  
CREA Nº 180460906-4

**LIDERALLI**  
PROJETOS E SERVIÇOS

M. A. DOS SANTOS CORDEIRO EIRELI – ME NOME FANTASIA: LIDERALLI PROJETOS E SERVIÇOS  
CNPJ: 27.998.611/0001-27 INSCRIÇÃO MUNICIPAL 1555047  
ENDEREÇO: AV DEPUTADO LEÃO SAMPAIO, Nº 1300 SALA 09 BAIRRO LAGOA SECA  
CIDADE: JUAZEIRO DO NORTE – CE CEP: 63040-000 TEL (88) 3572-7700 E 3572-7703  
E-MAIL: lideralli.ps@gmail.com

PLANILHA ORÇAMENTÁRIA						
	<b>OBRA:</b>	CONTRATAÇÃO DE SERVIÇOS DE ENGENHARIA PARA A EXECUÇÃO DA OBRA DE PAVIMENTAÇÃO EM PEDRA TOSTA COM REJUNTAMENTO EM DIVERSAS RUAS NO MUNICÍPIO DE UMARI/CE, NOS TERMOS DA PROPOSTA N. 05877/3/2018.	<b>DATA :</b> 19/05/2021		<b>BDI :</b> 30,65%	
	<b>DESCRIÇÃO:</b>	CONTRATAÇÃO DE SERVIÇOS DE ENGENHARIA PARA A EXECUÇÃO DA OBRA DE PAVIMENTAÇÃO EM PEDRA TOSTA COM REJUNTAMENTO EM DIVERSAS RUAS NO MUNICÍPIO DE UMARI/CE, NOS TERMOS DA PROPOSTA N. 05877/3/2018.	<b>FONTE</b>	<b>VERSAO</b>	<b>HORA</b> <b>MES</b> <b>REF.</b>	
<b>LOCAL:</b>	MUNICÍPIO DE UMARI- CE	SEINFRA	026.1 COM DESONERAÇÃO	85,20%	48,89%	12/2018
<b>CLIENTE:</b>	PREFEITURA MUNICIPAL DE UMARI - CE	SINAPI	2019/10 COM DESONERAÇÃO	85,20%	48,89%	11/2019
			COMPOSIÇÕES PRÓPRIAS	0,00%	0,00%	

ITEM	CÓDIGO	DESCRIÇÃO	FONTE	UND	QUANTIDADE	PREÇO UNITÁRIO R\$	PREÇO TOTAL R\$
<b>1</b>	<b>IDENTIFICAÇÃO DA OBRA</b>						<b>2.928,02</b>
1.1	74209/001	PLACA DE OBRA EM CHAPA DE ACO GALVANIZADO	SINAPI	M2	6,00	488,17	2.929,02
<b>2</b>	<b>PAVIMENTAÇÃO RUA 03 DE AGOSTO / SERVIÇOS PRELIMINARES</b>						<b>174.825,31</b>
2.1	72961	REGULARIZACAO E COMPACTACAO DE SUBLEITO ATE 20 CM DE ESPESURA	SINAPI	M2	1.707,48	1,78	3.039,31
2.2	C2873	LOCAÇÃO DA OBRA COM AUXÍLIO TOPOGRÁFICO (ÁREA ATÉ 5000 M2)	SEINFRA	M2	1.707,48	0,30	512,24
2.3	C2895	PAVIMENTAÇÃO EM PEDRA TOSCA C/ REJUNTAMENTO (AGREGADO ADQUIRIDO)	SEINFRA	M2	1.707,48	61,75	105.436,89
2.4	C3449	MEIO FIO PRÉ MOLDADO (0,07x0,30x1,00)m C/REJUNTAMENTO	SEINFRA	M	632,40	25,41	16.069,28
2.5	C3447	LIMPEZA DE PISO EM ÁREA URBANIZADA	SEINFRA	M2	1.707,48	1,27	2.168,50
2.6	C3353	PLACA DE REGULAMENTAÇÃO/ADVERTÊNCIA REFLETIVA EM ACO GALVANIZADO	SEINFRA	M2	0,25	861,31	215,33
2.7	94287	EXECUÇÃO DE SARJETA DE CONCRETO USINADO, MOLDADA IN LOCO EM TRECHO RETO, 30 CM BASE X 10 CM ALTURA, AF 06/2016	SINAPI	M	632,40	33,47	21.166,43
2.8	94990	EXECUÇÃO DE PASSEIO (CALÇADA) OU PISO DE CONCRETO COM CONCRETO MOLDADO IN LOCO, FEITO EM OBRA, ACABAMENTO CONVENCIONAL NÃO ARMADO AF 07/2016	SINAPI	M3	36,92	680,67	25.130,34
2.9	73916/002	PLACA ESMALTADA PARA IDENTIFICAÇÃO NR DE RUA, DIMENSÕES 45X25CM	SINAPI	UN	2,00	138,12	276,24
2.10	C4624	PISO PODOTÁTIL EXTERNO EM PMC ESP. 3CM, ASSENTADO COM ARGAMASSA (FORNECIMENTO E ASSENTAMENTO)	SEINFRA	M2	6,30	128,69	810,75
<b>3</b>	<b>TRAVESSA ARENINHA / SERVIÇOS PRELIMINARES</b>						<b>29.457,87</b>
3.1	72961	REGULARIZACAO E COMPACTACAO DE SUBLEITO ATE 20 CM DE ESPESURA	SINAPI	M2	273,51	1,78	488,85
3.2	C2873	LOCAÇÃO DA OBRA COM AUXÍLIO TOPOGRÁFICO (ÁREA ATÉ 5000 M2)	SEINFRA	M2	273,51	0,30	82,05
3.3	C2895	PAVIMENTAÇÃO EM PEDRA TOSCA C/ REJUNTAMENTO (AGREGADO ADQUIRIDO)	SEINFRA	M2	273,51	61,75	16.889,24
3.4	C3449	MEIO FIO PRÉ MOLDADO (0,07x0,30x1,00)m C/REJUNTAMENTO	SEINFRA	M	101,30	25,41	2.574,03
3.5	C3447	LIMPEZA DE PISO EM ÁREA URBANIZADA	SEINFRA	M2	273,51	1,27	347,36
3.6	C3353	PLACA DE REGULAMENTAÇÃO/ADVERTÊNCIA REFLETIVA EM ACO GALVANIZADO	SEINFRA	M2	0,50	861,31	430,66
3.7	94287	EXECUÇÃO DE SARJETA DE CONCRETO USINADO, MOLDADA IN LOCO EM TRECHO RETO, 30 CM BASE X 10 CM ALTURA, AF 06/2016	SINAPI	M	101,30	33,47	3.390,51
3.8	94990	EXECUÇÃO DE PASSEIO (CALÇADA) OU PISO DE CONCRETO COM CONCRETO MOLDADO IN LOCO, FEITO EM OBRA, ACABAMENTO CONVENCIONAL NÃO ARMADO AF 07/2016	SINAPI	M3	7,18	680,67	4.887,21
3.9	73916/002	PLACA ESMALTADA PARA IDENTIFICAÇÃO NR DE RUA, DIMENSÕES 45X25CM	SINAPI	UN	1,00	138,12	138,12
3.10	C4624	PISO PODOTÁTIL EXTERNO EM PMC ESP. 3CM, ASSENTADO COM ARGAMASSA (FORNECIMENTO E ASSENTAMENTO)	SEINFRA	M2	1,80	128,69	231,64
<b>4</b>	<b>AVENIDA ALOÍSIO FERREIRA CLAUDINO / SERVIÇOS PRELIMINARES</b>						<b>249.484,09</b>
4.1	72961	REGULARIZACAO E COMPACTACAO DE SUBLEITO ATE 20 CM DE ESPESURA	SINAPI	M2	2.800,00	1,78	4.984,00
4.2	C2873	LOCAÇÃO DA OBRA COM AUXÍLIO TOPOGRÁFICO (ÁREA ATÉ 5000 M2)	SEINFRA	M2	2.800,00	0,30	840,00
4.3	C2895	PAVIMENTAÇÃO EM PEDRA TOSCA C/ REJUNTAMENTO (AGREGADO ADQUIRIDO)	SEINFRA	M2	2.800,00	61,75	172.900,00
4.4	C3449	MEIO FIO PRÉ MOLDADO (0,07x0,30x1,00)m C/REJUNTAMENTO	SEINFRA	M	560,00	25,41	14.229,60
4.5	C3447	LIMPEZA DE PISO EM ÁREA URBANIZADA	SEINFRA	M2	2.800,00	1,27	3.556,00
4.6	C3353	PLACA DE REGULAMENTAÇÃO/ADVERTÊNCIA REFLETIVA EM ACO GALVANIZADO	SEINFRA	M2	0,50	861,31	430,66
4.7	94287	EXECUÇÃO DE SARJETA DE CONCRETO USINADO, MOLDADA IN LOCO EM TRECHO RETO, 30 CM BASE X 10 CM ALTURA, AF 06/2016	SINAPI	M	560,00	33,47	18.743,20
4.8	94990	EXECUÇÃO DE PASSEIO (CALÇADA) OU PISO DE CONCRETO COM CONCRETO MOLDADO IN LOCO, FEITO EM OBRA, ACABAMENTO CONVENCIONAL NÃO ARMADO AF 07/2016	SINAPI	M3	47,04	680,67	32.018,72
4.9	73916/002	PLACA ESMALTADA PARA IDENTIFICAÇÃO NR DE RUA, DIMENSÕES 45X25CM	SINAPI	UN	2,00	138,12	276,24
4.10	C4624	PISO PODOTÁTIL EXTERNO EM PMC ESP. 3CM, ASSENTADO COM ARGAMASSA (FORNECIMENTO E ASSENTAMENTO)	SEINFRA	M2	11,70	128,69	1.505,67
<b>VALOR SEM ENCARGOS:</b>							<b>288.803,87</b>
<b>VALOR ENCARGOS:</b>							<b>82.720,21</b>
<b>VALOR COM ENCARGOS:</b>							<b>349.523,88</b>
<b>VALOR BDI TOTAL:</b>							<b>107.172,21</b>
<b>VALOR BDI:</b>							<b>107.172,21</b>
<b>VALOR BDI DIFERENCIADO:</b>							<b>0,00</b>
<b>VALOR MÉDIO MENSAL:</b>							<b>78.116,02</b>
<b>VALOR TOTAL 6 MESES:</b>							<b>456.696,09</b>
<b>VALOR ORÇAMENTO:</b>							<b>349.523,88</b>
<b>VALOR TOTAL:</b>							<b>456.696,09</b>

9

Quatrocentos e Cinquenta e Seis Mil Seiscentos e Noventa e Seis reais e Nove centavos



*Roberta Aparecida dos S. Fardes*  
LIDERALL PROJETOS E SERVIÇOS  
CNPJ: 27.998.611/0001-27

*Roberto Wagner Leite Machado*  
Engenheiro Civil  
CREA Nº 180460906-4

# PLANILHA ORÇAMENTÁRIA - CUSTO RETO



**OBRA:** CONTRATAÇÃO DE SERVIÇOS DE ENGENHARIA PARA A EXECUÇÃO DA OBRA DE PAVIMENTAÇÃO EM PEDRA TOSTA COM REFINAMENTO EM DIVERSAS RUAS NO MUNICÍPIO DE UMARIÇÉ, NOS TERMOS DA PROPOSTA N. 058773/2018.  
**DESCRIÇÃO:** CONTRATAÇÃO DE SERVIÇOS DE ENGENHARIA PARA A EXECUÇÃO DA OBRA DE PAVIMENTAÇÃO EM PEDRA TOSTA COM REFINAMENTO EM DIVERSAS RUAS NO MUNICÍPIO DE UMARIÇÉ, NOS TERMOS DA PROPOSTA N. 058773/2018.  
**LOCAL:** MUNICÍPIO DE UMARIÇÉ - CE  
**CLIENTE:** PREFEITURA MUNICIPAL DE UMARIÇÉ - CE

**DATA:** 19/05/2021 **VERSÃO:** BDI: 30,65%  
**FONTE:** SINAPI 026.1 COM DESONERAÇÃO 65,20% 48,69% 12/2018  
 SINAPI 2019/10 COM DESONERAÇÃO 85,20% 48,69% 11/2019  
 COMPOSIÇÕES PRÓPRIAS

ITEM	CÓDIGO	DESCRIÇÃO	FONTE	UNIDADE	QTD	CUSTO DIRETO (R\$)			PREÇO UNITÁRIO (R\$)	PREÇO TOTAL (R\$)		
						MÃO DE OBRA	MATERIAL	EQUIPAMENTOS				
1		<b>IDENTIFICAÇÃO DA OBRA</b>										
1.1	74209/001	PLACA DE OBRA EM CHAPA DE AÇO GALVANIZADO	SINAPI	M2	6,00	29,95	331,96	0,01	114,52	488,17	2.929,02	
2		<b>PAVIMENTAÇÃO RUA 03 DE AGOSTO / SERVIÇOS PRELIMINARES</b>									174.823,31	
2.1	72961	REGULARIZAÇÃO E COMPACTAÇÃO DE SUBLEITO ATE 20 CM DE ESPESSURA	SINAPI	M2	1.707,48	0,25	0,58	0,44	0,09	0,42	1,78	3.039,31
2.2	C2873	LOCAÇÃO DA OBRA COM AUXÍLIO TOPOGRÁFICO (ÁREA ATÉ 5000 M2)	SEINFRA	M2	1.707,48	0,17	0,00	0,00	0,06	0,07	0,30	512,24
2.3	C2895	PAVIMENTAÇÃO EM PEDRA TOSTA C/ REJUNTAMENTO (AGREGADO ADQUIRIDO)	SEINFRA	M2	1.707,48	19,49	26,82	0,00	0,95	14,49	61,75	105.438,89
2.4	C3449	MEIO FIO PRÉ MOLDADO (0,07x0,30x1,00)m C/REJUNTAMENTO	SEINFRA	M	632,40	7,90	11,55	0,00	0,00	5,96	25,41	16.069,28
2.5	C3447	LIMPEZA DE PISO EM ÁREA URBANIZADA	SEINFRA	M2	1.707,48	0,97	0,00	0,00	0,00	0,27	1,27	2.168,50
2.6	C3353	PLACA DE REGULAMENTAÇÃO/ADVERTÊNCIA REFLETIVA EM AÇO GALVANIZADO	SEINFRA	M2	0,25	36,19	599,12	0,00	23,94	202,06	861,31	215,33
2.7	94287	EXECUÇÃO DE SARJETA DE CONCRETO USINADO, MOLDADA IN LOCO EM TRECHO RETO, 30,00 CM BASE X 10,00 CM ALTURA, AF. 06/2016	SINAPI	M	632,40	9,64	12,47	0,00	3,51	7,85	33,47	21.166,43
2.8	94990	EXECUÇÃO DE PASSEIO (CALÇADA) OU PISO DE CONCRETO COM CONCRETO MOLDADO IN LOCO, FEITO EM OBRA, ACABAMENTO CONVENCIONAL, NÃO ARMADO, AF. 07/2016	SINAPI	M3	36,92	137,02	331,14	0,78	52,05	159,68	680,67	25.130,34
2.9	73916/002	PLACA ESMALTADA PARA IDENTIFICAÇÃO NR DE RUA, DIMENSÕES 45X25CM	SINAPI	UN	2,00	3,37	100,80	0,00	1,55	32,40	138,12	276,24
2.10	C4624	PISO PODOTÁTIL EXTERNO EM PMG ESP. 3CM, ASSENTADO COM ARGAMASSA (FORNECIMENTO E ASSENTAMENTO)	SEINFRA	M2	6,30	43,91	54,59	0,00	0,00	30,19	128,69	810,75
3		<b>TRAVESSA ARENINHA / SERVIÇOS PRELIMINARES</b>									28.457,67	
3.1	72961	REGULARIZAÇÃO E COMPACTAÇÃO DE SUBLEITO ATE 20 CM DE ESPESSURA	SINAPI	M2	273,51	0,25	0,58	0,44	0,09	0,42	1,78	486,85
3.2	C2873	LOCAÇÃO DA OBRA COM AUXÍLIO TOPOGRÁFICO (ÁREA ATÉ 5000 M2)	SEINFRA	M2	273,51	0,17	0,00	0,00	0,06	0,07	0,30	82,05
3.3	C2895	PAVIMENTAÇÃO EM PEDRA TOSTA C/ REJUNTAMENTO (AGREGADO ADQUIRIDO)	SEINFRA	M2	273,51	19,49	26,82	0,00	0,95	14,49	61,75	16.889,24
3.4	C3449	MEIO FIO PRÉ MOLDADO (0,07x0,30x1,00)m C/REJUNTAMENTO	SEINFRA	M	101,30	7,90	11,55	0,00	0,00	5,96	25,41	2.574,03
3.5	C3447	LIMPEZA DE PISO EM ÁREA URBANIZADA	SEINFRA	M2	273,51	0,97	0,00	0,00	0,00	0,30	1,27	347,36
3.6	C3353	PLACA DE REGULAMENTAÇÃO/ADVERTÊNCIA REFLETIVA EM AÇO GALVANIZADO	SEINFRA	M2	0,50	36,19	599,12	0,00	23,94	202,06	861,31	430,66
3.7	94287	EXECUÇÃO DE SARJETA DE CONCRETO USINADO, MOLDADA IN LOCO EM TRECHO RETO, 30,00 CM BASE X 10,00 CM ALTURA, AF. 06/2016	SINAPI	M	101,30	9,64	12,47	0,00	3,51	7,85	33,47	3.390,51
3.8	94990	EXECUÇÃO DE PASSEIO (CALÇADA) OU PISO DE CONCRETO COM CONCRETO MOLDADO IN LOCO, FEITO EM OBRA, ACABAMENTO CONVENCIONAL, NÃO ARMADO, AF. 07/2016	SINAPI	M3	7,18	137,02	331,14	0,78	52,06	159,68	680,67	4.887,21
3.9	73916/002	PLACA ESMALTADA PARA IDENTIFICAÇÃO NR DE RUA, DIMENSÕES 45X25CM	SINAPI	UN	1,00	3,37	100,80	0,00	1,55	32,40	138,12	138,12
3.10	C4624	PISO PODOTÁTIL EXTERNO EM PMG ESP. 3CM, ASSENTADO COM ARGAMASSA (FORNECIMENTO E ASSENTAMENTO)	SEINFRA	M2	1,80	43,91	54,59	0,00	0,00	30,19	128,69	231,64
4		<b>AVENIDA ALOÍSIO FERREIRA CLAUDINO / SERVIÇOS PRELIMINARES</b>									249.484,08	
4.1	72961	REGULARIZAÇÃO E COMPACTAÇÃO DE SUBLEITO ATE 20 CM DE ESPESSURA	SINAPI	M2	2.800,00	0,25	0,58	0,44	0,09	0,42	1,78	4.984,00
4.2	C2873	LOCAÇÃO DA OBRA COM AUXÍLIO TOPOGRÁFICO (ÁREA ATÉ 5000 M2)	SEINFRA	M2	2.800,00	0,17	0,00	0,00	0,06	0,07	0,30	840,00
4.3	C2895	PAVIMENTAÇÃO EM PEDRA TOSTA C/ REJUNTAMENTO (AGREGADO ADQUIRIDO)	SEINFRA	M2	2.800,00	19,49	26,82	0,00	0,95	14,49	61,75	172.900,00
4.4	C3449	MEIO FIO PRÉ MOLDADO (0,07x0,30x1,00)m C/REJUNTAMENTO	SEINFRA	M	560,00	7,90	11,55	0,00	0,00	5,96	25,41	14.229,60
4.5	C3447	LIMPEZA DE PISO EM ÁREA URBANIZADA	SEINFRA	M2	2.800,00	0,97	0,00	0,00	0,00	0,30	1,27	3.556,00
4.6	C3353	PLACA DE REGULAMENTAÇÃO/ADVERTÊNCIA REFLETIVA EM AÇO GALVANIZADO	SEINFRA	M2	0,50	36,19	599,12	0,00	23,94	202,06	861,31	430,66
4.7	94287	EXECUÇÃO DE SARJETA DE CONCRETO USINADO, MOLDADA IN LOCO EM TRECHO RETO, 30,00 CM BASE X 10,00 CM ALTURA, AF. 06/2016	SINAPI	M	560,00	9,64	12,47	0,00	3,51	7,85	33,47	18.743,20
4.8	94990	EXECUÇÃO DE PASSEIO (CALÇADA) OU PISO DE CONCRETO COM CONCRETO MOLDADO IN LOCO, FEITO EM OBRA, ACABAMENTO CONVENCIONAL, NÃO ARMADO, AF. 07/2016	SINAPI	M3	47,04	137,02	331,14	0,78	52,05	159,68	680,67	32.018,72
4.9	73916/002	PLACA ESMALTADA PARA IDENTIFICAÇÃO NR DE RUA, DIMENSÕES 45X25CM	SINAPI	UN	2,00	3,37	100,80	0,00	1,55	32,40	138,12	276,24
4.10	C4624	PISO PODOTÁTIL EXTERNO EM PMG ESP. 3CM, ASSENTADO COM ARGAMASSA (FORNECIMENTO E ASSENTAMENTO)	SEINFRA	M2	11,70	43,91	54,59	0,00	0,00	30,19	128,69	1.505,67



VALOR SEM ENCARGOS:	288.803,67
VALOR ENCARGOS:	62.720,21
VALOR COM ENCARGOS:	349.523,88
VALOR BDI TOTAL:	107.172,21
VALOR BDI:	107.172,21
VALOR BDI DIFERENCIADO:	0,00
VALOR MÊDO MENSAL:	76.119,02
VALOR TOTAL 6 MESES:	456.696,09
VALOR ORÇAMENTO:	349.523,88
VALOR TOTAL:	456.696,09

Quatrocentos e Cinquenta e Seis Mil Seiscentos e Noventa e Seis reais e Seis centavos

*Paulo Araújo*  
 LIDERAL PROJETOS E SERVIÇOS  
 CNPJ: 27.968.611/0001-27

*Roberto Wagner Leite Machado*  
 Engenheiro Civil  
 CREA Nº 18046/0906-4





## RESUMO DO ORÇAMENTO

<b>OBRA:</b>	CONTRATAÇÃO DE SERVIÇOS DE ENGENHARIA PARA A EXECUÇÃO DA OBRA DE PAVIMENTAÇÃO EM PEDRA TOSTA COM REJUNTAMENTO EM DIVERSAS RUAS NO MUNICÍPIO DE UMARI/CE, NOS TERMOS DA PROPOSTA N. 058773/2018.	<b>DATA :</b> 19/05/2021	<b>BDI :</b> 30,65%
<b>DESCRIÇÃO:</b>	CONTRATAÇÃO DE SERVIÇOS DE ENGENHARIA PARA A EXECUÇÃO DA OBRA DE PAVIMENTAÇÃO EM PEDRA TOSTA COM REJUNTAMENTO EM DIVERSAS RUAS NO MUNICÍPIO DE UMARI/CE, NOS TERMOS DA PROPOSTA N. 058773/2018.	<b>FONTE</b>	<b>VERSÃO</b>
<b>LOCAL:</b>	MUNICÍPIO DE UMARI- CE	SEINFRA	026.1 COM DESONERAÇÃO
<b>CLIENTE:</b>	PREFEITURA MUNICIPAL DE UMARI - CE	SINAPI	2019/10 COM DESONERAÇÃO
			COMPOSIÇÕES PRÓPRIAS
		<b>HORA</b>	<b>MES</b>
		85,20%	48,69%
		85,20%	48,69%
		0,00%	0,00%



1	IDENTIFICAÇÃO DA OBRA	2.929,02	0,64
2	PAVIMENTAÇÃO RUA 03 DE AGOSTO / SERVIÇOS PRELIMINARES	174.825,31	38,28
3	TRAVESSA ARENINHA / SERVIÇOS PRELIMINARES	28.457,87	6,45
4	AVENIDA ALOÍSIO FERREIRA CLAUDINO / SERVIÇOS PRELIMINARES	248.484,09	54,83
	VALOR SEM ENCARGOS:	288.803,67	100,00
	VALOR ENCARGOS:	62.720,21	
	VALOR COM ENCARGOS:	349.523,88	
	VALOR BDI TOTAL:	107.172,21	
	VALOR BDI:	107.172,21	
	VALOR BDI DIFERENCIADO:	0,00	
	VALOR MÉDIO MENSAL:	78.118,02	
	VALOR TOTAL 6 MESES:	456.698,09	
	VALOR ORÇAMENTO:	349.523,88	
	VALOR TOTAL:	456.698,09	

Quatrocentos e Cinquenta e Seis Mil Seiscentos e Noventa e Seis reais e Nove centavos

LIDERALLI PROJETOS E SERVIÇOS  
 CNPJ: 27.998.611/0001-27

Roberto Wagner Leite Machado  
 Engenheiro Civil  
 CREA Nº 180460906-4





## RELATÓRIO ANALÍTICO - COMPOSIÇÕES DE CUSTOS

<b>OBRA:</b>	CONTRATAÇÃO DE SERVIÇOS DE ENGENHARIA PARA A EXECUÇÃO DA OBRA DE PAVIMENTAÇÃO EM PEDRA TOSTA COM REJUNTAMENTO EM DIVERSAS RUAS NO MUNICÍPIO DE UMARI/CE, NOS TERMOS DA PROPOSTA N. 058773/2018.	<b>DATA:</b> 19/05/2021	<b>BDI:</b> 30,65%	
<b>DESCRIÇÃO:</b>	CONTRATAÇÃO DE SERVIÇOS DE ENGENHARIA PARA A EXECUÇÃO DA OBRA DE PAVIMENTAÇÃO EM PEDRA TOSTA COM REJUNTAMENTO EM DIVERSAS RUAS NO MUNICÍPIO DE UMARI/CE, NOS TERMOS DA PROPOSTA N. 058773/2018.	<b>SEINFRA</b>	<b>VERSÃO</b>	<b>HORA</b>
<b>LOCAL:</b>	MUNICÍPIO DE UMARI- CE	SINAPI	026.1 COM DESONERAÇÃO	85,20%
<b>CLIENTE:</b>	PREFEITURA MUNICIPAL DE UMARI - CE		2019/10 COM DESONERAÇÃO	85,20%
			COMPOSIÇÕES PRÓPRIAS	0,00%
				0,00%

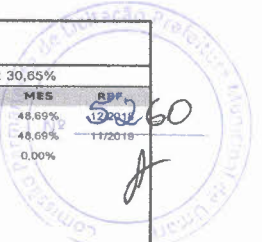

### 1.1. 74209/001 - PLACA DE OBRA EM CHAPA DE AÇO GALVANIZADO (M2)

MATERIAL	DESCRIÇÃO	UNID	COEFICIENTE	PREÇO UNITÁRIO	TOTAL
00004813	PLACA DE OBRA (PARA CONSTRUCAO CIVIL) EM CHAPA GALVANIZADA *N. 22*, ADESIVADA, DE *2,0 X 1,125* M	M2	1,00000000	300,00	300,00
00004491	PONTALETE DE MADEIRA NAO APARELHADA *7,5 X 7,5* CM (3 X 3 ") PINUS, MISTA OU EQUIVALENTE DA REGIAO	M	4,00000000	5,01	20,04
00005075	PREGO DE AÇO POLIDO COM CABECA 18 X 30 (2 3/4 X 10)	KG	0,11000000	14,04	1,54
00004417	SARRAFO DE MADEIRA NAO APARELHADA *2,5 X 7* CM, MACARANDUBA, ANGELIM OU EQUIVALENTE DA REGIAO	M	1,00000000	4,21	4,21
<b>TOTAL MATERIAL:</b>					<b>325,79</b>

SERVICO	DESCRIÇÃO	UNID	COEFICIENTE	PREÇO UNITÁRIO	TOTAL
88262	CARPINTEIRO DE FORMAS COM ENCARGOS COMPLEMENTARES	H	1,00000000	18,00	18,00
94962	CONCRETO MAGRO PARA LASTRO, TRAÇO 1:4,5:4,5 (CIMENTO/ AREIA MÉDIA/ BRITA 1) - PREPARO MECÂNICO COM BETONEIRA 400 L. AF_07/2016	M3	0,01000000	246,08	2,46
88316	SERVEnte COM ENCARGOS COMPLEMENTARES	H	2,00000000	13,70	27,40
<b>TOTAL SERVIÇO:</b>					<b>47,86</b>
<b>VALOR:</b>					<b>373,65</b>

### 2.1. 72961 - REGULARIZAÇÃO E COMPACTAÇÃO DE SUBLEITO ATÉ 20 CM DE ESPESURA (M2)

SERVICO	DESCRIÇÃO	UNID	COEFICIENTE	PREÇO UNITÁRIO	TOTAL
5903	CAMINHÃO PIPA 10.000 L TRUCADO, PESO BRUTO TOTAL 23.000 KG, CARGA ÚTIL MÁXIMA 15.935 KG, DISTÂNCIA ENTRE EIXOS 4,8 M, POTÊNCIA 230 CV, INCLUSIVE TANQUE DE AÇO PARA TRANSPORTE DE ÁGUA - CHI DIURNO. AF_06/2014	CHI	0,00107390	35,39	0,04
5901	CAMINHÃO PIPA 10.000 L TRUCADO, PESO BRUTO TOTAL 23.000 KG, CARGA ÚTIL MÁXIMA 15.935 KG, DISTÂNCIA ENTRE EIXOS 4,8 M, POTÊNCIA 230 CV, INCLUSIVE TANQUE DE AÇO PARA TRANSPORTE DE ÁGUA - CHP DIURNO. AF_06/2014	CHP	0,00161090	183,67	0,30
5934	MOTONIVELADORA POTÊNCIA BÁSICA LÍQUIDA (PRIMEIRA MARCHA) 125 HP, PESO BRUTO 13032 KG, LARGURA DA LÂMINA DE 3,7 M - CHI DIURNO. AF_06/2014	CHI	0,00083230	54,20	0,05
5932	MOTONIVELADORA POTÊNCIA BÁSICA LÍQUIDA (PRIMEIRA MARCHA) 125 HP, PESO BRUTO 13032 KG, LARGURA DA LÂMINA DE 3,7 M - CHP DIURNO. AF_06/2014	CHP	0,00185250	147,20	0,27
7049	ROLO COMPACTADOR PE DE CARNEIRO VIBRATORIO, POTENCIA 125 HP, PESO OPERACIONAL SEM/COM LASTRO 11,95 / 13,30 T, IMPACTO DINAMICO 38,5 / 22,5 T, LARGURA DE TRABALHO 2,15 M - CHP DIURNO. AF_06/2014	CHP	0,00268490	129,45	0,35
88316	SERVEnte COM ENCARGOS COMPLEMENTARES	H	0,01073960	13,70	0,15
96029	TRATOR DE PNEUS COM POTÊNCIA DE 85 CV, TRAÇÃO 4X4, COM GRADE DE DISCOS ACOPLADA - CHI DIURNO. AF_02/2017	CHI	0,00134240	30,11	0,04
96028	TRATOR DE PNEUS COM POTÊNCIA DE 85 CV, TRAÇÃO 4X4, COM GRADE DE DISCOS ACOPLADA - CHP DIURNO. AF_02/2017	CHP	0,00134240	118,40	0,16
<b>TOTAL SERVIÇO:</b>					<b>1,38</b>
<b>VALOR:</b>					<b>1,38</b>

### 2.2. C2873 - LOCAÇÃO DA OBRA COM AUXÍLIO TOPOGRÁFICO (ÁREA ATÉ 5000 M2) (M2)

EQUIPAMENTO	DESCRIÇÃO	UNID	COEFICIENTE	PREÇO UNITÁRIO	TOTAL
10700	CAMINHONETE SAVEIRO (CHP)	H	0,00100000	69,34	0,07
10758	NÍVEL (CHP)	H	0,00200000	0,55	0,00
10775	TEODOLITO (CHP)	H	0,00200000	1,41	0,00
<b>TOTAL EQUIPAMENTO:</b>					<b>0,07</b>

MAO DE OBRA	DESCRIÇÃO	UNID	COEFICIENTE	PREÇO UNITÁRIO	TOTAL
10037	AJUDANTE	H	0,00390000	14,52	0,06
12382	NIVELADOR	H	0,00195000	21,46	0,04
12445	TOPOGRAFO	H	0,00195000	28,70	0,06
<b>TOTAL MAO DE OBRA:</b>					<b>0,16</b>
<b>VALOR:</b>					<b>0,23</b>

### 2.3. C2895 - PAVIMENTAÇÃO EM PEDRA TOSTA C/ REJUNTAMENTO (AGREGADO ADQUIRIDO) (M2)

EQUIPAMENTO	DESCRIÇÃO	UNID	COEFICIENTE	PREÇO UNITÁRIO	TOTAL
10724	COMPACTADOR DE PLACA VIBRATÓRIA HP 4 (CHP)	H	0,05000000	23,72	1,19
10726	COMPACTADOR LISO TANDEM AUTOPROPELIDO (CHP)	H	0,01000000	76,77	0,77
<b>TOTAL EQUIPAMENTO:</b>					<b>1,96</b>

MAO DE OBRA	DESCRIÇÃO	UNID	COEFICIENTE	PREÇO UNITÁRIO	TOTAL
10445	CALCETEIRO	H	0,29250000	17,83	5,22
12543	SERVEnte	H	0,58500000	13,21	7,73
<b>TOTAL MAO DE OBRA:</b>					<b>12,95</b>

MATERIAL	DESCRIÇÃO	UNID	COEFICIENTE	PREÇO UNITÁRIO	TOTAL
10111	AREIA VERMELHA	M3	0,15000000	46,00	6,90
11000	PEDRA DE MÃO (LACÇÃO)	M3	0,16000000	64,65	10,34

SERVICO	FONTE	UNID	COEFICIENTE	PREÇO UNITÁRIO	TOTAL
C0171	ARGAMASSA DE CIMENTO E AREIA S/PEN. TRAÇO 1:4	SEINFRA	M3	0,04300000	358,72
TOTAL MATERIAL:					18,93
TOTAL SERVICOS:					15,42
VALOR:					47,26

#### 2.4. C3449 - MEIO FIO PRÉ MOLDADO (0,07x0,30x1,00)m C/REJUNTAMENTO (M)

MAO DE OBRA	FONTE	UNID	COEFICIENTE	PREÇO UNITÁRIO	TOTAL
I2391	PEDREIRO	SEINFRA	H	0,17550000	17,83
I2543	SERVENTE	SEINFRA	H	0,35100000	13,21
TOTAL MAO DE OBRA:					7,77

MATERIAL	FONTE	UNID	COEFICIENTE	PREÇO UNITÁRIO	TOTAL
I0971	MEIO FIO PRE MOLDADO DIM.= (0,07x0,30x1,00)m	SEINFRA	M	1,00000000	11,27
TOTAL MATERIAL:					11,27

SERVICO	FONTE	UNID	COEFICIENTE	PREÇO UNITÁRIO	TOTAL
C0170	ARGAMASSA DE CIMENTO E AREIA S/PEN. TRAÇO 1:3	SEINFRA	M3	0,00100000	414,38
TOTAL SERVICOS:					0,41
VALOR:					19,45

#### 2.5. C3447 - LIMPEZA DE PISO EM ÁREA URBANIZADA (M2)

MAO DE OBRA	FONTE	UNID	COEFICIENTE	PREÇO UNITÁRIO	TOTAL
I2543	SERVENTE	SEINFRA	H	0,07312500	13,21
TOTAL MAO DE OBRA:					0,87
VALOR:					0,97

#### 2.6. C3353 - PLACA DE REGULAMENTAÇÃO/ADVERTÊNCIA REFLETIVA EM ACO GALVANIZADO (M2)

EQUIPAMENTO	FONTE	UNID	COEFICIENTE	PREÇO UNITÁRIO	TOTAL
I0581	CAMINHÃO C/CARROCERIA DE MADEIRA HP 136 (CHI)	SEINFRA	H	0,90000000	36,22
I0703	CAMINHÃO C/CARROCERIA DE MADEIRA HP 136 (CHP)	SEINFRA	H	0,10000000	102,84
TOTAL EQUIPAMENTO:					42,88

MAO DE OBRA	FONTE	UNID	COEFICIENTE	PREÇO UNITÁRIO	TOTAL
I0498	CARPINTEIRO	SEINFRA	H	0,09750000	17,83
I2543	SERVENTE	SEINFRA	H	0,97500000	13,21
TOTAL MAO DE OBRA:					14,82

MATERIAL	FONTE	UNID	COEFICIENTE	PREÇO UNITÁRIO	TOTAL
I2525	PARAFUSO C/PORCA E ARRUELA DE 1/4X1 1/2"	SEINFRA	UN	2,00000000	0,48
I2526	PARAFUSO C/PORCA E ARRUELA DE 5/16X3 1/2"	SEINFRA	UN	3,00000000	0,84
I2695	PLACA REFLETIVA DE ACO GALVANIZADO	SEINFRA	M2	1,00000000	528,67
I0198	PONTALETE / BARROTE DE 3"x3" - APARELHADO	SEINFRA	M	3,00000000	18,78
I2542	TRAVESSA DE MADEIRA C/SECAO DE 3"x1 1/2"	SEINFRA	M	1,00000000	8,22
TOTAL MATERIAL:					596,85

SERVICO	FONTE	UNID	COEFICIENTE	PREÇO UNITÁRIO	TOTAL
C3268	CONCRETO P/VIBR., FCK=10MPa COM AGREGADO PRODUZIDO (S/TRANSP.)	SEINFRA	M3	0,01800000	283,33
TOTAL SERVICOS:					5,10
VALOR:					659,25

#### 2.7. 94287 - EXECUÇÃO DE SARJETA DE CONCRETO USINADO, MOLDADA IN LOCO EM TRECHO RETO, 30 CM BASE X 10 CM ALTURA. AF\_06/2016 (M)

MATERIAL	FONTE	UNID	COEFICIENTE	PREÇO UNITÁRIO	TOTAL
00000370	AREIA MEDIA - POSTO JAZIDA/FORNECEDOR (RETIRADO NA JAZIDA, SEM TRANSPORTE)	SINAPI	M3	0,01000000	57,50
00034492	CONCRETO USINADO BOMBEAVEL, CLASSE DE RESISTENCIA C20, COM BRITA 0 E 1, SLUMP = 100 +/- 20 MM, EXCLUI SERVICOS DE BOMBEAMENTO (NBR 8953)	SINAPI	M3	0,03700000	249,29
00004517	SARRAFO DE MADEIRA NAO APARELHADA *2,5 X 7,5* CM (1 X 3 ") PINUS, MISTA OU EQUIVALENTE DA REGIAO	SINAPI	M	0,20000000	1,80
00006189	TABUA DE MADEIRA NAO APARELHADA *2,5 X 30* CM, CEDRINHO OU EQUIVALENTE DA REGIAO	SINAPI	M	0,08300000	12,20
TOTAL MATERIAL:					11,17

SERVICO	FONTE	UNID	COEFICIENTE	PREÇO UNITÁRIO	TOTAL
88309	PEDREIRO COM ENCARGOS COMPLEMENTARES	SINAPI	H	0,45400000	18,12
88316	SERVENTE COM ENCARGOS COMPLEMENTARES	SINAPI	H	0,45400000	13,70
TOTAL SERVICOS:					14,45
VALOR:					26,62

#### 2.8. 94990 - EXECUÇÃO DE PASSEIO (CALÇADA) OU PISO DE CONCRETO COM CONCRETO MOLDADO IN LOCO, FEITO EM OBRA, ACABAMENTO CONVENCIONAL, NÃO ARMADO. AF\_07/2016 (M3)

MATERIAL	FONTE	UNID	COEFICIENTE	PREÇO UNITÁRIO	TOTAL
00004460	SARRAFO DE MADEIRA NAO APARELHADA *2,5 X 10 CM, MACARANDUBA, ANGELIM OU EQUIVALENTE DA REGIAO	SINAPI	M	2,50000000	7,33
00004517	SARRAFO DE MADEIRA NAO APARELHADA *2,5 X 7,5* CM (1 X 3 ") PINUS, MISTA OU EQUIVALENTE DA REGIAO	SINAPI	M	2,00000000	1,80
TOTAL MATERIAL:					21,83

SERVICO	FONTE	UNID	COEFICIENTE	PREÇO UNITÁRIO	TOTAL
88262	CARPINTEIRO DE FORMAS COM ENCARGOS COMPLEMENTARES	SINAPI	H	2,20000000	10,00
TOTAL SERVICOS:					40,01

94964	CONCRETO FCK = 20MPA, TRAÇO 1:2,7:3 (CIMENTO/ AREIA MÉDIA/ BRITA 1) - PREPARO MECÂNICO COM BETONEIRA 400 L. AF_07/2016	SINAPI	M3	1,21300000	300,45	364,45
88309	PEDREIRO COM ENCARGOS COMPLEMENTARES	SINAPI	H	1,98300000	18,12	35,93
88316	SERVENTE COM ENCARGOS COMPLEMENTARES	SINAPI	H	4,23900000	13,70	58,62
					TOTAL SERVIÇO:	499,00
					VALOR:	520,19

### 2.9. 73916/002 - PLACA ESMALTADA PARA IDENTIFICAÇÃO NR DE RUA, DIMENSÕES 45X25CM (UN)

MATERIAL	FORNTE	UNID	COEFICIENTE	PREÇO UNITÁRIO	TOTAL	
00011950	BUCHA DE NYLON SEM ABA S6, COM PARAFUSO DE 4,20 X 40 MM EM ACO ZINCADO COM ROSCA SOBERBA, CABECA CHATA E FENDA PHILLIPS	SINAPI	UN	4,00000000	0,31	1,24
00013521	PLACA DE ACO ESMALTADA PARA IDENTIFICACAO DE RUA, *45 CM X 20* CM	SINAPI	UN	1,00000000	99,00	99,00
TOTAL MATERIAL:					100,24	
SERVICO	FORNTE	UNID	COEFICIENTE	PREÇO UNITÁRIO	TOTAL	
88316	SERVENTE COM ENCARGOS COMPLEMENTARES	SINAPI	H	0,40000000	13,70	5,48
TOTAL SERVIÇO:					5,48	
VALOR:					105,72	

### 2.10. C4624 - PISO PODOTÁTIL EXTERNO EM PMC ESP. 3CM, ASSENTADO COM ARGAMASSA (FORNECIMENTO E ASSENTAMENTO) (M2)

MAO DE OBRA	FORNTE	UNID	COEFICIENTE	PREÇO UNITÁRIO	TOTAL	
11328	LADRILHISTA	SEINFRA	H	1,56000000	17,83	27,81
12543	SERVENTE	SEINFRA	H	1,21875000	13,21	16,10
TOTAL MAO DE OBRA:					43,91	
MATERIAL	FORNTE	UNID	COEFICIENTE	PREÇO UNITÁRIO	TOTAL	
10109	AREIA MEDIA	SEINFRA	M3	0,01820000	51,00	0,93
0441	CAL HIDRATADA	SEINFRA	KG	2,73000000	1,10	3,00
10805	CIMENTO PORTLAND	SEINFRA	KG	2,80000000	0,46	1,29
18623	PISO TÁTIL ALERTA OU DIRECIONAL EM PMC (CONCRETO) ESP. 3cm	SEINFRA	M2	1,10000000	44,88	49,37
TOTAL MATERIAL:					54,59	
VALOR:					98,50	

### 3.1. 72961 - REGULARIZACAO E COMPACTACAO DE SUBLEITO ATE 20 CM DE ESPESSURA (M2)

SERVICO	FORNTE	UNID	COEFICIENTE	PREÇO UNITÁRIO	TOTAL	
5903	CAMINHÃO PIPA 10.000 L TRUCADO, PESO BRUTO TOTAL 23.000 KG, CARGA ÚTIL MÁXIMA 15.935 KG, DISTÂNCIA ENTRE EIXOS 4,8 M, POTÊNCIA 230 CV, INCLUSIVE TANQUE DE AÇO PARA TRANSPORTE DE ÁGUA - CHI DIURNO. AF_06/2014	SINAPI	CHI	0,00107390	35,39	0,04
5901	CAMINHÃO PIPA 10.000 L TRUCADO, PESO BRUTO TOTAL 23.000 KG, CARGA ÚTIL MÁXIMA 15.935 KG, DISTÂNCIA ENTRE EIXOS 4,8 M, POTÊNCIA 230 CV, INCLUSIVE TANQUE DE AÇO PARA TRANSPORTE DE ÁGUA - CHP DIURNO. AF_06/2014	SINAPI	CHP	0,00161090	183,67	0,30
5934	MOTONIVELADORA POTÊNCIA BÁSICA LÍQUIDA (PRIMEIRA MARCHA) 125 HP, PESO BRUTO 13032 KG, LARGURA DA LÂMINA DE 3,7 M - CHI DIURNO. AF_06/2014	SINAPI	CHI	0,00083230	54,20	0,05
5932	MOTONIVELADORA POTÊNCIA BÁSICA LÍQUIDA (PRIMEIRA MARCHA) 125 HP, PESO BRUTO 13032 KG, LARGURA DA LÂMINA DE 3,7 M - CHP DIURNO. AF_06/2014	SINAPI	CHP	0,00185250	147,20	0,27
7049	ROLO COMPACTADOR PE DE CARNEIRO VIBRATORIO, POTENCIA 125 HP, PESO OPERACIONAL SEM/COM LASTRO 11,95 / 13,30 T, IMPACTO DINAMICO 38,5 / 22,5 T, LARGURA DE TRABALHO 2,15 M - CHP DIURNO. AF_06/2014	SINAPI	CHP	0,00268490	129,45	0,35
88316	SERVENTE COM ENCARGOS COMPLEMENTARES	SINAPI	H	0,01073960	13,70	0,15
96029	TRATOR DE PNEUS COM POTÊNCIA DE 85 CV, TRAÇÃO 4X4, COM GRADE DE DISCOS ACOPLADA - CHI DIURNO. AF_02/2017	SINAPI	CHI	0,00134240	30,11	0,04
96028	TRATOR DE PNEUS COM POTÊNCIA DE 85 CV, TRAÇÃO 4X4, COM GRADE DE DISCOS ACOPLADA - CHP DIURNO. AF_02/2017	SINAPI	CHP	0,00134240	118,40	0,16
TOTAL SERVIÇO:					1,38	
VALOR:					1,38	

### 3.2. C2873 - LOCAÇÃO DA OBRA COM AUXÍLIO TOPOGRÁFICO (ÁREA ATÉ 5000 M2) (M2)

EQUIPAMENTO	FORNTE	UNID	COEFICIENTE	PREÇO UNITÁRIO	TOTAL	
10700	CAMINHONETE SAVEIRO (CHP)	SEINFRA	H	0,00100000	69,34	0,07
10758	NÍVEL (CHP)	SEINFRA	H	0,00200000	0,55	0,00
10775	TEODOLITO (CHP)	SEINFRA	H	0,00200000	1,41	0,00
TOTAL EQUIPAMENTO:					0,07	
MAO DE OBRA	FORNTE	UNID	COEFICIENTE	PREÇO UNITÁRIO	TOTAL	
10037	AJUDANTE	SEINFRA	H	0,00390000	14,52	0,06
12382	NIVELADOR	SEINFRA	H	0,00195000	21,46	0,04
12445	TOPOGRAFO	SEINFRA	H	0,00195000	28,70	0,06
TOTAL MAO DE OBRA:					0,16	
VALOR:					0,23	

### 3.3. C2895 - PAVIMENTAÇÃO EM PEDRA TOSCA C/ REJUNTAMENTO (AGREGADO ADQUIRIDO) (M2)

EQUIPAMENTO	FORNTE	UNID	COEFICIENTE	PREÇO UNITÁRIO	TOTAL	
10724	COMPACTADOR DE PLACA VIBRATÓRIA HP 4 (CHP)	SEINFRA	H	0,05000000	23,72	1,19
10726	COMPACTADOR LISO TANDEM AUTOPROPELIDO (CHP)	SEINFRA	H	0,01000000	76,77	0,77
TOTAL EQUIPAMENTO:					1,98	

MAO DE OBRA		FONTE	UNID	COEFICIENTE	PREÇO UNITÁRIO	TOTAL
I0445	CALCETEIRO	SEINFRA	H	0,29250000	17,83	5,22
I2543	SERVENTE	SEINFRA	H	0,58500000	13,21	7,73
TOTAL MAO DE OBRA:						12,95
<b>MATERIAL</b>						
MATERIAL		FONTE	UNID	COEFICIENTE	PREÇO UNITÁRIO	TOTAL
I0111	AREIA VERMELHA	SEINFRA	M3	0,15000000	46,00	6,90
I1600	PEDRA DE MÃO (RACHÃO)	SEINFRA	M3	0,15000000	66,85	10,03
TOTAL MATERIAL:						16,93
<b>SERVICO</b>						
SERVICO		FONTE	UNID	COEFICIENTE	PREÇO UNITÁRIO	TOTAL
C0171	ARGAMASSA DE CIMENTO E AREIA 5/PEN. TRAÇO 1:4	SEINFRA	M3	0,04300000	358,72	15,42
TOTAL SERVICO:						15,42
VALOR:						47,28

### 3.4. C3449 - MEIO FIO PRÉ MOLDADO (0,07x0,30x1,00)m C/REJUNTAMENTO (M)

MAO DE OBRA		FONTE	UNID	COEFICIENTE	PREÇO UNITÁRIO	TOTAL
I2391	PEDREIRO	SEINFRA	H	0,17550000	17,83	3,13
I2543	SERVENTE	SEINFRA	H	0,35100000	13,21	4,64
TOTAL MAO DE OBRA:						7,77
<b>MATERIAL</b>						
MATERIAL		FONTE	UNID	COEFICIENTE	PREÇO UNITÁRIO	TOTAL
I0971	MEIO FIO PRE MOLDADO DIM.=(0,07x0,30x1,00)m	SEINFRA	M	1,00000000	11,27	11,27
TOTAL MATERIAL:						11,27
<b>SERVICO</b>						
SERVICO		FONTE	UNID	COEFICIENTE	PREÇO UNITÁRIO	TOTAL
C0170	ARGAMASSA DE CIMENTO E AREIA 5/PEN. TRAÇO 1:3	SEINFRA	M3	0,00100000	414,38	0,41
TOTAL SERVICO:						0,41
VALOR:						18,45

### 3.5. C3447 - LIMPEZA DE PISO EM ÁREA URBANIZADA (M2)

MAO DE OBRA		FONTE	UNID	COEFICIENTE	PREÇO UNITÁRIO	TOTAL
I2543	SERVENTE	SEINFRA	H	0,07312500	13,21	0,97
TOTAL MAO DE OBRA:						0,97
VALOR:						0,97

### 3.6. C3353 - PLACA DE REGULAMENTAÇÃO/ADVERTÊNCIA REFLETIVA EM ACO GALVANIZADO (M2)

EQUIPAMENTO		FONTE	UNID	COEFICIENTE	PREÇO UNITÁRIO	TOTAL
I0581	CAMINHÃO C/CARROCERIA DE MADEIRA HP 136 (CHI)	SEINFRA	H	0,90000000	36,22	32,60
I0703	CAMINHÃO C/CARROCERIA DE MADEIRA HP 136 (CHP)	SEINFRA	H	0,10000000	102,84	10,28
TOTAL EQUIPAMENTO:						42,88
<b>MAO DE OBRA</b>						
MAO DE OBRA		FONTE	UNID	COEFICIENTE	PREÇO UNITÁRIO	TOTAL
I0498	CARPINTEIRO	SEINFRA	H	0,09750000	17,83	1,74
I2543	SERVENTE	SEINFRA	H	0,97500000	13,21	12,88
TOTAL MAO DE OBRA:						14,62
<b>MATERIAL</b>						
MATERIAL		FONTE	UNID	COEFICIENTE	PREÇO UNITÁRIO	TOTAL
I2525	PARAFUSO C/PORCA E ARRUELA DE 1/4X1 1/2"	SEINFRA	UN	2,00000000	0,48	0,96
I2526	PARAFUSO C/PORCA E ARRUELA DE 5/16X3 1/2"	SEINFRA	UN	3,00000000	0,84	2,52
I2695	PLACA REFLETIVA DE ACO GALVANIZADO	SEINFRA	M2	1,00000000	528,67	528,67
I0198	PONTALETE / BARROTE DE 3"x3" - APARELHADO	SEINFRA	M	3,00000000	18,76	56,28
I2542	TRAVESSA DE MADEIRA C/SECAO DE 3"x1 1/2"	SEINFRA	M	1,00000000	8,22	8,22
TOTAL MATERIAL:						598,65
<b>SERVICO</b>						
SERVICO		FONTE	UNID	COEFICIENTE	PREÇO UNITÁRIO	TOTAL
C3268	CONCRETO P/VIBR., FCK=10MPa COM AGREGADO PRODUZIDO (S/TRANSP.)	SEINFRA	M3	0,01800000	283,33	5,10
TOTAL SERVICO:						5,10
VALOR:						658,25

### 3.7. 94287 - EXECUÇÃO DE SARJETA DE CONCRETO USINADO, MOLDADA IN LOCO EM TRECHO RETO, 30 CM BASE X 10 CM ALTURA. AF\_06/2016 (M)

MATERIAL		FONTE	UNID	COEFICIENTE	PREÇO UNITÁRIO	TOTAL
00000370	AREIA MEDIA - POSTO JAZIDA/FORNECEDOR (RETIRADO NA JAZIDA, SEM TRANSPORTE)	SINAPI	M3	0,01000000	57,50	0,58
00034492	CONCRETO USINADO BOMBEAVEL, CLASSE DE RESISTENCIA C20, COM BRITA 0 E 1, SLUMP = 100 +/- 20 MM, EXCLUI SERVICO DE BOMBEAMENTO (NBR 8953)	SINAPI	M3	0,03700000	249,29	9,22
00004517	SARRAFO DE MADEIRA NAO APARELHADA *2,5 X 7,5* CM (1 X 3 ") PINUS, MISTA OU EQUIVALENTE DA REGIAO	SINAPI	M	0,20000000	1,80	0,36
00006189	TABUA DE MADEIRA NAO APARELHADA *2,5 X 30* CM, CEDRINHO OU EQUIVALENTE DA REGIAO	SINAPI	M	0,08300000	12,20	1,01
TOTAL MATERIAL:						11,17
<b>SERVICO</b>						
SERVICO		FONTE	UNID	COEFICIENTE	PREÇO UNITÁRIO	TOTAL
88309	PEDREIRO COM ENCARGOS COMPLEMENTARES	SINAPI	H	0,45400000	18,12	8,23
88316	SERVENTE COM ENCARGOS COMPLEMENTARES	SINAPI	H	0,45400000	13,70	6,22
TOTAL SERVICO:						14,45
VALOR:						25,62

**3.8. 94990 - EXECUÇÃO DE PASSEIO (CALÇADA) OU PISO DE CONCRETO COM CONCRETO MOLDADO IN LOCO, FEITO EM OBRA, ACABAMENTO CONVENCIONAL, NÃO ARMADO. AF\_07/2016 (M3)**

MATERIAL		FORNTE	UNID	COEFICIENTE	PREÇO UNITÁRIO	TOTAL
00004460	SARRAFO DE MADEIRA NAO APARELHADA *2,5 X 10 CM, MACARANDUBA, ANGELIM OU EQUIVALENTE DA REGIAO	SINAPI	M	2,50000000	7,33	18,33
00004517	SARRAFO DE MADEIRA NAO APARELHADA *2,5 X 7,5* CM (1 X 3 ") PINUS, MISTA OU EQUIVALENTE DA REGIAO	SINAPI	M	2,00000000	1,80	3,60
TOTAL MATERIAL:						21,93
SERVICO		FORNTE	UNID	COEFICIENTE	PREÇO UNITÁRIO	TOTAL
88262	CARPINTEIRO DE FORMAS COM ENCARGOS COMPLEMENTARES	SINAPI	H	2,25600000	18,00	40,61
94964	CONCRETO FCK = 20MPA, TRAÇO 1:2,7:3 (CIMENTO/ AREIA MÉDIA/ BRITA 1) - PREPARO MECÂNICO COM BETONEIRA 400 L. AF_07/2016	SINAPI	M3	1,21300000	300,45	364,45
88309	PEDREIRO COM ENCARGOS COMPLEMENTARES	SINAPI	H	1,98300000	18,12	35,93
88316	SERVENTE COM ENCARGOS COMPLEMENTARES	SINAPI	H	4,23900000	13,70	58,07
TOTAL SERVICOS:						499,06
VALOR:						520,99

**3.9. 73916/002 - PLACA ESMALTADA PARA IDENTIFICAÇÃO NR DE RUA, DIMENSÕES 45X25CM (UN)**

MATERIAL		FORNTE	UNID	COEFICIENTE	PREÇO UNITÁRIO	TOTAL
00011950	BUCHA DE NYLON SEM ABA S6, COM PARAFUSO DE 4,20 X 40 MM EM ACO ZINCADO COM ROSCA SOBERBA, CABECA CHATA E FENDA PHILLIPS	SINAPI	UN	4,00000000	0,31	1,24
00013521	PLACA DE ACO ESMALTADA PARA IDENTIFICACAO DE RUA, *45 CM X 20* CM	SINAPI	UN	1,00000000	99,00	99,00
TOTAL MATERIAL:						100,24
SERVICO		FORNTE	UNID	COEFICIENTE	PREÇO UNITÁRIO	TOTAL
88316	SERVENTE COM ENCARGOS COMPLEMENTARES	SINAPI	H	0,40000000	13,70	5,48
TOTAL SERVICOS:						5,48
VALOR:						105,72

**3.10. 4624 - PISO PODOTÁTIL EXTERNO EM PMC ESP. 3CM, ASSENTADO COM ARGAMASSA (FORNECIMENTO E ASSENTAMENTO) (M2)**

MAO DE OBRA		FORNTE	UNID	COEFICIENTE	PREÇO UNITÁRIO	TOTAL
11328	LADRILHISTA	SEINFRA	H	1,56000000	17,83	27,81
12543	SERVENTE	SEINFRA	H	1,21875000	13,21	16,10
TOTAL MAO DE OBRA:						43,91
MATERIAL		FORNTE	UNID	COEFICIENTE	PREÇO UNITÁRIO	TOTAL
10109	AREIA MEDIA	SEINFRA	M3	0,01820000	51,00	0,93
10441	CAL HIDRATADA	SEINFRA	KG	2,73000000	1,10	3,00
10805	CIMENTO PORTLAND	SEINFRA	KG	2,80000000	0,46	1,29
18623	PISO TÁTIL ALERTA OU DIRECIONAL EM PMC (CONCRETO) ESP. 3cm	SEINFRA	M2	1,10000000	44,88	49,37
TOTAL MATERIAL:						54,59
VALOR:						98,50

**4.1. 72961 - REGULARIZACAO E COMPACTACAO DE SUBLEITO ATE 20 CM DE ESPESURA (M2)**

SERVICO		FORNTE	UNID	COEFICIENTE	PREÇO UNITÁRIO	TOTAL
5903	CAMINHÃO PIPA 10.000 L TRUCADO, PESO BRUTO TOTAL 23.000 KG, CARGA ÚTIL MÁXIMA 15.935 KG, DISTÂNCIA ENTRE EIXOS 4,8 M, POTÊNCIA 230 CV, INCLUSIVE TANQUE DE AÇO PARA TRANSPORTE DE ÁGUA - CHI DIURNO. AF_06/2014	SINAPI	CHI	0,00107390	35,39	0,04
5901	CAMINHÃO PIPA 10.000 L TRUCADO, PESO BRUTO TOTAL 23.000 KG, CARGA ÚTIL MÁXIMA 15.935 KG, DISTÂNCIA ENTRE EIXOS 4,8 M, POTÊNCIA 230 CV, INCLUSIVE TANQUE DE AÇO PARA TRANSPORTE DE ÁGUA - CHP DIURNO. AF_06/2014	SINAPI	CHP	0,00161090	183,67	0,30
5934	MOTONIVELADORA POTÊNCIA BÁSICA LÍQUIDA (PRIMEIRA MARCHA) 125 HP, PESO BRUTO 13032 KG, LARGURA DA LÂMINA DE 3,7 M - CHI DIURNO. AF_06/2014	SINAPI	CHI	0,00083230	54,20	0,05
5932	MOTONIVELADORA POTÊNCIA BÁSICA LÍQUIDA (PRIMEIRA MARCHA) 125 HP, PESO BRUTO 13032 KG, LARGURA DA LÂMINA DE 3,7 M - CHP DIURNO. AF_06/2014	SINAPI	CHP	0,00185250	147,20	0,27
7049	ROLO COMPACTADOR PE DE CARNEIRO VIBRATORIO, POTENCIA 125 HP, PESO OPERACIONAL SEM/COM LASTRO 11,95 / 13,30 T, IMPACTO DINAMICO 38,5 / 22,5 T, LARGURA DE TRABALHO 2,15 M - CHP DIURNO. AF_06/2014	SINAPI	CHP	0,00268490	129,45	0,35
88316	SERVENTE COM ENCARGOS COMPLEMENTARES	SINAPI	H	0,01073960	13,70	0,15
96029	TRATOR DE PNEUS COM POTÊNCIA DE 85 CV, TRAÇÃO 4X4, COM GRADE DE DISCOS ACOPLADA - CHI DIURNO. AF_02/2017	SINAPI	CHI	0,00134240	30,11	0,04
96028	TRATOR DE PNEUS COM POTÊNCIA DE 85 CV, TRAÇÃO 4X4, COM GRADE DE DISCOS ACOPLADA - CHP DIURNO. AF_02/2017	SINAPI	CHP	0,00134240	118,40	0,16
TOTAL SERVICOS:						1,36
VALOR:						1,36

**4.2. C2873 - LOCAÇÃO DA OBRA COM AUXÍLIO TOPOGRÁFICO (ÁREA ATÉ 5000 M2) (M2)**

EQUIPAMENTO		FORNTE	UNID	COEFICIENTE	PREÇO UNITÁRIO	TOTAL
10700	CAMINHONETE SAVEIRO (CHP)	SEINFRA	H	0,00100000	69,34	0,07
10758	NÍVEL (CHP)	SEINFRA	H	0,00200000	0,55	0,00
10775	TEODOLITO (CHP)	SEINFRA	H	0,00200000	1,41	0,00
TOTAL EQUIPAMENTO:						0,07
MAO DE OBRA		FORNTE	UNID	COEFICIENTE	PREÇO UNITÁRIO	TOTAL
10037	AJUDANTE	SEINFRA	H	0,00390000	14,52	0,06
12382	NIVELADOR	SEINFRA	H	0,00195000	21,46	0,04
12445	TOPOGRAFO	SEINFRA	H	0,00195000	28,70	0,06

TOTAL MAO DE OBRA:	0,19
VALOR:	0,23

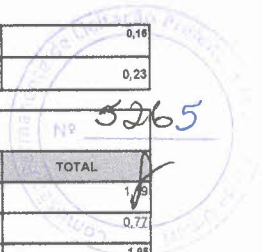

#### 4.3. C2895 - PAVIMENTAÇÃO EM PEDRA TOSCA C/ REJUNTAMENTO (AGREGADO ADQUIRIDO) (M2)

EQUIPAMENTO		FONTES	UNID	COEFICIENTE	PREÇO UNITÁRIO	TOTAL
I0724	COMPACTADOR DE PLACA VIBRATÓRIA HP 4 (CHP)	SEINFRA	H	0,05000000	23,72	1,19
I0726	COMPACTADOR LISO TANDEM AUTOPROPELIDO (CHP)	SEINFRA	H	0,01000000	76,77	0,77
TOTAL EQUIPAMENTO:						1,96
MAO DE OBRA		FONTES	UNID	COEFICIENTE	PREÇO UNITÁRIO	TOTAL
I0445	CALCETEIRO	SEINFRA	H	0,29250000	17,83	5,22
I2543	SERVENTE	SEINFRA	H	0,58500000	13,21	7,73
TOTAL MAO DE OBRA:						12,95
MATERIAL		FONTES	UNID	COEFICIENTE	PREÇO UNITÁRIO	TOTAL
I0111	AREIA VERMELHA	SEINFRA	M3	0,15000000	46,00	6,90
I1600	PEDRA DE MÃO (RACHÃO)	SEINFRA	M3	0,15000000	66,85	10,03
TOTAL MATERIAL:						16,93
SERVICO		FONTES	UNID	COEFICIENTE	PREÇO UNITÁRIO	TOTAL
C0171	ARGAMASSA DE CIMENTO E AREIA S/PEN. TRAÇO 1:4	SEINFRA	M3	0,04300000	358,72	15,42
TOTAL SERVIÇO:						15,42
VALOR:						47,28

#### 4.4. C3449 - MEIO FIO PRÉ MOLDADO (0,07x0,30x1,00)m C/REJUNTAMENTO (M)

MAO DE OBRA		FONTES	UNID	COEFICIENTE	PREÇO UNITÁRIO	TOTAL
I2391	PEDREIRO	SEINFRA	H	0,17550000	17,83	3,13
I2543	SERVENTE	SEINFRA	H	0,35100000	13,21	4,64
TOTAL MAO DE OBRA:						7,77
MATERIAL		FONTES	UNID	COEFICIENTE	PREÇO UNITÁRIO	TOTAL
I0971	MEIO FIO PRE MOLDADO DIM.=(0,07x0,30x1,00)m	SEINFRA	M	1,00000000	11,27	11,27
TOTAL MATERIAL:						11,27
SERVICO		FONTES	UNID	COEFICIENTE	PREÇO UNITÁRIO	TOTAL
C0170	ARGAMASSA DE CIMENTO E AREIA S/PEN. TRAÇO 1:3	SEINFRA	M3	0,00100000	414,38	0,41
TOTAL SERVIÇO:						0,41
VALOR:						19,45

#### 4.5. C3447 - LIMPEZA DE PISO EM ÁREA URBANIZADA (M2)

MAO DE OBRA		FONTES	UNID	COEFICIENTE	PREÇO UNITÁRIO	TOTAL
I2543	SERVENTE	SEINFRA	H	0,07312500	13,21	0,97
TOTAL MAO DE OBRA:						0,97
VALOR:						0,97

#### 4.6. C3353 - PLACA DE REGULAMENTAÇÃO/ADVERTÊNCIA REFLETIVA EM ACO GALVANIZADO (M2)

EQUIPAMENTO		FONTES	UNID	COEFICIENTE	PREÇO UNITÁRIO	TOTAL
I0581	CAMINHÃO C/CARROCERIA DE MADEIRA HP 136 (CHI)	SEINFRA	H	0,90000000	36,22	32,60
I0703	CAMINHÃO C/CARROCERIA DE MADEIRA HP 136 (CHP)	SEINFRA	H	0,10000000	102,84	10,28
TOTAL EQUIPAMENTO:						42,88
MAO DE OBRA		FONTES	UNID	COEFICIENTE	PREÇO UNITÁRIO	TOTAL
I0498	CARPINTEIRO	SEINFRA	H	0,09750000	17,83	1,74
I2543	SERVENTE	SEINFRA	H	0,97500000	13,21	12,88
TOTAL MAO DE OBRA:						14,62
MATERIAL		FONTES	UNID	COEFICIENTE	PREÇO UNITÁRIO	TOTAL
I2525	PARAFUSO C/PORCA E ARRUELA DE 1/4X1 1/2"	SEINFRA	UN	2,00000000	0,48	0,96
I2526	PARAFUSO C/PORCA E ARRUELA DE 5/16X3 1/2"	SEINFRA	UN	3,00000000	0,84	2,52
I2695	PLACA REFLETIVA DE ACO GALVANIZADO	SEINFRA	M2	1,00000000	528,67	528,67
I0198	PONTALETE / BARROTE DE 3"x3" - APARELHADO	SEINFRA	M	3,00000000	18,76	56,28
I2542	TRAVESSA DE MADEIRA C/SECAO DE 3"x1 1/2"	SEINFRA	M	1,00000000	8,22	8,22
TOTAL MATERIAL:						586,65
SERVICO		FONTES	UNID	COEFICIENTE	PREÇO UNITÁRIO	TOTAL
C3268	CONCRETO P/VIBR., FCK=10MPa COM AGREGADO PRODUZIDO (S/TRANSP.)	SEINFRA	M3	0,01800000	283,33	5,10
TOTAL SERVIÇO:						5,10
VALOR:						659,25



#### 4.7. 94287 - EXECUÇÃO DE SARJETA DE CONCRETO USINADO, MOLDADA IN LOCO EM TRECHO RETO, 30 CM BASE X 10 CM ALTURA. AF\_06/2016 (M)

MATERIAL		FONTES	UNID	COEFICIENTE	PREÇO UNITÁRIO	TOTAL
00000370	AREIA MEDIA - POSTO JAZIDA/FORNECEDOR (RETIRADO NA JAZIDA, SEM TRANSPORTE)	SINAPI	M3	0,01000000	57,50	0,58
00034492	CONCRETO USINADO BOMBEAVEL, CLASSE DE RESISTENCIA C20, COM BRITA 0 E 1, SLUMP = 100 +/- 20 MM, EXCLUI SERVIÇO DE BOMBEAMENTO (NBR 8953)	SINAPI	M3	0,03700000	249,29	9,22
00004517	SARRAFO DE MADEIRA NAO APARELHADA *2,5 X 7,5* CM (1 X 3 ") PINUS, MISTA OU EQUIVALENTE DA REGIAO	SINAPI	M	0,20000000	1,80	0,36

00006189	TABUA DE MADEIRA NAO APARELHADA *2,5 X 30* CM, CEDRINHO OU EQUIVALENTE DA REGIAO	SINAPI	M	0,08300000	12,20	1,01
TOTAL MATERIAL:						11,17
SERVICO						TOTAL
88309	PEDREIRO COM ENCARGOS COMPLEMENTARES	SINAPI	H	0,45400000	18,12	8,21
88316	SERVENTE COM ENCARGOS COMPLEMENTARES	SINAPI	H	0,45400000	13,70	6,22
TOTAL SERVICOS:						14,43
VALOR:						25,62

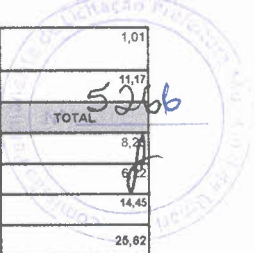

**4.8. 94990 - EXECUÇÃO DE PASSEIO (CALÇADA) OU PISO DE CONCRETO COM CONCRETO MOLDADO IN LOCO, FEITO EM OBRA, ACABAMENTO CONVENCIONAL, NÃO ARMADO. AF 07/2016 (M3)**

MATERIAL	FORNTE	UNID	COEFICIENTE	PREÇO UNITÁRIO	TOTAL	
00004460	SARRAFO DE MADEIRA NAO APARELHADA *2,5 X 10 CM, MACARANDUBA, ANGELIM OU EQUIVALENTE DA REGIAO	SINAPI	M	2,50000000	7,33	18,33
00004517	SARRAFO DE MADEIRA NAO APARELHADA *2,5 X 7,5* CM (1 X 3 ") PINUS, MISTA OU EQUIVALENTE DA REGIAO	SINAPI	M	2,00000000	1,80	3,60
TOTAL MATERIAL:						21,93
SERVICO	FORNTE	UNID	COEFICIENTE	PREÇO UNITÁRIO	TOTAL	
88262	CARPINTEIRO DE FORMAS COM ENCARGOS COMPLEMENTARES	SINAPI	H	2,25600000	18,00	40,61
94964	CONCRETO FCK = 20MPA, TRAÇO 1:2,7:3 (CIMENTO/ AREIA MÉDIA/ BRITA 1) - PREPARO MECÂNICO COM BETONEIRA 400 L. AF_07/2016	SINAPI	M3	1,21300000	300,45	364,45
88309	PEDREIRO COM ENCARGOS COMPLEMENTARES	SINAPI	H	1,98300000	18,12	35,93
88316	SERVENTE COM ENCARGOS COMPLEMENTARES	SINAPI	H	4,23900000	13,70	58,07
TOTAL SERVICOS:						498,06
VALOR:						620,99

**4.9. 73916/002 - PLACA ESMALTADA PARA IDENTIFICAÇÃO NR DE RUA, DIMENSÕES 45X25CM (UN)**

MATERIAL	FORNTE	UNID	COEFICIENTE	PREÇO UNITÁRIO	TOTAL	
311950	BUCHA DE NYLON SEM ABA S6, COM PARAFUSO DE 4,20 X 40 MM EM ACO ZINCADO COM ROSCA SOBERBA, CABECA CHATA E FENDA PHILLIPS	SINAPI	UN	4,00000000	0,31	1,24
00013521	PLACA DE ACO ESMALTADA PARA IDENTIFICACAO DE RUA, *45 CM X 20* CM	SINAPI	UN	1,00000000	99,00	99,00
TOTAL MATERIAL:						100,24
SERVICO	FORNTE	UNID	COEFICIENTE	PREÇO UNITÁRIO	TOTAL	
88316	SERVENTE COM ENCARGOS COMPLEMENTARES	SINAPI	H	0,40000000	13,70	5,48
TOTAL SERVICOS:						5,48
VALOR:						105,72

**4.10. C4624 - PISO PODOTÁTIL EXTERNO EM PMC ESP. 3CM, ASSENTADO COM ARGAMASSA (FORNECIMENTO E ASSENTAMENTO) (M2)**

MAO DE OBRA	FORNTE	UNID	COEFICIENTE	PREÇO UNITÁRIO	TOTAL	
11328	LADRILHISTA	SEINFRA	H	1,56000000	17,83	27,81
12543	SERVENTE	SEINFRA	H	1,21875000	13,21	16,10
TOTAL MAO DE OBRA:						43,91
MATERIAL	FORNTE	UNID	COEFICIENTE	PREÇO UNITÁRIO	TOTAL	
10109	AREIA MEDIA	SEINFRA	M3	0,01820000	51,00	0,93
10441	CAL HIDRATADA	SEINFRA	KG	2,73000000	1,10	3,00
10805	CIMENTO PORTLAND	SEINFRA	KG	2,80000000	0,46	1,29
18623	PISO TÁTIL ALERTA OU DIRECIONAL EM PMC (CONCRETO) ESP. 3cm	SEINFRA	M2	1,10000000	44,88	49,37
TOTAL MATERIAL:						54,59
VALOR:						98,50

*Roberto Wagner Leite Machado*  
 LIDERALLI PROJETOS E SERVIÇOS  
 CNPJ: 27.998.611/0001-27

Roberto Wagner Leite Machado  
 Engenheiro Civil  
 CREA Nº 180452906-4



## RELATÓRIO ANALÍTICO - COMPOSIÇÕES AUXILIARES

<b>OBRA:</b>	CONTRATAÇÃO DE SERVIÇOS DE ENGENHARIA PARA A EXECUÇÃO DA OBRA DE PAVIMENTAÇÃO EM PEDRA TOSTA COM REJUNTAMENTO EM DIVERSAS RUAS NO MUNICÍPIO DE UMARUÇE, NOS TERMOS DA PROPOSTA N. 058773/2018.
<b>DESCRIÇÃO:</b>	CONTRATAÇÃO DE SERVIÇOS DE ENGENHARIA PARA A EXECUÇÃO DA OBRA DE PAVIMENTAÇÃO EM PEDRA TOSTA COM REJUNTAMENTO EM DIVERSAS RUAS NO MUNICÍPIO DE UMARUÇE, NOS TERMOS DA PROPOSTA N. 058773/2018.
<b>LOCAL:</b>	MUNICÍPIO DE UMARI - CE
<b>CLIENTE:</b>	PREFEITURA MUNICIPAL DE UMARI - CE

<b>DATA :</b> 19/05/2021		<b>BDI :</b> 30,65%		
<b>SEINFRA</b>	<b>VERSÃO</b>	<b>HORA</b>	<b>MES</b>	<b>REF.</b>
SINAPI	028.1 COM DESONERAÇÃO	85,20%	48,89%	12/2018
	2018/10 COM DESONERAÇÃO	85,20%	48,89%	Nº 11/2019
	COMPOSIÇÕES PRÓPRIAS	0,00%	0,00%	

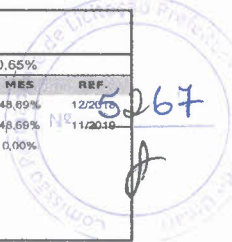

### 95330 - CURSO DE CAPACITAÇÃO PARA CARPINTEIRO DE FÓRMAS (ENCARGOS COMPLEMENTARES) - HORISTA (H)

MAO DE OBRA	UNID	COEFICIENTE	PREÇO UNITÁRIO	TOTAL
00001213 CARPINTEIRO DE FORMAS	H	0,00770250	12,94	0,10
<b>TOTAL MAO DE OBRA:</b>				<b>0,10</b>
<b>VALOR:</b>				<b>0,10</b>

### 88262 - CARPINTEIRO DE FORMAS COM ENCARGOS COMPLEMENTARES (H)

GERAL	UNID	COEFICIENTE	PREÇO UNITÁRIO	TOTAL
00037370 ALIMENTAÇÃO - HORISTA (COLETADO CAIXA)	H	1,00000000	2,55	2,55
00037372 EXAMES - HORISTA (COLETADO CAIXA)	H	1,00000000	0,35	0,35
00037373 SEGURO - HORISTA (COLETADO CAIXA)	H	1,00000000	0,07	0,07
00037371 TRANSPORTE - HORISTA (COLETADO CAIXA)	H	1,00000000	0,89	0,89
<b>TOTAL GERAL:</b>				<b>3,86</b>

MAO DE OBRA	UNID	COEFICIENTE	PREÇO UNITÁRIO	TOTAL
00001213 CARPINTEIRO DE FORMAS	H	0,97500000	12,94	12,62
<b>TOTAL MAO DE OBRA:</b>				<b>12,62</b>

MATERIAL	UNID	COEFICIENTE	PREÇO UNITÁRIO	TOTAL
00043483 EPI - FAMILIA CARPINTEIRO DE FORMAS - HORISTA (ENCARGOS COMPLEMENTARES - COLETADO CAIXA)	H	1,00000000	1,08	1,08
00043459 FERRAMENTAS - FAMILIA CARPINTEIRO DE FORMAS - HORISTA (ENCARGOS COMPLEMENTARES - COLETADO CAIXA)	H	1,00000000	0,34	0,34
<b>TOTAL MATERIAL:</b>				<b>1,42</b>

SERVICO	UNID	COEFICIENTE	PREÇO UNITÁRIO	TOTAL
95330 CURSO DE CAPACITAÇÃO PARA CARPINTEIRO DE FÓRMAS (ENCARGOS COMPLEMENTARES) - HORISTA	H	1,00000000	0,10	0,10
<b>TOTAL SERVIÇO:</b>				<b>0,10</b>
<b>VALOR:</b>				<b>18,00</b>

### 88826 - BETONEIRA CAPACIDADE NOMINAL DE 400 L, CAPACIDADE DE MISTURA 280 L, MOTOR ELÉTRICO TRIFÁSICO POTÊNCIA DE 2 CV, SEM CARREGADOR - DEPRECIACÃO. AF 10/2014 (H)

EQUIPAMENTO	UNID	COEFICIENTE	PREÇO UNITÁRIO	TOTAL
00010535 BETONEIRA CAPACIDADE NOMINAL 400 L, CAPACIDADE DE MISTURA 280 L, MOTOR ELETRICO TRIFASICO 220/380 V POTENCIA 2 CV, SEM CARREGADOR	UN	0,00006400	3.683,00	0,24
<b>TOTAL EQUIPAMENTO:</b>				<b>0,24</b>
<b>VALOR:</b>				<b>0,23</b>

### 88827 - BETONEIRA CAPACIDADE NOMINAL DE 400 L, CAPACIDADE DE MISTURA 280 L, MOTOR ELÉTRICO TRIFÁSICO POTÊNCIA DE 2 CV, SEM CARREGADOR - JUROS. AF 10/2014 (H)

EQUIPAMENTO	UNID	COEFICIENTE	PREÇO UNITÁRIO	TOTAL
00010535 BETONEIRA CAPACIDADE NOMINAL 400 L, CAPACIDADE DE MISTURA 280 L, MOTOR ELETRICO TRIFASICO 220/380 V POTENCIA 2 CV, SEM CARREGADOR	UN	0,00001440	3.683,00	0,05
<b>TOTAL EQUIPAMENTO:</b>				<b>0,05</b>
<b>VALOR:</b>				<b>0,05</b>

### 88831 - BETONEIRA CAPACIDADE NOMINAL DE 400 L, CAPACIDADE DE MISTURA 280 L, MOTOR ELÉTRICO TRIFÁSICO POTÊNCIA DE 2 CV, SEM CARREGADOR - CHI DIURNO AF 10/2014 (CHI)

SERVICO	UNID	COEFICIENTE	PREÇO UNITÁRIO	TOTAL
88826 BETONEIRA CAPACIDADE NOMINAL DE 400 L, CAPACIDADE DE MISTURA 280 L, MOTOR ELÉTRICO TRIFÁSICO POTÊNCIA DE 2 CV, SEM CARREGADOR - DEPRECIACÃO. AF_10/2014	H	1,00000000	0,23	0,23
88827 BETONEIRA CAPACIDADE NOMINAL DE 400 L, CAPACIDADE DE MISTURA 280 L, MOTOR ELÉTRICO TRIFÁSICO POTÊNCIA DE 2 CV, SEM CARREGADOR - JUROS. AF_10/2014	H	1,00000000	0,05	0,05
<b>TOTAL SERVIÇO:</b>				<b>0,28</b>
<b>VALOR:</b>				<b>0,28</b>

### 88828 - BETONEIRA CAPACIDADE NOMINAL DE 400 L, CAPACIDADE DE MISTURA 280 L, MOTOR ELÉTRICO TRIFÁSICO POTÊNCIA DE 2 CV, SEM CARREGADOR - MANUTENÇÃO. AF 10/2014 (H)

EQUIPAMENTO	UNID	COEFICIENTE	PREÇO UNITÁRIO	TOTAL
00010535 BETONEIRA CAPACIDADE NOMINAL 400 L, CAPACIDADE DE MISTURA 280 L, MOTOR ELETRICO TRIFASICO 220/380 V POTENCIA 2 CV, SEM CARREGADOR	UN	0,00006000	3.683,00	0,22
<b>TOTAL EQUIPAMENTO:</b>				<b>0,22</b>
<b>VALOR:</b>				<b>0,22</b>

### 88829 - BETONEIRA CAPACIDADE NOMINAL DE 400 L, CAPACIDADE DE MISTURA 280 L, MOTOR ELÉTRICO TRIFÁSICO POTÊNCIA DE 2 CV, SEM CARREGADOR - MATERIAIS NA OPERAÇÃO. AF 10/2014 (H)

MATERIAL	UNID	COEFICIENTE	PREÇO UNITÁRIO	TOTAL
00002705 ENERGIA ELETRICA ATE 2000 KWH INDUSTRIAL, SEM DEMANDA	KW/H	1,25000000	0,77	0,96
<b>TOTAL MATERIAL:</b>				<b>0,96</b>
<b>VALOR:</b>				<b>0,96</b>



**88830 - BETONEIRA CAPACIDADE NOMINAL DE 400 L, CAPACIDADE DE MISTURA 280 L, MOTOR ELÉTRICO TRIFÁSICO POTÊNCIA DE 2 CV, SEM CARREGADOR - CHP DIURNO. AF\_10/2014 (CHP)**

SERVICO	FONTES	UNID	COEFICIENTE	PREÇO UNITÁRIO	TOTAL
88826	BETONEIRA CAPACIDADE NOMINAL DE 400 L, CAPACIDADE DE MISTURA 280 L, MOTOR ELÉTRICO TRIFÁSICO POTÊNCIA DE 2 CV, SEM CARREGADOR - DEPRECIACÃO. AF_10/2014	SINAPI	H	1,00000000	0,23
88827	BETONEIRA CAPACIDADE NOMINAL DE 400 L, CAPACIDADE DE MISTURA 280 L, MOTOR ELÉTRICO TRIFÁSICO POTÊNCIA DE 2 CV, SEM CARREGADOR - JUROS. AF_10/2014	SINAPI	H	1,00000000	0,05
88828	BETONEIRA CAPACIDADE NOMINAL DE 400 L, CAPACIDADE DE MISTURA 280 L, MOTOR ELÉTRICO TRIFÁSICO POTÊNCIA DE 2 CV, SEM CARREGADOR - MANUTENÇÃO. AF_10/2014	SINAPI	H	1,00000000	0,22
88829	BETONEIRA CAPACIDADE NOMINAL DE 400 L, CAPACIDADE DE MISTURA 280 L, MOTOR ELÉTRICO TRIFÁSICO POTÊNCIA DE 2 CV, SEM CARREGADOR - MATERIAIS NA OPERAÇÃO. AF_10/2014	SINAPI	H	1,00000000	0,96
TOTAL SERVICOS:					1,46
VALOR:					1,46

**95389 - CURSO DE CAPACITAÇÃO PARA OPERADOR DE BETONEIRA ESTACIONÁRIA/MISTURADOR (ENCARGOS COMPLEMENTARES) - HORISTA (H)**

MAO DE OBRA	FONTES	UNID	COEFICIENTE	PREÇO UNITÁRIO	TOTAL
00037666	OPERADOR DE BETONEIRA ESTACIONARIA/MISTURADOR	SINAPI	H	0,00555750	11,18
TOTAL MAO DE OBRA:					0,06
VALOR:					0,06

**88377 - OPERADOR DE BETONEIRA ESTACIONÁRIA/MISTURADOR COM ENCARGOS COMPLEMENTARES (H)**

GERAL	FONTES	UNID	COEFICIENTE	PREÇO UNITÁRIO	TOTAL
00037370	ALIMENTACAO - HORISTA (COLETADO CAIXA)	SINAPI	H	1,00000000	2,55
00037372	EXAMES - HORISTA (COLETADO CAIXA)	SINAPI	H	1,00000000	0,35
00037373	SEGURO - HORISTA (COLETADO CAIXA)	SINAPI	H	1,00000000	0,07
00037371	TRANSPORTE - HORISTA (COLETADO CAIXA)	SINAPI	H	1,00000000	0,89
TOTAL GERAL:					3,86

MAO DE OBRA	FONTES	UNID	COEFICIENTE	PREÇO UNITÁRIO	TOTAL
00037666	OPERADOR DE BETONEIRA ESTACIONARIA/MISTURADOR	SINAPI	H	0,97500000	11,18
TOTAL MAO DE OBRA:					10,90

MATERIAL	FONTES	UNID	COEFICIENTE	PREÇO UNITÁRIO	TOTAL
00043488	EPI - FAMILIA OPERADOR ESCAVADEIRA - HORISTA (ENCARGOS COMPLEMENTARES - COLETADO CAIXA)	SINAPI	H	1,00000000	0,66
00043464	FERRAMENTAS - FAMILIA OPERADOR ESCAVADEIRA - HORISTA (ENCARGOS COMPLEMENTARES - COLETADO CAIXA)	SINAPI	H	1,00000000	0,01
TOTAL MATERIAL:					0,67

SERVICO	FONTES	UNID	COEFICIENTE	PREÇO UNITÁRIO	TOTAL
95389	CURSO DE CAPACITAÇÃO PARA OPERADOR DE BETONEIRA ESTACIONÁRIA/MISTURADOR (ENCARGOS COMPLEMENTARES) - HORISTA	SINAPI	H	1,00000000	0,06
TOTAL SERVICOS:					0,06
VALOR:					15,49

**95378 - CURSO DE CAPACITAÇÃO PARA SERVENTE (ENCARGOS COMPLEMENTARES) - HORISTA (H)**

MAO DE OBRA	FONTES	UNID	COEFICIENTE	PREÇO UNITÁRIO	TOTAL
00006111	SERVENTE DE OBRAS	SINAPI	H	0,01423500	8,53
TOTAL MAO DE OBRA:					0,12
VALOR:					0,12

**88316 - SERVENTE COM ENCARGOS COMPLEMENTARES (H)**

GERAL	FONTES	UNID	COEFICIENTE	PREÇO UNITÁRIO	TOTAL
00037370	ALIMENTACAO - HORISTA (COLETADO CAIXA)	SINAPI	H	1,00000000	2,55
00037372	EXAMES - HORISTA (COLETADO CAIXA)	SINAPI	H	1,00000000	0,35
00037373	SEGURO - HORISTA (COLETADO CAIXA)	SINAPI	H	1,00000000	0,07
00037371	TRANSPORTE - HORISTA (COLETADO CAIXA)	SINAPI	H	1,00000000	0,89
TOTAL GERAL:					3,86

MAO DE OBRA	FONTES	UNID	COEFICIENTE	PREÇO UNITÁRIO	TOTAL
00006111	SERVENTE DE OBRAS	SINAPI	H	0,97500000	8,53
TOTAL MAO DE OBRA:					8,32

MATERIAL	FONTES	UNID	COEFICIENTE	PREÇO UNITÁRIO	TOTAL
00043491	EPI - FAMILIA SERVENTE - HORISTA (ENCARGOS COMPLEMENTARES - COLETADO CAIXA)	SINAPI	H	1,00000000	1,02
00043467	FERRAMENTAS - FAMILIA SERVENTE - HORISTA (ENCARGOS COMPLEMENTARES - COLETADO CAIXA)	SINAPI	H	1,00000000	0,38
TOTAL MATERIAL:					1,40

SERVICO	FONTES	UNID	COEFICIENTE	PREÇO UNITÁRIO	TOTAL
95378	CURSO DE CAPACITAÇÃO PARA SERVENTE (ENCARGOS COMPLEMENTARES) - HORISTA	SINAPI	H	1,00000000	0,12
TOTAL SERVICOS:					0,12
VALOR:					13,70

**94962 - CONCRETO MAGRO PARA LASTRO, TRAÇO 1:4,5:4,5 (CIMENTO/ AREIA MÉDIA/ BRITA 1) - PREPARO MECÂNICO COM BETONEIRA 400 L. AF\_07/2016 (M3)**

MATERIAL	FONTES	UNID	COEFICIENTE	PREÇO UNITÁRIO	TOTAL
----------	--------	------	-------------	----------------	-------

00000370	ÁREA MEDIA - POSTO JAZIDA/FORNECEDOR (RETIRADO NA JAZIDA, SEM TRANSPORTE)	SINAPI	M3	0,82700000	57,50	47,55
00001379	CIMENTO PORTLAND COMPOSTO CP II-32	SINAPI	KG	212,02000000	0,48	101,77
00004721	PEDRA BRITADA N. 1 (9,5 a 19 MM) POSTO PEDREIRA/FORNECEDOR, SEM FRETE	SINAPI	M3	0,57800000	70,00	40,45
<b>TOTAL MATERIAL:</b>						<b>189,79</b>

SERVICO	FONTE	UNID	COEFICIENTE	PREÇO UNITÁRIO	TOTAL	
88831	BETONEIRA CAPACIDADE NOMINAL DE 400 L, CAPACIDADE DE MISTURA 280 L, MOTOR ELÉTRICO TRIFÁSICO POTÊNCIA DE 2 CV, SEM CARREGADOR - CHI DIURNO. AF_10/2014	SINAPI	CHI	0,72000000	0,28	0,20
88830	BETONEIRA CAPACIDADE NOMINAL DE 400 L, CAPACIDADE DE MISTURA 280 L, MOTOR ELÉTRICO TRIFÁSICO POTÊNCIA DE 2 CV, SEM CARREGADOR - CHP DIURNO. AF_10/2014	SINAPI	CHP	0,76000000	1,46	1,11
88377	OPERADOR DE BETONEIRA ESTACIONÁRIA/MISTURADOR COM ENCARGOS COMPLEMENTARES	SINAPI	H	1,48000000	15,49	22,93
88316	SERVENTE COM ENCARGOS COMPLEMENTARES	SINAPI	H	2,34000000	13,70	32,06
<b>TOTAL SERVICIO:</b>					<b>56,30</b>	
<b>VALOR:</b>					<b>246,08</b>	

**91396 - CAMINHÃO PIPA 10.000 L TRUCADO, PESO BRUTO TOTAL 23.000 KG, CARGA ÚTIL MÁXIMA 15.935 KG, DISTÂNCIA ENTRE EIXOS 4,8 M, POTÊNCIA 230 CV, INCLUSIVE TANQUE DE AÇO PARA TRANSPORTE DE ÁGUA - DEPRECIACÃO. AF\_06/2014 (H)**

EQUIPAMENTO	FONTE	UNID	COEFICIENTE	PREÇO UNITÁRIO	TOTAL	
00037747	CAMINHÃO TRUCADO, PESO BRUTO TOTAL 23000 KG, CARGA UTIL MAXIMA 15935 KG, DISTANCIA ENTRE EIXOS 4,80 M, POTENCIA 230 CV (INCLUI CABINE E CHASSI, NAO INCLUI CARROCERIA)	SINAPI	UN	0,00003430	312.752,14	10,73
00037736	TANQUE DE AÇO CARBONO NAO REVESTIDO, PARA TRANSPORTE DE AGUA COM CAPACIDADE DE 10 M3, COM BOMBA CENTRIFUGA POR TOMADA DE FORCA, VAZAO MAXIMA *75* M3/H (INCLUI MONTAGEM, NAO INCLUI CAMINHÃO)	SINAPI	UN	0,00003430	48.000,00	1,65
<b>TOTAL EQUIPAMENTO:</b>					<b>12,38</b>	
<b>VALOR:</b>					<b>12,36</b>	

**91398 - CAMINHÃO PIPA 10.000 L TRUCADO, PESO BRUTO TOTAL 23.000 KG, CARGA ÚTIL MÁXIMA 15.935 KG, DISTÂNCIA ENTRE EIXOS 4,8 M, POTÊNCIA 230 CV, INCLUSIVE TANQUE DE AÇO PARA TRANSPORTE DE ÁGUA - IMPOSTOS E SEGUROS. AF\_06/2014 (H)**

EQUIPAMENTO	FONTE	UNID	COEFICIENTE	PREÇO UNITÁRIO	TOTAL	
00037747	CAMINHÃO TRUCADO, PESO BRUTO TOTAL 23000 KG, CARGA UTIL MAXIMA 15935 KG, DISTANCIA ENTRE EIXOS 4,80 M, POTENCIA 230 CV (INCLUI CABINE E CHASSI, NAO INCLUI CARROCERIA)	SINAPI	UN	0,0000280	312.752,14	0,88
00037736	TANQUE DE AÇO CARBONO NAO REVESTIDO, PARA TRANSPORTE DE AGUA COM CAPACIDADE DE 10 M3, COM BOMBA CENTRIFUGA POR TOMADA DE FORCA, VAZAO MAXIMA *75* M3/H (INCLUI MONTAGEM, NAO INCLUI CAMINHÃO)	SINAPI	UN	0,0000280	48.000,00	0,13
<b>TOTAL EQUIPAMENTO:</b>					<b>1,01</b>	
<b>VALOR:</b>					<b>1,00</b>	

**91397 - CAMINHÃO PIPA 10.000 L TRUCADO, PESO BRUTO TOTAL 23.000 KG, CARGA ÚTIL MÁXIMA 15.935 KG, DISTÂNCIA ENTRE EIXOS 4,8 M, POTÊNCIA 230 CV, INCLUSIVE TANQUE DE AÇO PARA TRANSPORTE DE ÁGUA - JUROS. AF\_06/2014 (H)**

EQUIPAMENTO	FONTE	UNID	COEFICIENTE	PREÇO UNITÁRIO	TOTAL	
00037747	CAMINHÃO TRUCADO, PESO BRUTO TOTAL 23000 KG, CARGA UTIL MAXIMA 15935 KG, DISTANCIA ENTRE EIXOS 4,80 M, POTENCIA 230 CV (INCLUI CABINE E CHASSI, NAO INCLUI CARROCERIA)	SINAPI	UN	0,00001370	312.752,14	4,28
00037736	TANQUE DE AÇO CARBONO NAO REVESTIDO, PARA TRANSPORTE DE AGUA COM CAPACIDADE DE 10 M3, COM BOMBA CENTRIFUGA POR TOMADA DE FORCA, VAZAO MAXIMA *75* M3/H (INCLUI MONTAGEM, NAO INCLUI CAMINHÃO)	SINAPI	UN	0,00001370	48.000,00	0,66
<b>TOTAL EQUIPAMENTO:</b>					<b>4,94</b>	
<b>VALOR:</b>					<b>4,83</b>	

**91447 - CURSO DE CAPACITAÇÃO PARA MOTORISTA DE CAMINHÃO (ENCARGOS COMPLEMENTARES) - HORISTA (H)**

MAO DE OBRA	FONTE	UNID	COEFICIENTE	PREÇO UNITÁRIO	TOTAL	
00004093	MOTORISTA DE CAMINHÃO	SINAPI	H	0,00341250	12,85	0,04
<b>TOTAL MAO DE OBRA:</b>					<b>0,04</b>	
<b>VALOR:</b>					<b>0,04</b>	

**88282 - MOTORISTA DE CAMINHÃO COM ENCARGOS COMPLEMENTARES (H)**

GERAL	FONTE	UNID	COEFICIENTE	PREÇO UNITÁRIO	TOTAL	
00037370	ALIMENTACAO - HORISTA (COLETADO CAIXA)	SINAPI	H	1,00000000	2,55	2,55
00037372	EXAMES - HORISTA (COLETADO CAIXA)	SINAPI	H	1,00000000	0,35	0,35
00037373	SEGURO - HORISTA (COLETADO CAIXA)	SINAPI	H	1,00000000	0,07	0,07
00037371	TRANSPORTE - HORISTA (COLETADO CAIXA)	SINAPI	H	1,00000000	0,89	0,89
<b>TOTAL GERAL:</b>					<b>3,88</b>	

MAO DE OBRA	FONTE	UNID	COEFICIENTE	PREÇO UNITÁRIO	TOTAL	
00004093	MOTORISTA DE CAMINHÃO	SINAPI	H	0,97500000	12,85	12,53
<b>TOTAL MAO DE OBRA:</b>					<b>12,53</b>	

MATERIAL	FONTE	UNID	COEFICIENTE	PREÇO UNITÁRIO	TOTAL	
00043488	EPI - FAMILIA OPERADOR ESCAVADEIRA - HORISTA (ENCARGOS COMPLEMENTARES - COLETADO CAIXA)	SINAPI	H	1,00000000	0,66	0,66
00043464	FERRAMENTAS - FAMILIA OPERADOR ESCAVADEIRA - HORISTA (ENCARGOS COMPLEMENTARES - COLETADO CAIXA)	SINAPI	H	1,00000000	0,01	0,01
<b>TOTAL MATERIAL:</b>					<b>0,67</b>	

SERVICO	FONTE	UNID	COEFICIENTE	PREÇO UNITÁRIO	TOTAL	
95347	CURSO DE CAPACITAÇÃO PARA MOTORISTA DE CAMINHÃO (ENCARGOS COMPLEMENTARES) - HORISTA	SINAPI	H	1,00000000	0,04	0,04
<b>TOTAL SERVICIO:</b>					<b>0,04</b>	
<b>VALOR:</b>					<b>17,10</b>	

**5903 - CAMINHÃO PIPA 10.000 L TRUCADO, PESO BRUTO TOTAL 23.000 KG, CARGA ÚTIL MÁXIMA 15.935 KG, DISTÂNCIA ENTRE EIXOS 4,8 M, POTÊNCIA 230 CV, INCLUSIVE TANQUE DE AÇO PARA TRANSPORTE DE ÁGUA - CHI DIURNO. AF\_06/2014 (CHI)**

SERVICO	FONTE	UNID	COEFICIENTE	PREÇO UNITÁRIO	TOTAL	
91396	CAMINHÃO PIPA 10.000 L TRUCADO, PESO BRUTO TOTAL 23.000 KG, CARGA ÚTIL MÁXIMA 15.935 KG, DISTÂNCIA ENTRE EIXOS 4,8 M, POTÊNCIA 230 CV, INCLUSIVE TANQUE DE AÇO PARA TRANSPORTE DE ÁGUA - DEPRECIÇÃO. AF_06/2014	SINAPI	H	1,00000000	12,36	12,36
91398	CAMINHÃO PIPA 10.000 L TRUCADO, PESO BRUTO TOTAL 23.000 KG, CARGA ÚTIL MÁXIMA 15.935 KG, DISTÂNCIA ENTRE EIXOS 4,8 M, POTÊNCIA 230 CV, INCLUSIVE TANQUE DE AÇO PARA TRANSPORTE DE ÁGUA - IMPOSTOS E SEGUROS. AF_06/2014	SINAPI	H	1,00000000	1,00	1,00
91397	CAMINHÃO PIPA 10.000 L TRUCADO, PESO BRUTO TOTAL 23.000 KG, CARGA ÚTIL MÁXIMA 15.935 KG, DISTÂNCIA ENTRE EIXOS 4,8 M, POTÊNCIA 230 CV, INCLUSIVE TANQUE DE AÇO PARA TRANSPORTE DE ÁGUA - JUROS. AF_06/2014	SINAPI	H	1,00000000	4,93	4,93
88282	MOTORISTA DE CAMINHÃO COM ENCARGOS COMPLEMENTARES	SINAPI	H	1,00000000	17,10	17,10
TOTAL SERVIÇO:					35,39	
VALOR:					35,39	

**5763 - CAMINHÃO PIPA 10.000 L TRUCADO, PESO BRUTO TOTAL 23.000 KG, CARGA ÚTIL MÁXIMA 15.935 KG, DISTÂNCIA ENTRE EIXOS 4,8 M, POTÊNCIA 230 CV, INCLUSIVE TANQUE DE AÇO PARA TRANSPORTE DE ÁGUA - MANUTENÇÃO. AF\_06/2014 (H)**

EQUIPAMENTO	FONTE	UNID	COEFICIENTE	PREÇO UNITÁRIO	TOTAL	
00037747	CAMINHÃO TRUCADO, PESO BRUTO TOTAL 23000 KG, CARGA UTIL MAXIMA 15935 KG, DISTANCIA ENTRE EIXOS 4,80 M, POTENCIA 230 CV (INCLUI CABINE E CHASSI, NAO INCLUI CARROCERIA)	SINAPI	UN	0,00006430	312.752,14	20,11
00037736	TANQUE DE AÇO CARBONO NAO REVESTIDO, PARA TRANSPORTE DE AGUA COM CAPACIDADE DE 10 M3, COM BOMBA CENTRIFUGA POR TOMADA DE FORÇA, VAZAO MAXIMA *75* M3/H (INCLUI MONTAGEM, NAO INCLUI CAMINHÃO)	SINAPI	UN	0,00006430	48.000,00	3,09
TOTAL EQUIPAMENTO:					23,20	
VALOR:					23,18	

**53831 - CAMINHÃO PIPA 10.000 L TRUCADO, PESO BRUTO TOTAL 23.000 KG, CARGA ÚTIL MÁXIMA 15.935 KG, DISTÂNCIA ENTRE EIXOS 4,8 M, POTÊNCIA 230 CV, INCLUSIVE TANQUE DE AÇO PARA TRANSPORTE DE ÁGUA - MATERIAIS NA OPERAÇÃO. AF\_06/2014 (H)**

AL	FONTE	UNID	COEFICIENTE	PREÇO UNITÁRIO	TOTAL	
00004221	OLEO DIESEL COMBUSTIVEL COMUM	SINAPI	L	32,16000000	3,99	125,10
TOTAL MATERIAL:					125,10	
VALOR:					125,10	

**5901 - CAMINHÃO PIPA 10.000 L TRUCADO, PESO BRUTO TOTAL 23.000 KG, CARGA ÚTIL MÁXIMA 15.935 KG, DISTÂNCIA ENTRE EIXOS 4,8 M, POTÊNCIA 230 CV, INCLUSIVE TANQUE DE AÇO PARA TRANSPORTE DE ÁGUA - CHP DIURNO. AF\_06/2014 (CHP)**

SERVICO	FONTE	UNID	COEFICIENTE	PREÇO UNITÁRIO	TOTAL	
91396	CAMINHÃO PIPA 10.000 L TRUCADO, PESO BRUTO TOTAL 23.000 KG, CARGA ÚTIL MÁXIMA 15.935 KG, DISTÂNCIA ENTRE EIXOS 4,8 M, POTÊNCIA 230 CV, INCLUSIVE TANQUE DE AÇO PARA TRANSPORTE DE ÁGUA - DEPRECIÇÃO. AF_06/2014	SINAPI	H	1,00000000	12,36	12,36
91398	CAMINHÃO PIPA 10.000 L TRUCADO, PESO BRUTO TOTAL 23.000 KG, CARGA ÚTIL MÁXIMA 15.935 KG, DISTÂNCIA ENTRE EIXOS 4,8 M, POTÊNCIA 230 CV, INCLUSIVE TANQUE DE AÇO PARA TRANSPORTE DE ÁGUA - IMPOSTOS E SEGUROS. AF_06/2014	SINAPI	H	1,00000000	1,00	1,00
91397	CAMINHÃO PIPA 10.000 L TRUCADO, PESO BRUTO TOTAL 23.000 KG, CARGA ÚTIL MÁXIMA 15.935 KG, DISTÂNCIA ENTRE EIXOS 4,8 M, POTÊNCIA 230 CV, INCLUSIVE TANQUE DE AÇO PARA TRANSPORTE DE ÁGUA - JUROS. AF_06/2014	SINAPI	H	1,00000000	4,93	4,93
5763	CAMINHÃO PIPA 10.000 L TRUCADO, PESO BRUTO TOTAL 23.000 KG, CARGA ÚTIL MÁXIMA 15.935 KG, DISTÂNCIA ENTRE EIXOS 4,8 M, POTÊNCIA 230 CV, INCLUSIVE TANQUE DE AÇO PARA TRANSPORTE DE ÁGUA - MANUTENÇÃO. AF_06/2014	SINAPI	H	1,00000000	23,18	23,18
53831	CAMINHÃO PIPA 10.000 L TRUCADO, PESO BRUTO TOTAL 23.000 KG, CARGA ÚTIL MÁXIMA 15.935 KG, DISTÂNCIA ENTRE EIXOS 4,8 M, POTÊNCIA 230 CV, INCLUSIVE TANQUE DE AÇO PARA TRANSPORTE DE ÁGUA - MATERIAIS NA OPERAÇÃO. AF_06/2014	SINAPI	H	1,00000000	125,10	125,10
88282	MOTORISTA DE CAMINHÃO COM ENCARGOS COMPLEMENTARES	SINAPI	H	1,00000000	17,10	17,10
TOTAL SERVIÇO:					183,87	
VALOR:					183,87	

**89228 - MOTONIVELADORA POTÊNCIA BÁSICA LÍQUIDA (PRIMEIRA MARCHA) 125 HP, PESO BRUTO 13032 KG, LARGURA DA LÂMINA DE 3,7 M - DEPRECIÇÃO. AF\_06/2014 (H)**

EQUIPAMENTO	FONTE	UNID	COEFICIENTE	PREÇO UNITÁRIO	TOTAL	
00004090	MOTONIVELADORA POTENCIA BASICA LIQUIDA (PRIMEIRA MARCHA) 125 HP , PESO BRUTO 13843 KG, LARGURA DA LAMINA DE 3,7 M	SINAPI	UN	0,00004000	600.000,00	24,00
TOTAL EQUIPAMENTO:					24,00	
VALOR:					24,00	

**89229 - MOTONIVELADORA POTÊNCIA BÁSICA LÍQUIDA (PRIMEIRA MARCHA) 125 HP, PESO BRUTO 13032 KG, LARGURA DA LÂMINA DE 3,7 M - JUROS. AF\_06/2014 (H)**

EQUIPAMENTO	FONTE	UNID	COEFICIENTE	PREÇO UNITÁRIO	TOTAL	
00004090	MOTONIVELADORA POTENCIA BASICA LIQUIDA (PRIMEIRA MARCHA) 125 HP , PESO BRUTO 13843 KG, LARGURA DA LAMINA DE 3,7 M	SINAPI	UN	0,00001370	600.000,00	8,22
TOTAL EQUIPAMENTO:					8,22	
VALOR:					8,22	

**95363 - CURSO DE CAPACITAÇÃO PARA OPERADOR DE MOTONIVELADORA (ENCARGOS COMPLEMENTARES) - HORISTA (H)**

MAO DE OBRA	FONTE	UNID	COEFICIENTE	PREÇO UNITÁRIO	TOTAL	
00004239	OPERADOR DE MOTONIVELADORA	SINAPI	H	0,00555750	17,79	0,10
TOTAL MAO DE OBRA:					0,10	
VALOR:					0,10	

**88300 - OPERADOR DE MOTONIVELADORA COM ENCARGOS COMPLEMENTARES (H)**

GERAL	FONTE	UNID	COEFICIENTE	PREÇO UNITÁRIO	TOTAL
00037370	ALIMENTACAO - HORISTA (COLETADO CAIXA)	SINAPI	H	1,00000000	2,55
00037372	EXAMES - HORISTA (COLETADO CAIXA)	SINAPI	H	1,00000000	0,35
00037373	SEGURO - HORISTA (COLETADO CAIXA)	SINAPI	H	1,00000000	0,07
00037371	TRANSPORTE - HORISTA (COLETADO CAIXA)	SINAPI	H	1,00000000	0,89
TOTAL GERAL:					3,86

MAO DE OBRA	FONTE	UNID	COEFICIENTE	PREÇO UNITÁRIO	TOTAL
00004239	OPERADOR DE MOTONIVELADORA	SINAPI	H	0,97500000	17,79
TOTAL MAO DE OBRA:					17,79

MATERIAL	FONTE	UNID	COEFICIENTE	PREÇO UNITÁRIO	TOTAL
00043488	EPI - FAMILIA OPERADOR ESCAVADEIRA - HORISTA (ENCARGOS COMPLEMENTARES - COLETADO CAIXA)	SINAPI	H	1,00000000	0,66
00043464	FERRAMENTAS - FAMILIA OPERADOR ESCAVADEIRA - HORISTA (ENCARGOS COMPLEMENTARES - COLETADO CAIXA)	SINAPI	H	1,00000000	0,01
TOTAL MATERIAL:					0,67

SERVICO	FONTE	UNID	COEFICIENTE	PREÇO UNITÁRIO	TOTAL
95363	CURSO DE CAPACITAÇÃO PARA OPERADOR DE MOTONIVELADORA (ENCARGOS COMPLEMENTARES) - HORISTA	SINAPI	H	1,00000000	0,10
TOTAL SERVICO:					0,10
VALOR:					21,88

**5934 - MOTONIVELADORA POTÊNCIA BÁSICA LÍQUIDA (PRIMEIRA MARCHA) 125 HP, PESO BRUTO 13032 KG, LARGURA DA LÂMINA DE 3,7 M - CHI DIURNO.**  
AF\_06/2014 (CHI)

SERVICO	FONTE	UNID	COEFICIENTE	PREÇO UNITÁRIO	TOTAL
89228	MOTONIVELADORA POTÊNCIA BÁSICA LÍQUIDA (PRIMEIRA MARCHA) 125 HP, PESO BRUTO 13032 KG, LARGURA DA LÂMINA DE 3,7 M - DEPRECIÇÃO. AF_06/2014	SINAPI	H	1,00000000	24,00
89229	MOTONIVELADORA POTÊNCIA BÁSICA LÍQUIDA (PRIMEIRA MARCHA) 125 HP, PESO BRUTO 13032 KG, LARGURA DA LÂMINA DE 3,7 M - JUROS. AF_06/2014	SINAPI	H	1,00000000	8,22
78300	OPERADOR DE MOTONIVELADORA COM ENCARGOS COMPLEMENTARES	SINAPI	H	1,00000000	21,98
TOTAL SERVICO:					54,20
VALOR:					54,20

**5779 - MOTONIVELADORA POTÊNCIA BÁSICA LÍQUIDA (PRIMEIRA MARCHA) 125 HP, PESO BRUTO 13032 KG, LARGURA DA LÂMINA DE 3,7 M - MANUTENÇÃO.**  
AF\_06/2014 (H)

EQUIPAMENTO	FONTE	UNID	COEFICIENTE	PREÇO UNITÁRIO	TOTAL
00004090	MOTONIVELADORA POTÊNCIA BÁSICA LÍQUIDA (PRIMEIRA MARCHA) 125 HP, PESO BRUTO 13843 KG, LARGURA DA LAMINA DE 3,7 M	SINAPI	UN	0,00006430	600.000,00
TOTAL EQUIPAMENTO:					38,58
VALOR:					38,58

**53849 - MOTONIVELADORA POTÊNCIA BÁSICA LÍQUIDA (PRIMEIRA MARCHA) 125 HP, PESO BRUTO 13032 KG, LARGURA DA LÂMINA DE 3,7 M - MATERIAIS NA OPERAÇÃO. AF\_06/2014 (H)**

MATERIAL	FONTE	UNID	COEFICIENTE	PREÇO UNITÁRIO	TOTAL
00004221	OLEO DIESEL COMBUSTIVEL COMUM	SINAPI	L	13,99000000	3,89
TOTAL MATERIAL:					54,42
VALOR:					54,42

**5932 - MOTONIVELADORA POTÊNCIA BÁSICA LÍQUIDA (PRIMEIRA MARCHA) 125 HP, PESO BRUTO 13032 KG, LARGURA DA LÂMINA DE 3,7 M - CHP DIURNO.**  
AF\_06/2014 (CHP)

SERVICO	FONTE	UNID	COEFICIENTE	PREÇO UNITÁRIO	TOTAL
89228	MOTONIVELADORA POTÊNCIA BÁSICA LÍQUIDA (PRIMEIRA MARCHA) 125 HP, PESO BRUTO 13032 KG, LARGURA DA LÂMINA DE 3,7 M - DEPRECIÇÃO. AF_06/2014	SINAPI	H	1,00000000	24,00
89229	MOTONIVELADORA POTÊNCIA BÁSICA LÍQUIDA (PRIMEIRA MARCHA) 125 HP, PESO BRUTO 13032 KG, LARGURA DA LÂMINA DE 3,7 M - JUROS. AF_06/2014	SINAPI	H	1,00000000	8,22
5779	MOTONIVELADORA POTÊNCIA BÁSICA LÍQUIDA (PRIMEIRA MARCHA) 125 HP, PESO BRUTO 13032 KG, LARGURA DA LÂMINA DE 3,7 M - MANUTENÇÃO. AF_06/2014	SINAPI	H	1,00000000	38,58
53849	MOTONIVELADORA POTÊNCIA BÁSICA LÍQUIDA (PRIMEIRA MARCHA) 125 HP, PESO BRUTO 13032 KG, LARGURA DA LÂMINA DE 3,7 M - MATERIAIS NA OPERAÇÃO. AF_06/2014	SINAPI	H	1,00000000	54,42
88300	OPERADOR DE MOTONIVELADORA COM ENCARGOS COMPLEMENTARES	SINAPI	H	1,00000000	21,98
TOTAL SERVICO:					147,20
VALOR:					147,20

**95366 - CURSO DE CAPACITAÇÃO PARA OPERADOR DE ROLO COMPACTADOR (ENCARGOS COMPLEMENTARES) - HORISTA (H)**

MAO DE OBRA	FONTE	UNID	COEFICIENTE	PREÇO UNITÁRIO	TOTAL
00004238	OPERADOR DE ROLO COMPACTADOR	SINAPI	H	0,00555750	15,63
TOTAL MAO DE OBRA:					0,09
VALOR:					0,09

**88303 - OPERADOR DE ROLO COMPACTADOR COM ENCARGOS COMPLEMENTARES (H)**

GERAL	FONTE	UNID	COEFICIENTE	PREÇO UNITÁRIO	TOTAL
00037370	ALIMENTACAO - HORISTA (COLETADO CAIXA)	SINAPI	H	1,00000000	2,55
00037372	EXAMES - HORISTA (COLETADO CAIXA)	SINAPI	H	1,00000000	0,35
00037373	SEGURO - HORISTA (COLETADO CAIXA)	SINAPI	H	1,00000000	0,07
00037371	TRANSPORTE - HORISTA (COLETADO CAIXA)	SINAPI	H	1,00000000	0,89
TOTAL GERAL:					3,86

MAO DE OBRA	FONTE	UNID	COEFICIENTE	PREÇO UNITÁRIO	TOTAL
00004238	OPERADOR DE ROLO COMPACTADOR	SINAPI	H	0,97500000	15,63
TOTAL MAO DE OBRA:					15,24
MATERIAL	FONTE	UNID	COEFICIENTE	PREÇO UNITÁRIO	TOTAL
00043488	EPI - FAMILIA OPERADOR ESCAVADEIRA - HORISTA (ENCARGOS COMPLEMENTARES - COLETADO CAIXA)	SINAPI	H	1,00000000	0,66
00043464	FERRAMENTAS - FAMILIA OPERADOR ESCAVADEIRA - HORISTA (ENCARGOS COMPLEMENTARES - COLETADO CAIXA)	SINAPI	H	1,00000000	0,01
TOTAL MATERIAL:					0,67
SERVICO	FONTE	UNID	COEFICIENTE	PREÇO UNITÁRIO	TOTAL
95366	CURSO DE CAPACITAÇÃO PARA OPERADOR DE ROLO COMPACTADOR (ENCARGOS COMPLEMENTARES) - HORISTA	SINAPI	H	1,00000000	0,09
TOTAL SERVICIO:					0,09
VALOR:					18,88

7051 - ROLO COMPACTADOR PE DE CARNEIRO VIBRATORIO, POTENCIA 125 HP, PESO OPERACIONAL SEM/COM LASTRO 11,95 / 13,30 T, IMPACTO DINAMICO 38,5 / 22,5 T, LARGURA DE TRABALHO 2,15 M - DEPRECIACÃO. AF_06/2014 (H)					
EQUIPAMENTO	FONTE	UNID	COEFICIENTE	PREÇO UNITÁRIO	TOTAL
00014489	ROLO COMPACTADOR PE DE CARNEIRO VIBRATORIO, POTENCIA 125 HP, PESO OPERACIONAL SEM/COM LASTRO 11,95/13,30 T, IMPACTO DINAMICO 38,5/22,5 T, LARGURA DE TRABALHO 2,15 M	SINAPI	UN	0,00005330	384.949,92
TOTAL EQUIPAMENTO:					20,52
VALOR:					20,51

7052 - ROLO COMPACTADOR PE DE CARNEIRO VIBRATORIO, POTENCIA 125 HP, PESO OPERACIONAL SEM/COM LASTRO 11,95 / 13,30 T, IMPACTO DINAMICO 38,5 / 22,5 T, LARGURA DE TRABALHO 2,15 M - JUROS. AF_06/2014 (H)					
EQUIPAMENTO	FONTE	UNID	COEFICIENTE	PREÇO UNITÁRIO	TOTAL
00014489	ROLO COMPACTADOR PE DE CARNEIRO VIBRATORIO, POTENCIA 125 HP, PESO OPERACIONAL SEM/COM LASTRO 11,95/13,30 T, IMPACTO DINAMICO 38,5/22,5 T, LARGURA DE TRABALHO 2,15 M	SINAPI	UN	0,00001400	384.949,92
TOTAL EQUIPAMENTO:					5,39
VALOR:					5,38

7053 - ROLO COMPACTADOR PE DE CARNEIRO VIBRATORIO, POTENCIA 125 HP, PESO OPERACIONAL SEM/COM LASTRO 11,95 / 13,30 T, IMPACTO DINAMICO 38,5 / 22,5 T, LARGURA DE TRABALHO 2,15 M - MANUTENÇÃO. AF_06/2014 (H)					
EQUIPAMENTO	FONTE	UNID	COEFICIENTE	PREÇO UNITÁRIO	TOTAL
00014489	ROLO COMPACTADOR PE DE CARNEIRO VIBRATORIO, POTENCIA 125 HP, PESO OPERACIONAL SEM/COM LASTRO 11,95/13,30 T, IMPACTO DINAMICO 38,5/22,5 T, LARGURA DE TRABALHO 2,15 M	SINAPI	UN	0,00006670	384.949,92
TOTAL EQUIPAMENTO:					25,88
VALOR:					25,87

7054 - ROLO COMPACTADOR PE DE CARNEIRO VIBRATORIO, POTENCIA 125 HP, PESO OPERACIONAL SEM/COM LASTRO 11,95 / 13,30 T, IMPACTO DINAMICO 38,5 / 22,5 T, LARGURA DE TRABALHO 2,15 M - MATERIAIS NA OPERAÇÃO. AF_06/2014 (H)					
MATERIAL	FONTE	UNID	COEFICIENTE	PREÇO UNITÁRIO	TOTAL
00004221	OLEO DIESEL COMBUSTIVEL COMUM	SINAPI	L	14,92000000	3,89
TOTAL MATERIAL:					58,04
VALOR:					58,03

7049 - ROLO COMPACTADOR PE DE CARNEIRO VIBRATORIO, POTENCIA 125 HP, PESO OPERACIONAL SEM/COM LASTRO 11,95 / 13,30 T, IMPACTO DINAMICO 38,5 / 22,5 T, LARGURA DE TRABALHO 2,15 M - CHP DIURNO. AF_06/2014 (CHP)					
SERVICO	FONTE	UNID	COEFICIENTE	PREÇO UNITÁRIO	TOTAL
88303	OPERADOR DE ROLO COMPACTADOR COM ENCARGOS COMPLEMENTARES	SINAPI	H	1,00000000	19,86
7051	ROLO COMPACTADOR PE DE CARNEIRO VIBRATORIO, POTENCIA 125 HP, PESO OPERACIONAL SEM/COM LASTRO 11,95 / 13,30 T, IMPACTO DINAMICO 38,5 / 22,5 T, LARGURA DE TRABALHO 2,15 M - DEPRECIACÃO. AF_06/2014	SINAPI	H	1,00000000	20,51
7052	ROLO COMPACTADOR PE DE CARNEIRO VIBRATORIO, POTENCIA 125 HP, PESO OPERACIONAL SEM/COM LASTRO 11,95 / 13,30 T, IMPACTO DINAMICO 38,5 / 22,5 T, LARGURA DE TRABALHO 2,15 M - JUROS. AF_06/2014	SINAPI	H	1,00000000	5,38
7053	ROLO COMPACTADOR PE DE CARNEIRO VIBRATORIO, POTENCIA 125 HP, PESO OPERACIONAL SEM/COM LASTRO 11,95 / 13,30 T, IMPACTO DINAMICO 38,5 / 22,5 T, LARGURA DE TRABALHO 2,15 M - MANUTENÇÃO. AF_06/2014	SINAPI	H	1,00000000	25,87
7054	ROLO COMPACTADOR PE DE CARNEIRO VIBRATORIO, POTENCIA 125 HP, PESO OPERACIONAL SEM/COM LASTRO 11,95 / 13,30 T, IMPACTO DINAMICO 38,5 / 22,5 T, LARGURA DE TRABALHO 2,15 M - MATERIAIS NA OPERAÇÃO. AF_06/2014	SINAPI	H	1,00000000	58,03
TOTAL SERVICIO:					128,45
VALOR:					128,45

96023 - TRATOR DE PNEUS COM POTÊNCIA DE 85 CV, TRAÇÃO 4X4, COM GRADE DE DISCOS ACOPLADA - DEPRECIACÃO. AF_02/2017 (H)					
EQUIPAMENTO	FONTE	UNID	COEFICIENTE	PREÇO UNITÁRIO	TOTAL
00036529	GRADE DE DISCOS COM CONTROLE REMOTO, REBOCAVEL, COM 24 DISCOS 24" X 6 MM, COM PNEUS PARA TRANSPORTE	SINAPI	UN	0,00005330	33.482,14
00007640	TRATOR DE PNEUS COM POTENCIA DE 85 CV, TRACAO 4 X 4, PESO COM LASTRO DE 4675 KG	SINAPI	UN	0,00005330	145.362,19
TOTAL EQUIPAMENTO:					8,53
VALOR:					9,52

96024 - TRATOR DE PNEUS COM POTÊNCIA DE 85 CV, TRAÇÃO 4X4, COM GRADE DE DISCOS ACOPLADA - JUROS. AF_02/2017 (H)					
EQUIPAMENTO	FONTE	UNID	COEFICIENTE	PREÇO UNITÁRIO	TOTAL
00036529	GRADE DE DISCOS COM CONTROLE REMOTO, REBOCAVEL, COM 24 DISCOS 24" X 6 MM, COM PNEUS PARA TRANSPORTE	SINAPI	UN	0,00001400	33.482,14
00007640	TRATOR DE PNEUS COM POTENCIA DE 85 CV, TRACAO 4 X 4, PESO COM LASTRO DE 4675 KG	SINAPI	UN	0,00001400	145.362,19
TOTAL EQUIPAMENTO:					2,51

VALOR: 2,49

## 95386 - CURSO DE CAPACITAÇÃO PARA TRATORISTA (ENCARGOS COMPLEMENTARES) - HORISTA (H)

MAO DE OBRA	FONTE	UNID	COEFICIENTE	PREÇO UNITÁRIO	TOTAL
00004237	OPERADOR DE TRATOR - EXCLUSIVE AGROPECUARIA	SINAPI	H	0,00770250	13,81
					0,11
TOTAL MAO DE OBRA:					0,11
VALOR:					0,11

## 88324 - TRATORISTA COM ENCARGOS COMPLEMENTARES (H)

GERAL	FONTE	UNID	COEFICIENTE	PREÇO UNITÁRIO	TOTAL
00037370	ALIMENTACAO - HORISTA (COLETADO CAIXA)	SINAPI	H	1,00000000	2,55
00037372	EXAMES - HORISTA (COLETADO CAIXA)	SINAPI	H	1,00000000	0,35
00037373	SEGURO - HORISTA (COLETADO CAIXA)	SINAPI	H	1,00000000	0,07
00037371	TRANSPORTE - HORISTA (COLETADO CAIXA)	SINAPI	H	1,00000000	0,89
TOTAL GERAL:					3,86

MAO DE OBRA	FONTE	UNID	COEFICIENTE	PREÇO UNITÁRIO	TOTAL
00004237	OPERADOR DE TRATOR - EXCLUSIVE AGROPECUARIA	SINAPI	H	0,97500000	13,81
					13,46
TOTAL MAO DE OBRA:					13,46

MATERIAL	FONTE	UNID	COEFICIENTE	PREÇO UNITÁRIO	TOTAL
00043488	EPI - FAMILIA OPERADOR ESCAVADEIRA - HORISTA (ENCARGOS COMPLEMENTARES - COLETADO CAIXA)	SINAPI	H	1,00000000	0,66
00043464	FERRAMENTAS - FAMILIA OPERADOR ESCAVADEIRA - HORISTA (ENCARGOS COMPLEMENTARES - COLETADO CAIXA)	SINAPI	H	1,00000000	0,01
TOTAL MATERIAL:					0,67

SERVICO	FONTE	UNID	COEFICIENTE	PREÇO UNITÁRIO	TOTAL
95386	CURSO DE CAPACITAÇÃO PARA TRATORISTA (ENCARGOS COMPLEMENTARES) - HORISTA	SINAPI	H	1,00000000	0,11
TOTAL SERVICIO:					0,11
VALOR:					18,10

## 96029 - TRATOR DE PNEUS COM POTÊNCIA DE 85 CV, TRAÇÃO 4X4, COM GRADE DE DISCOS ACOPLADA - CHI DIURNO. AF\_02/2017 (CHI)

SERVICO	FONTE	UNID	COEFICIENTE	PREÇO UNITÁRIO	TOTAL
96023	TRATOR DE PNEUS COM POTÊNCIA DE 85 CV, TRAÇÃO 4X4, COM GRADE DE DISCOS ACOPLADA - DEPRECIACAO. AF_02/2017	SINAPI	H	1,00000000	9,52
96024	TRATOR DE PNEUS COM POTÊNCIA DE 85 CV, TRAÇÃO 4X4, COM GRADE DE DISCOS ACOPLADA - JUROS. AF_02/2017	SINAPI	H	1,00000000	2,49
88324	TRATORISTA COM ENCARGOS COMPLEMENTARES	SINAPI	H	1,00000000	18,10
TOTAL SERVICIO:					30,11
VALOR:					30,11

## 96026 - TRATOR DE PNEUS COM POTÊNCIA DE 85 CV, TRAÇÃO 4X4, COM GRADE DE DISCOS ACOPLADA - MANUTENÇÃO. AF\_02/2017 (H)

EQUIPAMENTO	FONTE	UNID	COEFICIENTE	PREÇO UNITÁRIO	TOTAL
00036529	GRADE DE DISCOS COM CONTROLE REMOTO, REBOCAVEL, COM 24 DISCOS 24" X 6 MM, COM PNEUS PARA TRANSPORTE	SINAPI	UN	0,00005830	33.482,14
00007640	TRATOR DE PNEUS COM POTENCIA DE 85 CV, TRACAO 4 X 4, PESO COM LASTRO DE 4675 KG	SINAPI	UN	0,00005830	145.362,19
TOTAL EQUIPAMENTO:					18,42
VALOR:					10,42

## 96027 - TRATOR DE PNEUS COM POTÊNCIA DE 85 CV, TRAÇÃO 4X4, COM GRADE DE DISCOS ACOPLADA - MATERIAIS NA OPERAÇÃO. AF\_02/2017 (H)

MATERIAL	FONTE	UNID	COEFICIENTE	PREÇO UNITÁRIO	TOTAL
00004221	OLEO DIESEL COMBUSTIVEL COMUM	SINAPI	L	20,02000000	3,89
TOTAL MATERIAL:					77,88
VALOR:					77,87

## 96028 - TRATOR DE PNEUS COM POTÊNCIA DE 85 CV, TRAÇÃO 4X4, COM GRADE DE DISCOS ACOPLADA - CHP DIURNO. AF\_02/2017 (CHP)

SERVICO	FONTE	UNID	COEFICIENTE	PREÇO UNITÁRIO	TOTAL
96023	TRATOR DE PNEUS COM POTÊNCIA DE 85 CV, TRAÇÃO 4X4, COM GRADE DE DISCOS ACOPLADA - DEPRECIACAO. AF_02/2017	SINAPI	H	1,00000000	9,52
96024	TRATOR DE PNEUS COM POTÊNCIA DE 85 CV, TRAÇÃO 4X4, COM GRADE DE DISCOS ACOPLADA - JUROS. AF_02/2017	SINAPI	H	1,00000000	2,49
96026	TRATOR DE PNEUS COM POTÊNCIA DE 85 CV, TRAÇÃO 4X4, COM GRADE DE DISCOS ACOPLADA - MANUTENÇÃO. AF_02/2017	SINAPI	H	1,00000000	10,42
96027	TRATOR DE PNEUS COM POTÊNCIA DE 85 CV, TRAÇÃO 4X4, COM GRADE DE DISCOS ACOPLADA - MATERIAIS NA OPERAÇÃO. AF_02/2017	SINAPI	H	1,00000000	77,87
88324	TRATORISTA COM ENCARGOS COMPLEMENTARES	SINAPI	H	1,00000000	18,10
TOTAL SERVICIO:					118,40
VALOR:					118,40

## 12747 - MATERIAL DE OPERAÇÃO DA CAMINHONETE SAVEIRO (H)

TRANSPORTE	FONTE	UNID	COEFICIENTE	PREÇO UNITÁRIO	TOTAL
12707	GASOLINA	SEINFRA	L	9,72000000	4,80
TOTAL TRANSPORTE:					46,68
VALOR:					46,68

## 12748 - MÃO DE OBRA DE OPERAÇÃO DA CAMINHONETE SAVEIRO (H)

MAO DE OBRA	FONTE	UNID	COEFICIENTE	PREÇO UNITÁRIO	TOTAL

MAO DE OBRA	FONTE	UNID	COEFICIENTE	PREÇO UNITÁRIO	TOTAL	
I2380	MOTORISTA	SEINFRA	H	0,97500000	15,79	15,40
TOTAL MAO DE OBRA:					15,79	15,40
VALOR:						15,40

#### I0700 - CAMINHONETE SAVEIRO (CHP) (H)

TRANSPORTE	FONTE	UNID	COEFICIENTE	PREÇO UNITÁRIO	TOTAL	
I2747	MATERIAL DE OPERAÇÃO DA CAMINHONETE SAVEIRO	SEINFRA	H	1,00000000	46,66	46,66
I2748	MÃO DE OBRA DE OPERAÇÃO DA CAMINHONETE SAVEIRO	SEINFRA	H	1,00000000	15,40	15,40
I2701	DEPRECIÇÃO	SEINFRA	H	3,21846667	1,00	3,22
I2702	JUROS	SEINFRA	H	0,84484750	1,00	0,84
I2703	MANUTENÇÃO	SEINFRA	H	3,21846667	1,00	3,22
TOTAL TRANSPORTE:						69,34
VALOR:						69,34

#### I0758 - NÍVEL (CHP) (H)

TRANSPORTE	FONTE	UNID	COEFICIENTE	PREÇO UNITÁRIO	TOTAL	
I2701	DEPRECIÇÃO	SEINFRA	H	0,27117714	1,00	0,27
I2702	JUROS	SEINFRA	H	0,11186057	1,00	0,11
I2703	MANUTENÇÃO	SEINFRA	H	0,16948571	1,00	0,17
TOTAL TRANSPORTE:						0,55
VALOR:						0,55

#### I0775 - TEODOLITO (CHP) (H)

TRANSPORTE	FONTE	UNID	COEFICIENTE	PREÇO UNITÁRIO	TOTAL	
I2701	DEPRECIÇÃO	SEINFRA	H	0,69362286	1,00	0,69
I2702	JUROS	SEINFRA	H	0,28611943	1,00	0,29
I2703	MANUTENÇÃO	SEINFRA	H	0,43351429	1,00	0,43
TOTAL TRANSPORTE:						1,41
VALOR:						1,41

#### I2769 - MATERIAL DE OPERAÇÃO DO COMPACTADOR DE PLACA VIBRATÓRIA (4HP) (H)

TRANSPORTE	FONTE	UNID	COEFICIENTE	PREÇO UNITÁRIO	TOTAL	
I2706	OLEO DIESEL	SEINFRA	L	0,60000000	3,60	2,16
TOTAL TRANSPORTE:						2,16
VALOR:						2,16

#### I2770 - MÃO DE OBRA DE OPERAÇÃO DO COMPACTADOR DE PLACA VIBRATÓRIA (4 HP) (H)

MAO DE OBRA	FONTE	UNID	COEFICIENTE	PREÇO UNITÁRIO	TOTAL	
I2552	OPERADOR DE COMPACTADOR DE PLACA VIBRATORIA	SEINFRA	H	0,97500000	16,21	15,80
TOTAL MAO DE OBRA:						15,80
VALOR:						15,80

#### I0724 - COMPACTADOR DE PLACA VIBRATÓRIA HP 4 (CHP) (H)

TRANSPORTE	FONTE	UNID	COEFICIENTE	PREÇO UNITÁRIO	TOTAL	
I2769	MATERIAL DE OPERAÇÃO DO COMPACTADOR DE PLACA VIBRATÓRIA (4HP)	SEINFRA	H	1,00000000	2,16	2,16
I2770	MÃO DE OBRA DE OPERAÇÃO DO COMPACTADOR DE PLACA VIBRATÓRIA (4 HP)	SEINFRA	H	1,00000000	15,80	15,80
I2701	DEPRECIÇÃO	SEINFRA	H	2,32222222	1,00	2,32
I2702	JUROS	SEINFRA	H	0,51333333	1,00	0,51
I2703	MANUTENÇÃO	SEINFRA	H	2,93333333	1,00	2,93
TOTAL TRANSPORTE:						23,72
VALOR:						23,72

#### I2761 - MATERIAL DE OPERAÇÃO DO COMPAC. LISO TANDEM AUTOPR. (H)

TRANSPORTE	FONTE	UNID	COEFICIENTE	PREÇO UNITÁRIO	TOTAL	
I2706	OLEO DIESEL	SEINFRA	L	6,60000000	3,60	23,76
TOTAL TRANSPORTE:						23,76
VALOR:						23,76

#### I2762 - MÃO DE OBRA DE OPERAÇÃO DO COMPAC. LISO TANDEM AUTOPR. (H)

MAO DE OBRA	FONTE	UNID	COEFICIENTE	PREÇO UNITÁRIO	TOTAL	
I2551	OPERADOR DE COMPACTADOR AUTO PROPELIDO	SEINFRA	H	0,97500000	22,33	21,77
TOTAL MAO DE OBRA:						21,77
VALOR:						21,77

#### I0726 - COMPACTADOR LISO TANDEM AUTOPROPELIDO (CHP) (H)

TRANSPORTE	FONTE	UNID	COEFICIENTE	PREÇO UNITÁRIO	TOTAL	
I2701	MATERIAL DE OPERAÇÃO DO COMPAC. LISO TANDEM AUTOPR.	SEINFRA	H	1,00000000	23,76	23,76

12762	MÃO DE OBRA DE OPERAÇÃO DO COMPAC. LISO TANDEM AUTOPR.	SEINFRA	H	1,00000000	21,77	21,77
12701	DEPRECIACÃO	SEINFRA	H	13,38540000	1,00	13,39
12702	JUROS	SEINFRA	H	4,46180000	1,00	4,46
12703	MANUTENÇÃO	SEINFRA	H	13,38540000	1,00	13,39
					TOTAL TRANSPORTE:	76,77
					VALOR:	76,77

**C0171 - ARGAMASSA DE CIMENTO E AREIA S/PEN. TRAÇO 1:4 (M3)**

MAO DE OBRA		FONTE	UNID	COEFICIENTE	PREÇO UNITÁRIO	TOTAL
12543	SERVEnte	SEINFRA	H	9,75000000	13,21	128,80
					TOTAL MAO DE OBRA:	128,80
MATERIAL		FONTE	UNID	COEFICIENTE	PREÇO UNITÁRIO	TOTAL
10109	AREIA MEDIA	SEINFRA	M3	1,21600000	51,00	62,02
10805	CIMENTO PORTLAND	SEINFRA	KG	365,00000000	0,46	167,90
					TOTAL MATERIAL:	229,92
					VALOR:	358,72

**C0170 - ARGAMASSA DE CIMENTO E AREIA S/PEN. TRAÇO 1:3 (M3)**

MAO DE OBRA		FONTE	UNID	COEFICIENTE	PREÇO UNITÁRIO	TOTAL
12543	SERVEnte	SEINFRA	H	9,75000000	13,21	128,80
					TOTAL MAO DE OBRA:	128,80
MATERIAL		FONTE	UNID	COEFICIENTE	PREÇO UNITÁRIO	TOTAL
10109	AREIA MEDIA	SEINFRA	M3	1,21600000	51,00	62,02
10805	CIMENTO PORTLAND	SEINFRA	KG	486,00000000	0,46	223,56
					TOTAL MATERIAL:	285,58
					VALOR:	414,38

**I2730 - MÃO DE OBRA DE OPERAÇÃO DO CAMINHÃO C/ CARROCERIA DE MADEIRA (136 HP) (H)**

MAO DE OBRA		FONTE	UNID	COEFICIENTE	PREÇO UNITÁRIO	TOTAL
12545	MOTORISTA DE CAMINHÃO	SEINFRA	H	0,97500000	20,09	19,59
					TOTAL MAO DE OBRA:	19,59
					VALOR:	19,59

**I0581 - CAMINHÃO C/CARROCERIA DE MADEIRA HP 136 (CHI) (H)**

TRANSPORTE		FONTE	UNID	COEFICIENTE	PREÇO UNITÁRIO	TOTAL
12730	MÃO DE OBRA DE OPERAÇÃO DO CAMINHÃO C/ CARROCERIA DE MADEIRA (136 HP)	SEINFRA	H	1,00000000	19,59	19,59
12701	DEPRECIACÃO	SEINFRA	H	11,77061333	1,00	11,77
12702	JUROS	SEINFRA	H	4,85537800	1,00	4,86
					TOTAL TRANSPORTE:	36,22
					VALOR:	36,22

**I2729 - MATERIAL DE OPERAÇÃO DO CAMINHÃO C/ CARROCERIA DE MADEIRA (136 HP) (H)**

TRANSPORTE		FONTE	UNID	COEFICIENTE	PREÇO UNITÁRIO	TOTAL
12706	OLEO DIESEL	SEINFRA	L	13,60000000	3,60	48,96
					TOTAL TRANSPORTE:	48,96
					VALOR:	48,96

**I0703 - CAMINHÃO C/CARROCERIA DE MADEIRA HP 136 (CHP) (H)**

TRANSPORTE		FONTE	UNID	COEFICIENTE	PREÇO UNITÁRIO	TOTAL
12729	MATERIAL DE OPERAÇÃO DO CAMINHÃO C/ CARROCERIA DE MADEIRA (136 HP)	SEINFRA	H	1,00000000	48,96	48,96
12730	MÃO DE OBRA DE OPERAÇÃO DO CAMINHÃO C/ CARROCERIA DE MADEIRA (136 HP)	SEINFRA	H	1,00000000	19,59	19,59
12701	DEPRECIACÃO	SEINFRA	H	11,77061333	1,00	11,77
12702	JUROS	SEINFRA	H	4,85537800	1,00	4,86
12703	MANUTENÇÃO	SEINFRA	H	17,65592000	1,00	17,66
					TOTAL TRANSPORTE:	102,84
					VALOR:	102,84

**I2716 - MAO DE OBRA DE OPERAÇÃO BET.MOTOR DIESEL (H)**

MAO DE OBRA		FONTE	UNID	COEFICIENTE	PREÇO UNITÁRIO	TOTAL
12548	OPERADOR DE BETONEIRA	SEINFRA	H	0,97500000	16,21	15,80
					TOTAL MAO DE OBRA:	15,80
					VALOR:	15,80

**I0566 - BETONEIRA COM MOTOR A DIESEL (CHI) (H)**

TRANSPORTE		FONTE	UNID	COEFICIENTE	PREÇO UNITÁRIO	TOTAL
12716	MAO DE OBRA DE OPERAÇÃO BET.MOTOR DIESEL	SEINFRA	H	1,00000000	15,80	15,80
12701	DEPRECIACÃO	SEINFRA	H	1,71927200	1,00	1,72



I2702	JUROS	SEINFRA	H	0,32575680	1,00	0,33
TOTAL TRANSPORTE:						17,85
VALOR:						17,85

#### I2715 - MATERIAL DE OPERAÇÃO BET.MOTOR DIESEL (H)

TRANSPORTE	FONTE	UNID	COEFICIENTE	PREÇO UNITÁRIO	TOTAL
I2706	OLEO DIESEL	SEINFRA	L	1,12500000	3,60
TOTAL TRANSPORTE:					4,05
VALOR:					4,05

#### I0680 - BETONEIRA COM MOTOR A DIESEL (CHP) (H)

TRANSPORTE	FONTE	UNID	COEFICIENTE	PREÇO UNITÁRIO	TOTAL
I2716	MAO DE OBRA DE OPERAÇÃO BET.MOTOR DIESEL	SEINFRA	H	1,00000000	15,80
I2715	MATERIAL DE OPERAÇÃO BET.MOTOR DIESEL	SEINFRA	H	1,00000000	4,05
I2701	DEPRECIÇÃO	SEINFRA	H	1,71927200	1,00
I2702	JUROS	SEINFRA	H	0,32575680	1,00
I2703	MANUTENÇÃO	SEINFRA	H	0,90488000	1,00
TOTAL TRANSPORTE:					22,80
VALOR:					22,80

#### I2755 - MÃO DE OBRA DE OPERAÇÃO DA CARREGADEIRA DE PNEUS (180 HP) (H)

MAO DE OBRA	FONTE	UNID	COEFICIENTE	PREÇO UNITÁRIO	TOTAL
I2550	OPERADOR DE CARREGADEIRA	SEINFRA	H	0,97500000	22,33
TOTAL MAO DE OBRA:					21,77
VALOR:					21,77

#### I0596 - CARREGADEIRA DE PNEUS HP 180 (CHI) (H)

TRANSPORTE	FONTE	UNID	COEFICIENTE	PREÇO UNITÁRIO	TOTAL
I2755	MÃO DE OBRA DE OPERAÇÃO DA CARREGADEIRA DE PNEUS (180 HP)	SEINFRA	H	1,00000000	21,77
I2701	DEPRECIÇÃO	SEINFRA	H	50,05120000	1,00
I2702	JUROS	SEINFRA	H	16,89228000	1,00
TOTAL TRANSPORTE:					88,71
VALOR:					88,71

#### I2754 - MATERIAL DE OPERAÇÃO DA CARREGADEIRA DE PNEUS (180 HP) (H)

TRANSPORTE	FONTE	UNID	COEFICIENTE	PREÇO UNITÁRIO	TOTAL
I2706	OLEO DIESEL	SEINFRA	L	27,00000000	3,60
TOTAL TRANSPORTE:					97,20
VALOR:					97,20

#### I0710 - CARREGADEIRA DE PNEUS HP 180 (CHP) (H)

TRANSPORTE	FONTE	UNID	COEFICIENTE	PREÇO UNITÁRIO	TOTAL
I2754	MATERIAL DE OPERAÇÃO DA CARREGADEIRA DE PNEUS (180 HP)	SEINFRA	H	1,00000000	97,20
I2755	MÃO DE OBRA DE OPERAÇÃO DA CARREGADEIRA DE PNEUS (180 HP)	SEINFRA	H	1,00000000	21,77
I2701	DEPRECIÇÃO	SEINFRA	H	50,05120000	1,00
I2702	JUROS	SEINFRA	H	16,89228000	1,00
I2703	MANUTENÇÃO	SEINFRA	H	75,07680000	1,00
TOTAL TRANSPORTE:					260,98
VALOR:					280,99

#### I2842 - MÃO DE OBRA DE OPERAÇÃO DO TRATOR DE ESTEIRAS C/ LÂMINA E ESC. (155 HP) (H)

MAO DE OBRA	FONTE	UNID	COEFICIENTE	PREÇO UNITÁRIO	TOTAL
I2562	OPERADOR DE TRATOR DE ESTEIRAS	SEINFRA	H	0,97500000	22,33
TOTAL MAO DE OBRA:					21,77
VALOR:					21,77

#### I0666 - TRATOR DE ESTEIRAS C/LÂMINA E ESC. HP 155 (CHI) (H)

TRANSPORTE	FONTE	UNID	COEFICIENTE	PREÇO UNITÁRIO	TOTAL
I2842	MÃO DE OBRA DE OPERAÇÃO DO TRATOR DE ESTEIRAS C/ LÂMINA E ESC. (155 HP)	SEINFRA	H	1,00000000	21,77
I2701	DEPRECIÇÃO	SEINFRA	H	40,26597647	1,00
I2702	JUROS	SEINFRA	H	16,60971529	1,00
TOTAL TRANSPORTE:					78,65
VALOR:					78,65

#### I2841 - MATERIAL DE OPERAÇÃO DO TRATOR DE ESTEIRAS C/ LÂMINA E ESC. (155 HP) (H)

TRANSPORTE	FONTE	UNID	COEFICIENTE	PREÇO UNITÁRIO	TOTAL
I2706	OLEO DIESEL	SEINFRA	L	23,25000000	3,60
TOTAL TRANSPORTE:					83,70
VALOR:					83,70

VALOR: 83,70

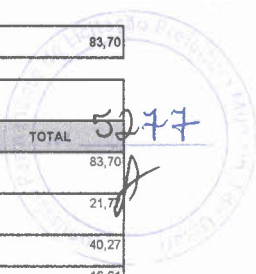

**I0779 - TRATOR DE ESTEIRAS C/LÂMINA E ESC. HP 155 (CHP) (H)**

TRANSPORTE		FONTE	UNID	COEFICIENTE	PREÇO UNITÁRIO	TOTAL
I2841	MATERIAL DE OPERAÇÃO DO TRATOR DE ESTEIRAS C/ LÂMINA E ESC. (155 HP)	SEINFRA	H	1,00000000	83,70	83,70
I2842	MÃO DE OBRA DE OPERAÇÃO DO TRATOR DE ESTEIRAS C/ LÂMINA E ESC. (155 HP)	SEINFRA	H	1,00000000	21,77	21,77
I2701	DEPRECIÇÃO	SEINFRA	H	40,26597647	1,00	40,27
I2702	JUROS	SEINFRA	H	16,60971529	1,00	16,61
I2703	MANUTENÇÃO	SEINFRA	H	60,39896471	1,00	60,40
TOTAL TRANSPORTE:						222,75
VALOR:						222,75

**C3130 - AREIA DE RIO - EXTRAÇÃO (M3)**

EQUIPAMENTO		FONTE	UNID	COEFICIENTE	PREÇO UNITÁRIO	TOTAL
I0596	CARREGADEIRA DE PNEUS HP 180 (CHI)	SEINFRA	H	0,00000000	88,71	0,00
I0710	CARREGADEIRA DE PNEUS HP 180 (CHP)	SEINFRA	H	0,01388889	260,99	3,62
I0666	TRATOR DE ESTEIRAS C/LÂMINA E ESC. HP 155 (CHI)	SEINFRA	H	0,00069444	78,65	0,05
I0779	TRATOR DE ESTEIRAS C/LÂMINA E ESC. HP 155 (CHP)	SEINFRA	H	0,01319444	222,75	2,94
TOTAL EQUIPAMENTO:						6,61
MAO DE OBRA		FONTE	UNID	COEFICIENTE	PREÇO UNITÁRIO	TOTAL
I2543	SERVENTE	SEINFRA	H	0,02708334	13,21	0,36
TOTAL MAO DE OBRA:						0,36
VALOR:						6,97

**I - MÃO DE OBRA DE OPERAÇÃO DA CARREGADEIRA DE PNEUS (111 HP) (H)**

MAO DE OBRA		FONTE	UNID	COEFICIENTE	PREÇO UNITÁRIO	TOTAL
I2550	OPERADOR DE CARREGADEIRA	SEINFRA	H	0,97500000	22,33	21,77
TOTAL MAO DE OBRA:						21,77
VALOR:						21,77

**I0594 - CARREGADEIRA DE PNEUS HP 111 (CHI) (H)**

TRANSPORTE		FONTE	UNID	COEFICIENTE	PREÇO UNITÁRIO	TOTAL
I2753	MÃO DE OBRA DE OPERAÇÃO DA CARREGADEIRA DE PNEUS (111 HP)	SEINFRA	H	1,00000000	21,77	21,77
I2701	DEPRECIÇÃO	SEINFRA	H	25,82594286	1,00	25,83
I2702	JUROS	SEINFRA	H	8,71625571	1,00	8,72
TOTAL TRANSPORTE:						56,32
VALOR:						56,32

**I2752 - MATERIAL DE OPERAÇÃO DA CARREGADEIRA DE PNEUS (111 HP) (H)**

TRANSPORTE		FONTE	UNID	COEFICIENTE	PREÇO UNITÁRIO	TOTAL
I2706	OLEO DIESEL	SEINFRA	L	16,65000000	3,60	59,94
TOTAL TRANSPORTE:						59,94
VALOR:						59,94

**II - CARREGADEIRA DE PNEUS HP 111 (CHP) (H)**

TRANSPORTE		FONTE	UNID	COEFICIENTE	PREÇO UNITÁRIO	TOTAL
I2752	MATERIAL DE OPERAÇÃO DA CARREGADEIRA DE PNEUS (111 HP)	SEINFRA	H	1,00000000	59,94	59,94
I2753	MÃO DE OBRA DE OPERAÇÃO DA CARREGADEIRA DE PNEUS (111 HP)	SEINFRA	H	1,00000000	21,77	21,77
I2701	DEPRECIÇÃO	SEINFRA	H	25,82594286	1,00	25,83
I2702	JUROS	SEINFRA	H	8,71625571	1,00	8,72
I2703	MANUTENÇÃO	SEINFRA	H	38,73891429	1,00	38,74
TOTAL TRANSPORTE:						155,00
VALOR:						155,00

**I2781 - MÃO DE OBRA DE OPERAÇÃO DO CONJUNTO DE BRITAGEM 30 M3/H (H)**

MAO DE OBRA		FONTE	UNID	COEFICIENTE	PREÇO UNITÁRIO	TOTAL
I2554	OPERADOR DE CONJUNTO DE BRITAGEM	SEINFRA	H	0,97500000	22,33	21,77
TOTAL MAO DE OBRA:						21,77
VALOR:						21,77

**I0618 - CONJUNTO DE BRITAGEM 30 M3/H (CHI) (H)**

TRANSPORTE		FONTE	UNID	COEFICIENTE	PREÇO UNITÁRIO	TOTAL
I2781	MÃO DE OBRA DE OPERAÇÃO DO CONJUNTO DE BRITAGEM 30 M3/H	SEINFRA	H	1,00000000	21,77	21,77
I2701	DEPRECIÇÃO	SEINFRA	H	128,74066667	1,00	128,74
I2702	JUROS	SEINFRA	H	42,91355556	1,00	42,91
TOTAL TRANSPORTE:						193,42
VALOR:						193,42

## I0792 - CONJUNTO DE BRITAGEM 30 M3/H (CHP) (H)

TRANSPORTE		FONTE	UNID	COEFICIENTE	PREÇO UNITÁRIO	TOTAL
I2781	MÃO DE OBRA DE OPERAÇÃO DO CONJUNTO DE BRITAGEM 30 M3/H	SEINFRA	H	1,00000000	21,77	21,77
I2701	DEPRECIÇÃO	SEINFRA	H	128,74066667	1,00	128,74
I2702	JUROS	SEINFRA	H	42,91355556	1,00	42,91
I2703	MANUTENÇÃO	SEINFRA	H	171,65422222	1,00	171,65
TOTAL TRANSPORTE:						365,07
VALOR:						365,07

## I2792 - MÃO DE OBRA DE OPERAÇÃO DO GRUPO GERADOR 145 KVA (H)

MAO DE OBRA		FONTE	UNID	COEFICIENTE	PREÇO UNITÁRIO	TOTAL
I2555	OPERADOR DE GRUPO GERADOR	SEINFRA	H	0,97500000	16,21	15,80
TOTAL MAO DE OBRA:						15,80
VALOR:						15,80

## I0626 - GRUPO GERADOR 145 KVA (CHI) (H)

TRANSPORTE		FONTE	UNID	COEFICIENTE	PREÇO UNITÁRIO	TOTAL
I2792	MÃO DE OBRA DE OPERAÇÃO DO GRUPO GERADOR 145 KVA	SEINFRA	H	1,00000000	15,80	15,80
I2701	DEPRECIÇÃO	SEINFRA	H	5,60940000	1,00	5,61
I2702	JUROS	SEINFRA	H	1,89317250	1,00	1,89
TOTAL TRANSPORTE:						23,30
VALOR:						23,30

## I2706 - MATERIAL DE OPERAÇÃO DO GRUPO GERADOR 145 KVA (H)

TRANSPORTE		FONTE	UNID	COEFICIENTE	PREÇO UNITÁRIO	TOTAL
I2706	OLEO DIESEL	SEINFRA	L	27,00000000	3,50	97,20
TOTAL TRANSPORTE:						97,20
VALOR:						97,20

## I0740 - GRUPO GERADOR 145 KVA (CHP) (H)

TRANSPORTE		FONTE	UNID	COEFICIENTE	PREÇO UNITÁRIO	TOTAL
I2791	MATERIAL DE OPERAÇÃO DO GRUPO GERADOR 145 KVA	SEINFRA	H	1,00000000	97,20	97,20
I2792	MÃO DE OBRA DE OPERAÇÃO DO GRUPO GERADOR 145 KVA	SEINFRA	H	1,00000000	15,80	15,80
I2701	DEPRECIÇÃO	SEINFRA	H	5,60940000	1,00	5,61
I2702	JUROS	SEINFRA	H	1,89317250	1,00	1,89
I2703	MANUTENÇÃO	SEINFRA	H	4,90822500	1,00	4,91
TOTAL TRANSPORTE:						125,41
VALOR:						125,41

## I2776 - MÃO DE OBRA DE OPERAÇÃO DO COMPRESSOR DE AR 250 PCM (H)

MAO DE OBRA		FONTE	UNID	COEFICIENTE	PREÇO UNITÁRIO	TOTAL
I2553	OPERADOR DE COMPRESSOR DE AR	SEINFRA	H	0,97500000	16,21	15,80
TOTAL MAO DE OBRA:						15,80
VALOR:						15,80

## I0614 - COMPRESSOR DE AR 250 PCM (CHI) (H)

TRANSPORTE		FONTE	UNID	COEFICIENTE	PREÇO UNITÁRIO	TOTAL
I2776	MÃO DE OBRA DE OPERAÇÃO DO COMPRESSOR DE AR 250 PCM	SEINFRA	H	1,00000000	15,80	15,80
I2701	DEPRECIÇÃO	SEINFRA	H	9,15450000	1,00	9,15
I2702	JUROS	SEINFRA	H	3,05150000	1,00	3,05
TOTAL TRANSPORTE:						28,00
VALOR:						28,00

## I2775 - MATERIAL DE OPERAÇÃO DO COMPRESSOR DE AR 250 PCM (H)

TRANSPORTE		FONTE	UNID	COEFICIENTE	PREÇO UNITÁRIO	TOTAL
I2706	OLEO DIESEL	SEINFRA	L	14,10000000	3,50	50,76
TOTAL TRANSPORTE:						50,76
VALOR:						50,76

## I0728 - COMPRESSOR DE AR 250 PCM (CHP) (H)

TRANSPORTE		FONTE	UNID	COEFICIENTE	PREÇO UNITÁRIO	TOTAL
I2775	MATERIAL DE OPERAÇÃO DO COMPRESSOR DE AR 250 PCM	SEINFRA	H	1,00000000	50,76	50,76
I2776	MÃO DE OBRA DE OPERAÇÃO DO COMPRESSOR DE AR 250 PCM	SEINFRA	H	1,00000000	15,80	15,80
I2701	DEPRECIÇÃO	SEINFRA	H	9,15450000	1,00	9,15
I2702	JUROS	SEINFRA	H	3,05150000	1,00	3,05
I2703	MANUTENÇÃO	SEINFRA	H	10,17166667	1,00	10,17
TOTAL TRANSPORTE:						88,83

VALOR: 88,93

**12823 - MÃO DE OBRA DE OPERAÇÃO DA PERFURATRIZ PNEUMÁTICA (H)**

MAO DE OBRA	FONTE	UNID	COEFICIENTE	PREÇO UNITÁRIO	TOTAL
12523	OPERADOR DE PERFURATRIZ/ROMPEDOR PNEUMATICO	SEINFRA	H	0,97500000	16,21
TOTAL MAO DE OBRA:					15,80
VALOR:					16,80

5279  
A

**10645 - PERFURATRIZ PNEUMÁTICA (CHI) (H)**

TRANSPORTE	FONTE	UNID	COEFICIENTE	PREÇO UNITÁRIO	TOTAL
12823	MÃO DE OBRA DE OPERAÇÃO DA PERFURATRIZ PNEUMÁTICA	SEINFRA	H	1,00000000	15,80
12701	DEPRECIÇÃO	SEINFRA	H	1,52694000	1,00
12702	JUROS	SEINFRA	H	0,25449000	1,00
TOTAL TRANSPORTE:					17,58
VALOR:					17,58

**10759 - PERFURATRIZ PNEUMÁTICA (CHP) (H)**

TRANSPORTE	FONTE	UNID	COEFICIENTE	PREÇO UNITÁRIO	TOTAL
12823	MÃO DE OBRA DE OPERAÇÃO DA PERFURATRIZ PNEUMÁTICA	SEINFRA	H	1,00000000	15,80
12701	DEPRECIÇÃO	SEINFRA	H	1,52694000	1,00
12702	JUROS	SEINFRA	H	0,25449000	1,00
12703	MANUTENÇÃO	SEINFRA	H	0,84830000	1,00
TOTAL TRANSPORTE:					18,43
VALOR:					18,43

**C ) - ROCHA PARA BRITAGEM (M3)**

EQUIPAMENTO	FONTE	UNID	COEFICIENTE	PREÇO UNITÁRIO	TOTAL
10614	COMPRESSOR DE AR 250 PCM (CHI)	SEINFRA	H	0,00000000	28,00
10728	COMPRESSOR DE AR 250 PCM (CHP)	SEINFRA	H	0,05882353	88,93
10645	PERFURATRIZ PNEUMÁTICA (CHI)	SEINFRA	H	0,00000000	17,58
10759	PERFURATRIZ PNEUMÁTICA (CHP)	SEINFRA	H	0,17647059	18,43
TOTAL EQUIPAMENTO:					8,48

MAO DE OBRA	FONTE	UNID	COEFICIENTE	PREÇO UNITÁRIO	TOTAL
10221	BLASTER	SEINFRA	H	0,06735294	20,57
12543	SERVENTE	SEINFRA	H	0,57352941	13,21
TOTAL MAO DE OBRA:					8,76

MATERIAL	FONTE	UNID	COEFICIENTE	PREÇO UNITÁRIO	TOTAL
10860	CORDEL DETONANTE	SEINFRA	M	1,24000000	4,00
12507	DINAMITE 60%	SEINFRA	KG	0,05000000	19,95
12568	DINAMITE GRANULADA	SEINFRA	KG	0,54000000	11,62
12326	ESPOLETA	SEINFRA	UN	0,00900000	4,43
12329	ESTOPIM	SEINFRA	M	0,06000000	5,53
12535	SÉRIE DE BROCAS S.12 D=22MM	SEINFRA	JG	0,00050000	563,26
TOTAL MATERIAL:					12,88
VALOR:					30,12

**C3253 - BRITA PRODUZIDA PARA USOS DIVERSOS (M3)**

EQUIPAMENTO	FONTE	UNID	COEFICIENTE	PREÇO UNITÁRIO	TOTAL
10594	CARREGADEIRA DE PNEUS HP 111 (CHI)	SEINFRA	H	0,01583333	56,32
10708	CARREGADEIRA DE PNEUS HP 111 (CHP)	SEINFRA	H	0,02583333	155,00
10618	CONJUNTO DE BRITAGEM 30 M3/H (CHI)	SEINFRA	H	0,00000000	193,42
10732	CONJUNTO DE BRITAGEM 30 M3/H (CHP)	SEINFRA	H	0,04166667	365,07
10626	GRUPO GERADOR 145 KVA (CHI)	SEINFRA	H	0,00000000	23,30
10740	GRUPO GERADOR 145 KVA (CHP)	SEINFRA	H	0,04166667	125,41
TOTAL EQUIPAMENTO:					25,33

MAO DE OBRA	FONTE	UNID	COEFICIENTE	PREÇO UNITÁRIO	TOTAL
12543	SERVENTE	SEINFRA	H	0,20312500	13,21
TOTAL MAO DE OBRA:					2,88

MATERIAL	FONTE	UNID	COEFICIENTE	PREÇO UNITÁRIO	TOTAL
12528	PEÇAS DE DESGASTE DO BRITADOR	SEINFRA	CJ	0,00040000	26.583,00
TOTAL MATERIAL:					10,83

SERVICO	FONTE	UNID	COEFICIENTE	PREÇO UNITÁRIO	TOTAL
C3235	ROCHA PARA BRITAGEM	SEINFRA	M3	1,10000000	30,12
TOTAL SERVIÇO:					33,13
VALOR:					71,77

**C3268 - CONCRETO P/MBR., FCK=10MPa COM AGREGADO PRODUZIDO (S/TRANSP.) (M3)**

EQUIPAMENTO	FONTE	UNID	COEFICIENTE	PREÇO UNITÁRIO	TOTAL
10566	BETONEIRA COM MOTOR A DIESEL (CHI)	SEINFRA	H	0,00000000	17,85
TOTAL:					0,00

10680	BETONEIRA COM MOTOR A DIESEL (CHP)	SEINFRA	H	1,00000000	22,80	22,80
					TOTAL EQUIPAMENTO:	22,80
MAO DE OBRA		FONTE	UNID	COEFICIENTE	PREÇO UNITÁRIO	TOTAL
12543	SERVENTE	SEINFRA	H	5,85000000	13,21	77,28
					TOTAL MAO DE OBRA:	77,28
MATERIAL		FONTE	UNID	COEFICIENTE	PREÇO UNITÁRIO	TOTAL
10805	CIMENTO PORTLAND	SEINFRA	KG	254,00000000	0,46	116,84
					TOTAL MATERIAL:	116,84
SERVICO		FONTE	UNID	COEFICIENTE	PREÇO UNITÁRIO	TOTAL
C3130	AREIA DE RIO - EXTRAÇÃO	SEINFRA	M3	0,91970000	6,97	6,41
C3253	BRITA PRODUZIDA PARA USOS DIVERSOS	SEINFRA	M3	0,83600000	71,77	60,00
					TOTAL SERVICIO:	66,41
					VALOR:	283,33

**95371 - CURSO DE CAPACITAÇÃO PARA PEDREIRO (ENCARGOS COMPLEMENTARES) - HORISTA (H)**

MAO DE OBRA		FONTE	UNID	COEFICIENTE	PREÇO UNITÁRIO	TOTAL
00004750	PEDREIRO	SINAPI	H	0,01423500	12,94	0,18
					TOTAL MAO DE OBRA:	0,18
					VALOR:	0,18

**88309 - PEDREIRO COM ENCARGOS COMPLEMENTARES (H)**

GENERAL		FONTE	UNID	COEFICIENTE	PREÇO UNITÁRIO	TOTAL
00037370	ALIMENTACAO - HORISTA (COLETADO CAIXA)	SINAPI	H	1,00000000	2,55	2,55
00037372	EXAMES - HORISTA (COLETADO CAIXA)	SINAPI	H	1,00000000	0,35	0,35
00037373	SEGURO - HORISTA (COLETADO CAIXA)	SINAPI	H	1,00000000	0,07	0,07
0037371	TRANSPORTE - HORISTA (COLETADO CAIXA)	SINAPI	H	1,00000000	0,89	0,89
					TOTAL GERAL:	3,86
MAO DE OBRA		FONTE	UNID	COEFICIENTE	PREÇO UNITÁRIO	TOTAL
00004750	PEDREIRO	SINAPI	H	0,97500000	12,94	12,62
					TOTAL MAO DE OBRA:	12,62
MATERIAL		FONTE	UNID	COEFICIENTE	PREÇO UNITÁRIO	TOTAL
00043489	EPI - FAMILIA PEDREIRO - HORISTA (ENCARGOS COMPLEMENTARES - COLETADO CAIXA)	SINAPI	H	1,00000000	0,96	0,96
00043465	FERRAMENTAS - FAMILIA PEDREIRO - HORISTA (ENCARGOS COMPLEMENTARES - COLETADO CAIXA)	SINAPI	H	1,00000000	0,50	0,50
					TOTAL MATERIAL:	1,46
SERVICO		FONTE	UNID	COEFICIENTE	PREÇO UNITÁRIO	TOTAL
95371	CURSO DE CAPACITAÇÃO PARA PEDREIRO (ENCARGOS COMPLEMENTARES) - HORISTA	SINAPI	H	1,00000000	0,18	0,18
					TOTAL SERVICIO:	0,18
					VALOR:	18,12

**94964 - CONCRETO FCK = 20MPA, TRAÇO 1:2,7:3 (CIMENTO/ AREIA MÉDIA/ BRITA 1) - PREPARO MECÂNICO COM BETONEIRA 400 L. AF\_07/2016 (M3)**

MATERIAL		FONTE	UNID	COEFICIENTE	PREÇO UNITÁRIO	TOTAL
00000370	AREIA MEDIA - POSTO JAZIDA/FORNECEDOR (RETIRADO NA JAZIDA, SEM TRANSPORTE)	SINAPI	M3	0,75580000	57,50	43,46
00001379	CIMENTO PORTLAND COMPOSTO CP II-32	SINAPI	KG	322,98000000	0,48	155,03
00004721	PEDRA BRITADA N. 1 (9,5 a 19 MM) POSTO PEDREIRA/FORNECEDOR, SEM FRETE	SINAPI	M3	0,58700000	70,00	41,09
					TOTAL MATERIAL:	239,58
SERVICO		FONTE	UNID	COEFICIENTE	PREÇO UNITÁRIO	TOTAL
88831	BETONEIRA CAPACIDADE NOMINAL DE 400 L, CAPACIDADE DE MISTURA 280 L, MOTOR ELÉTRICO TRIFÁSICO POTÊNCIA DE 2 CV, SEM CARREGADOR - CHI DIURNO. AF_10/2014	SINAPI	CHI	0,78000000	0,28	0,22
88830	BETONEIRA CAPACIDADE NOMINAL DE 400 L, CAPACIDADE DE MISTURA 280 L, MOTOR ELÉTRICO TRIFÁSICO POTÊNCIA DE 2 CV, SEM CARREGADOR - CHP DIURNO. AF_10/2014	SINAPI	CHP	0,83000000	1,46	1,21
88377	OPERADOR DE BETONEIRA ESTACIONÁRIA/MISTURADOR COM ENCARGOS COMPLEMENTARES	SINAPI	H	1,60000000	15,49	24,78
88316	SERVENTE COM ENCARGOS COMPLEMENTARES	SINAPI	H	2,53000000	13,70	34,66
					TOTAL SERVICIO:	60,87
					VALOR:	300,45

*Roberto Wagner Leite Machado*  
**LIDERALLI PROJETOS E SERVIÇOS**  
 CNPJ: 27.998.611/0001-27

*Roberto Wagner Leite Machado*  
 Engenheiro Civil  
 CREA Nº 180460906-4

# ORÇAMENTO - CURVA ABC DE SEFÇOS

<b>OBRA:</b>	CONTRATAÇÃO DE SERVIÇOS DE ENGENHARIA PARA A EXECUÇÃO DA OBRA DE PAVIMENTAÇÃO EM PEDRA TOSTA COM REJUNTAMENTO EM DIVERSAS RUAS NO MUNICÍPIO DE UMARI/CE. NOS TERMOS DA PROPOSTA N. 056773/2018.		
<b>DESCRIÇÃO:</b>	CONTRATAÇÃO DE SERVIÇOS DE ENGENHARIA PARA A EXECUÇÃO DA OBRA DE PAVIMENTAÇÃO EM PEDRA TOSTA COM REJUNTAMENTO EM DIVERSAS RUAS NO MUNICÍPIO DE UMARI/CE. NOS TERMOS DA PROPOSTA N. 056773/2018.		
<b>LOCAL:</b>	MUNICÍPIO DE UMARI - CE		
<b>CLIENTE:</b>	PREFEITURA MUNICIPAL DE UMARI - CE		

CÓDIGO	DESCRIÇÃO	FONTE	TIPO	UNIDADE	QUANTIDADE	PREÇO UNITÁRIO	PREÇO TOTAL	%	ACUMUL. %	CL
C2885	PAVIMENTAÇÃO EM PEDRA TOSCA C/ REJUNTAMENTO (AGREGADO ADQUIRIDO)	SEINFRA	SERVICO	M2	4.760,99	61,75	295.226,13	64,64	64,64	A
94680	EXECUÇÃO DE PASSEIO (CALÇADA) OU PISO DE CONCRETO COM CONCRETO MOLDADO IN LOCO, FEITO EM OBRA, ACABAMENTO CONVENCIONAL, NÃO ARMADO. AF_07/2016	SINAPI	SERVICO	M3	91,14	660,67	62.036,26	13,58	78,23	B
94287	EXECUÇÃO DE SARJETA DE CONCRETO USINADO, MOLDADA IN LOCO EM TRECHO RETO, 30 CM BASE X 10 CM ALTURA. AF_06/2016	SINAPI	SERVICO	M	1.293,70	33,47	43.300,14	9,48	87,71	C
C3449	MEIO FIO MOLDADO (0,07x0,30x1,00)m C/REJUNTAMENTO	SEINFRA	SERVICO	M	1.293,70	25,41	32.872,92	7,20	94,91	C
72961	REGULARIZACAO E COMPACTACAO DE SUBLEITO ATE 20 CM DE ESPESURA	SINAPI	SERVICO	M2	4.760,99	1,78	8.510,16	1,86	96,77	C
C3447	LIMPEZA DE PISO EM ÁREA URBANIZADA	SEINFRA	SERVICO	M2	4.760,99	1,27	6.071,66	1,33	98,10	C
74209/001	PLACA DE OBRA EM CHAPA DE ACO GALVANIZADO	SINAPI	SERVICO	M2	6,00	488,17	2.929,02	0,64	98,74	C
C4624	PISO PODOTÁTIL EXTERNO EM PMC ESP. 3CM, ASSENTADO COM ARGAMASSA (FORNECIMENTO E ASSENTAMENTO)	SINAPI	SERVICO	M2	19,80	128,69	2.548,06	0,56	99,30	C
C2873	LOCAÇÃO DA OBRA COM AUXÍLIO TOPOGRÁFICO (ÁREA ATÉ 5000 M2)	SEINFRA	SERVICO	M2	4.760,99	0,30	1.434,30	0,31	99,61	C
C3353	PLACA DE REGULAMENTAÇÃO/ADVERTÊNCIA REFLETIVA EM ACO GALVANIZADO	SEINFRA	SERVICO	M2	1,25	861,31	1.076,64	0,24	99,85	C
73916/002	PLACA ESMALTADA PARA IDENTIFICAÇÃO NR DE RUA, DIMENSÕES 45X25CM	SINAPI	SERVICO	UN	5,00	138,12	690,60	0,15	100,00	C

Subtotal até 100,00% 456.696,09  
 Outros: 0,00  
 Valor total do Orçamento: 456.696,09

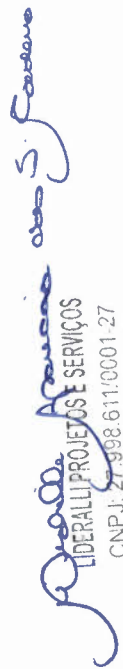
  
**Roberto Wagner Leite Machado**  
 Engenheiro Civil  
 CREA Nº 18046/0906-4  
 CNPJ: 27.998.611/0001-27



# ORÇAMENTO - CURVA ABC DE INSIOS



**OBRA:** CONTRATAÇÃO DE SERVIÇOS DE ENGENHARIA PARA A EXECUÇÃO DA OBRA DE PAVIMENTAÇÃO EM PEDRA TOSTA COM REJUNTAMENTO EM DIVERSAS RUJAS NO MUNICÍPIO DE UMARI/CE, NOS TERMOS DA PROPOSTA N. 05877/3/2018.

**DESCRIÇÃO:** CONTRATAÇÃO DE SERVIÇOS DE ENGENHARIA PARA A EXECUÇÃO DA OBRA DE PAVIMENTAÇÃO EM PEDRA TOSTA COM REJUNTAMENTO EM DIVERSAS RUJAS NO MUNICÍPIO DE UMARI/CE, NOS TERMOS DA PROPOSTA N. 05877/3/2018.

**LOCAL:** MUNICÍPIO DE UMARI - CE

**CLIENTE:** PREFEITURA MUNICIPAL DE UMARI - CE

**DATA:** 19/05/2021

**VERSÃO:** 028.1 COM DESONERAÇÃO

**PREÇO TOTAL:** 74.546,61

**BDI:** 30,65%

**HORA:** 85,20%

**MES:** 48,89%

**DATA REF.:** 12/2018

**FONTE:** SEINFRA

**COMPOSIÇÕES PRÓPRIAS:** 2019/10 COM DESONERAÇÃO 85,20% 48,89% 11/2019

CÓDIGO	DESCRIÇÃO	FONTE	TIPO	UNIDADE	QUANTIDADE	PREÇO UNITÁRIO	PREÇO TOTAL	%	ACUMUL. %	CL
12543	SERVENTE	SEINFRA	MAO DE OBRA	H	5,643,12	13,21	74,546,61	16,32	16,32	A
11600	PEDRA DE MÃO (RACHÃO)	SEINFRA	MATERIAL	M3	717,15	66,85	47,941,38	10,50	26,82	A
10805	CIMENTO PORTLAND	SEINFRA	MATERIAL	KG	75,727,63	0,46	34,834,66	7,63	34,45	A
10111	AREIA VERMELHA	SEINFRA	MATERIAL	M3	717,15	46,00	32,988,83	7,22	41,67	A
10445	CALCETEIRO	SEINFRA	MAO DE OBRA	H	1,388,44	17,83	24,934,18	5,46	47,13	A
00001379	CIMENTO PORTLAND COMPOSTO CP II-32	SINAPI	MATERIAL	KG	35,719,07	0,48	17,145,15	3,75	50,89	B
10971	MEIO FIO PRE MOLDADO DIM=(0,07x0,30x1,00)m	SEINFRA	MATERIAL	M	1,283,70	11,27	14,580,00	3,19	54,08	B
10109	AREIA MEDIA	SEINFRA	MATERIAL	M3	251,92	51,00	12,848,02	2,81	56,89	B
00034492	CONCRETO USINADO BOMBEVEL, CLASSE DE RESISTENCIA C20, COM BRITA 0 E 1, SLUMP = 100 +/- 20 MM, EXLUI SERVIÇO DE BOMBEAMENTO (NBR 8953)	SINAPI	MATERIAL	M3	47,87	249,29	11,932,74	2,61	59,50	B
00008111	SERVENTE DE OBRAS	SINAPI	MAO DE OBRA	H	1,304,67	8,63	11,128,83	2,44	61,94	B
00004750	PEDEIREIRO	SINAPI	MAO DE OBRA	H	759,80	12,84	9,831,84	2,15	64,09	B
00037370	ALIMENTACAO - HORISTA (COLETADO CAIXA)	SINAPI	GERAL	H	2,526,87	2,95	6,443,51	1,41	65,50	B
00000370	AREIA MEDIA - POSTO JAZIDA/FORNECEDOR (RETIRADO NA JAZIDA, SEM TRANSPORTE)	SINAPI	MATERIAL	M3	96,54	57,50	5,551,19	1,22	66,72	B
00004721	PEDRA BRITADA N. 1 (9,5 a 19 MM) POSTO PEDREIRA/FORNECEDOR, SEM FRETE	SINAPI	MATERIAL	M3	64,93	70,00	4,545,04	1,00	67,71	B
12391	PEDEIREIRO	SEINFRA	MAO DE OBRA	H	227,04	17,83	4,046,20	0,89	68,60	B
12552	OPERADOR DE COMPACTADOR DE PLACA VIBRATORIA	SEINFRA	MAO DE OBRA	H	233,07	16,21	3,778,12	0,83	69,43	B
00001213	CARPINTEIRO DE FORMAS	SINAPI	MAO DE OBRA	H	207,95	12,84	2,680,89	0,59	70,02	B
00004221	OLEO DIESEL COMBUSTIVEL COMUM	SINAPI	MATERIAL	L	691,60	3,69	2,600,33	0,59	70,61	B
00037371	TRANSPORTE - HORISTA (COLETADO CAIXA)	SINAPI	GERAL	H	2,526,87	0,89	2,246,91	0,49	71,10	B
00037666	OPERADOR DE BETONEIRA ESTACIONARIA/MISTURADOR	SINAPI	MAO DE OBRA	H	173,53	11,18	1,940,09	0,42	71,52	B
00004813	PLACA DE OBRA (PARA CONSTRUÇÃO CIVIL) EM CHAPA GALVANIZADA 1N. 22", ADESIVADA, DE 2,0 X 1,125" M	SINAPI	MATERIAL	M2	6,00	300,00	1,800,00	0,39	71,92	B
00004460	SARRAFO DE MADEIRA NAO APARELHADA 2,5 X 10 CM, MACARANDUBA, ANGELIM OU EQUIVALENTE DA REGIAO	SINAPI	MATERIAL	M	227,85	7,33	1,670,14	0,37	72,28	B
12706	OLEO DIESEL	SEINFRA	TRANSPORTE	L	460,76	3,60	1,658,74	0,36	72,65	B
12703	MANUTENÇÃO	SEINFRA	TRANSPORTE	H	1,364,76	1,00	1,364,76	0,30	72,95	B
00043491	EPI - FAMILIA SERVENTE - HORISTA (ENCARGOS COMPLEMENTARES - COLETADO CAIXA)	SINAPI	MATERIAL	H	1,318,87	1,02	1,345,24	0,29	73,24	B
00006189	TABUA DE MADEIRA NAO APARELHADA 2,5 X 30* CM, CEDRINHO OU EQUIVALENTE DA REGIAO	SINAPI	MATERIAL	M	107,38	12,20	1,310,00	0,29	73,53	B
12701	DEPRECIACÃO	SEINFRA	TRANSPORTE	H	1,234,61	1,00	1,234,61	0,27	73,80	B
12551	OPERADOR DE COMPACTADOR AUTO PROPELIDO	SEINFRA	MAO DE OBRA	H	46,61	22,33	1,040,91	0,23	74,03	B
18623	PISO TÁTIL ALERTA OU DIRECIONAL EM PMC (CONCRETO) ESP. 3cm	SEINFRA	MATERIAL	M2	21,78	44,88	977,49	0,21	74,24	B
00037372	EXAMES - HORISTA (COLETADO CAIXA)	SINAPI	GERAL	H	2,526,87	0,35	884,40	0,19	74,43	B
00004517	SARRAFO DE MADEIRA NAO APARELHADA 2,5 X 7,5* CM (1 X 3") PINUS, MISTA OU EQUIVALENTE DA REGIAO	SINAPI	MATERIAL	M	441,02	1,80	793,84	0,17	74,61	B
00004090	MOTONVELADORA POTENCIA BASICA LIQUIDA (PRIMEIRA MARCHA) 125 HP, PESO BRUTO 13843 KG, LARGURA DA LAMINA DE 3,7 M	SINAPI	EQUIPAMENTO	UN	0,00	600,000,00	795,27	0,17	74,77	B
00043489	EPI - FAMILIA PEDREIRO - HORISTA (ENCARGOS COMPLEMENTARES - COLETADO CAIXA)	SINAPI	MATERIAL	H	768,07	0,96	737,35	0,16	74,93	B



00014489	ROLO COMPACTADOR PE DE CARNIEIRO VIBRATORIO, POTENCIA 125 HP, LASTRO 11,95/13,30 T, IMPACTO DINAMICO 38,522,5 T, LARGURA DE TRA	SINAPI	EQUIPAMENTO	UN	0,00	384.949,92	662,15	0,14	75,08
12695	PLACA REFLETIVA DE ACO GALVANIZADO	SEINFRA	MATERIAL	M2	1,25	528,67	660,84	0,14	75,22
11328	LADRILHISTA	SEINFRA	MAO DE OBRA	H	30,89	17,83	550,73	0,12	75,34
00043467	FERRAMENTAS - FAMILIA SERVENTE - HORISTA (ENCARGOS COMPLEMENTARES - COLETADO CAIXA)	SINAPI	MATERIAL	H	1,318,87	0,38	501,17	0,11	75,45
00013521	PLACA DE ACO ESMALTADA PARA IDENTIFICACAO DE RUA, *45 CM X 20* CM	SINAPI	MATERIAL	UN	5,00	99,00	495,00	0,11	75,56
00043465	FERRAMENTAS - FAMILIA PEDREIRO - HORISTA (ENCARGOS COMPLEMENTARES - COLETADO CAIXA)	SINAPI	MATERIAL	H	768,07	0,50	384,04	0,08	75,65
00037747	CAMINHÃO TRUCADO; PESO BRUTO TOTAL 23000 KG, CARGA UTIL. MAXIMA 15935 KG, DISTANCIA ENTRE EIXOS 4,80 M, POTENCIA 230 CV (INCLUI CABINE E CHASSI, NAO INCLUI CARROCERIA)	SINAPI	EQUIPAMENTO	UN	0,00	312.752,14	358,82	0,08	75,72
12702	JUROS	SEINFRA	TRANSPORTE	H	350,01	1,00	350,01	0,08	75,80
10037	AJUDANTE	SEINFRA	MAO DE OBRA	H	18,85	14,52	270,74	0,06	75,86
12445	TOPOGRAFO	SEINFRA	MAO DE OBRA	H	9,32	28,70	267,57	0,06	75,92
00043463	EPI - FAMILIA CARPINTeiro DE FORMAS - HORISTA (ENCARGOS COMPLEMENTARES - COLETADO CAIXA)	SINAPI	MATERIAL	H	211,61	1,08	228,54	0,05	75,97
00004239	OPERADOR DE MOTONIVELADORA	SINAPI	MAO DE OBRA	H	12,59	17,79	223,91	0,05	76,02
12707	GASOLINA	SEINFRA	TRANSPORTE	L	46,47	4,80	223,06	0,05	76,07
12382	NIVELADOR	SEINFRA	MAO DE OBRA	H	9,32	21,46	200,07	0,04	76,11
00004238	OPERADOR DE ROLO COMPACTADOR	SINAPI	MAO DE OBRA	H	12,59	15,63	196,73	0,04	76,15
00007640	TRATOR DE PNEUS COM POTENCIA DE 85 CV, TRACAO 4 X 4, PESO COM LASTRO DE 4675 KG	SINAPI	EQUIPAMENTO	UN	0,00	145.362,19	179,96	0,04	76,19
00037373	SEGURO - HORISTA (COLETADO CAIXA)	SINAPI	GERAL	H	2.526,87	0,07	176,85	0,04	76,23
00004237	OPERADOR DE TRATOR - EXCLUSIVE AGROPECUARIA	SINAPI	MAO DE OBRA	H	12,61	13,81	174,20	0,04	76,27
00004093	MOTORISTA DE CAMINHÃO	SINAPI	MAO DE OBRA	H	12,56	12,85	161,38	0,04	76,31
00043488	EPI - FAMILIA OPERADOR ESCAVADEIRA - HORISTA (ENCARGOS COMPLEMENTARES - COLETADO CAIXA)	SINAPI	MATERIAL	H	228,32	0,66	160,69	0,03	76,34
00004491	PONTALETE DE MADEIRA NAO APARELHADA *7,5 X 7,5* CM (3 X 3 *) PINUS, MISTA OU EQUIVALENTE DA REGIAO	SINAPI	MATERIAL	M	24,00	5,01	120,24	0,03	76,37
00002705	ENERGIA ELÉTRICA ATE 2000 KWH INDUSTRIAL, SEM DEMANDA	SINAPI	MATERIAL	KW/H	114,76	0,77	88,36	0,02	76,38
12380	MOTORISTA	SEINFRA	MAO DE OBRA	H	4,66	15,79	73,60	0,02	76,40
00043459	FERRAMENTAS - FAMILIA CARPINTeiro DE FORMAS - HORISTA (ENCARGOS COMPLEMENTARES - COLETADO CAIXA)	SINAPI	MATERIAL	H	211,61	0,34	71,95	0,02	76,42
00010535	BETONEIRA CAPACIDADE NOMINAL 400 L, CAPACIDADE DE MISTURA 280 L, MOTOR ELÉTRICO TRIFASICO 220/380 V POTENCIA 2 CV, SEM CARREGADOR	SINAPI	EQUIPAMENTO	UN	0,02	3.683,00	71,71	0,02	76,43
10198	PONTALETE /BARROTE DE 3*3* - APARELHADO	SEINFRA	MATERIAL	M	3,75	18,76	70,35	0,02	76,45
10441	CAL HIDRATADA	SEINFRA	MATERIAL	KG	54,05	1,10	59,46	0,01	76,46
00037736	TANQUE DE ACO CARBONO NAO REVESTIDO, PARA TRANSPORTE DE AGUA COM CAPACIDADE DE 10 M3, COM BOMBA CENTRIFUGA POR TOMADA DE FORCA, VAZAO MAXIMA *75* M3/H (INCLUI MONTAGEM, NAO INCLUI CAMINHÃO)	SINAPI	EQUIPAMENTO	UN	0,00	48.000,00	55,07	0,01	76,47
00038529	GRADE DE DISCOS COM CONTROLE REMOTO, REBOCAVEL, COM 24 DISCOS 24" X 6 MM, COM PNEUS PARA TRANSPORTE	SINAPI	EQUIPAMENTO	UN	0,00	33.482,14	41,45	0,01	76,48
00004417	SARRAFO DE MADEIRA NAO APARELHADA *2,5 X 7* CM, MACARANDUBA, ANGELIM OU EQUIVALENTE DA REGIAO	SINAPI	MATERIAL	M	6,00	4,21	25,26	0,01	76,49
12545	MOTORISTA DE CAMINHÃO	SEINFRA	MAO DE OBRA	H	1,22	20,09	24,48	0,01	76,49
12542	TRAVESSA DE MADEIRA CISECÃO DE 3*1 1/2"	SEINFRA	MATERIAL	M	1,25	8,22	10,28	0,00	76,49
00005075	PREGO DE ACO POLIDO COM CABECA 18 X 30 (2 3/4 X 10)	SINAPI	MATERIAL	KG	0,66	14,04	9,27	0,00	76,50
00011950	BUCHA DE NYLON SEM ABA 86, COM PARAFUSO DE 4,20 X 40 MM EM ACO ZINCADO COM ROSCA SOBERBA, CABECA CHATA E FENDA PHILLIPS	SINAPI	MATERIAL	UN	20,00	0,31	6,20	0,00	76,50
12526	PARAFUSO C/PORCA E ARRUELA DE 5/16X3 1/2"	SEINFRA	MATERIAL	UN	3,75	0,64	3,15	0,00	76,50
00043464	FERRAMENTAS - FAMILIA OPERADOR ESCAVADEIRA - HORISTA (ENCARGOS COMPLEMENTARES - COLETADO CAIXA)	SINAPI	MATERIAL	H	228,32	0,01	2,28	0,00	76,50
10488	CARPINTeiro	SEINFRA	MAO DE OBRA	H	0,12	17,83	2,17	0,00	76,50
12525	PARAFUSO C/PORCA E ARRUELA DE 1/4X1 1/2"	SEINFRA	MATERIAL	UN	2,50	0,48	1,20	0,00	76,50





12548	OPERADOR DE BETONEIRA	SEINFRA	MAO DE OBRA	H	0,02	16,21	0,36	0,00	76,50	B
12528	PEÇAS DE DESGASTE DO BRITADOR	SEINFRA	MATERIAL	CJ	0,00	26.985,00	0,20	0,00	76,50	B
12568	DINAMITE GRANULADA	SEINFRA	MATERIAL	KG	0,01	11,62	0,13	0,00	76,50	B
10860	CORDEL DETONANTE	SEINFRA	MATERIAL	M	0,03	4,00	0,10	0,00	76,50	B
12523	OPERADOR DE PERFURATRIZ/ROMPEDOR PNEUMATICO	SEINFRA	MAO DE OBRA	H	0,00	16,21	0,06	0,00	76,50	B
10221	BLASTER	SEINFRA	MAO DE OBRA	H	0,00	20,57	0,02	0,00	76,50	B
12550	OPERADOR DE CARREGADEIRA	SEINFRA	MAO DE OBRA	H	0,00	22,33	0,02	0,00	76,50	B
12507	DINAMITE 60%	SEINFRA	MATERIAL	KG	0,00	19,95	0,02	0,00	76,50	B
12553	OPERADOR DE COMPRESSOR DE AR	SEINFRA	MAO DE OBRA	H	0,00	16,21	0,02	0,00	76,50	B
12554	OPERADOR DE CONJUNTO DE BRITAGEM	SEINFRA	MAO DE OBRA	H	0,00	22,33	0,02	0,00	76,50	B
12555	OPERADOR DE GRUPO GERADOR	SEINFRA	MAO DE OBRA	H	0,00	16,21	0,01	0,00	76,50	B
12329	ESTOPIM	SEINFRA	MATERIAL	M	0,00	5,53	0,01	0,00	76,50	B
12562	OPERADOR DE TRATOR DE ESTEIRAS	SEINFRA	MAO DE OBRA	H	0,00	22,33	0,01	0,00	76,50	B
12535	SÉRIE DE BROCAS S.12 D=22MM	SEINFRA	MATERIAL	JG	0,00	663,26	0,01	0,00	76,50	B
12326	ESPOLETA	SEINFRA	MATERIAL	UN	0,00	4,43	0,00	0,00	76,50	B

Subtotal até 76,50% 349.374,23  
 Outros: 107.321,86  
 Valor total do Orçamento: 456.696,09

*Roberto Mayer Leite Machado*  
 LIDERALL PROJETO E SERVIÇOS  
 CNPJ: 27.998.611/0001-27

*Roberto Mayer Leite Machado*  
 Engenheiro Civil  
 CREA Nº 1804/0906-4





**CRONOGRAMA FÍSICO-FINANCEIRO**

OBRA: CONTRATAÇÃO DE SERVIÇOS DE ENGE...  
 DESCRIÇÃO: EXECUÇÃO DA OBRA DE PAVIMENTAÇÃO...  
 LOCAL: MUNICÍPIO DE UMARI - CE  
 CLIENTE: PREFEITURA MUNICIPAL DE UMARI - CE

DATA: 19/05/2021  
 PONTE: SEINFRA, SINAPI  
 VERSÃO: 026.1 COM DESONERAÇÃO  
 HORA: 85,20%, 85,20%, 0,00%  
 MÊS: 12/2018, 11/2019  
 REF.: 12/2018, 11/2019

ITEM	DESCRIÇÃO	VALOR (R\$)	MÊS 1	MÊS 2	MÊS 3	MÊS 4	MÊS 5	MÊS 6	Total parcela
1	IDENTIFICAÇÃO DA OBRA	2.929,02	13,50%	12,07%	19,40%	18,05%	18,05%	18,53%	100,00% %
2	PAVIMENTAÇÃO RUA 03 DE AGOSTO / SERVIÇOS PRELIMINARES	174.825,31	13,50%	12,07%	19,40%	18,05%	18,05%	18,53%	100,00% %
3	TRAVESSA ARENINHA / SERVIÇOS PRELIMINARES	29.457,67	13,50%	12,07%	19,40%	18,05%	18,05%	18,53%	100,00% %
4	AVENIDA ALOISIO FERREIRA CLAUDINO / SERVIÇOS PRELIMINARES	249.484,09	13,50%	12,07%	19,40%	18,05%	18,05%	18,53%	100,00% %
		456.696,09							

*Roberto Wagner Leite Machado*  
 LIDERALLI PROJETOS E SERVIÇOS  
 CNPJ: 27.988.611/0001-27

Roberto Wagner Leite Machado  
 Engenheiro Civil  
 CREA Nº 180460906-4





# CRONOGRAMA FÍSICO DE INSUMOS

**OBRA:** CONTRATAÇÃO DE SERVIÇOS DE ENGENHARIA PARA A EXECUÇÃO DA OBRA DE PAVIMENTAÇÃO EM PEDRA TOSTADA EM DIVERSAS RUAS NO MUNICÍPIO DE UMARI/CE, NOS TERMOS DA PROPOSTA N. 058773/2018.  
**DESCRIÇÃO:** CONTRATAÇÃO DE SERVIÇOS DE ENGENHARIA PARA A EXECUÇÃO DA OBRA DE PAVIMENTAÇÃO EM PEDRA TOSTADA EM DIVERSAS RUAS NO MUNICÍPIO DE UMARI/CE, NOS TERMOS DA PROPOSTA N. 058773/2018.  
**LOCAL:** MUNICÍPIO DE UMARI-CE  
**CLIENTE:** PREFEITURA MUNICIPAL DE UMARI - CE

**DATA:** 19/05/2021  
**VERSÃO:** 026.1 COM DESONERAÇÃO  
2019/10 COM DESONERAÇÃO  
COMPOSIÇÕES PRÓPRIAS  
**BDI:** 30,85%  
**HORA:** 85,20%  
**MES:** 48,69%  
**DATA REF.:** 12/2018  
**11/2019**

Código	Descrição	Unidade	QTD. MÊS 1	QTD. MÊS 2	QTD. MÊS 3	QTD. MÊS 4	QTD. MÊS 5	QTD. MÊS 6	TOTAL
00000370	ÁREA MÉDIA - POSTO JAZIDA/FORNECEDOR (RETIRADO NA JAZIDA, SEM TRANSPORTE)	M3	12,84000000	12,23000000	18,75000000	17,42000000	17,42000000	17,89000000	86,55000000
00001213	CARPINTEIRO DE FORMAS	H	27,66000000	26,35000000	40,34000000	37,52000000	37,52000000	38,53000000	207,92000000
00001379	CIMENTO PORTLAND COMPOSTO CP II-32	KG	4,750,640,000,000	4,525,500,000,000	6,928,500,000,000	6,447,300,000,000	6,447,300,000,000	6,618,750,000,000	35,718,090,000,000
00002705	ENERGIA ELÉTRICA ATE 2000 KWH INDUSTRIAL, SEM DEMANDA DE 37 M	KWH	15,26000000	14,54000000	22,25000000	20,72000000	20,72000000	21,26000000	114,75000000
00004090	MOTONVELADORA POTENCIA BASICA LIQUIDA (PRIMEIRA MARCHA) 125 HP , PESO BRUTO 13843 KG, LARGURA DA LAMINA DE 37 M	UN							0,00000000
00004093	MOTORISTA DE CAMINHÃO	H	1,68000000	1,59000000	2,44000000	2,27000000	2,27000000	2,32000000	12,37000000
00004221	OLEO DIESEL COMBUSTIVEL COMUM	L	91,98000000	87,62000000	134,18000000	124,83000000	124,83000000	128,15000000	891,59000000
00004237	OPERADOR DE TRATOR - EXCLUSIVE AGROPECUARIA	H	1,68000000	1,60000000	2,44000000	2,27000000	2,27000000	2,33000000	12,59000000
00004238	OPERADOR DE ROLO COMPACTADOR	H	1,68000000	1,59000000	2,44000000	2,27000000	2,27000000	2,33000000	12,59000000
00004239	OPERADOR DE MOTONVELADORA	H	1,68000000	1,59000000	2,44000000	2,27000000	2,27000000	2,33000000	12,59000000
00004417	SARRAFO DE MADEIRA NAO APARELHADA "2,5 X 7" CM, MACARANDUBA, ANGELIM OU EQUIVALENTE DA REGIAO	M	0,80000000	0,76000000	1,16000000	1,08000000	1,08000000	1,11000000	5,99000000
00004460	SARRAFO DE MADEIRA NAO APARELHADA "2,5 X 10 CM, MACARANDUBA, ANGELIM OU EQUIVALENTE DA REGIAO	M	30,31000000	28,86000000	44,20000000	41,13000000	41,13000000	42,22000000	227,85000000
00004491	PONTALETE DE MADEIRA NAO APARELHADA "7,5 X 7,5" CM (3 X 3 "J) PINUS, MISTA OU EQUIVALENTE DA REGIAO	M	3,19000000	3,04000000	4,66000000	4,33000000	4,33000000	4,45000000	24,00000000
00004517	SARRAFO DE MADEIRA NAO APARELHADA "2,5 X 7,5" CM (1 X 3 "J) PINUS, MISTA OU EQUIVALENTE DA REGIAO	M	58,65000000	55,89000000	85,56000000	79,61000000	79,61000000	81,71000000	441,03000000
00004721	PEDRA BRITADA N.1 (9,5 a 19 MM) POSTO PEDREIRA/FORNECEDOR, SEM FRETE	M3	8,63000000	8,22000000	12,60000000	11,73000000	11,73000000	12,04000000	64,95000000
00004750	PLACA DE OBRA (PARA CONSTRUCAO CIVIL) EM CHAPA GALVANIZADA "N. 22", ADESIVADA, DE "2,0 X 1,125" M	H	101,04000000	96,27000000	147,40000000	137,15000000	137,15000000	140,79000000	759,80000000
00004813	PRELO DE ACO POLIDO COM CABECA 18 X 30 (2 3/4 X 10)	M2	0,80000000	0,76000000	1,16000000	1,08000000	1,08000000	1,11000000	5,99000000
00005075	SERVENTE DE OBRAS	KG	0,09000000	0,08000000	0,13000000	0,12000000	0,12000000	0,12000000	0,86000000
00006111	TABUA DE MADEIRA NAO APARELHADA "2,5 X 30" CM, CEDRINHO OU EQUIVALENTE DA REGIAO	H	173,53000000	165,32000000	253,10000000	235,49000000	235,49000000	241,76000000	1.304,89000000
00006189	TRATOR DE PNEUS COM POTENCIA DE 85 CV, TRACAO 4 X 4, PESO COM LASTRO DE 4675 KG	M	14,28000000	13,61000000	20,83000000	19,38000000	19,38000000	19,90000000	107,39000000
00007640	BETONEIRA CAPACIDADE NOMINAL 400 L, CAPACIDADE DE MISTURA 280 L, MOTOR ELÉTRICO TRIFÁSICO 220/380 V POTENCIA 2 CV, SEM CARREGADOR	UN							0,00000000
00010535	BUCHA DE NYLON SEM ABA S6, COM PARAFUSO DE 4,20 X 40 MM EM ACO ZINCADO COM ROSCA SOBERBA, CABECA CHATA E FEIENDA PHILLIPS	UN	2,65000000	2,53000000	3,89000000	3,60000000	3,60000000	3,70000000	19,96000000
00011950	PLACA DE ACO ESMALTADA PARA IDENTIFICACAO DE RUA, *45 CM X 20" CM	UN	0,67000000	0,63000000	0,97000000	0,90000000	0,90000000	0,93000000	5,00000000
00014469	ROLO COMPACTADOR PE DE CARNEIRO VIBRATORIO, POTENCIA 125 HP, PESO OPERACIONAL SEM/COM LASTRO 11,95/13,30 T, IMPACTO DINAMICO 38,5/22,5 T, LARGURA DE TRABALHO 2,15 M	UN							0,00000000
00034492	CONCRETO USINADO BOMBEAVEL, CLASSE DE RESISTENCIA C20, COM BRITA 0 E 1, S/LUMP = 100 +/- 20 MM, EXCLUI SERVIÇO DE BOMBAMENTO (NBR 8953)	M3	6,37000000	6,06000000	9,29000000	8,64000000	8,64000000	8,87000000	47,87000000
00036529	GRADE DE DISCOS COM CONTROLE REMOTO, REBOCAVEL, COM 24 DISCOS 24" X 6 MM, COM PNEUS PARA TRANSPORTE	UN							0,00000000
00037370	ALIMENTACAO - HORISTA (COLETADO CAIXA)	H	338,07000000	320,14000000	490,24000000	456,09000000	456,09000000	468,22000000	2.528,85000000
00037371	TRANSPORTE - HORISTA (COLETADO CAIXA)	H	338,07000000	320,14000000	490,24000000	456,09000000	456,09000000	468,22000000	2.528,85000000
00037372	EXAMES - HORISTA (COLETADO CAIXA)	H	338,07000000	320,14000000	490,24000000	456,09000000	456,09000000	468,22000000	2.528,85000000
00037373	SEGURO - HORISTA (COLETADO CAIXA)	H	338,07000000	320,14000000	490,24000000	456,09000000	456,09000000	468,22000000	2.528,85000000
00037686	OPERADOR DE BETONEIRA ESTACIONARIA/MISTURADOR	H	23,08000000	21,98000000	33,97000000	31,33000000	31,33000000	32,16000000	173,55000000
00037736	TANQUE DE ACO CARBONO NAO REVESTIDO, PARA TRANSPORTE DE AGUA COM CAPACIDADE DE 10 M3, COM BOMBA CENTRIFUGA POR TOMADA DE FORÇA, VAZAO MAXIMA 75" M3/H (INCLUI MONTAGEM, NAO INCLUI CAMINHÃO)	UN							0,00000000



9

00037747	CAMINHÃO TRUCADO, PESO BRUTO TOTAL 23000 KG, CARGA ÚTIL MÁXIMA 15935 KG, DISTÂNCIA ENTRE EIXOS 4,80 M, POTÊNCIA 230 CV (INCLUI CABINE E CHASSI, NÃO INCLUI CARROCERIA)	H	28,14000000	26,81000000	41,05000000	38,19000000	39,20000000	211,58000000
00043459	FERRAMENTAS - FAMÍLIA OPERADOR ESCAVADEIRA - HORISTA (ENCARGOS COMPLEMENTARES - COLETADO CAIXA)	H	30,36000000	28,93000000	44,29000000	41,22000000	42,31000000	228,33000000
00043464	FERRAMENTAS - FAMÍLIA OPERADOR ESCAVADEIRA - HORISTA (ENCARGOS COMPLEMENTARES - COLETADO CAIXA)	H	102,16000000	97,32000000	149,00000000	138,63000000	142,32000000	768,06000000
00043465	FERRAMENTAS - FAMÍLIA PEDREIRO - HORISTA (ENCARGOS COMPLEMENTARES - COLETADO CAIXA)	H	175,41000000	167,09000000	255,87000000	238,04000000	244,38000000	1.318,83000000
00043467	FERRAMENTAS - FAMÍLIA PEDREIRO - HORISTA (ENCARGOS COMPLEMENTARES - COLETADO CAIXA)	H	28,14000000	26,81000000	41,05000000	38,19000000	39,20000000	211,58000000
00043463	EPI - FAMÍLIA CARPINTEIRO DE FORMAS - HORISTA (ENCARGOS COMPLEMENTARES - COLETADO CAIXA)	H	30,36000000	28,93000000	44,29000000	41,22000000	42,31000000	228,33000000
00043488	EPI - FAMÍLIA PEDREIRO - HORISTA (ENCARGOS COMPLEMENTARES - COLETADO CAIXA)	H	102,16000000	97,32000000	149,00000000	138,63000000	142,32000000	768,06000000
00043489	EPI - FAMÍLIA PEDREIRO - HORISTA (ENCARGOS COMPLEMENTARES - COLETADO CAIXA)	H	175,41000000	167,09000000	255,87000000	238,04000000	244,38000000	1.318,83000000
00043491	EPI - FAMÍLIA PEDREIRO - HORISTA (ENCARGOS COMPLEMENTARES - COLETADO CAIXA)	H	102,16000000	97,32000000	149,00000000	138,63000000	142,32000000	768,06000000
53831	CAMINHÃO PIPA 10.000 L TRUCADO, PESO BRUTO TOTAL 23.000 KG, CARGA ÚTIL MÁXIMA 15.935 KG, DISTÂNCIA ENTRE EIXOS 4,8 M, POTÊNCIA 230 CV, INCLUSIVE TANQUE DE AÇO PARA TRANSPORTE DE ÁGUA - MATERIAIS NA OPERAÇÃO. AF_06/2014	H	1,03000000	0,98000000	1,50000000	1,39000000	1,43000000	7,72000000
53849	MOTONIVELADORA POTÊNCIA BÁSICA LÍQUIDA (PRIMEIRA MARCHA) 125 HP, PESO BRUTO 13032 KG, LARGURA DA LÂMINA DE 3,7 M - MATERIAIS NA OPERAÇÃO. AF_06/2014	H	1,18000000	1,12000000	1,72000000	1,60000000	1,64000000	8,88000000
5763	CAMINHÃO PIPA 10.000 L TRUCADO, PESO BRUTO TOTAL 23.000 KG, CARGA ÚTIL MÁXIMA 15.935 KG, DISTÂNCIA ENTRE EIXOS 4,8 M, POTÊNCIA 230 CV, INCLUSIVE TANQUE DE AÇO PARA TRANSPORTE DE ÁGUA - MANUTENÇÃO. AF_06/2014	H	1,03000000	0,98000000	1,50000000	1,39000000	1,43000000	7,72000000
5779	MOTONIVELADORA POTÊNCIA BÁSICA LÍQUIDA (PRIMEIRA MARCHA) 125 HP, PESO BRUTO 13032 KG, LARGURA DA LÂMINA DE 3,7 M - MANUTENÇÃO. AF_06/2014	H	1,18000000	1,12000000	1,72000000	1,60000000	1,64000000	8,88000000
7051	ROLO COMPACTADOR PE DE CARNEIRO VIBRATORIO, POTÊNCIA 125 HP, PESO OPERACIONAL SEM/COM LASTRO 11,95 / 13,30 T, IMPACTO DINÂMICO 38,5 / 22,5 T, LARGURA DE TRABALHO 2,15 M - DEPRECIÇÃO. AF_06/2014	H	1,71000000	1,62000000	2,49000000	2,32000000	2,38000000	12,84000000
7052	ROLO COMPACTADOR PE DE CARNEIRO VIBRATORIO, POTÊNCIA 125 HP, PESO OPERACIONAL SEM/COM LASTRO 11,95 / 13,30 T, IMPACTO DINÂMICO 38,5 / 22,5 T, LARGURA DE TRABALHO 2,15 M - JUBOS. AF_06/2014	H	1,71000000	1,62000000	2,49000000	2,32000000	2,38000000	12,84000000
7053	ROLO COMPACTADOR PE DE CARNEIRO VIBRATORIO, POTÊNCIA 125 HP, PESO OPERACIONAL SEM/COM LASTRO 11,95 / 13,30 T, IMPACTO DINÂMICO 38,5 / 22,5 T, LARGURA DE TRABALHO 2,15 M - MANUTENÇÃO. AF_06/2014	H	1,71000000	1,62000000	2,49000000	2,32000000	2,38000000	12,84000000
7054	ROLO COMPACTADOR PE DE CARNEIRO VIBRATORIO, POTÊNCIA 125 HP, PESO OPERACIONAL SEM/COM LASTRO 11,95 / 13,30 T, IMPACTO DINÂMICO 38,5 / 22,5 T, LARGURA DE TRABALHO 2,15 M - MATERIAIS NA OPERAÇÃO. AF_06/2014	H	1,71000000	1,62000000	2,49000000	2,32000000	2,38000000	12,84000000
88282	MOTORISTA DE CAMINHÃO COM ENCARGOS COMPLEMENTARES	H	23,53000000	22,43000000	34,33000000	31,95000000	32,80000000	176,99000000
88300	OPERADOR DE MOTONIVELADORA COM ENCARGOS COMPLEMENTARES	H	23,53000000	22,43000000	34,33000000	31,95000000	32,80000000	176,99000000
88303	OPERADOR DE ROLO COMPACTADOR COM ENCARGOS COMPLEMENTARES	H	23,53000000	22,43000000	34,33000000	31,95000000	32,80000000	176,99000000
88316	SERVENTE COM ENCARGOS COMPLEMENTARES	H	175,41000000	167,09000000	255,87000000	238,04000000	244,38000000	1.318,83000000
88324	TRATORISTA COM ENCARGOS COMPLEMENTARES	H	17,10000000	16,20000000	24,90000000	23,20000000	23,80000000	128,40000000
88377	OPERADOR DE BETONEIRA ESTACIONARIA/MISTURADOR COM ENCARGOS COMPLEMENTARES	H	23,53000000	22,43000000	34,33000000	31,95000000	32,80000000	176,99000000
88826	BETONEIRA CAPACIDADE NOMINAL DE 400 L, CAPACIDADE DE MISTURA 280 L, MOTOR ELÉTRICO TRIFÁSICO POTÊNCIA DE 2 CV, SEM CARRREGADOR - DEPRECIÇÃO. AF_10/2014	H	23,68000000	22,57000000	34,55000000	32,14000000	33,00000000	176,08000000
88827	BETONEIRA CAPACIDADE NOMINAL DE 400 L, CAPACIDADE DE MISTURA 280 L, MOTOR ELÉTRICO TRIFÁSICO POTÊNCIA DE 2 CV, SEM CARRREGADOR - JURIS. AF_10/2014	H	23,68000000	22,57000000	34,55000000	32,14000000	33,00000000	176,08000000
88828	BETONEIRA CAPACIDADE NOMINAL DE 400 L, CAPACIDADE DE MISTURA 280 L, MOTOR ELÉTRICO TRIFÁSICO POTÊNCIA DE 2 CV, SEM CARRREGADOR - MANUTENÇÃO. AF_10/2014	H	12,21000000	11,64000000	17,81000000	16,57000000	17,02000000	91,82000000



G

88829	BETONEIRA CAPACIDADE NOMINAL DE 400 L, CAPACIDADE DE MISTURA 280 L, MOTOR ELÉTRICO TRIFÁSICO POTÊNCIA DE 2 CV, SEM CARRREGADOR - MATERIAIS NA OPERAÇÃO. AF_10/2014	H	12,21000000	11,64000000	17,81000000	16,57000000	17,02000000	91,82000000
88830	BETONEIRA CAPACIDADE NOMINAL DE 400 L, CAPACIDADE DE MISTURA 280 L, MOTOR ELÉTRICO TRIFÁSICO POTÊNCIA DE 2 CV, SEM CARRREGADOR - CHP DIURNO. AF_10/2014	CHP	12,21000000	11,64000000	17,81000000	16,57000000	17,02000000	91,82000000
88831	BETONEIRA CAPACIDADE NOMINAL DE 400 L, CAPACIDADE DE MISTURA 280 L, MOTOR ELÉTRICO TRIFÁSICO POTÊNCIA DE 2 CV, SEM CARRREGADOR - CHI DIURNO. AF_10/2014	CHI	11,48000000	10,94000000	16,74000000	15,58000000	15,95000000	88,31000000
89228	MOTONIVELADORA POTÊNCIA BÁSICA LÍQUIDA (PRIMEIRA MARCHA) 125 HP, PESO BRUTO 13032 KG, LARGURA DA LÂMINA DE 3,7 M - DEPRECIACÃO. AF_06/2014	H	1,71000000	1,62000000	2,49000000	2,32000000	2,36000000	12,84000000
89229	MOTONIVELADORA POTÊNCIA BÁSICA LÍQUIDA (PRIMEIRA MARCHA) 125 HP, PESO BRUTO 13032 KG, LARGURA DA LÂMINA DE 3,7 M - JUROS. AF_06/2014	H	1,71000000	1,62000000	2,49000000	2,32000000	2,36000000	12,84000000
91396	CAMINHÃO PIPA 10.000 L TRUCADO, PESO BRUTO TOTAL 23.000 KG, CARGA ÚTIL MÁXIMA 15.935 KG, DISTÂNCIA ENTRE EIXOS 4,8 M, POTÊNCIA 230 CV, INCLUSIVE TANQUE DE AÇO PARA TRANSPORTE DE ÁGUA - DEPRECIACÃO. AF_06/2014	H	1,71000000	1,62000000	2,49000000	2,32000000	2,36000000	12,84000000
91397	CAMINHÃO PIPA 10.000 L TRUCADO, PESO BRUTO TOTAL 23.000 KG, CARGA ÚTIL MÁXIMA 15.935 KG, DISTÂNCIA ENTRE EIXOS 4,8 M, POTÊNCIA 230 CV, INCLUSIVE TANQUE DE AÇO PARA TRANSPORTE DE ÁGUA - JUROS. AF_06/2014	H	1,71000000	1,62000000	2,49000000	2,32000000	2,36000000	12,84000000
91398	CAMINHÃO PIPA 10.000 L TRUCADO, PESO BRUTO TOTAL 23.000 KG, CARGA ÚTIL MÁXIMA 15.935 KG, DISTÂNCIA ENTRE EIXOS 4,8 M, POTÊNCIA 230 CV, INCLUSIVE TANQUE DE AÇO PARA TRANSPORTE DE ÁGUA - IMPOSTOS E SEGUROS. AF_06/2014	H	1,71000000	1,62000000	2,49000000	2,32000000	2,36000000	12,84000000
95330	CURSO DE CAPACITAÇÃO PARA CARPINTIEIRO DE FORMAS (ENCARGOS COMPLEMENTARES) - HORISTA	H	28,14000000	26,81000000	41,05000000	38,19000000	39,20000000	211,58000000
95347	CURSO DE CAPACITAÇÃO PARA MOTORISTA DE CAMINHÃO (ENCARGOS COMPLEMENTARES) - HORISTA	H	1,71000000	1,62000000	2,49000000	2,32000000	2,36000000	12,84000000
95363	CURSO DE CAPACITAÇÃO PARA OPERADOR DE MOTONIVELADORA (ENCARGOS COMPLEMENTARES) - HORISTA	H	1,71000000	1,62000000	2,49000000	2,32000000	2,36000000	12,84000000
95366	CURSO DE CAPACITAÇÃO PARA OPERADOR DE ROLO COMPACTADOR (ENCARGOS COMPLEMENTARES) - HORISTA	H	1,71000000	1,62000000	2,49000000	2,32000000	2,36000000	12,84000000
95371	CURSO DE CAPACITAÇÃO PARA PEDREIRO (ENCARGOS COMPLEMENTARES) - HORISTA	H	102,16500000	97,32000000	149,00000000	138,63000000	142,32000000	788,08000000
95378	CURSO DE CAPACITAÇÃO PARA SERVENTE (ENCARGOS COMPLEMENTARES) - HORISTA	H	175,41000000	167,09000000	255,87000000	238,04000000	244,36000000	1.318,83000000
95386	CURSO DE CAPACITAÇÃO PARA TRATORISTA (ENCARGOS COMPLEMENTARES) - HORISTA	H	1,71000000	1,62000000	2,49000000	2,32000000	2,36000000	12,84000000
95389	CURSO DE CAPACITAÇÃO PARA OPERADOR DE BETONEIRA ESTACIONÁRIA/MISTURADOR (ENCARGOS COMPLEMENTARES) - HORISTA	H	23,53000000	22,43000000	34,33000000	31,95000000	32,80000000	178,99000000
96023	TRATOR DE PNEUS COM POTÊNCIA DE 85 CV, TRACÇÃO 4X4, COM GRADE DE DISCOS ACOPLADA - DEPRECIACÃO. AF_02/2017	H	1,71000000	1,62000000	2,49000000	2,32000000	2,36000000	12,84000000
96024	TRATOR DE PNEUS COM POTÊNCIA DE 85 CV, TRACÇÃO 4X4, COM GRADE DE DISCOS ACOPLADA - JUROS. AF_02/2017	H	1,71000000	1,62000000	2,49000000	2,32000000	2,36000000	12,84000000
96026	TRATOR DE PNEUS COM POTÊNCIA DE 85 CV, TRACÇÃO 4X4, COM GRADE DE DISCOS ACOPLADA - MANUTENÇÃO. AF_02/2017	H	0,85000000	0,82000000	1,24000000	1,16000000	1,19000000	6,42000000
96027	TRATOR DE PNEUS COM POTÊNCIA DE 85 CV, TRACÇÃO 4X4, COM GRADE DE DISCOS ACOPLADA - MATERIAIS NA OPERAÇÃO. AF_02/2017	H	0,85000000	0,82000000	1,24000000	1,16000000	1,19000000	6,42000000
C3130	ÁREIA DE RIO - EXTRAÇÃO	M3						0,00000000
C3235	ROCHA PARA BRITAGEM	M3						0,00000000
10037	AJUDANTE	M3	2,48000000	2,36000000	3,62000000	3,36000000	3,45000000	18,83000000
10109	ÁREIA MÉDIA	M3	33,50000000	31,92000000	48,86000000	45,48000000	46,68000000	251,92000000
10111	ÁREIA VERMELHA	M3	96,38000000	90,85000000	139,13000000	129,45000000	132,89000000	717,16000000
10198	PONTALETE / BARROTE DE 3"X3" - APARELHADO	M	0,50000000	0,46000000	0,73000000	0,68000000	0,70000000	3,77000000
10221	BLASTER	H						0,00000000
10441	CAL HIDRATADA	KG	7,19000000	6,85000000	10,49000000	9,76000000	10,02000000	54,07000000
10445	CALCETEIRO	H	186,00000000	177,19000000	271,30000000	252,42000000	259,13000000	1.398,46000000
10498	CARPINTEIRO	H	0,02000000	0,02000000	0,02000000	0,02000000	0,02000000	0,12000000
10566	BETONEIRA COM MOTOR A DIESEL (CHI)	H						0,00000000
10594	CARRREGADEIRA DE PNEUS HP 111 (CHI)	H						0,00000000





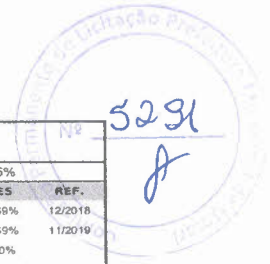

### COMPOSIÇÃO DO BDI

<b>OBRA:</b>	CONTRATAÇÃO DE SERVIÇOS DE ENGENHARIA PARA A EXECUÇÃO DA OBRA DE PAVIMENTAÇÃO EM PEDRA TOSTA COM REJUNTAMENTO EM DIVERSAS RUAS NO MUNICÍPIO DE UMARI/CE, NOS TERMOS DA PROPOSTA N. 058773/2018.	<b>DATA:</b> 19/05/2021	<b>BDI:</b> 30,65%			
<b>DESCRIÇÃO:</b>	CONTRATAÇÃO DE SERVIÇOS DE ENGENHARIA PARA A EXECUÇÃO DA OBRA DE PAVIMENTAÇÃO EM PEDRA TOSTA COM REJUNTAMENTO EM DIVERSAS RUAS NO MUNICÍPIO DE UMARI/CE, NOS TERMOS DA PROPOSTA N. 058773/2018.	<b>FONTE</b>	<b>VERSÃO</b>	<b>HORA</b>	<b>MES</b>	<b>REF.</b>
<b>LOCAL:</b>	MUNICÍPIO DE UMARI- CE	SEINFRA	026.1 COM DESONERAÇÃO	85,20%	48,69%	12/2018
<b>CLIENTE:</b>	PREFEITURA MUNICIPAL DE UMARI - CE	SINAPI	2019/10 COM DESONERAÇÃO	85,20%	48,69%	11/2019
			COMPOSIÇÕES PRÓPRIAS	0,00%	0,00%	

COD	DESCRIÇÃO	%
	<b>Despesas Indiretas</b>	
AC	Administração central	3,80
DF	Despesas financeiras	1,02
R	Riscos	0,50
	<b>TOTAL</b>	<b>5,32</b>

Benefício		
S + G	Garantia/seguros	0,32
L	Lucro	7,36
	<b>TOTAL</b>	<b>7,68</b>

I Impostos		
	PIS	0,65
	COFINS	3,00
	ISS	5,00
	CPRB	4,50
	<b>TOTAL</b>	<b>13,15</b>

BDI = 30,65%

$$(1+AC+S+R+G)*(1+DF)*(1+L)/(1-I)-1$$

*Roberto Wagner Leite Machado*  
 LIDERALLI PROJETOS E SERVIÇOS  
 CNPJ: 27.998.611/0001-27

Roberto Wagner Leite Machado  
 Engenheiro Civil  
 CREA Nº 180462906-4





TABELA DE ENCARGOS SOCIAIS																							
 <b>LIDERALLI</b> PROJETOS E SERVIÇOS	OBRA:	CONTRATAÇÃO DE SERVIÇOS DE ENGENHARIA PARA A EXECUÇÃO DA OBRA DE PAVIMENTAÇÃO EM PEDRA TOSTA COM REJUNTAMENTO EM DIVERSAS RUAS NO MUNICÍPIO DE UMARI/CE, NOS TERMOS DA PROPOSTA N. 058773/2018.	DATA : 19/05/2021	BDI : 30,85%																			
	DESCRIÇÃO:	CONTRATAÇÃO DE SERVIÇOS DE ENGENHARIA PARA A EXECUÇÃO DA OBRA DE PAVIMENTAÇÃO EM PEDRA TOSTA COM REJUNTAMENTO EM DIVERSAS RUAS NO MUNICÍPIO DE UMARI/CE, NOS TERMOS DA PROPOSTA N. 058773/2018.	<table border="1"> <thead> <tr> <th>FONTE</th> <th>VERSÃO</th> <th>HORA</th> <th>MES</th> <th>REF.</th> </tr> </thead> <tbody> <tr> <td>SEINFRA</td> <td>026.1 COM DESONERAÇÃO</td> <td>85,20%</td> <td>48,69%</td> <td>12/2018</td> </tr> <tr> <td>SINAPI</td> <td>2019/10 COM DESONERAÇÃO</td> <td>85,20%</td> <td>48,69%</td> <td>11/2019</td> </tr> <tr> <td></td> <td>COMPOSIÇÕES PRÓPRIAS</td> <td>0,00%</td> <td>0,00%</td> <td></td> </tr> </tbody> </table>	FONTE	VERSÃO	HORA	MES	REF.	SEINFRA	026.1 COM DESONERAÇÃO	85,20%	48,69%	12/2018	SINAPI	2019/10 COM DESONERAÇÃO	85,20%	48,69%	11/2019		COMPOSIÇÕES PRÓPRIAS	0,00%	0,00%	
FONTE	VERSÃO	HORA	MES	REF.																			
SEINFRA	026.1 COM DESONERAÇÃO	85,20%	48,69%	12/2018																			
SINAPI	2019/10 COM DESONERAÇÃO	85,20%	48,69%	11/2019																			
	COMPOSIÇÕES PRÓPRIAS	0,00%	0,00%																				
LOCAL:	MUNICÍPIO DE UMARI - CE																						
CLIENTE:	PREFEITURA MUNICIPAL DE UMARI - CE																						

COD	DESCRIÇÃO	HORA %	MES %
<b>A</b>	<b>GRUPO A</b>		
A1	INSS	0,00	0,00
A2	SESI	1,50	1,50
A3	SENAI	1,00	1,00
A4	INCRA	0,20	0,20
A5	SEBRAE	0,60	0,60
A6	Salário Educação	2,50	2,50
A7	Seguro Contra Acidentes de Trabalho	3,00	3,00
A8	FGTS	8,00	8,00
	<b>TOTAL</b>	<b>16,80</b>	<b>16,80</b>

<b>B</b>	<b>GRUPO B</b>		
B1	Descanso Semanal Remunerado	17,85	0,00
B2	Feridos	3,71	0,00
B3	Auxílio - Enfermidade	0,92	0,71
B4	13º Salário	10,83	8,33
B5	Licença PaternidadeE	0,07	0,06
B6	Faltas Justificadas	0,72	0,56
B7	Dias de Chuvas	1,55	0,00
B8	Auxílio Acidente de Trabalho	0,11	0,09
B9	Férias Gozadas	9,18	7,07
B10	Salário Maternidade	0,03	0,02
	<b>TOTAL</b>	<b>44,97</b>	<b>16,84</b>

<b>C</b>	<b>GRUPO C</b>		
C1	Aviso Prévio Indenizado	5,60	4,31
C2	Aviso Prévio Trabalhado	0,13	0,10
C3	Férias Indenizadas	4,40	3,39
C4	Depósito Rescisão Sem Justa Causa	4,81	3,70
C5	Indenização Adicional	0,47	0,36
	<b>TOTAL</b>	<b>15,41</b>	<b>11,86</b>

<b>D</b>	<b>GRUPO D</b>		
D1	Reincidência de Grupo A sobre Grupo B	7,55	2,83
D2	Reincidência de Grupo A sobre Aviso Prévio Trabalhado e Reincidência do FGTS sobre Aviso Prévio Indenizado	0,47	0,36
	<b>TOTAL</b>	<b>8,02</b>	<b>3,19</b>

Horista = 85,20%  
 Mensalista = 48,69%

A + B + C + D

*Assinado por*  
 LIDERALLI PROJETOS E SERVIÇOS  
 CNPJ: 27.998.611/0001-27

Roberto Wagner Leite Machado  
 Engenheiro Civil  
 CREA Nº 180460906-4